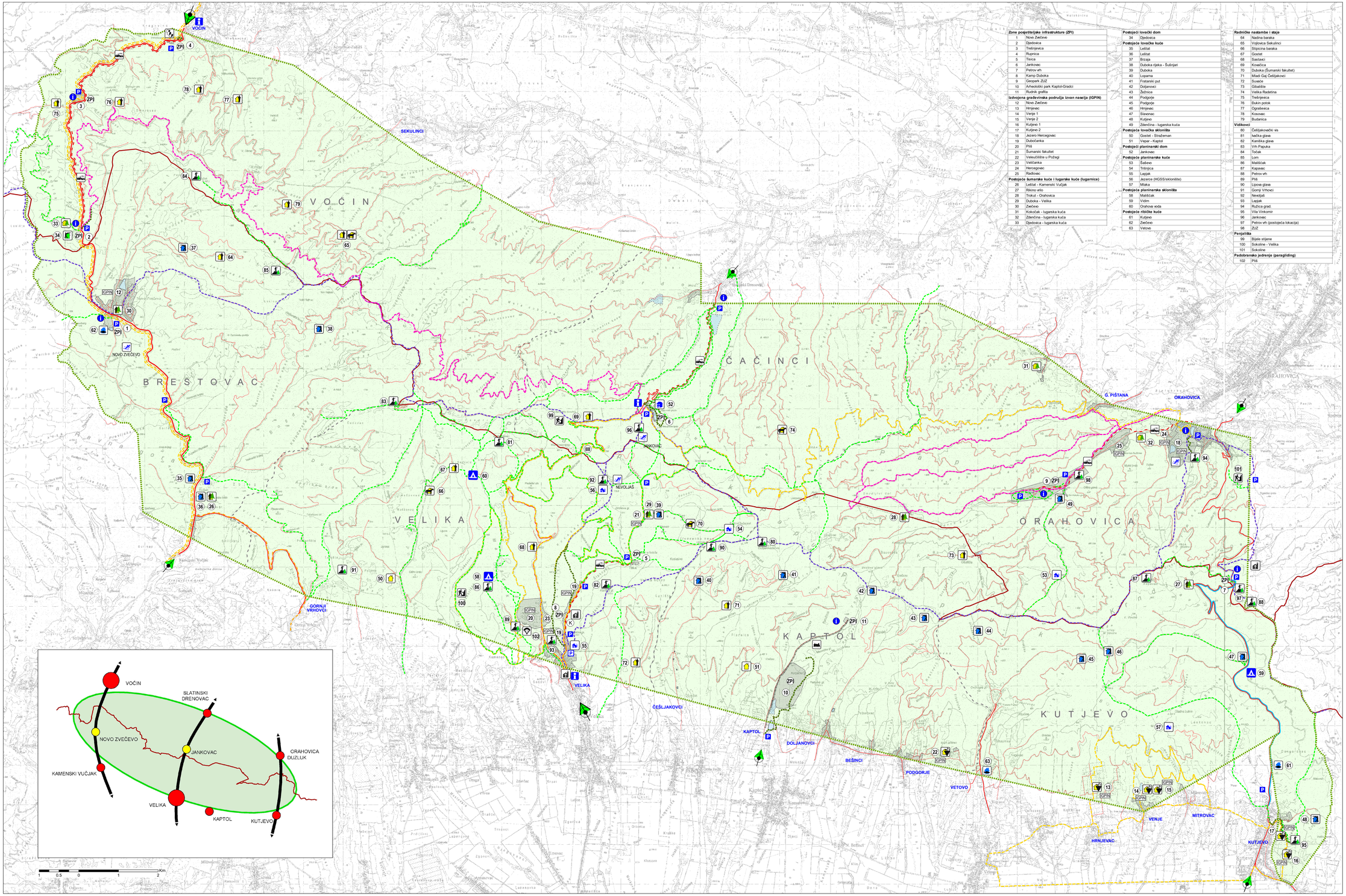

Zone posjetiteljske infrastrukture (ZPI)	
1	Novo Zečevo
2	Djedovica
3	Trešnjevica
4	Ruprica
5	Tisica
6	Jankovac
7	Petrov vrh
8	Kamp Duboka
9	Geopark ZUZ
10	Arheološki park Kaptol-Gradci
11	Rudnik grafita
Izdvojena građevinska područja izvan naselja (IGPIN)	
12	Novo Zečevo
13	Hrnjevac
14	Venje 1
15	Venje 2
16	Kutjevo 1
17	Kutjevo 2
18	Jezero Hercegovac
19	Dubočanka
20	Pišš
21	Šumarski fakultet
22	Veterinarski fakultet u Požegi
23	Veličanka
24	Hercegovac
25	Radovac
Postojeće šumarske kuće i lugarske kuće (lugarnice)	
26	Lešćat - Kamenski Vučjak
27	Rikino vrlo
28	Trokut - Orahovica
29	Duboka - Velika
30	Zečevo
31	Kokoćak - lugarska kuća
32	Zdenčina - lugarska kuća
33	Djedovica - lugarska kuća

Postojeći lovački dom	
34	Djedovica
Postojeće lovačke kuće	
35	Lešćat
36	Lešćat
37	Brzaja
38	Duboka rijeka - Šutinjari
39	Duboka
40	Lopama
41	Fratarski put
42	Đoljanovci
43	Žežnice
44	Podgorje
45	Podgorje
46	Hrnjevac
47	Slavonac
48	Kutjevo
49	Zdenčina - lugarska kuća
Postojeća lovačka skloništa	
50	Gostel - Strazeman
51	Vepar - Kaptol
Postojeći planinarski dom	
52	Jankovac
Postojeće planinarske kuće	
53	Šušnjevi
54	Trišinjica
55	Lapjak
56	Jezerce (HGSS/sklonište)
57	Mlaka
Postojeća planinarska skloništa	
58	Maštićak
59	Vidim
60	Orahova voda
Postojeće ribičke kuće	
61	Kutjevo
62	Zečevo
63	Vetovo

Radničke nastambe i staje	
64	Nadina baraka
65	Vojlovica Sekulinci
66	Stipicina baraka
67	Gostel
68	Šastavci
69	Kosačica
70	Duboka (Šumarski fakultet)
71	Mladi Gaj Češljakovci
72	Suaće
73	Gibalište
74	Velika Radetina
75	Trešnjevica
76	Dukin potok
77	Ograđevica
78	Kosovac
79	Budanica
Vidikovci	
80	Češljakovački vis
81	kačka glava
82	Kanilika glava
83	Vrh Papuka
84	Točak
85	Lom
86	Maštićak
87	Kapavac
88	Petrov vrh
89	Pišš
90	Lipova glava
91	Gornji Vrhovci
92	Nevoljaš
93	Lapjak
94	Ružica grad.
95	Vila Vinkomir
96	Jankovac
97	Petrov vrh (postojeća lokacija)
98	ZUZ
Penjalište	
99	Bijele stijene
100	Sokoline - Velika
101	Sokoline
Padobransko jedrenje (paragliding)	
102	Pišš

REPUBLIKA HRVATSKA

PROSTORNI PLAN PARKA PRIRODE PAPUK
6. SUSTAV POSJEĆIVANJA

N

TUMAČ ZNAKOVA:

- Granica Parka prirode Papuk
- Granica Županija
- Granica općina i gradova

Posjetiteljska infrastruktura

- Planinarski dom
- Planinarska kuća
- Planinarsko sklonište
- Lovačka kuća
- Lovački dom
- Lovačko sklonište
- Lugarnica
- Radnička nastaba
- Staja
- Ribarska kuća
- Vidikovac
- Vinska kuća / podrum
- Šumarska kuća
- Crkva
- Skijalište
- Padobransko jedrenje (paragliding)
- Penjalište
- Geolokalitet Ruprnica
- Kamp
- Spomen obilježje
- Planinarska staza
- Poučna staza
- Biciklistička cesta
- Konjička staza
- Biciklistička staza
- Slavonska pješačka staza
- Hodočasnički put
- Trasa turističkog vlaka
- Trasa turističke željeznice
- Info centar
- Info točka
- Parking
- Parking - postojeći

Prometnice

- Ostale državne ceste
- Županijska cesta
- Lokalna cesta
- Ostale ceste
- Ostale ceste - planirane

Ulazi u Park

- Ulaz u Park - glavni
- Ulaz u Park

Građevinska područja

- Građevinska područja naselja
- Izdvojena građevinska područja izvan naselja (IGPIN)

Vodne površine

- Vodne površine - Postojeće
- Vodne površine - Planirane

REPUBLIKA HRVATSKA

Naziv prostornog plana:	**PROSTORNI PLAN PARKA PRIRODE PAPUK**	
Faza izrade:	PRIJEDLOG PLANA	
Naziv kartografskog prikaza:	**6. SUSTAV POSJEĆIVANJA**	Mjerilo: 1:25.000
Pravna osnova za izradu Plana:	Program prostornog uređenja (NN 50/99 i 84/13) Zakon o prostornom uređenju (NN 153/13 i 65/17) Zakon o prostornom uređenju i gradnji (NN 76/07, 38/09, 55/11, 90/11, 50/12 i 55/12)	
Nositelj izrade Plana:	**Pečat:**	**Odgovorna osoba:**
MINISTARSTVO GRADITELJSTVA I PROSTORNOGA UREĐENJA		Ministar: Predrag Stromar
Odgovorna osoba za provođenje javne rasprave:		mr.sc. Daniel Žamboki, dipl.ekc.
Javna rasprava (datum objave): 2018. www.mgipu.hr od 3.11.2018.	Javni uvid održan: od 19. studeni 2018. do 19. prosinca 2018.	Javno izlaganje: 19. studeni 2018. Velika 20. studeni 2018. Orahovica
Koordinacija izrade Plana:		
HRVATSKI ZAVOD ZA PROSTORNI RAZVOJ		Ravnateljica: mr.sc. Irena Malković, dipl.ing.arh.
Koordinacijski tim u izradi Plana:		
mr.sc. Irena Malković, dipl.ing.arh. Orlislav Dobrinić, dipl.ing.arh.	Dubravka Šeparović, dipl.ing.arh. Branka Flegar, dipl.ing.arh.	mr.sc. Rafaela Kovačević-Pataček, dipl.ing.geog. Lovorka Boban, dipl.ing.arh.
Pravna osoba/tijelo koje je izradilo Plan:		
ZAVOD ZA PROSTORNO UREĐENJE POŽEŠKO-SLAVONSKE ŽUPANIJE		Odgovorna osoba: Mladenko Šoštar, mag.ing.aedif.
Odgovorni voditelj izrade Plana:		Odgovorna osoba: Gordana Boban, dipl.ing.arh.
Stručni tim u izradi Plana:		
Mladenko Šoštar, dipl.ing.aedif. Gordana Boban, dipl.ing.arh. Renata Maćonić-Hajsk, mag.ing.arh.	Davor Šantić, mag.ing.techn.lign Marija Franjić, bacc.admin.publ. Tihomir Bahora, bacc.ing.aedif.	Dragica Obradović, bacc.ing.aedif. Ivana Ćosić, bacc.ing.aedif.
Stručna suradnja u izradi Plana:		
ZAVOD ZA PROSTORNO PLANIRANJE, OSIJEK	JAVNA USTANOVA PARK PRIRODE PAPUK	ZAVOD ZA PROSTORNO UREĐENJE GRADA ZAGREBA
Sandra Hórvat, dipl.ing.arh. Krunoslav Lipić, dipl.ing.arh. Stjepan Stakor, dipl.ing.kult.tehn.	Ivica Bugarić, dipl.ing.građ. Vlado Šušar, dipl.ing.građ.	Goran Radonić, dipl.ing.geof. Ivica Rovis, dipl.ing. Vladimir Nimac, dipl.ing.građ. Dino Bačić, dipl.ing.geog.
ODLUKA O DONOŠENJU: Odluka o donošenju Prostornog plana Parka prirode Papuk (Narodne novine broj: ...)		
Pečat Hrvatskog Sabora:		Predsjednik Sabora Republike Hrvatske: Gordan Jandroković
Istovjetnost ovog Plana s izvornikom ovjerava:		Pečat Ministarstva graditeljstva i prostornoga uređenja:
ovlaštena osoba		