

## 9. POSLOVNI PROSTOR U SPLITU, STARČEVIĆEVA 16

41. Suvlasnički dio s neodređenim omjerom ETAŽNO VLASNIŠTVO (E-22) poslovni prostor br. 1, na PR (prizemlju), površine 14,00 m<sup>2</sup>, Starčevićeva 16.

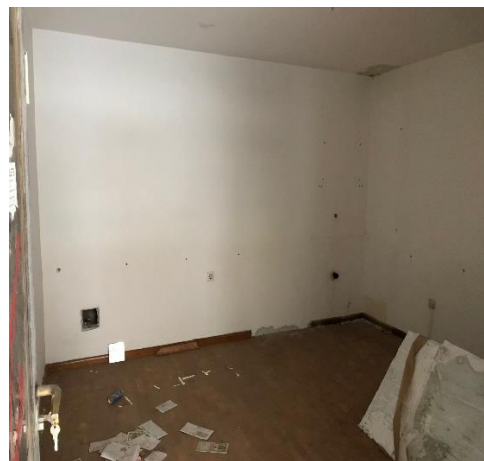



REPUBLIKA HRVATSKA

Općinski sud u Splitu  
ZEMLJIŠNOKNJIŽNI ODJEL SPLIT  
Stanje na dan: 06.04.2023. 10:13

Verificirani ZK uložak

Katastarska općina: 329835, SPLIT

Broj ZK uložka: 16616

Broj zadnjeg dnevnika: Z-18250/2021  
Aktivne plombe: Z-15946/2023

ETAŽNO VLASNIŠTVO S NEODREĐENIM OMJERIMA

IZVADAK IZ ZEMLJIŠNE KNJIGE  
(SAMO ZA INTERNU UPORABU)

POSEBNI IZVADAK: SUVLASNIČKI UDIO REDNI BROJ: 41 (OSTALO KAO NEPOTREBNO IZOSTAVLJENO)

A  
Posjedovnica  
PRVI ODJELJAK

Rbr.	Broj zemljišta (kat. čestice)	Oznaka zemljišta	Površina			Primjedba
			jutro	čhv	m2	
1.	9032/2	STOJNA ZGRADA, STARČEVIĆEVA 12, 14, 16			458	
		UKUPNO:			458	

B  
Vlastovnica

Rbr.	Sadržaj upisa	Primjedba
41.	Suvlasnički dio s neodređenim omjerom ETAŽNO VLASNIŠTVO (E-22) poslovni prostor br. 1, na PR (prizemlju), površine 14,00 m <sup>2</sup> , Starčevićeva 16	
	REPUBLIKA HRVATSKA	

C  
Teretovnica

Rbr.	Sadržaj upisa	Iznos	Primjedba
	Tereta nema!		

Potvrđuje se da ovaj izvadak odgovara stanju zemljišne knjige na datum 06.04.2023.