

13. GRAĐEVINSKO ZEMLJIŠTE SA GRAĐEVINAMA U OPĆINI GUNJA

Zk.č. broj 2444/21 i 2444/92 k.o. Gunja nalaze se unutar granica građevinskog područja naselja Gunja, naselje stalnog stanovanja - izgrađeni dio, prema Prostornom planu uređenja Općine Gunja. U naravi, zemljište se nalazi u središtu Gunje i na njemu se nalaze građevine čija je svrha proizvodna.





REPUBLIKA HRVATSKA

Općinski sud u Vinkovcima
ZEMLJIŠNOKNJIŽNI ODJEL ŽUPANJA
Stanje na dan: 11.02.2019. 23:29

Verificirani ZK uložak

Katastarska općina: 336297, GUNJA

Broj ZK uložka: 2130

Broj zadnjeg dnevnika: Z-7558/2016

Aktivne plombe:

IZVADAK IZ ZEMLJIŠNE KNJIGE

A

Posjedovnica
PRVI ODJELJAK

Rbr.	Broj zemljišta (kat. čestice)	Oznaka zemljišta	Površina			Primjedba
			jutro	čhv	m2	
1.	2444/21	NEPLODNO U SELU			1428	
2.	2444/92	NEPLODNO U SELU			572	
		UKUPNO:			2000	

B

Vlastovnica

Rbr.	Sadržaj upisa	Primjedba
1.	Vlasnički dio: 1/1 REPUBLIKA HRVATSKA	

C

Teretovnica

Rbr.	Sadržaj upisa	Iznos	Primjedba
	Tereta nema!		

Potvrđuje se da ovaj izvadak odgovara stanju zemljišne knjige na datum 11.02.2019.



IZVOD IZ KATASTARSKOG PLANA

Približno mjerilo ispisa 1: 1000

Izvorno mjerilo plana 1:2000

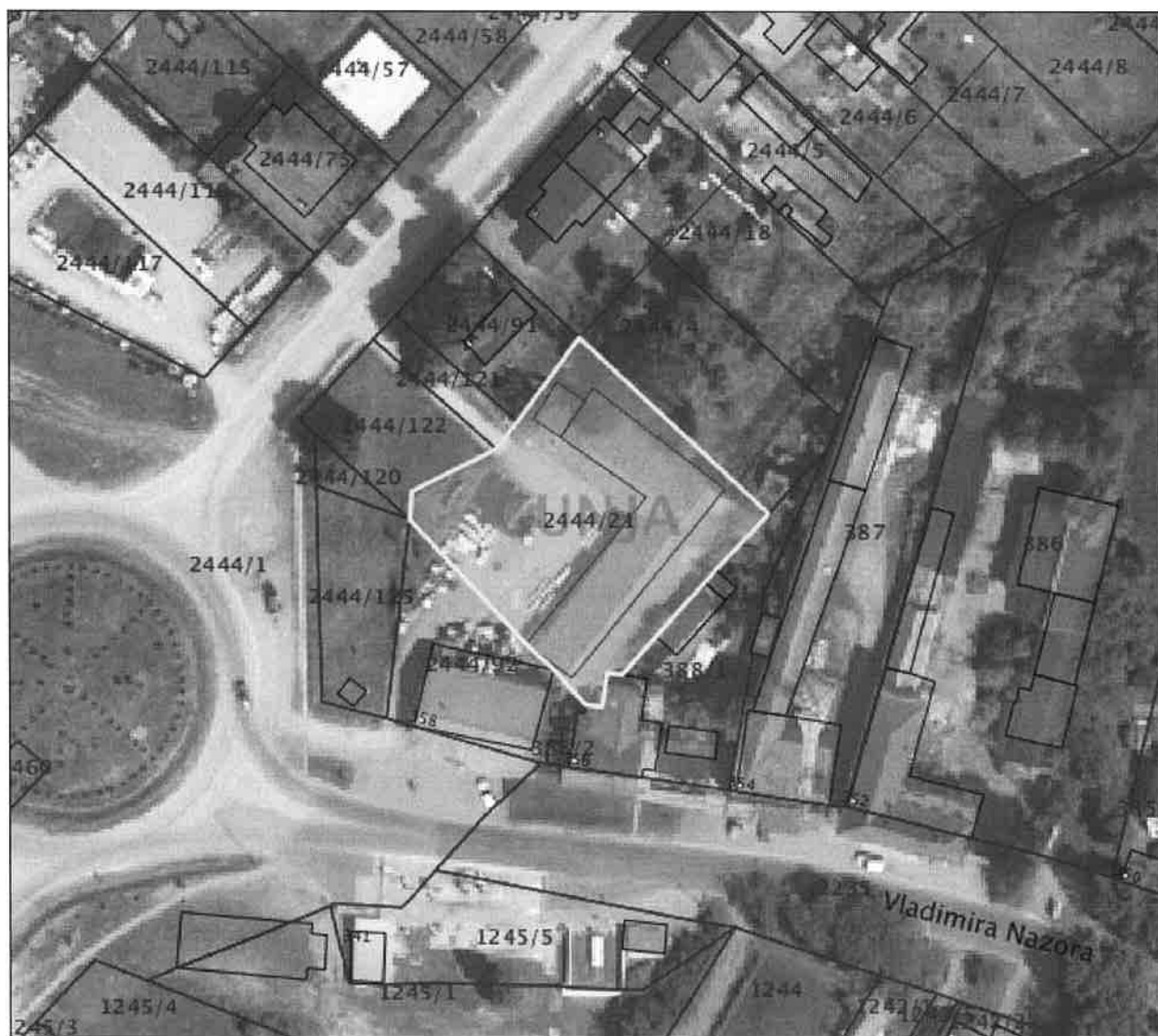

Datum ispisa: 12.02.2019