

7. GRAĐEVINSKO ZEMLJIŠTE U OPĆINI MEDULIN

Prema Prostornom planu uređenja općine Medulin, zk.č.br. 1194/14 k.o. Medulin, nalazi se unutar granica izdvojenog građevinskog područja ugostiteljsko turističke namjene MEDULIN-ISTOK T1, T2, T3, izgrađeni dio. Zemljišna čestica smještena je u turističkoj zoni Medulina (istok), uz sam hotel Park Plaza Belvedere, udaljena cca 145 m zračne linije od morske obale, ravnog, nepravilnog, izduženog oblika, zatravnjena, površine 195 m². Zemljište ima pristupni put, nalazi se unutar hotelskog kompleksa, koji ima direktan pristup na javno-prometnu površinu - cestu kroz turistički zonu Medulina. Ima pogled na ozelenjeni okoliš i more. Sva osnovna infrastruktura se nalazi u neposrednoj blizini.

zemljišna čestica





okoliš



pristupni put

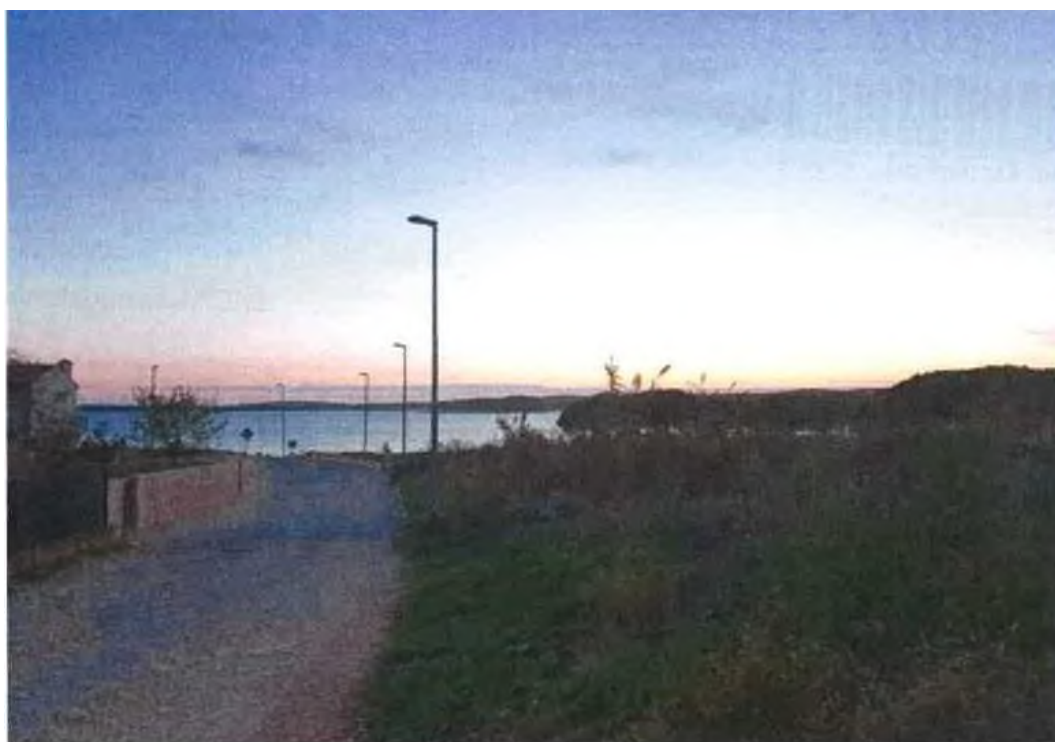



REPUBLIKA HRVATSKA

Općinski sud u Puli-Pola
ZEMLJIŠNOKNJIŽNI ODJEL PULA
Stanje na dan: 31.03.2019. 22:46

Verificirani ZK uložak

Katastarska općina: 324191, MEDULIN

Broj ZK uložka: 2768

Broj zadnjeg dnevnika: Z-31095/2018

Aktivne plombe:

IZVADAK IZ ZEMLJIŠNE KNJIGE

A

Posjedovnica
PRVI ODJELJAK

Rbr.	Broj zemljišta (kat. čestice)	Oznaka zemljišta	Površina			Primjedba
			jutro	čhv	m2	
1.	1194/14	PARK			195	
		UKUPNO:			195	

B

Vlastovnica

Rbr.	Sadržaj upisa	Primjedba
1.	Vlasnički dio: 1/1	
	REPUBLIKA HRVATSKA, OIB: 52634238587	

C

Teretovnica

Rbr.	Sadržaj upisa	Iznos	Primjedba
	Tereta nema!		

Potvrđuje se da ovaj izvadak odgovara stanju zemljišne knjige na datum 31.03.2019.



IZVOD IZ KATASTARSKOG PLANA

Približno mjerilo ispisa 1: 1000
Izvorno mjerilo plana 1:2880

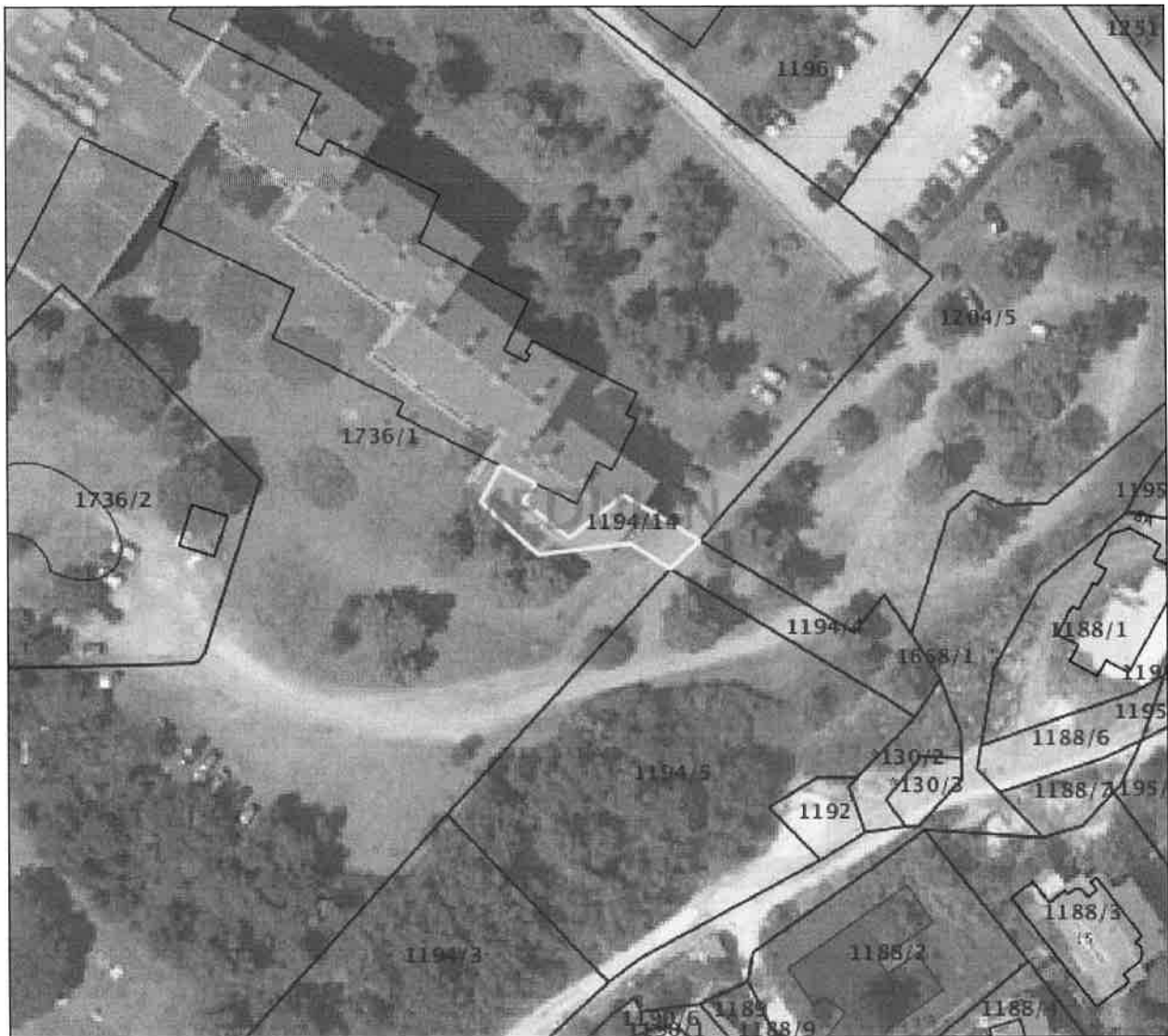

Datum ispisa: 01.04.2019