

4. STAN U RIJECI, STUBE MARKA REMSA 27

Suvlasnički dio s neodređenim omjerom ETAŽNO VLASNIŠTVO (E-2) Zgrada u Rijeci, Stube Marka Remsa br.27. Stan br.2 na I. katu površine 48,45 m², koji se sastoji od dvije sobe, kuhinje, hodnika, WC-a i drvarnice., z.k.č.br. 221, z.k.ul.br. 2088, k.o. Kozala.

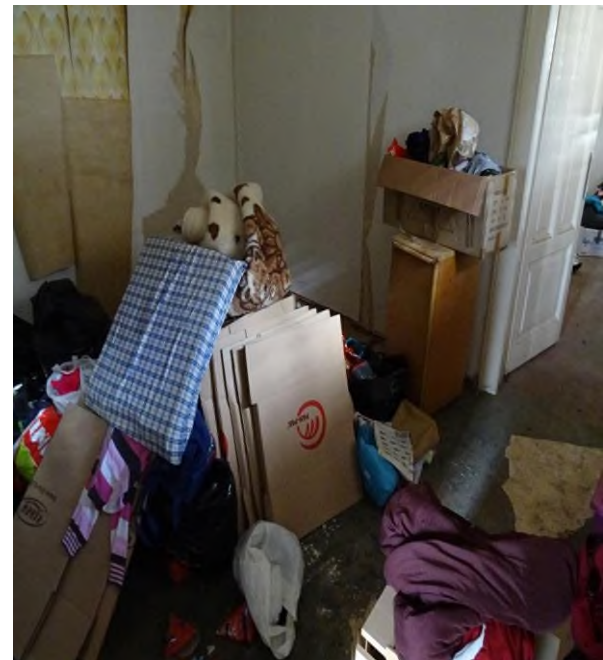

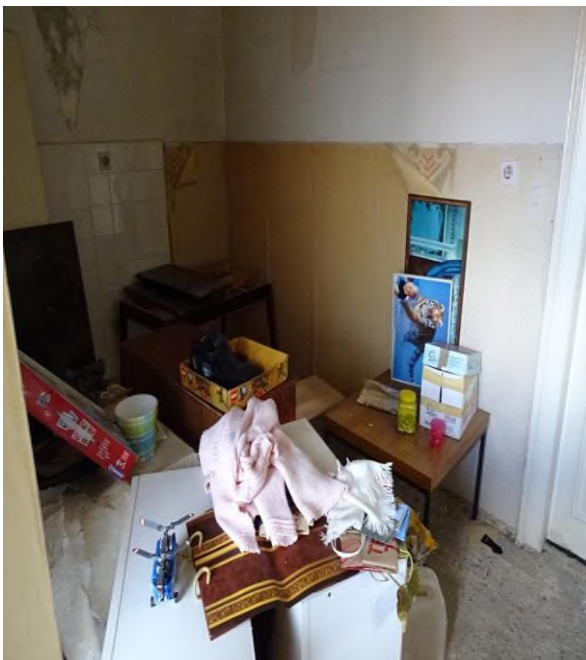

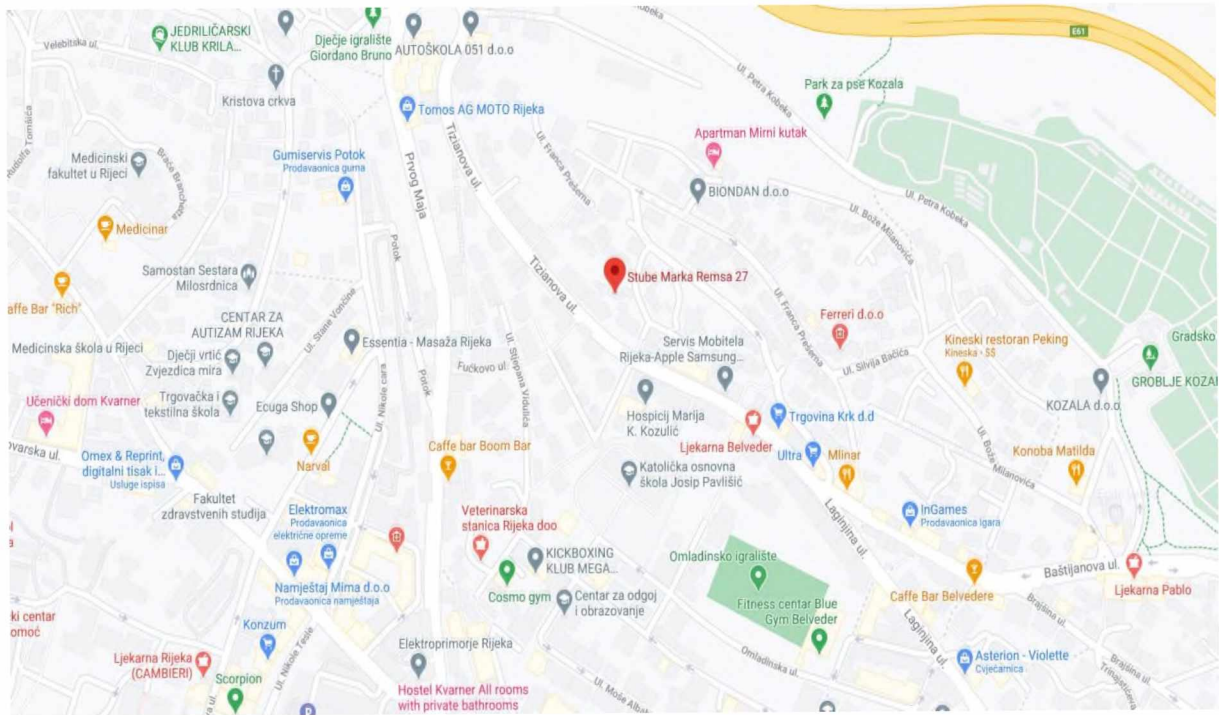

REPUBLIKA HRVATSKA

Općinski sud u Rijeci
ZEMLJIŠNOKNJIŽNI ODJEL RIJEKA
Stanje na dan: 09.09.2020. 23:26

Verificirani ZK uložak

Katastarska općina: 999906, KOZALA

Broj ZK uložka: 2088

Broj zadnjeg dnevnika: Z-37469/2017
Aktivne plombe:

ETAŽNO VLASNIŠTVO S NEODREĐENIM OMJERIMA

IZVADAK IZ ZEMLJIŠNE KNJIGE

POSEBNI IZVADAK: SUVLASNIČKI UDIO REDNI BROJ: 2 (OSTALO KAO NEPOTREBNO IZOSTAVLJENO)

A

Posjedovnica
PRVI ODJELJAK

Rbr.	Broj zemljišta (kat. čestice)	Oznaka zemljišta	Površina			Primjedba
			jutro	čhv	m2	
1.	221	KUĆA				
		UKUPNO:				

B

Vlastovnica

Rbr.	Sadržaj upisa	Primjedba
2.	Suvlasnički dio s neodređenim omjerom ETAŽNO VLASNIŠTVO (E-2) Zgrada u Rijeci, Stube Marka Remsa br.27. Stan br.2 na I katu površine 48,45 m2, koji se sastoji od dvije sobe, kuhinje, hodnika, wc-a i drvarnice. REPUBLIKA HRVATSKA, OIB: 52634238587	

C

Teretovnica

Rbr.	Sadržaj upisa	Iznos	Primjedba
	Tereta nema!		

Potvrđuje se da ovaj izvadak odgovara stanju zemljišne knjige na datum 09.09.2020.