

28. ZEMLJIŠTE I ZGRADA U SISKU

Predmetna nekretnina nalazi se u Sisku, Ulica Matije Gupca, u užem središtu grada Siska. U naravi to je izgrađeno zemljište, na kojem se nalazi zgrada katnosti Pr+Potk. Čestica je pravokutnog oblika, izdužena u smjeru istok-zapad. Teren je ravan. Predmetna čestica nema direktan pristup na javno-prometnu površinu, već se istoj pristupa preko zk.č.br. 1050/1 k.o. Sisak Stari. Prema GUP-u Grada Siska, predmetna čestica nalazi se unutar zone M2 - mješovita namjena - pretežito poslovna, te je u obuhvatu UPU-a Centra Grada Siska.







REPUBLIKA HRVATSKA

Općinski sud u Sisku
ZEMLJIŠNOKNJIŽNI ODJEL SISAK
Stanje na dan: 01.10.2020. 23:43

Katastarska općina: 326755, SISAK STARI

Broj ZK uložka: 3984

Broj zadnjeg dnevnika/Upravnog rješenja: POČETNO STANJE
Aktivne plombe:

Izvadak iz BZP-a

A
Posjedovnica
PRVI ODJELJAK

Rbr.	Broj katastarske čestice	Broj D.L.	Adresa katastarske čestice/Način uporabe katastarske čestice/Način uporabe zgrade, naziv zgrade, kućni broj zgrade	Površina/m2	PPR
1.	1050/2	73	MATIJE GUPCA DVORIŠTE KUĆA, MATIJE GUPCA	70 10 60	
		UKUPNO:		70	

B
Vlastovnica

Rbr.	Sadržaj upisa	Primjedba
1.	Vlasnički dio: 1/1 REPUBLIKA HRVATSKA	

C
Teretovnica

Rbr.	Sadržaj upisa	Iznos	Primjedba
	Tereta nema!		

Potvrđuje se da ovaj izvadak odgovara stanju baze zemljišnih podataka na datum 01.10.2020.



REPUBLIKA HRVATSKA
DRŽAVNA GEODETSKA UPRAVA
PODRUČNI URED ZA KATASTAR SISAK

NESLUŽBENA VERZIJA

K.o. SISAK STARI, 326755
k.č. br.: 1050/2

IZVOD IZ KATASTARSKOG PLANA

Približno mjerilo ispisa 1: 1000

Izvorno mjerilo plana 1:1000

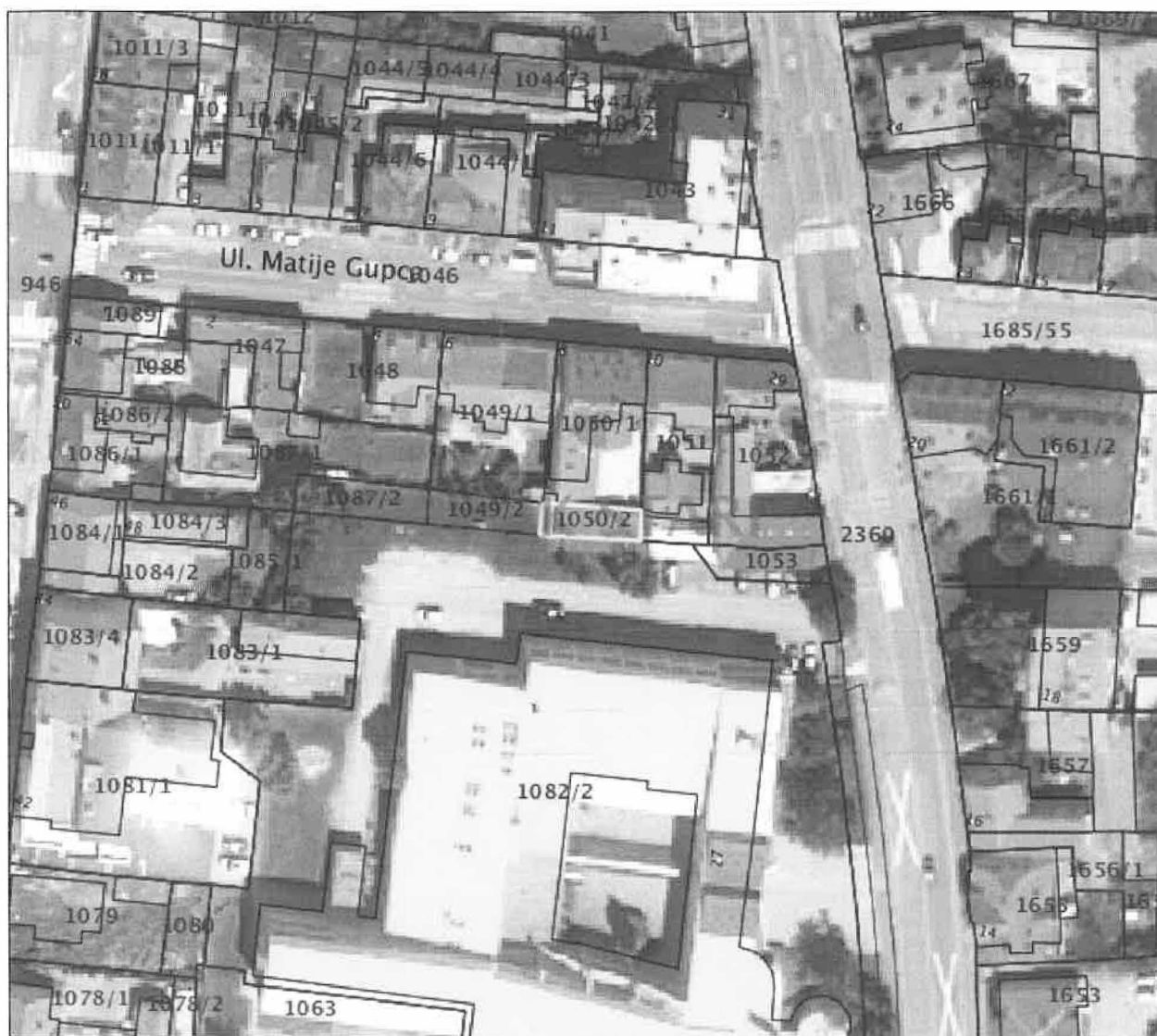

Datum ispisa: 02.10.2020