

## **5. GRAĐEVINSKO ZEMLJIŠTE U OPĆINI MOŠĆENIČKA DRAGA**

K.č.br. 323, k.o. Mošćenička Draga, osnovom Odluke o donošenju izmjene i dopune Prostornog plana uređenja Općine Mošćenička Draga nalazi se unutar građevinskog područja naselja. Riječ je o zemljištu koje se sastoji od jedne katastarske čestice ukupne površine 1.097 m<sup>2</sup>. Čestica je neizgrađena, neograđena te se nalazi na brdovitom terenu. Zemljište je u naravi šuma na vrlo strmom terenu, te se na zemljištu nalazi prirodni kameni krš. Okolna zemljišta su također šume. Pristup predmetnoj čestici nije moguć direktno sa javne prometnice, već je pristup moguć isključivo pješke planinarskom stazom, preko katastarskih čestica u privatnom vlasništvu. Parkiranje nije predviđeno na predmetnoj čestici.

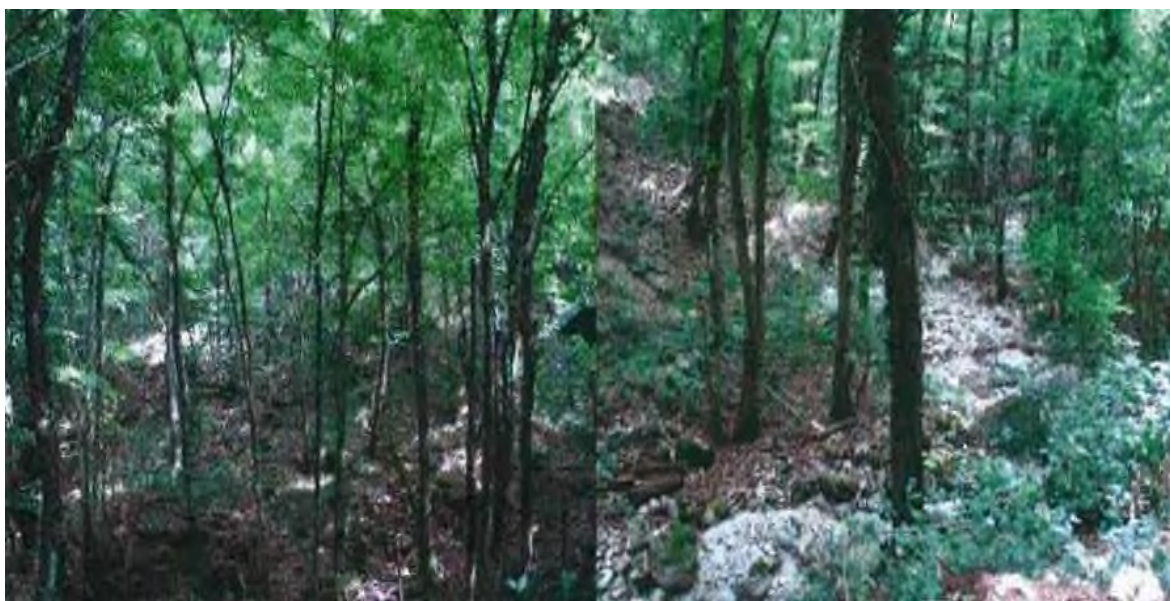



REPUBLIKA HRVATSKA

Općinski sud u Rijeci  
ZEMLJIŠNOKNJIŽNI ODJEL OPATIJA  
Stanje na dan: 17.09.2020. 23:50

Verificirani ZK uložak

Katastarska općina: 319988, DRAGA

Broj ZK uložka: 548

Broj zadnjeg dnevnika: Z-17323/2016

VIŠE ZK TIJELA

Aktivne plombe:

## IZVADAK IZ ZEMLJIŠNE KNJIGE

POSEBNI IZVADAK: ZK TIJELA: II (OSTALO KAO NEPOTREBNO IZOSTAVLJENO)

A  
Posjedovnica  
PRVI ODJELJAK

Rbr.	Broj zemljišta (kat. čestice)	Oznaka zemljišta	Površina			Primjedba
			jutro	čhv	m2	
II						
1.	323	LIVADA			1097	
2.	324/2	VINOGRAD			949	
3.	324/4	ŠUMA SA VINOGRADOM			22	
4.	330	ŠUMA			565	
5.	335	ŠUMA			658	
		UKUPNO:			3291	

B  
Vlastovnica

Rbr.	Sadržaj upisa	Primjedba
	ZK tijelo II - 1. Vlasnički dio: 1/1 REPUBLIKA HRVATSKA	

C  
Teretovnica

Rbr.	Sadržaj upisa	Iznos	Primjedba
	Tereta nema!		

Potvrđuje se da ovaj izvadak odgovara stanju zemljišne knjige na datum 17.09.2020.



REPUBLIKA HRVATSKA  
DRŽAVNA GEODETSKA UPRAVA  
ODJEL ZA KATASTAR NEKRETNINA OPATIJA

NESLUŽBENA VERZIJA

K.o. MOŠČENIČKA DRAGA, 319988  
k.č. br: 323

### IZVOD IZ KATASTARSKOG PLANA

Približno mjerilo ispisa 1:1000

Izvorno mjerilo plana 1:2880



Datum ispisa: 18.09.2020