

standardna kalkulacija standardna kalkulacija standardna kalkulacija standardna kalkulacija standardna

kalkulaci **BILTEN** ulacija standardna kalkulacija stande **III. 2024.** Ina kalkulacija

standardna kalkulacija standardna kalkulacija standardna kalkulacija standardna kalkulacija standardna

kalkulacija standardna kalkulacija standardna kalkulacija standardna kalkulacija standardna kalkulacija

standardna kalkulacija standardna kalkulacija standardna kalkulacija standardna kalkulacija standardna

kalkulacija standardna kalkulacija standardna kalkulacija standardna kalkulacija standardna kalkulacija

standardna kalkulacij, ardna kalkulacija standardna

kalkulacija standar kulacija standardna kalkulacija

standardna kalkulacij, ardna kalkulacija standardna

kalkulacija standardna kalkulacija standardna kalkulacija standardna kalkulacija standardna kalkulacija

standardna kalku **RADOVA U VISOKOGRADNJI** alkulacija standardna

kalkulacija star **- NADOGRADNJA I -** standardna kalkulacija

standardna kalkulacija standardna kalkulacija standardna kalkulacija standardna kalkulacija standardna

kalkulacija standardna kalkulaci  Ina kalkulacija standardna kalkulacija

standardna kalkulacija standard a standardna kalkulacija standardna

kalkulacija standardna kalkulacija standardna kalkulacija standardna kalkulacija standardna kalkulacija

standardna kalkulacija standardna kalkulacija standardna kalkulacija standardna kalkulacija standardna

kalkulacija standardna kalki **INSTITUT IGH, d.d.** ulacija standardna kalkulacija

standardna kalkulacija standardna kalkulacija standardna kalkulacija standardna kalkulacija standardna

kalkulacija standardna kalkulacija standardna kalkulacija standardna kalkulacija standardna kalkulacija



REPUBLIKA HRVATSKA
Ministarstvo prostornoga uređenja,
graditeljstva i državne imovine

Bilten je izrađen u suradnji s Ministarstvom prostornoga uređenja, graditeljstva i državne imovine.

Izrada Biltena: Novelacija standardne kalkulacije radova u visokogradnji sa izradom u standardnoj opremi i nadogradnja I: Samostojeće obiteljske kuće i obiteljske kuće u nizu za I. Q 2024. godine financira se sredstvima Ministarstva prostornoga uređenja, graditeljstva i državne imovine.

STANDARDNA KALKULACIJA RADOVA U VISOKOGRADNJI

NADOGRADNJA I

BILTEN III. - 2024.

ZAGREB, OŽUJAK 2024.

**STANDARDNA KALKULACIJA
RADOVA U VISOKOGRADNJI - NADOGRADNJA I**

BILTEN III. - 2024.

IZDAVAČ:

INSTITUT IGH, d.d.

UREDNIŠTVO:

INSTITUT IGH, d.d.

10000 Zagreb, Janka Rakuše 1

tel.: 01 / 6 125 125

igh@igh.hr

Elektronička obrada podataka - programski paket "SGKA - IGH"

**BILTEN JE IZDAN ZA NARUČITELJA - REPUBLIKA HRVATSKA, MINISTARSTVO
PROSTORNOGA UREĐENJA, GRADITELJSTVA I DRŽAVNE IMOVINE**

Bilten III. 2024. STANDARDNA KALKULACIJA RADOVA U VISOKOGRADNJI - NADOGRADNJA I, Naručitelj stavlja na svoju internetsku stranicu, a objavljeni Bilten sve zainteresirane pravne i fizičke osobe, a primarno koje se bave poslovima prostornoga planiranja, gradnje, projektiranja, vještačenja i procjenama vrijednosti nekretnina, mogu preuzimati bez ikakve novčane naknade, a korisnici prilikom korištenja podataka trebaju navesti izvor podataka.

SADRŽAJ:

PREDGOVOR	6
A. CJENIK MATERIJALA.....	11
B. CJENIK MATERIJALA.....	14
C. PROSJEČNE BRUTTO SATNICE RADNIKA	28
D. CJENIK STROJEVA I VOZILA	30
E. CJENIK RADOVA	46
0. RUŠENJE	47
1. ZEMLJANI RADOVI	48
11 Predradnje.....	48
12 Iskopi	49
13 Nasipanja i razastiranja	50
19 Transporti.....	50
2. KONSTRUKCIJA GRAĐEVINE 1. FAZA	51
21 Betonski radovi.....	51
22 Armirano betonski radovi.....	51
24 Montažne konstrukcije i elementi	54
25 Armirački radovi	55
26 Tesarski radovi	56
27 Zidarski radovi	58
28 Građevinski radovi uz instalacije.....	65
3. KONSTRUKCIJA GRAĐEVINE 2. FAZA	66
31 Izolaterski radovi	66
32 Krovopokrivački radovi.....	67
33 Limarski radovi.....	68
34 Stolarski radovi	68
35 Bravarski radovi.....	74
36 Staklarski radovi	77
37 Podne podloge	78
4. ZAVRŠNI RADOVI	79
41 Teracerski radovi	79
42 Keramičarski radovi	80
43 Podovi	82
44 Soboslikarsko ličilački radovi.....	82
45 Tapetarski radovi	83
46 Oblaganje drvenim, kamenim i umjetnim pločama	84
47 Završnomontažerski radovi.....	84
5. ELEKTROINSTALATERSKI RADOVI	85
52 Elektroinstalacije jake struje	85

6. VODOVOD I KANALIZACIJA	93
61 Instalacije vodovoda i kanalizacije u građevinama.....	93
611 Instalacije hladne vode.....	93
613 Instalacije kanalizacije.....	97
614 Sanitarni uređaji i armatura.....	99
615 Protupožarna zaštita.....	100
7. CENTRALNO GRIJANJE I KLIMATIZACIJA.....	101
75 Instalacije centralnog grijanja	101
751 Ogrjevna tijela	101
752 Elementi za postavu ogrjevnih tijela	102
753 Armature ogrjevnih tijela	102
754 Cijevi.....	104
755 Zaporna armatura	105
756 Čišćenje, ličenje i izolacija.....	108
757 Ispitivanje i balansiranje.....	108

F. PRORAČUN CIJENE GRAĐENJA TIPSKIH GRAĐEVINA..... 110

1. Tipska građevina I	111
2. Tipska građevina II	126
3. Tipska građevina III.....	141
4. Tipska građevina IV.....	156
5. Numerički i grafički rekapitulativni pregled	170
6. Proračun etalonske cijene stana	183

NADOGRADNJA I - CIJENE GRAĐENJA TIPSKIH GRAĐEVINA V i VI..... 185

Tipska građevina V - A.1	186
Tipska građevina V - A.1.a	198
Tipska građevina V - A.2	210
Tipska građevina V - A.2.a	222
Tipska građevina V - A.2.b.....	234
Tipska građevina V - A.3	247
Tipska građevina V - A.3.a	258
Tipska građevina VI - B.3.....	270
Tipska građevina VI - B.3.a	282
Tipska građevina VI - B.3.b	294
Samostojeća pomoćna građevina C.....	306

H. NADOGRADNJA I - TROŠKOVI UKLANJANJA TIPSKIH GRAĐEVINA I ZBRINJAVANJA GRAĐEVINSKOG OTPADA NA DEPONJU CCA 10 KM 312

PREDGOVOR

Bilten "Standardna kalkulacija radova u visokogradnji" bazira se na:

- standardnim opisima elementarnih radnih procesa, stavkama troškovnika
 - standardnim normativima
 - standardnim faktorima za pridruživanje indirektnih troškova
- Standardni opisi elementarnih radnih procesa dobiveni su na osnovu analize baze podataka obračunskih troškovnika stambenih građevina. Analizom su ustanovljene stavke koje se najčešće javljaju u troškovnicima i stavke koje čine elementarne opise radnih procesa.

Nakon toga za sve stavke su analizirani radni procesi i dobiveni su normativi standardnih stavaka. Svi podaci nalaze se u knjizi P. Đukana: "Standardna kalkulacija radova u visokogradnji.

Cijena sata rad stroja se dobiva kalkulacijom na osnovu prikupljenih podataka o:

- cijeni strojeva (od proizvođača)
- ekonomskom broju sati
- godišnjem fondu sati rada stroja
- cijeni sata stroja
- cijeni materijala potrebnih za rad stroja
- amortizacijskoj stopi
- kamatama na sredstva za nabavu stroja
- troškovima investicijskog održavanja
- troškovima tekućeg održavanja

Svi ovi elementi su prikazani za sve strojeve koji se koriste u Standardnoj kalkulaciji, u priručniku P. Đukana, B. Bosanca, Lj. Mrvoš i A. Paskojevića "Strojevi u građevinarstvu". U analizi su korišteni i javno objavljeni podaci DRŽAVNOG ZAVODA ZA STATISTIKU o kretanju cijena građevinskog materijala.

Bilten "Standardna kalkulacija radova u visokogradnji" obrađuje se na osnovu već navedenih elemenata i prikupljenih tržišnih cijena materijala, rada i strojeva na dan 31.III. 2024. godine. **Sve cijene materijala i radova su netto cijene bez poreza na dodanu vrijednost franko gradilište. Cijene svih tipskih građevina su iskazane bez PDV-a.** Putem metode težišta dobiva se prosječna cijena materijala koja ulazi u kalkulaciju standardnih stavaka. Na zagrebačkom području prikupljaju se cijene 1656 materijala, a na područjima Osijeka, Splita i Rijeke prikupljaju se cijene 97 glavna materijala, koji čine 80 % ukupne vrijednosti materijala u cijeni m² stambene površine.

Cijene rada se prikupljaju iz najmanje tri poduzeća. Prikupljaju se cijene brutto satnica

radnika koja ulazi u kalkulaciju standardnih stavaka.

Tipske građevine I - IV, za koje se obračunava i objavljuje cijena građenja po strukturi i ukupno po 1 m² odabrani su zajedno sa stručnjacima bivšeg USIZA grada Zagreba, a cijena se obrađuje na osnovu obračunske dokumentacije (građevinska knjiga i okončana situacija).

Na osnovu dobivenih cijena standardnih stavaka i količina tih stavaka iz obračunskih troškovnika tipskih građevina proračunavaju se cijene građenja tipskih građevina I - IV.

Netto korisna (neto prodajna) površina—u skladu s odredbom članka 3. stavka 1. točke 35. Zakona o gradnji (Narodne novine, br. 153/13, 20/17, 39/19, 125/19 i 145/24) predstavlja ukupnu neto podnu površinu zgrade koja odgovara namjeni uporabe zgrade, a računa se prema točki 5.1.7. norme HRN EN ISO 9836:2011 i koeficijentima korisne vrijednosti površina iz Priloga 1. Pravilnika o metodama procjene vrijednosti nekretnina (Narodne novine, br. 105/15). Građevinska bruto površina (GBP)—propisana je odredbom članka 3. stavka 1. točke 5. Zakona o prostornom uređenju (Narodne novine, br. 153/13, 65/17, 114/18, 39/19, 98/19 i 67/23), a način izračuna propisan je Pravilnikom o načinu izračuna građevinske (bruto) površine zgrade (Narodne novine, br. 93/17).

U 2024. godini, novčane vrijednosti izražene su u EUR. Za podatke prikupljene za prethodna izdanja Biltena koriste se prosječni godišnji tečajevi Hrvatske Narodne Banke. Dopuna sadržaja izvješća je prikaz troškova uklanjanja tipskih građevina i zbrinjavanja građevinskog otpada na deponiju udaljenu oko 10 km.

Troškovi svih radova iskazani su zasebno za svaku etažu.

Također, uvedene su indeksne vrijednosti na temelju kojih su izraženi grafovi i tablice indeksnih nizova. Datum početka indeksiranja je 01.01.2020. Za sve tipove građevina napravljene su rekapitulacije po četiri velika grada (Zagreb, Split, Rijeka, Osijek).

U ovom tromjesečnom izdanju biltena uveden je dio novih materijala i mehanizacije, dok će se daljnje zamjene i poboljšanja postupno uvoditi u narednim izdanjima, čime se osigurava kontinuiran i ažuriran pregled tržišnih trendova i inovacija. Uvođenje ovih unapređenja u etapama omogućuje preciznije praćenje tržišnih kretanja, jednostavniju prilagodbu korisnika i postupno prilagođavanje cjelokupnog sektora novim standardima i mogućnostima.

U ovom izdanju, uz ažuriranja popisa građevinskih materijala, izvršene su i značajne promjene u pogledu mehanizacije i građevinskih strojeva. Cilj je poboljšati energetske

učinkovitost, otpornost, sigurnost i trajnost izgrađenih objekata, te olakšati izvođenje radova primjenom naprednijih materijala i mehanizacije. Primjerice, azbestno-cementne ploče zamijenjene su vlakno-cementnim pločama bez azbesta (Eternit) ili metalnim pokrovnim elementima od pocinčanog čelika i aluminija, dok su stare Siporex ploče zamijenjene suvremenim Ytong (AAC) pločama koje omogućuju bolje toplinsko-izolacijske karakteristike. Kulir ploče ustupile su mjesto betonskim opločnicima i keramičkim porculanskim pločicama (Simmelrock), a umjesto manje otpornog vapnenca (Foča) sad se koriste granitne ili kompozitne ploče (Silestone). Kod izolacijskih rješenja, drvolit ploče zamijenjene su mineralnom vunom, EPS-om ili XPS-om, a stare knin-gips ploče modernim gipsanim pločama (Knauf, Rigips).

Pregled Modernih Građevinskih Materijala:

Izvorni Materijal (Zastarjeli)	Moderni Nadomjesni Materijal	Primjer Branda/Proizvođača	Tipične Dimenzije/Karakteristike	Primjer Dobavljača u Hrvatskoj
Ploča salonitna valovita (azbest)	Vlakno-cementna ploča (bez azbesta)	Eternit (bez Group)	(Etex) cca 1250 x 2500 mm	Baustoff+Metall Hrvatska d.o.o., Zagreb
Ploča Siporex (porozni beton)	Ytong AAC ploča	Xella (Ytong)	Hrvatska Debljina: 75-300 mm, razne dužine	Xella Hrvatska d.o.o., Zagreb
Kulir ploče za vanjske površine	Betonski opločnici, porculanske pločice	Simmelrock (Wienerberger)	200 x 100 mm (beton), razne dimenzije	Simmelrock Stein+Design d.o.o., Ogulin
Foča vapnenacka ploča	Granitne/kompozitne ploče (Silestone)	Silestone (Cosentino)	300 x 600 mm, 600 x 600 mm, varijabilno	Marmi d.o.o., Zagreb
Teraco ploče tradicionalne	Epoksidni teraco podovi	Mapei	Izvede se po mjeri i debljini	Mapei Croatia d.o.o., Zagreb
Ploče sendvić	Mineralna vuna, EPS, XPS izol.	Knauf Insulation, Ursa, Austrotherm	Debljine: 50-200 mm	Bauhaus, Pevex, ostali

Izvorni Materijal (Zastarjeli)	Moderni Nadomjesni Materijal	Primjer Branda/Proizvođača	Tipične Dimenzije/Karakteristike	Primjer Dobavljača u Hrvatskoj
drvolit	ploče			građ. centri
Ploče knin-gips	Suvremene gipsane ploče (GKB, GKFI)	Knauf, Rigips	Standard 12,5 mm, razne dužine	Knauf Zagreb, Rigips distr. u centrima

Unaprjeđenjem materijala postiže se viša kvaliteta gradnje, dulji vijek trajanja i bolja kontrola troškova održavanja.

Sličan je pristup primijenjen i pri odabiru građevinskih strojeva. Uključena je moderna mehanizacija koja omogućuje brže, sigurnije i isplativije izvođenje radova, uz manju potrošnju energenata i veću raspoloživost rezervnih dijelova i servisa. Primjerice, zastarjela oprema kao što su stare asfaltne baze, betonare ili bageri jugoslavenske proizvodnje sada su zamijenjeni strojevima renomiranih proizvođača (Marini, Liebherr, Komatsu, Caterpillar, BOMAG, Wacker Neuson, MAN, Liebherr dizalice), dostupnih na hrvatskom tržištu i prilagođenih suvremenim standardima rada.

Pregled Modernih Građevinskih Strojeva:

Izvorni Marka (Zastarjeli)	Stroj / Nadomjesni Stroj / Model	Proizvođač/Brand	Glavne Karakteristike	Dobavljači u Hrvatskoj
Asfaltna baza (npr. AB2)	Asfaltna baza GRADIS Tower 120	Marini (Fayat Group)	Kapacitet ~120 t/h, energetska učinkovitost	Rudan d.o.o. (Marini)
Betonara starijeg (FAGRAM BK45)	Betonara tipa Liebherr Betomix 2.5	Liebherr	Miješalica 2,5 m ³ , automatizirani sustav	Liebherr Hrvatska d.o.o.
Bager POCLAIN 1088	CASE Bager Komatsu PC210 LC	Komatsu	Radna masa t, motor Stage V	~22 Komatsu Hrvatska d.o.o.
Bager CATERPILLAR 215	Bager Caterpillar Next Gen 320	Caterpillar	Radna masa t, poboljšana učinkovitost	~22 Zagreb-Mačka d.o.o. (CAT)
Utovarivač LIEBHERR L551	Utovarivač Liebherr L550	Liebherr	Žlica ~3 m ³ , ušteda goriva	Liebherr Hrvatska d.o.o.

Izvorni Stroj / Moderni Marka (Zastarjeli)	Nadomjesni Stroj / Model	Proizvođač/Brand	Glavne Karakteristike	Dobavljači u Hrvatskoj
	XPower			
Buldozer KOMATSU D355A	Buldozer Komatsu D85EX	Komatsu	Radna masa ~28 t, sofisticirana kontrola	Komatsu Hrvatska d.o.o.
Valjak jugoslavenske proizvodnje	Valjak BOMAG BW 213 DH-5	BOMAG	Radna masa ~12-13 t, višenamjenska primjena	Wirtgen Group Croatia
Vibronabijač Iskra VB743	Vibronabijač Wacker Neuson BS70-2i	Wacker Neuson	Benzinski pogon, jednostavno rukovanje	Wacker Neuson Hrvatska
Kamion kiper TAM 190T15BK	MAN 35.430 Kiper	TGS 8x4 MAN	Velika nosivost, Euro 6 motor	Auto Hrvatska d.o.o.
Dizalica toranjskog tipa (stari brand)	Dizalica Liebherr EC-B 6	120 Liebherr	Maks. visina ~60 m, nosivost 6 t	Liebherr Hrvatska d.o.o.
Ručni alati (stari modeli)	Iskra Bosch Professional, Makita, DeWalt	Bosch, DeWalt	Makita,	Širok asortiman, energetski učinkoviti, Bauhaus, T.O. Alati d.o.o. i lokalni trgovci
Teretna vozila Zastava Rival	VW Crafter, MB Sprinter, MAN TGE	VW, Mercedes-Benz, MAN	Euro 6, visoka sigurnost, niska potrošnja	AutoZubak (VW), Auto Hrvatska d.o.o. (MB,MAN)

Primjena ovih modernih strojeva i unaprijeđenih materijala pridonosi cjelokupnom poboljšanju kvalitete, sigurnosti i održivosti izgradnje, olakšava održavanje te unapređuje konkurentnost hrvatskog građevinskog sektora. Istovremeno, postupno uvođenje noviteta u svaki naredni broj biltena omogućuje kontinuirano praćenje i prilagođavanje tržišnim kretanjima te održavanje aktualnosti podataka za sve sudionike u procesu građenja.

A. CJENIK MATERIJALA

PROSJEČNE NETO CIJENE MATERIJALA U
REPUBLICI HRVATSKOJ IZRAŽENE U EURIMA PO
JEDINICI MJERE

NAZIV MATERIJALA	JED.MJ.	CIJENA, EUR			
		OSIJEK	RJEKA	SPLIT	ZAGREB
Austrotherm EPS AF Plus 5 cm	m ²	5,48	6,18	6,27	6,03
Beton Lučko Concrete Tiles 40x40x5 cm	m ²	10,02	11,27	11,50	11,06
Blok siporex 60.8x22.2x25 cm	m ³	114,76	128,76	132,77	127,84
Boja disperzna polikolor	kg	2,64	2,95	3,07	2,96
Boja lak	kg	6,58	7,33	7,56	7,28
Bramac Classic Concrete Roof Tiles 33x42 cm	kom	1,22	1,35	1,41	1,36
Cement PC-350, vreće	kg	0,15	0,16	0,17	0,16
Cement, prosječna marka, ričuza	kg	0,17	0,19	0,20	0,19
Cemex Fibre Cement Boards 20 mm	m ²	14,74	16,62	17,11	16,48
Cijev crna čelična no 15 mm 1/2"	m	5,33	5,85	6,01	5,84
Cijev čelična kv. 40/40/2.6 mm (2.87kg/m)	m	8,93	9,95	10,44	10,04
Cijev pocinčana fi 1/2" 15	m	4,02	4,39	4,57	4,42
Čelik betonski B500B, armaturna šipka promjera d = 10 mm	kg	1,22	1,37	1,38	1,31
Čelik betonski B500B, armaturna šipka promjera d = 12 mm	kg	1,20	1,31	1,39	1,34
Članak za radiator al. E 450/350/75 s	kom	50,90	57,08	59,18	57,70
Članak za radiator al. E 600/500/75 s	kom	54,73	61,08	58,65	56,89
Daska jelova hoblana za građ. 24 mm, II kl	m ³	525,43	590,75	586,53	564,17
Daska jelova hoblana za građ. 48 mm, II kl	m ³	676,27	759,15	758,89	730,33
Dimnjak "schieffel" art.1, fi 16 cm	m	110,88	124,10	125,73	121,13
Fasadeks	kg	6,08	6,83	6,94	6,70
Firestone RubberCover EPDM Membrane 1.14 mm	m ²	16,06	17,99	18,50	17,85
Fiting, ovjes, strojni materijal	m	3,36	3,72	3,82	3,70
Glet masa polifix prah	kg	0,55	0,61	0,62	0,60
Građa rezana za građevinarstvo, II kl	m ³	568,89	622,76	639,06	621,22
Granite Stone Slabs 60x60x2.5 cm	m ²	53,06	58,96	59,01	56,88
Hidrant zidni FI 2" /15 m crijeva/	kom	271,89	301,67	304,84	294,04
Isover EPS Grey 10 cm	m ²	3,47	3,81	3,93	3,76
Kada lijevano željezo vel. 170 cm	kom	269,48	297,87	307,86	297,44
Kaindl Oak Engineered Parquet 14x180x2200 mm	m ²	34,26	38,01	39,49	38,02
Kamena sitnež za teraco	kg	0,31	0,34	0,36	0,34
Kit disperol "a"	kg	2,09	2,29	2,39	2,31
Kit trajnoelastični	kg	15,90	17,44	18,17	17,56
Knauf Aquapanel Cement Boards 12.5 mm	m ²	11,07	12,03	12,49	12,11
Knauf Insulation NaturBoard Loft Roll 10 cm	m ²	5,26	5,68	6,08	5,79
Knauf Therm EPS Insulation Boards 2.5 cm	m ²	4,46	4,82	5,17	4,94
Kuka transportna bravarska veća	kom	48,45	52,37	56,38	53,86
Kutija s roletom i priborom 090/140	kom	135,82	146,82	158,55	151,57
Kutija s roletom i priborom 090/230	kom	156,31	168,98	183,49	175,68
Kutija s roletom i priborom 120/140	kom	145,36	162,62	164,84	158,84
Kutija s roletom i priborom 140/140	kom	148,99	166,49	169,61	163,50
Letva jelova	m ³	492,48	549,01	565,18	545,29
Lim pocinčani d=0.55 mm	kg	4,95	5,51	5,72	5,52
Marazzi Ceramic Tiles 10x10 cm	m ²	16,16	17,88	18,40	17,77
Marazzi Terrazzo Tiles 50x50x3.5 cm	m ²	51,69	57,08	59,28	57,29
Moltopren 4/5	m	10,05	11,15	11,62	11,18
Mreža zavarena ČMB-50	kg	1,17	1,33	1,38	1,31
Okipor stiropor deb. 2 cm S-4	m ²	2,85	3,19	3,28	3,16
Okipor stiropor S-4, 6 cm	m ²	8,42	9,21	9,46	9,19
Onduline Classic Bitumen Corrugated Sheets 95x200 cm	kom	11,76	13,03	13,64	13,14
Opeka blok 25x19x14 cm	kom	0,78	0,86	0,90	0,87
Opeka blok 25x25x14 cm	kom	0,79	0,88	0,87	0,87
Opeka blok 25x25x19 cm	kom	0,55	0,61	0,64	0,62
Opeka blok 29x19x14 cm	kom	0,77	0,84	0,89	0,86
Opeka N.F. puna	kom	0,86	0,85	0,86	0,86
Ormarić toaletni s ogledalom i utičnicom	kom	104,25	110,66	111,48	109,26
Parquet hrastov, lamel	m ²	21,52	22,79	22,95	22,51
Parquet hrastov, univerzalni	m ²	25,34	26,90	27,34	26,80
Parquet panel, standard	m ²	25,59	27,10	27,53	27,00
Pijesak	m ³	19,84	21,05	21,05	20,63
Ploča blažuj	m ³	1848,53	1958,95	1976,46	1939,90

NAZIV MATERIJALA	JED.MJ.	CIJENA, EUR			
		OSIJEK	RIJEKA	SPLIT	ZAGREB
Ploča gipsana 7 cm	m ²	7,08	7,49	7,55	7,40
Ploča sendvič drvilit dvosl. 5 cm	m ²	12,63	13,38	13,59	13,33
Pločice keram.10x20,1 kl.glaz.jednob.podne	kom	0,45	0,47	0,48	0,47
Pločice keram.10x20,1 kl.protuklizne podne	kom	0,41	0,44	0,44	0,43
Pločice keram.15x15,1 kl.glaz.jednobojne	kom	0,48	0,50	0,50	0,49
Pločice keram.7.5x15,1 kl.glaz.reljef.podne	kom	0,38	0,40	0,40	0,40
Prozor izo 090/140 OZ lazura	kom	347,55	365,88	365,82	359,50
Prozor izo 090/230 PZ lazura	kom	442,15	467,09	471,04	462,79
Prozor izo 120/140 OZ l/d lazura	kom	270,58	284,86	284,81	279,90
Prozor izo 140/140 OZ 1kr lazura	kom	298,51	315,35	318,02	312,44
Račva kosa,lijev.želj.2/2, fi 100 mm	kom	40,22	42,44	42,79	42,06
Ribnjak Concrete Slabs 50x50x5 cm	m ²	12,86	13,54	13,53	13,30
Rockwool Stone Wool Insulation Boards 5 cm	m ²	7,68	8,08	8,08	7,94
Ruukki Monterrey Metal Roofing Sheets 120x300 cm	m ²	16,79	17,68	17,68	17,37
Staklo izo deb. 2x4 mm	m ²	44,47	46,81	46,80	46,00
Staklo izo deb. 2x5 mm	m ²	52,17	53,99	54,34	53,67
Šljunak granulirani krup. 16.5-31.5 mm	m ³	18,27	18,97	19,24	18,97
Šljunak granulirani krup. 4-8 mm	m ³	26,00	27,29	27,45	27,00
Šljunak granulirani krup. 8-16.5 mm	m ³	17,87	18,80	18,95	18,64
Šljunak prirodni	m ³	35,04	36,88	36,88	36,24
Šperploča 1/6	m ²	28,54	30,07	30,26	29,73
Štafla jelova rezana za grad. II kl	m ³	626,58	661,91	667,52	655,82
Tarkett Solid Oak Parquet 20x200x2200 mm	m ²	54,07	56,80	56,80	55,85
Tarkett Terrazzo Tiles 30x30x3 cm	m ²	43,65	45,89	46,17	45,39
Umivaonik fajansani 56x46.5 cm	kom	48,46	51,09	51,51	50,64
Veza met.bravarska čelična, profilirana	kg	6,40	6,68	6,80	6,62
Veza met.bravarska nerdajuća, profilirana	kg	6,41	6,66	6,80	6,55
Voda iz gradske mreže	m ³	2,69	2,83	2,83	2,79
Vrata 061/198/10 puna f.hrast dovr.lazura	kom	244,67	257,47	259,04	254,59
Vrata 061/198/15 ost. f.mahag.zr.dovr.lazura	kom	258,62	273,75	273,70	268,49
Vrata 071/198/10 puna f.mahag.dovr.lazura	kom	281,42	296,27	296,22	291,10
Vrata 071/198/15 puna f.mahag.dovr.lazura	kom	315,35	334,96	338,07	331,58
Vrata 081/198/15 ost. f.hrast zr.dovr.lazura	kom	306,02	323,27	326,01	320,30
Vrata 091/198/15 ost. f.hrast zr.dovr.lazura	kom	304,52	320,58	320,53	314,99
Vuna mineralna debljine 4 cm, S-V	m ²	3,03	3,19	3,18	3,13
YTONG Partition Panel 10 cm	m ²	16,82	17,77	17,92	17,61
YTONG Partition Panel 7.5 cm	m ²	14,86	15,60	15,89	15,60

B. CJENIK MATERIJALA

PROSJEČNE NETO CIJENE MATERIJALA NA
ZAGREBAČKOM PODRUČJU IZRAŽENE U
EURIMA PO JEDINICI MJERE

NAZIV MATERIJALA	JED.MJ.	CIJENA, EUR	NAZIV MATERIJALA	JED.MJ.	CIJENA, EUR
Aluminijski profili	kg	7,56	Beton C30/37 vodonepropusni, krup. 31.5 mm	m ³	86,72
Amonal	kg	10,28	Betonski nadvoji 12x20x100	kom	8,18
Amortizacija cijevne skele /komplet/	m ²	0,25	Bide fajansni	kom	281,39
Amortizacija hidraul. kliz. oplate /komplet/	m ²	0,16	Bitumal 10/II /albit-20/	m ²	6,75
Amortizacija tunel. oplate /komplet/	m ²	0,25	Bitumen 85/25	kg	3,10
Anker za viseću skelu	kom	9,96	Bitumen BIT 15	kg	3,12
Antifriz 40	lit	3,59	Bitumen BIT 25	kg	2,77
Antifriz super	lit	19,12	Bitumen BIT 45	kg	2,74
Antikorozin	kg	17,56	Bitumen BIT 60	kg	2,47
AOS čelična oplate "dalmastroj"	m ²	18,98	Bitumen BIT 90	kg	2,41
Aos konzolna skela	m ²	0,17	Bitumen BIT 130	kg	2,41
Aos srednje teška cijevna skela	m ³	0,34	Bitumen BIT 200	kg	2,14
Aparat za gašenje "CO" 2-3 kg	kom	125,80	Bitumen za hidroizolacije	kg	2,04
Aparat za suho gašenje "S" 6 kg	kom	75,43	Bitumenska masa za zaljev. reški /Bimas B/	kg	4,80
Armatura jednoručna za bide 58-191	kom	82,39	Bitumenska šindra "Izokrit"	kom	0,99
Armatura za bide komplet	kom	651,54	Bitumenska traka bital AL-2, deb.2 mm	m ²	7,54
Asfaltni kit (za kolčak)	kg	0,99	Bitumina-30, rubital 100/3	m ²	2,31
Austrotherm XPS TOP 30 SF 6 cm	m ²	12,17	Bitumina-40, rubital 100/4	m ²	3,21
Baglame francuske	par	14,09	Bituteks	m ²	5,29
Baglame križne	par	1,99	Biverplast-20 /Bitufix V 2/	m ²	6,18
Baglame od 25 cm	par	14,40	Biverplast-30 /Bitufix V 3/	m ²	8,31
Baglame od 30 cm	par	15,81	Blok betonski 40x20x20 cm	kom	4,31
Benzin MB-95	lit	1,56	Blok betonski 40x20x7 cm	kom	2,15
Benzin MB-98	lit	7,67	Blok betonski 40x20x9 cm	kom	2,20
Beton C 12/15 Dmax16	m ³	66,08	Blok betonski 40x25x20 cm	kom	5,42
Beton C 12/15 Dmax32	m ³	62,51	Blok betonski za zidanje 50x20x20	kom	2,01
Beton C 12/15 Dmax8	m ³	59,80	Blok betonski-perlit 8x20x40 cm	kom	5,15
Beton C 16/20 Dmax16	m ³	69,82	Blok betonski-perlit 10x20x40 cm	kom	7,63
Beton C 16/20 Dmax32	m ³	66,44	Blok betonski-perlit 20x50x50 cm	kom	23,72
Beton C 16/20 Dmax8	m ³	68,56	Blok betonski-perlit 30x50x75 cm	kom	44,37
Beton C 16/20 S3 Dmax16	m ³	73,24	Blok keramički perforirani 25x19x19	kom	1,47
Beton C 16/20 S3 Dmax32	m ³	71,89	Blok siporex 60.8x22.2x15 cm	m ³	143,89
Beton C 20/25 Dmax16	m ³	74,10	Blok siporex 60.8x22.2x17.5 cm	m ³	121,39
Beton C 20/25 Dmax32	m ³	72,71	Blok siporex 60x22.5x20 cm	m ³	118,52
Beton C 20/25 Dmax8	m ³	76,80	Blok siporex 60x25x22.5 cm	m ³	121,53
Beton C 20/25 S3 Dmax16	m ³	76,81	Blok šljakobetonski 40x20x09 cm	kom	0,35
Beton C 20/25 S3 Dmax32	m ³	77,54	Blok šljakobetonski 40x20x20 cm	kom	1,45
Beton C 25/30 brzostvrđnjava. Dmax32	m ³	84,20	Blok termo 40x20x20 cm	kom	3,31
Beton C 25/30 Dmax16	m ³	81,86	Blok termo 40x25x20 cm	kom	3,76
Beton C 25/30 Dmax32	m ³	79,85	Boja	kg	0,76
Beton C 25/30 Dmax8	m ³	86,76	Boja fasadna	kg	19,38
Beton C 25/30 grijani Dmax16	m ³	85,96	Boja kljansas	kg	5,95
Beton C 25/30 grijani Dmax32	m ³	84,95	Boja lazurna	kg	21,79
Beton C 25/30 S3 Dmax16	m ³	86,34	Boja temeljna za metal	kg	32,62
Beton C 25/30 S3 Dmax32	m ³	84,29	Boja uljna	kg	18,13
Beton C 30/37 Dmax16	m ³	88,60	Boja za cement oksidana	kg	3,81
Beton C 30/37 Dmax32	m ³	87,57	Boja za toniranje	kg	6,35
Beton C 30/37 grijani Dmax16	m ³	94,69	Bojler električni eb-10 l	kom	58,95
Beton C 30/37 grijani Dmax32	m ³	91,42	Bojler električni eb-120 l	kom	156,71
Beton C 35/45 Dmax16	m ³	110,99	Bojler električni eb-300 l	kom	447,57
Beton C 35/45 Dmax32	m ³	107,22	Bojler električni eb-50 l	kom	92,02
Beton C 40/50 Dmax16	m ³	133,65	Bojler električni eb-80 l	kom	107,02
Beton C 40/50 Dmax32	m ³	131,44	Brava cilindrična sa zasunom	kom	12,05
Beton C 8/10 Dmax16	m ³	56,16	Brava obična od 6.5 cm	kom	10,81
Beton C 8/10 Dmax32	m ³	51,72	Brava pribitna	kom	62,94
Beton C30/37 klizni i pumpani, krup. 16.0 mm	m ³	87,07	Brava sa cilindričnim uloškom	kom	20,13
Beton C30/37 klizni i pumpani, krup. 31.5 mm	m ³	86,15	Bravarija crni čelik	kg	4,23
Beton C30/37 krupnoće 16.0 mm	m ³	85,83	Bravarija za mont. el. crni čelik, profili	kg	6,90
Beton C30/37 krupnoće 31.5 mm	m ³	84,04	Bravarija za mont. el. crni čelik, sidra	kg	6,94
Beton C30/37 krupnoće 8.0 mm	m ³	91,96	Bravarskeškare ili savijačica	sat	28,34
Beton C30/37 vodonepropusni, krup. 16.0 mm	m ³	88,56	Brtva 5/4"	kom	2,46

NAZIV MATERIJALA	JED.MJ.	CIJENA, EUR	NAZIV MATERIJALA	JED.MJ.	CIJENA, EUR
Brtva gumena fi 100	kom	2,59	Cijev crna čelična no 20 mm 3/4"	m	6,98
Brtva gumena fi 125	kom	3,85	Cijev crna čelična no 25 mm 1"	m	10,30
Brtva gumena fi 160	kom	6,50	Cijev crna čelična no 32 mm 5/4"	m	10,14
Brtva gumena fi 32	kom	0,83	Cijev crna čelična no 40 mm 6/4"	m	14,49
Brtva gumena fi 50	kom	0,93	Cijev crna čelična no 50 mm 2"	m	17,83
Brtva gumena fi 75	kom	1,45	Cijev crna čelična no 65 mm 2,5"	m	22,25
Brtva gumena, prsten fi 100	kom	9,74	Cijev crna čelična no 80 mm 3"	m	20,48
Brtva gumena, prsten fi 125	kom	12,21	Cijev crna, fi 88.25 mm	m	39,42
Brtva gumena, prsten fi 150	kom	14,15	Cijev čelična bešavna	kg	4,74
Brtva gumena, prsten fi 175	kom	16,49	Cijev čelična fi 100 mm	m	1,97
Brtva gumena, prsten fi 200	kom	18,88	Cijev čelična kv. 50/50/3.2 mm (5.43kg/m)	m	19,20
Brtva gumena, prsten fi 250	kom	22,79	Cijev gumena	m	22,91
Brtva gumena, prsten fi 300	kom	39,21	Cijev juvidur fi 100	m	34,43
Brtva gumena, prsten fi 80	kom	6,36	Cijev juvidur FI 28/32	m	3,53
Brus	kg	4,70	Cijev juvidur fi 40/50	m	4,48
Brus djamant lančasti	kom	16,25	Cijev juvidur FI 50/60	m	5,58
Cedral Click Fibre Cement Roof Panels 180x300 cm	kom	79,25	Cijev juvidur fi 80/90	m	22,78
Cedral Fibre Cement Panels 125x250 cm	kom	57,72	Cijev limena bužir fi 30 mm	kom	1,74
Cement bijeli	kg	0,21	Cijev pocinčana fi 1" 25	m	5,73
Cement PC 300	kg	0,11	Cijev pocinčana fi 2 1/2" 65	m	14,09
Cement PC-450	kg	0,76	Cijev pocinčana fi 2" 50	m	11,54
Cement prosječna marka u vrećama	kg	0,20	Cijev pocinčana fi 3" 80	m	15,08
Cement superplastifikator	kg	0,21	Cijev pocinčana fi 3/4" 20	m	4,08
Cement ubrzivač	kg	0,21	Cijev pocinčana fi 4" 100	m	22,01
Cijev betonska fi 100	kom	19,91	Cijev pocinčana fi 5/4" 30	m	7,13
Cijev betonska fi 1000	kom	232,07	Cijev pocinčana fi 6/4" 40	m	8,60
Cijev betonska fi 125	kom	21,04	Cijev propilenska 20x2 mm	m	6,33
Cijev betonska fi 150	kom	27,73	Cijev salonitna fi 080	m	10,95
Cijev betonska fi 200	kom	33,25	Cijev salonitna fi 100	m	12,46
Cijev betonska fi 250	kom	37,51	Cijev salonitna fi 125	m	14,95
Cijev betonska fi 300	kom	41,25	Cijev salonitna fi 150	m	19,67
Cijev betonska fi 400	kom	57,44	Cijev salonitna fi 200	m	25,99
Cijev betonska fi 500	kom	76,36	Cijev salonitna fi 250	m	39,86
Cijev betonska fi 600	kom	94,59	Cijev salonitna fi 300	m	47,20
Cijev betonska fi 800	kom	152,44	Cijev spojna poniklana	kom	35,41
Cijev betonska jajolika 30x45x100	kom	52,63	Cijev spojna za vodokotlić	kom	2,89
Cijev betonska jajolika 40x60x100	kom	81,36	Cijevi azbest-cementne, fi 080 mm KC-T	m	14,25
Cijev betonska jajolika 50x75x100	kom	128,60	Cijevi azbest-cementne, fi 100 mm KC-T	m	19,91
Cijev betonska jajolika 60x90x100	kom	215,42	Cijevi azbest-cementne, fi 125 mm KC-T	m	27,44
Cijev betonska kanalska 100/800	kom	12,02	Cijevi azbest-cementne, fi 150 mm KC-T	m	35,82
Cijev betonska perforirana fi 100	kom	21,70	Cijevi azbest-cementne, fi 175 mm KC-T	m	39,53
Cijev betonska perforirana fi 150	kom	33,55	Cijevi azbest-cementne, fi 200 mm KC-T	m	56,79
Cijev betonska perforirana fi 200	kom	37,92	Cijevi azbest-cementne, fi 250 mm KC-T	m	80,34
Cijev betonska perforirana fi 250	kom	43,12	Cijevi azbest-cementne, fi 300 mm KC-T	m	109,66
Cijev betonska pol.kalote fi 300/100	kom	109,71	Cijevi bakrene oplastene 06x1 mm	m	4,62
Cijev betonska pol.kalote fi 350/100	kom	140,48	Cijevi bakrene oplastene 08x1 mm	m	3,60
Cijev betonska pol.kalote fi 450/080	kom	187,40	Cijevi bakrene oplastene 10x1 mm	m	5,44
Cijev crna čelična 100/108 mm	m	63,68	Cijevi bakrene oplastene 12x1 mm	m	10,89
Cijev crna čelična 125/132 mm	m	78,15	Cijevi bakrene oplastene 15x1 mm	m	7,86
Cijev crna čelična 200/208 mm	m	169,03	Cijevi bakrene oplastene 18x1 mm	m	9,38
Cijev crna čelična 300/308 mm	m	394,25	Cijevi bakrene oplastene 22x1 mm	m	10,64
Cijev crna čelična 51/57 mm	m	13,60	Cijevi bakrene oplastene 28x1,5 mm	m	14,58
Cijev crna čelična 57/63 mm	m	34,46	Cijevi bakrene oplastene 35x1,5 mm	m	19,03
Cijev crna čelična 64/70 mm	m	38,29	Cijevi bakrene oplastene 42x1,5 mm	m	23,28
Cijev crna čelična 70/76 mm	m	40,86	Cijevi kanalizacione PVC, fi 032 mm	m	8,86
Cijev crna čelična 76/83 mm	m	48,70	Cijevi kanalizacione PVC, fi 050 mm	m	9,26
Cijev crna čelična 82/89 mm	m	52,99	Cijevi kanalizacione PVC, fi 075 mm	m	14,82
Cijev crna čelična 89/95 mm	m	55,97	Cijevi kanalizacione PVC, fi 110 mm	m	28,36
Cijev crna čelična 95/102 mm	m	59,59	Cijevi kanalizacione PVC, fi 125 mm	m	37,70
Cijev crna čelična no 10 mm	m	3,98	Cijevi kanalizacione PVC, fi 160 mm	m	59,21

NAZIV MATERIJALA	JED.MJ.	CIJENA, EUR	NAZIV MATERIJALA	JED.MJ.	CIJENA, EUR
Cijevi kanalizacione,ljiev.želj.fi 050 mm	m	3,31	Daske na pero i utor deb. 15 mm	m³	1522,00
Cijevi kanalizacione,ljiev.želj.fi 070 mm	m	3,32	Daske na pero i utor deb. 20 mm	m³	2196,36
Cijevi kanalizacione,ljiev.želj.fi 100 mm	m	3,28	Dekton Ultra-Compact Surface 20 mm	m²	218,06
Cijevi kanalizacione,ljiev.želj.fi 125 mm	m	3,28	Diamant kruna fi 56 mm	kom	2141,57
Cijevi kanalizacione,ljiev.želj.fi 150 mm	m	3,31	Dimnjak "schieedel" art. ra-11, fi 20 cm	kom	234,61
Cijevi kanalizacione,ljiev.želj.fi 200 mm	m	3,35	Dimnjak "schieedel" art. ra-2, fi 16 cm	kom	185,60
Cijevi keramičke, fi 100 mm	m	6,97	Dimnjak "schieedel" art. ra-4, fi 20 cm	kom	229,00
Cijevi keramičke, fi 125 mm	m	8,82	Dimnjak "schieedel" art. ra-9, fi 16 cm	kom	183,32
Cijevi keramičke, fi 150 mm	m	12,60	Dimnjak "schieedel" art.1a, fi 13.5 cm	m	161,36
Cijevi keramičke, fi 200 mm	m	13,49	Dimnjak "schieedel" art.2, fi 20 cm	m	254,02
Cijevi keramičke, fi 250 mm	m	14,74	Dimnjak "schieedel" art.23, fi 25 cm	m	426,34
Cijevi keramičke, fi 300 mm	m	18,45	Dimnjak "schieedel" art.4, fi 30 cm	m	467,27
Cijevi odvodne olovne fi 1"	m	27,16	Dimnjak "schieedel" art.48, fi 50x2	m	3104,60
Cijevi odvodne olovne fi 2"	m	51,87	Dimnjak "schieedel" art.es-1, fi 16 cm	kom	179,69
Cijevi odvodne olovne fi 3"	m	73,43	Dimnjak "schieedel" art.es-2, fi 20 cm	kom	213,38
Cijevi odvodne olovne fi 3/4"	m	14,58	Dimnjak "schieedel" art.pa-1, fi 16 cm	kom	192,44
Cijevi odvodne olovne fi 4"	m	94,25	Dimnjak "schieedel" art.pa-2, fi 20 cm	kom	234,05
Cijevi odvodne olovne fi 5/4"	m	35,27	Dimnjak "schieedel" art.pa-3, fi 25 cm	kom	378,36
Cijevi odvodne olovne fi 6/4"	m	44,00	Dimnjak "schieedel" art.za es-1, 41 vk 1	kom	54,00
Cijevi ps fi 13.5 mm	m	1,00	Dimnjak "schieedel" art.za es-2, 41 vk 2	kom	79,45
Cijevi ps fi 16 mm	m	1,26	Dimnjak "schieedel" dvojni bez ven.art 41,fi 2x16	m	392,27
Cijevi ps fi 23 mm	m	1,60	Dimnjak "schieedel" ra-11 20/10 33	kom	227,93
Cijevi ps fi 29 mm	m	2,09	Dimnjak "schieedel" ra-13 25/20 33	kom	533,84
Cijevi ps fi 36 mm	m	2,59	Dimnjak "schieedel" ra-1a 13.5/13 33	kom	174,62
Cijevi ps fi 48 mm	m	4,39	Dimnjak "schieedel" ra-48 80/80 133	kom	536,54
Crijep biber	kom	0,76	Dimnjak "schieedel" ra-9 16/16 33	kom	185,05
Crijep čeramida	kom	0,52	Dimnjak "schieedel" sa ventilac.art 61,fi 2x20	m	522,64
Crijep falcani	kom	3,36	Dimnjak montažni G-2	kom	4,02
Čavli aluminijski za siporex	kom	0,15	Dimnjak montažni G-2al	kom	4,81
Čavli obični	kg	1,20	Dimnjak montažni G-2b	kom	4,06
Čavli pocinčani	kg	1,52	Dimnjak montažni T-1a	kom	5,34
Čavli pp/r, 2/15	kom	0,07	Dimnjak montažni T-1b	kom	4,39
Čavli specijalni /spušteni strop/	kom	0,12	Dimnjak montažni T-2	kom	4,56
Čavli za eternit ploče	kg	1,61	Dimnjak montažni T-3	kom	4,62
Čavlići staklarski	kg	14,28	Dimnjak montažni T-d2	kom	2,64
Čelična arm. mreža 100/100 mm (5,0kg/m²)	m²	11,31	Dimnjak montažni T-d3	kom	3,71
Čelični kvadrat (puni) 10/10 mm (0.785kg/m)	m	2,93	Dimnjak montažni T-s	kom	2,77
Čelik kutni kv. 20/20/3 mm (0.88kg/m)	m	3,32	Dimnjak 'schieedel' art. 3 fi 25 cm	m'	49,97
Čelik kutni kv. 30/30/5 mm (2.18kg/m)	m	8,59	Dodatak betonu za plastičnost /pump. beton/	kg	1,27
Čelik kutni kv. 50/50/5 mm (4.80kg/m)	m	18,78	Dodatak betonu za vodo - nepropusnost	kg	4,38
Čelik plosnati 20/5 m (0.785kg/m)	m	3,05	Drvo za loženje	kg	0,98
Čelik šesterokutni	kg	5,26	Držač krom. za "rol" toalet papir	kom	15,72
Čep za al. radiator 5/4"	kom	4,84	Držač krom. za čaše dvostruki	kom	29,34
Čep za ljev. želj. radiator 5/4"	kom	5,47	Držač krom. za čaše jednostruki	kom	25,85
Članak za radiator al. E 285/200/160	kom	40,05	Držač krom. za sapun	kom	35,51
Članak za radiator al. E 690/610/95	kom	56,28	Držač ručnika krom. dvokraki	kom	25,11
Članak za radiator al. e 700/600/75 s	kom	57,43	Držači pocinčani	kom	1,72
Članak za radiator lij. želj. 200/150	kom	34,66	Držači vješaljke /spušteni strop/	kom	4,78
Članak za radiator lij. želj. 350/160	kom	34,66	Dvopolna priključnica 10/16, 250 V (sa uzem.)	kom	7,94
Članak za radiator lij. želj. 350/200	kom	34,66	Eksploziv	kg	8,96
Članak za radiator lij. želj. 500/110	kom	34,66	Električna energija	kw/h	0,55
Članak za radiator lij. želj. 500/160	kom	41,70	Elektrode	kg	32,34
Članak za radiator lij. želj. 600/110	kom	39,35	Epocon samoliv /premaz/	kg	27,77
Članak za radiator lij. želj. 600/160	kom	56,16	Epocon-primer F	kg	65,23
Članak za radiator lij. želj. 800/110	kom	56,46	Fazonski komad za azb.cem.cijevi fi 080 mm	kom	13,80
Članak za radiator lij. želj. 800/160	kom	56,62	Fazonski komad za azb.cem.cijevi fi 100 mm	kom	18,21
Daska bukova okraj.parena 50 mm, III kl	m³	471,47	Fazonski komad za azb.cem.cijevi fi 125 mm	kom	21,33
Daska hrastova 60 mm, II kl	m³	479,29	Fazonski komad za azb.cem.cijevi fi 150 mm	kom	25,83
Daska jelova za građevinarstvo 24 mm, II kl	m³	563,28	Fazonski komad za azb.cem.cijevi fi 175 mm	kom	30,22
Daska jelova za građevinarstvo 48 mm, II kl	m³	720,38	Fazonski komad za azb.cem.cijevi fi 200 mm	kom	34,03

NAZIV MATERIJALA	JED.MJ.	CIJENA, EUR	NAZIV MATERIJALA	JED.MJ.	CIJENA, EUR
Fazonski komad za azb.cem.cijevi fi 250 mm	kom	48,48	Gume za utovar.(bag.buld.), 1.5 m ² , (17.5-25)	kom	976,31
Fazonski komad za azb.cem.cijevi fi 300 mm	kom	63,46	Hidroplit mort /premaz/	kg	6,12
Fazonski komad za poc. cijevi fi 1"	kom	6,79	Hirofa raznobojna	kg	1,49
Fazonski komad za poc. cijevi fi 1/2"	kom	3,77	Holender pocinčani fi 1"	kom	4,69
Fazonski komad za poc. cijevi fi 2 1/2"	kom	75,86	Holender pocinčani fi 1/2"	kom	3,59
Fazonski komad za poc. cijevi fi 2"	kom	33,52	Holender pocinčani fi 2"	kom	15,58
Fazonski komad za poc. cijevi fi 3"	kom	93,11	Holender slavina fi 1"	kom	92,73
Fazonski komad za poc. cijevi fi 3/4"	kom	4,98	Holender slavina fi 1/2"	kom	36,85
Fazonski komad za poc. cijevi fi 4"	kom	171,41	Holender slavina fi 3/4"	kom	47,75
Fazonski komad za poc. cijevi fi 5/4"	kom	14,04	Hvatač masti PVC, 2/2 za sudoper	kom	9,55
Fazonski komad za poc. cijevi fi 6/4"	kom	20,65	IKO Armourbase Pro Waterproof Membrane 30 m	kom	55,97
Fazonski komadi	kom	33,20	IKO Cambridge Xtreme 9.5° Shingles	m ²	12,28
Filc u traci	m ²	5,22	Impregnacija disperel	kg	8,88
Fluat	kg	13,04	Impregnacija izolir podloga /Silakril/	kg	11,56
Folija PVC	m ²	0,39	Impregnacija za fasadeks	kg	9,94
Folija PVC	kg	12,60	Instalacijska sklopka (obična)	kom	4,65
Gips /sadra/	kg	6,01	Isover AKUSTO Mineral Wool Boards 5 cm	m ²	6,75
Gips alabaster	kg	6,05	Ispuna betonska stropna S-19	kom	5,09
Gips kaša	m ³	85,31	Ispunjač slojeva	kg	0,76
Gips ploča impregnirana 12.5 mm, 120x240 cm	kom	6,44	Iverica furnirana deb.15 mm	m ²	43,24
Građa drvena obrađena	m ³	620,09	Iverica furnirana deb.18 mm	m ³	2463,08
Građa hrastova /I klasa/	m ³	473,46	Izostik /bit.ljepilo/	kg	13,37
Građa obla za građevinarstvo	m ³	624,54	Izotekt T-4 /elast.bit.traka/	m ²	8,25
Građa tesana za građevinarstvo	m ³	620,19	Izoval V-4 /bit.traka/	m ²	2,85
Gredica stropna prednapregnuta 1-3 m	m	15,75	Juta tkanina	m ²	4,01
Gredica stropna prednapregnuta 3-5 m	m	17,58	Juta u tracišir. 10 cm	m ²	4,94
Gredica stropna prednapregnuta 5-6 m	m	22,51	Kabina sanit. "industrogradnja" tip KA D100	kom	8738,30
Gredice fert od cigle 2,0 - 3,6 m	m	13,46	Kabina sanit. "industrogradnja" tip KA D200	kom	8573,80
Gredice fert od cigle 3,6 - 5,8 m	m	5,63	Kabina sanit. "industrogradnja" tip KA D300	kom	8978,37
Gredice fert od cigle 5,8 - 6,4 m	m	21,54	Kabina sanit. "industrogradnja" tip KA D400	kom	8699,07
Guma u ploči	kg	9,70	Kabina sanit. "industrogradnja" tip KA D500	kom	9074,42
Gume za autobuse (9.00-20)	kom	1243,63	Kabina sanit. "industrogradnja" tip KA D600	kom	9383,58
Gume za autodizalice (12.00-24)	kom	2897,05	Kada tuš lijevano željezo 90x90 cm	kom	177,64
Gume za autodizalice (14Rx20)	kom	3505,44	Kalaj 35 %	kg	47,19
Gume za autodizalice (18.00-22.5)	kom	1228,96	Kalup čelični za AB poluproizvode	kg	10,33
Gume za bag.utov."caterpillar"(19.5-24)(10.5-20)	kom	1244,03	Kamen lomljeni za zidanje	m ³	7,71
Gume za bag.utov."torpedo"(11.00-20)(184/15-30)	kom	3422,26	Kamena sitnež za teraco u boji	kg	0,23
Gume za damper do 5 m ³ (20.55-25)	kom	1475,60	Kamena vuna za izolaciju 10, 50x100	m ²	13,64
Gume za damper od 10-20 m ³ (21.00-35)	kom	3555,09	Kameno brašno	kg	0,08
Gume za damper od 5-10 m ³ (18-33)	kom	2694,26	Kapa montažna za "SCHUND" dimnjak	kom	17,61
Gume za damper preko 20 m ³ (24.00-49)	kom	5500,49	Kapa ventilaciona azbest-cem. fi 100 mm	kom	17,30
Gume za finiše (pog. kotači) 10.00-20	kom	237,81	Kapa ventilaciona azbest-cem. fi 150 mm	kom	33,39
Gume za greder do 100 kw (13.00-24)	kom	3311,31	Kapa za dimnjak	kom	144,59
Gume za greder od 100-200 kw(16.00-24)	kom	5583,42	Kapsle rudarske	kom	3,61
Gume za greder preko 200 kw(18.00-25)	kom	13006,47	Kingspan Kooltherm K12 Framing Board 5 cm	m ²	24,38
Gume za kamione 10-20 t nos. (12.00-20)	kom	1691,45	Kingspan Kooltherm K5 External Board 8 cm	m ²	28,92
Gume za kamione 2-3 t nos. 8.25-20	kom	1109,94	Kingspan KS1000 RW Sandwich Roof Panel 8 cm	m ²	46,34
Gume za kamione 5-7.5 t nos. 10.00-20	kom	1396,89	Kiselina solna	lit	1,74
Gume za kamione 7,5-10 t nos. 11.00-20	kom	1546,42	Kit "M" (minijum)	kg	7,81
Gume za kombi i dost. vozila (6.50-16.8)	kom	546,00	Kit "S" (staklarski)	kg	7,89
Gume za niske prikol.i polupr. 7.5x15/8.25x25	kom	949,86	Kit akril	kg	35,71
Gume za osobna vozila	kom	246,54	Kit asfaltni	kg	15,02
Gume za pneum. valjke (16.00-25/20.50 r 25)	kom	6119,65	Kit brusni unikol	kg	16,49
Gume za rovokopač "torpedo" (18.4/15-30)	kom	1021,36	Kit emulzioni	kg	3,06
Gume za skreiper do 150 kw (29.50-29)	kom	22812,13	Kit fasadeks	kg	8,72
Gume za skreiper od 150-300 kw (33.25-35)	kom	30976,85	Kit silikonski	kg	22,60
Gume za skreiper preko 300 kw (37.50-39)	kom	52420,81	Klamfe	kg	6,37
Gume za traktore(18.4-34)(24.5-32)	kom	5453,58	Klupčica al.lim,šir. 25 cm	m	7,99
Gume za utovar. od 1,5-3.0 m ³ (20.5-25)	kom	1442,75	Klupčica drvena 22/2/060 cm	kom	11,28
Gume za utovar. preko 3.0 m ³ (23.5-25)	kom	1975,54	Klupčica drvena 22/2/090 cm	kom	17,19

NAZIV MATERIJALA	JED.MJ.	CIJENA, EUR	NAZIV MATERIJALA	JED.MJ.	CIJENA, EUR
Klupčica drvena 22/2/100 cm	kom	18,78	Kutija s roletom i priborom 120/180	kom	677,76
Klupčica drvena 22/2/120 cm	kom	21,94	Kutija s roletom i priborom 120/220	kom	732,12
Klupčica drvena 22/2/140 cm	kom	25,57	Kutija s roletom i priborom 120/230	kom	728,00
Klupčica drvena 22/2/150 cm	kom	27,89	Kutija s roletom i priborom 120/240	kom	756,06
Klupčica drvena 22/2/180 cm	kom	33,64	Kutija s roletom i priborom 140/090	kom	629,29
Knauf White Gypsum Board 12.5 mm	m ²	2,83	Kutija s roletom i priborom 140/180	kom	754,13
Kolčak NO 10 mm	kom	1,41	Kutija s roletom i priborom 140/220	kom	779,40
Koljeno (pocinčano) fi 2"	kom	9,34	Kutija s roletom i priborom 140/230	kom	803,77
Kompenzator cij. navojni AS 10, Đ.Đ. NO 15	kom	29,83	Kutija s roletom i priborom 150/090	kom	663,82
Kompenzator cij. navojni AS 10, Đ.Đ. NO 20	kom	35,69	Kutija s roletom i priborom 150/140	kom	733,77
Kompenzator cij. navojni AS 10, Đ.Đ. NO 25	kom	42,02	Kutija s roletom i priborom 150/180	kom	779,45
Kompenzator cij. navojni AS 10, Đ.Đ. NO 32	kom	51,60	Kutija s roletom i priborom 180/090	kom	959,68
Kompenzator cij. navojni AS 10, Đ.Đ. NO 40	kom	63,74	Kutija s roletom i priborom 180/140	kom	1015,69
Kompenzator cij. navojni AS 10, Đ.Đ. NO 50	kom	79,06	Kutija s roletom i priborom 180/180	kom	1090,14
Kompenzator cij.s konus nav.AS 10, Đ.Đ. NO 15	kom	36,55	Kutija s roletom i priborom 180/220	kom	1342,23
Kompenzator cij.s konus nav.AS 10, Đ.Đ. NO 20	kom	43,77	Lak bezbojni /chromelux/	kg	31,52
Kompenzator cij.s konus nav.AS 10, Đ.Đ. NO 25	kom	51,23	Lak bezbojni za parkete	kg	30,23
Kompenzator cij.s konus nav.AS 10, Đ.Đ. NO 32	kom	61,77	Lak emalj	kg	24,79
Kompenzator cij.s konus nav.AS 10, Đ.Đ. NO 40	kom	74,14	Leca Hollow-Core Panels 10 cm	m ²	24,02
Kompenzator cij.s konus nav.AS 10, Đ.Đ. NO 50	kom	88,78	Leca Hollow-Core Panels 15 cm	m ²	28,29
Kondverbit (voalbit trs)	m ²	3,28	Lesonit tvrdi deb. 3.2 mm	m ²	2,53
Konstrukcija čel. montažna (koop. rad)	kg	10,35	Lesonit tvrdi deb. 5.0 mm	m ²	6,08
Konzola za al. radiator	kom	3,89	Letva 7/4/150 cm	kom	17,81
Konzola za ljev. želj. radiator	kom	12,33	Letva vezna 4/2/180 cm	kom	3,95
Konzole za umivaonik	kom	57,29	Letvica hrastova 1,5x8 cm	m	2,70
Kopče za eternit ploče	kom	0,13	Letvica kutna hrastova	m	5,57
Kositar	kg	1708,77	Letvica kutna PVC	m	5,23
Kreda	kg	18,61	Lim aluminijski 0.5 mm	m ²	17,77
Križiči plastični	kom	0,07	Lim aluminijski 0.6 mm	m ²	12,69
Kudelja	kg	18,46	Lim bakreni do 2 mm	kg	30,54
Kuka transportna bravarska manja	kom	22,12	Lim crni čelični deb. do 2 mm	kg	2,57
Kuka transportna bravarska TK-101	kom	20,90	Lim crni čelični deb. 3 mm	kg	1,99
Kuke pocinčane	kom	2,06	Lim crni rebrašti	kg	2,97
Kuke za pocinčane cijevi fi 1"	kom	1,90	Lim čelični deb. 1.0 mm (7.85 kg/m ²)	m ²	20,44
Kuke za pocinčane cijevi fi 1/2"	kom	1,83	Lim čelični deb. 2.0 mm (15,70 kg/m ²)	m ²	39,35
Kuke za pocinčane cijevi fi 2 1/2"	kom	3,77	Lim čelični deb. preko 3 mm	kg	1,87
Kuke za pocinčane cijevi fi 2"	kom	2,45	Lim čelični prof.deb. 1.5 mm (17.70 kg/m ²)	m ²	33,91
Kuke za pocinčane cijevi fi 3"	kom	3,93	Lim dekapirni	kg	4,28
Kuke za pocinčane cijevi fi 3/4"	kom	1,87	Lim olovni	kg	13,88
Kuke za pocinčane cijevi fi 4"	kom	4,19	Lim pocinčani deb. 0.60 mm	kg	3,67
Kuke za pocinčane cijevi fi 5/4"	kom	2,08	Lim pocinčani širine 30 cm	m	7,43
Kuke za pocinčane cijevi fi 6/4"	kom	2,21	Luk čelični fi 100 mm	kom	8,87
Kukice	kom	0,11	Luk kanalizacioni lijev.želj.fi 050 mm	kom	2,35
Kutija plastična za toalet papir	kom	2,57	Luk kanalizacioni lijev.želj.fi 070 mm	kom	3,92
Kutija s roletom i priborom 060/090	kom	422,96	Luk kanalizacioni lijev.želj.fi 100 mm	kom	5,17
Kutija s roletom i priborom 060/140	kom	458,64	Luk kanalizacioni lijev.želj.fi 125 mm	kom	7,80
Kutija s roletom i priborom 060/180	kom	493,20	Luk kanalizacioni lijev.želj.fi 150 mm	kom	12,41
Kutija s roletom i priborom 060/220	kom	517,83	Luk kanalizacioni lijev.želj.fi 200 mm	kom	13,36
Kutija s roletom i priborom 060/230	kom	517,56	Luk kanalizacioni pvc fi 032 mm	kom	1,61
Kutija s roletom i priborom 080/140	kom	543,75	Luk kanalizacioni pvc fi 050 mm	kom	3,08
Kutija s roletom i priborom 080/220	kom	592,16	Luk kanalizacioni pvc fi 075 mm	kom	7,95
Kutija s roletom i priborom 090/090	kom	510,32	Luk keramički fi 075 mm	kom	2,17
Kutija s roletom i priborom 090/180	kom	586,29	Luk keramički fi 100 mm	kom	2,70
Kutija s roletom i priborom 090/220	kom	622,54	Luk keramički fi 125 mm	kom	2,92
Kutija s roletom i priborom 090/240	kom	648,22	Ljepenska bital	m ²	5,76
Kutija s roletom i priborom 100/140	kom	580,94	Ljepenska bitumenska šir. 5 cm	m	0,35
Kutija s roletom i priborom 100/180	kom	626,68	Ljepenska krovna 80 /Rubitrax br 150,100/	m ²	2,31
Kutija s roletom i priborom 100/220	kom	656,88	Ljepilo celulozno, /tapetol/	kg	24,01
Kutija s roletom i priborom 100/230	kom	660,18	Ljepilo difiks za zidanje gips pločama	kg	1,07
Kutija s roletom i priborom 100/240	kom	675,94	Ljepilo drvofix 200st	kg	13,80

NAZIV MATERIJALA	JED.MJ.	CIJENA, EUR	NAZIV MATERIJALA	JED.MJ.	CIJENA, EUR
Ljepilo fasadno	kg	2,51	Okvir za kokos otirač 100x100 cm	kom	40,31
Ljepilo siprokol	kg	1,55	Olovo u bloku	kg	5,16
Ljepilo siprokol	kg	1,55	Olučnjak, lijev.želj."gajgeer" fi 100 mm	kom	31,04
Masa florbit	m ²	82,21	Olučnjak, lijev.želj."gajgeer" fi 125 mm	kom	37,09
Masa plastična	kg	0,29	Olučnjak, lijev.želj."gajgeer" fi 150 mm	kom	43,26
Masa za izravnjanje podova	kg	1,79	Onduline Onduvilla Corrugated Panels 105x200 cm	kom	16,24
Mast lis 2	kg	17,68	Opeka blok 25x12x14 cm	kom	2,54
Mast lis 3	kg	17,27	Opeka blok 29x25x19 cm	kom	5,25
Mast tovatna eks 1 hd	kg	18,44	Opeka montažna, 12 cm	kom	0,67
Mast tovatna eks 2 hd	kg	18,38	Opeka montažna, 14 cm	kom	0,73
Mast tovatna eks 3 hd	kg	32,47	Opeka N.F. fasadna puna	kom	2,63
Matica M 10	kom	0,25	Opeka N.F. fasadna sačasta	kom	0,69
Matica M 12	kom	0,43	Opeka N.F.šamotna	kom	3,50
Matica M 18	kom	0,81	Opeka N.F.šuplja	kom	0,34
Međuprofil /spušteni strop/	m	1,94	Opeka stropni uložak 25x40x15 cm	kom	0,81
Mesingana traka 20/2 mm (0.314kg/m)	m	7,42	Pant kovani	kom	9,72
Mesingani kutni prof. 30/30/4 mm (1.78kg/m)	m	41,24	Papir /obični/	m ²	0,83
Metla čelična za čištilice	kom	23,87	Papir brusni za drvo	m ²	9,35
Minijum uljani	kg	18,83	Papir korund	m ²	7,63
Mješalica jednoručna s tušem	kom	79,40	Paraflex	m ²	6,38
Mješalica jednoručna s tušem 58-190	kom	78,31	Parquet bukov 45x7x2	m ²	25,71
Mješalica kromirana stojeća /srcasta/	kom	83,18	Parquet bukov 50x8x2	m ²	28,13
Mješalica kromirana termostatska 58-195	kom	102,09	Parquet bukov lamel 25x3.5x1	m ²	20,20
Mješalica kromirana zidna	kom	34,40	Parquet bukov lamel 30x4x1	m ²	21,38
Mješalica za sudoper stojeća	kom	47,80	Parquet bukov panel 100x18x1.8	m ²	31,52
Mješalica za sudoper zidna	kom	86,55	Parquet bukov panel 120x20x1.8	m ²	32,88
Moltopren 2/2	m	24,48	Parquet bukov univerzalni 35x5x1.8	m ²	27,27
Mreža istegnuta metalna 55x140	m ²	4,19	Parquet bukov univerzalni 40x6x2	m ²	31,52
Mreža zavarena B500B, tež. 3 kg/m ²	kg	1,34	Parquet bukov, I klase	m ²	25,33
Mreža zavarena B500B, tež. 3-5 kg/m ²	kg	1,32	Parquet hrastov 45x7x2	m ²	36,94
Mreža zavarena B500B, tež. 5-12 kg/m ²	kg	1,32	Parquet hrastov 50x8x2	m ²	38,27
Mreža zavarena B500B, tež. preko 12 kg/m ²	kg	1,35	Parquet hrastov lamel 25x3.5x1	m ²	31,27
Nafta d-1	lit	6,73	Parquet hrastov lamel 30x4x1	m ²	32,16
Nafta d-2	lit	6,78	Parquet hrastov panel 100x18x1.8	m ²	40,82
Nafta d-3	lit	6,77	Parquet hrastov panel 120x20x1.8	m ²	44,77
Nastavci mont. profila /spušteni strop/	kom	2,02	Parquet hrastov univerzalni 35x5x1.8	m ²	40,11
Nipl dupli fi 1/2"	kom	2,33	Parquet hrastov univerzalni 40x6x2	m ²	41,70
Nipl dupli pocinčani fi 1"	kom	0,74	Parquet hrastov, I klase	m ²	43,52
Nipl dupli pocinčani fi 3/4"	kom	0,53	Parna brana 75 m ² (rolna)	rola	19,99
Nogari željezni	kom	27,04	Pasta za toniranje	kg	13,18
Nosač	kom	0,83	Pervebit /Voalabit RP/	m ²	2,14
Nosač "OMNIA"	kg	1,48	Pervebit, kondverbit	m ²	2,16
Nosač unip 65/50 mm	kg	0,54	Pijesak "Đurđevac"	m ³	31,54
Nož za glodalicu (wirtgen)	kom	1,89	Pijesak baritni	m ³	208,35
Nožica za al. radiator	kom	19,27	Pijesak i kit	kg	7,10
Nožica za lijev. želj. radiator	kom	29,78	Pisoar ovalni fajansni sa kljunom	kom	267,17
Obujmice za kanalizac.cijevi fi 050 mm	kom	13,17	Pisoar stojeći keramički	kom	80,65
Obujmice za kanalizac.cijevi fi 070 mm	kom	16,70	Plafonjera (obična)	kom	25,83
Obujmice za kanalizac.cijevi fi 100 mm	kom	18,92	Pletivo žičano crno, 6 mm /rubic/	m ²	1,17
Obujmice za kanalizac.cijevi fi 125 mm	kom	20,80	Pletivo žičano pocinčano 15x15 mm	m ²	2,06
Obujmice za kanalizac.cijevi fi 150 mm	kom	34,48	Plin butan	kg	5,10
Obujmice za kanalizac.cijevi fi 200 mm	kom	75,88	Ploča azb-cementna "Kaštelanka" 655/410 cm	kom	1,66
Odbojnik gumeni podni sa vijkom	kom	1,19	Ploča azbest-cementna ravna	kom	1,63
Ogledalo kristalno 60x40 cm	kom	78,83	Ploča betonska bez kulira 40x40x5 cm	kom	1,38
Oker	kg	12,39	Ploča betonska bez kulira 50x50x4 cm	kom	1,67
Okipor - stiropor S-4, 10 cm	m ²	11,99	Ploča betonska bez kulira 50x50x5 cm	kom	1,66
Okipor stiropor deb. 1 cm S-4	m ²	1,20	Ploča blažuj	m ²	85,06
Okipor stiropor deb. 3 cm S-4	m ²	3,61	Ploča drvolut heraklit 25 mm	m ²	7,11
Okipor stiropor S-4, 8 cm	m ²	9,59	Ploča drvolut heraklit 35 mm	m ²	8,49
Okvir čelični limeni 60x60 cm	kom	30,24	Ploča drvolut heraklit 50 mm	m ²	10,22

NAZIV MATERIJALA	JED.MJ.	CIJENA, EUR	NAZIV MATERIJALA	JED.MJ.	CIJENA, EUR
Ploča drvilit heraklit 75 mm	m ²	17,55	Pločica za označavanje, aluminijska	kom	0,18
Ploča eternit 40x40 cm	kom	0,71	Pločice keram podne glaz. 30x30	kom	2,59
Ploča gipsana 10 cm	m ²	7,04	Pločice keram podne glaz. 30x60	kom	5,96
Ploča gipsana 12.5 cm	m ²	7,26	Pločice keram podne glaz. 60x60	kom	19,93
Ploča kamena obrađena deb. 1.5 cm	m ²	17,58	Pločice keram podne glaz. 80x80	kom	13,72
Ploča kamena obrađena deb. 3 cm	m ²	18,25	Pločice keram podne glaz. heksagon. 20x23	kom	2,00
Ploča knin-gips 1 cm	m ²	3,38	Pločice keram podne mat 30x30	kom	2,38
Ploča kulir 40x40x5 cm	kom	1,40	Pločice keram podne mat 60x60	kom	19,02
Ploča kulir 50x50x5 cm	kom	1,85	Pločice keram podne mat heksagon. 20x23	kom	1,88
Ploča porofen tvrda	m ³	106,75	Pločice keram podne polir. 60x120	kom	46,53
Ploča prednapregnuta p-10	m ²	20,89	Pločice keram podne polir. 60x60	kom	20,17
Ploča prednapregnuta p-15	m ²	26,19	Pločice keram podne polir. 80x80	kom	35,65
Ploča prednapregnuta p-20	m ²	31,36	Pločice keram podne protuklizne heksagon. 20x23	kom	2,03
Ploča prednapregnuta p-24	m ²	41,58	Pločice keram podne protuklizne heksagon. 30x35	kom	5,78
Ploča prednapregnuta p-8	m ²	18,32	Pločice keram zidne glaz. 15x20	kom	0,64
Ploča salonitna valovita 105x122 cm	kom	4,78	Pločice keram zidne glaz. 15x30	kom	1,13
Ploča salonitna valovita 105x152 cm	kom	6,86	Pločice keram zidne glaz. 30x45	kom	4,40
Ploča salonitna valovita 105x183 cm	kom	7,21	Pločice keram zidne glaz. 30x60	kom	4,89
Ploča salonitna valovita 105x213 cm	kom	7,69	Pločice keram zidne glaz. 30x60	kom	4,89
Ploča salonitna valovita 105x244 cm	kom	9,40	Pločice keram zidne glaz. 50x150	kom	50,09
Ploča sendvič drvilit dvosl. 2.5 cm	m ²	6,39	Pločice keram zidne mat 30x60	kom	5,50
Ploča sendvič drvilit dvosl. 3.5 cm	m ²	7,10	Pločice keram zidne mat 50x150	kom	48,49
Ploča sendvič drvilit trosl. 2.5 cm	m ²	6,26	Pločice keram zidne polir. 40x120	kom	27,12
Ploča sendvič drvilit trosl. 5 cm	m ²	8,84	Pločice keram zidne polir. 50x150	kom	50,63
Ploča siporex horizontalna 10 cm	m ²	11,70	Pločice keram. 10x10,1 kl.glaz.jednob.podne	kom	0,22
Ploča siporex horizontalna 15 cm	m ²	16,51	Pločice keram. 10x10,2 kl.glaz.jednob.podne	kom	0,20
Ploča siporex horizontalna 20 cm	m ²	22,93	Pločice keram. 10x20,1 kl.glaz.dekor podne	kom	0,46
Ploča siporex izolaciona 10 cm	m ²	11,28	Pločice keram. 10x20,1 kl.negla.jednobobojne	kom	0,38
Ploča siporex izolaciona 7.5 cm	m ²	11,27	Pločice keram. 10x20,2 kl.glaz.dekor.podne	kom	0,41
Ploča siporex krovna 10 cm	m ²	13,03	Pločice keram. 10x20,2 kl.glaz.jednob.podne	kom	0,39
Ploča siporex krovna 15 cm	m ²	17,69	Pločice keram. 10x20,2 kl.negla.jednobobojne	kom	0,36
Ploča siporex krovna 20 cm	m ³	24,71	Pločice keram. 10x20,2 kl.protuklizne podne	kom	0,37
Ploča siporex krovna 25 cm	m ²	27,62	Pločice keram. 15x15,1 kl.glazirane dekor	kom	0,25
Ploča siporex pregradna 10 cm	m ²	10,99	Pločice keram. 15x15,1 kl.neglaz.dekor zidne	kom	0,28
Ploča siporex pregradna 7.5 cm	m ²	8,45	Pločice keram. 15x15,2 kl.glaz.jednobojne	kom	0,27
Ploča siporex strop. 10 cm N 300 kg	m ²	13,62	Pločice keram. 15x15,2 kl.glazirane dekor	kom	0,27
Ploča siporex strop. 15 cm N 300 kg	m ²	18,05	Pločice keram. 15x15,2 kl.neglaz.dekor zidne	kom	0,27
Ploča siporex strop. 15 cm N 400 kg	m ²	18,68	Pločice keram. 20x20,1 kl.glaz.dekor podne	kom	0,39
Ploča siporex strop. 20 cm N 300 kg	m ²	23,34	Pločice keram. 6.5x25,1 kl.glazirane fasadne	kom	0,19
Ploča siporex strop. 20 cm N 400 kg	m ²	23,45	Pločice keram. 6.5x25,2 kl.glazirane fasadne	kom	0,18
Ploča siporex stropna 10 cm	m ³	131,52	Pločice keram. 7.5x15,1 kl.glaz.jednobojne	kom	0,16
Ploča siporex stropna 15 cm	m ³	121,75	Pločice keram. 7.5x15,1 kl.glazirane dekor	kom	0,38
Ploča siporex vertikalna 15 cm	m ²	17,09	Pločice keram. 7.5x15,2 kl.glaz.reljef.podne	kom	0,13
Ploča siporex vertikalna 20 cm	m ²	22,44	Pločice klinker 24x11.5	kom	0,92
Ploča siporex vertikalna 25 cm	m ²	27,65	Pločice klinker 24x12	kom	0,95
Ploče /prirodne/ mramor deb. 2.5 cm	m ²	14,20	Pločice klinker 24x10.50 cm, 1 kl.glazirane	kom	0,43
Ploče /umjetne/ polimramor deb. 15 mm	m ²	43,86	Pločice vinas deb. 2.5 mm	m ²	9,43
Ploče /umjetne/ polimramor deb. 18 mm	m ²	50,73	Pluteni granulati	kg	3,61
Ploče /umjetne/ polimramor deb. 20 mm	m ²	58,55	Pod brodski jelovi	m ²	18,00
Ploče /umjetne/ polimramor deb. 25 mm	m ²	74,11	Pod tafting	m ²	31,31
Ploče foča deb. 15 mm	m ²	2,70	Pod tapison	m ²	9,32
Ploče foča deb. 18 mm	m ²	2,95	Podmetač gumeni fi 70 mm	kom	3,44
Ploče foča deb. 20 mm	m ²	3,46	Podmetač gumeni za konzole	kom	1,94
Ploče kamene kanfanar 2 cm	m ²	18,10	Podmetač gumeni za školjku	kom	2,45
Ploče kamene vinkuran 18 mm	m ²	17,51	Podmetač plastični za armaturu	kom	0,18
Ploče mramorne lomljene 2-3 cm	kg	0,26	Polica etažer 60/13 cm (za kup.)	kom	15,69
Ploče teraco 10x20 cm	m ²	7,93	Poniklani produžetak fi 1/2"	kom	0,77
Ploče teraco 20x20 cm, d=2/2.5 cm	kom	0,60	Porofen SN 6 cm	m ²	4,60
Ploče teraco 30x30 cm, d=3/3.5 cm	kom	0,82	Porofen SN 8 cm	m ²	6,10
Ploče teraco 50x50 cm, d=3/3.5 cm	kom	2,14	Posuda za tekući sapun sa držačem	kom	9,07

NAZIV MATERIJALA	JED.MJ.	CIJENA, EUR	NAZIV MATERIJALA	JED.MJ.	CIJENA, EUR
Posuda zatvorena ekspanz. 400 l, 6 bara	kom	5519,01	Prozor izo 100/140 OZ l/d lazura	kom	1233,24
Poštanski ormarić	kom	4,58	Prozor izo 100/180 F lazura	kom	725,59
Prag hrastov	m ²	1812,63	Prozor izo 100/180 OZ l/d lazura	kom	1409,01
Prefa Aluminium Roof Panels 600x420 mm	m ²	58,19	Prozor izo 100/220 F lazura	kom	893,14
Pregrada drvena deb. 10 cm	m ²	62,28	Prozor izo 100/220 PZ l/d lazura	kom	1649,04
Pregrada drvena deb. 8 cm	m ²	55,81	Prozor izo 100/230 F lazura	kom	910,76
Pričvrtnica za al. radijator	kom	3,23	Prozor izo 100/230 PZ l/d lazura	kom	1701,71
Pričvrtnica za ljev. želj. radijator	kom	3,96	Prozor izo 100/240 PZ l/d lazura	kom	1727,74
Priključni ormarić RLS 55	kom	260,17	Prozor izo 120/060 F lazura	kom	426,67
Prirubnica NO 10	kom	20,27	Prozor izo 120/060 OZ l/d lazura	kom	889,36
Prirubnica NO 15	kom	16,02	Prozor izo 120/090 F lazura	kom	529,45
Prirubnica NO 20	kom	22,74	Prozor izo 120/120 F lazura	kom	615,59
Prirubnica NO 25	kom	28,06	Prozor izo 120/120 OZ lazura	kom	1254,30
Prirubnica NO 32	kom	42,11	Prozor izo 120/140 F lazura	kom	691,40
Prirubnica NO 40	kom	56,23	Prozor izo 120/180 F lazura	kom	828,29
Prirubnica NO 50	kom	62,84	Prozor izo 120/180 OZ l/d lazura	kom	1580,39
Prirubnica NO 65	kom	76,22	Prozor izo 120/220 F lazura	kom	992,29
Prirubnica NO 80	kom	93,74	Prozor izo 120/220 PZ 1kr lazura	kom	2245,47
Prizme staklene dim. 19x19 cm	kom	21,80	Prozor izo 120/220 PZD 2kr lazura	kom	2446,02
Prizme staklene dim. 24x24 cm	kom	33,21	Prozor izo 120/230 F lazura	kom	1018,29
Produljenje fi 1/2"	kom	4,19	Prozor izo 120/230 PZ 1kr lazura	kom	2334,79
Profil čelični; U,L,I, toplovaljani	kg	1,74	Prozor izo 120/230 PZD 2kr lazura	kom	2519,38
Profil kutni uz zid /spušteni strop/	m	2,87	Prozor izo 120/240 PZD 2kr lazura	kom	2572,92
Profil montažni /spušteni strop/	m	5,10	Prozor izo 140/060 F lazura	kom	480,57
Protuteg za garaž. vrata sa sajлом tež. 15 kg	kom	41,17	Prozor izo 140/090 F lazura	kom	572,08
Prozor betonski tipski t-6	m ²	13,38	Prozor izo 140/140 F lazura	kom	759,62
Prozor izo 030/220 F lazura	kom	521,54	Prozor izo 140/140 OZ 2kr lazura	kom	1864,46
Prozor izo 060/060 F lazura	kom	288,88	Prozor izo 140/180 F lazura	kom	929,52
Prozor izo 060/060 OZ lazura	kom	658,34	Prozor izo 140/220 F lazura	kom	1095,45
Prozor izo 060/090 F lazura	kom	352,93	Prozor izo 140/220 PZD 2kr lazura	kom	2515,62
Prozor izo 060/090 OZ lazura	kom	766,51	Prozor izo 140/230 F lazura	kom	1110,39
Prozor izo 060/140 F lazura	kom	454,12	Prozor izo 140/230 PZD 2kr lazura	kom	2627,74
Prozor izo 060/140 OZ lazura	kom	1008,11	Prozor izo 150/060 F lazura	kom	503,57
Prozor izo 060/180 F lazura	kom	550,49	Prozor izo 150/090 F lazura	kom	624,72
Prozor izo 060/180 OZ lazura	kom	1174,58	Prozor izo 150/140 F lazura	kom	833,52
Prozor izo 060/220 F lazura	kom	663,64	Prozor izo 150/180 F lazura	kom	1020,91
Prozor izo 060/220 OZ lazura	kom	1355,99	Prozor izo 150/220 PZ 2kr lazura	kom	2718,58
Prozor izo 060/230 F lazura	kom	673,34	Prozor izo 180/060 F lazura	kom	561,60
Prozor izo 080/120 OZ lazura	kom	1006,17	Prozor izo 180/090 F lazura	kom	683,14
Prozor izo 080/140 OZ lazura	kom	1096,75	Prozor izo 180/140 F lazura	kom	919,66
Prozor izo 080/220 PZ lazura	kom	1496,72	Prozor izo 180/140 OZ 2 kr lazura	kom	2092,06
Prozor izo 090/060 F lazura	kom	352,76	Prozor izo 180/180 F lazura	kom	1105,90
Prozor izo 090/060 OZ lazura	kom	778,32	Prozor izo 180/220 PZ lazura	kom	2825,47
Prozor izo 090/090 F lazura	kom	436,85	Prozor krovni 065/085 cm	kom	1228,73
Prozor izo 090/090 OZ lazura	kom	893,77	Prozor krovni 075/112 cm	kom	1403,46
Prozor izo 090/120 F lazura	kom	515,09	Prozor krovni 085/112 cm	kom	1578,47
Prozor izo 090/120 OZ lazura	kom	1058,26	Prozor krovni 105/112 cm	kom	1727,13
Prozor izo 090/140 F lazura	kom	578,85	Prozor krovni 105/145 cm	kom	1909,81
Prozor izo 090/180 F lazura	kom	696,54	Puškica bravarska PM-1, FI 08	kom	4,17
Prozor izo 090/180 OZ lazura	kom	1349,79	Puškica bravarska PM-1, FI 16	kom	4,67
Prozor izo 090/220 F lazura	kom	825,20	PVC cijev za kanalizaciju DN 110 mm	m	2,25
Prozor izo 090/220 PZ lazura	kom	1554,35	Račva kanalska pvc,fi 032 mm	kom	0,92
Prozor izo 090/230 F lazura	kom	857,48	Račva kanalska pvc,fi 050 mm	kom	1,47
Prozor izo 090/240 PZ lazura	kom	1672,24	Račva kanalska pvc,fi 075 mm	kom	3,52
Prozor izo 100/060 F lazura	kom	366,19	Račva kanalska pvc,fi 110 mm	kom	7,51
Prozor izo 100/060 OZ l/d lazura	kom	823,43	Račva kanalska pvc,fi 125 mm	kom	10,27
Prozor izo 100/090 F lazura	kom	454,45	Račva kanalska pvc,fi 160 mm	kom	15,76
Prozor izo 100/120 F lazura	kom	543,31	Račva keramička,fi 075 mm	kom	5,23
Prozor izo 100/120 OZ lazura	kom	1133,29	Račva keramička,fi 100 mm	kom	6,14
Prozor izo 100/140 F lazura	kom	599,20	Račva keramička,fi 125 mm	kom	6,80

NAZIV MATERIJALA	JED.MJ.	CIJENA, EUR	NAZIV MATERIJALA	JED.MJ.	CIJENA, EUR
Račva keramička,fi 150 mm	kom	7,61	Spojnica kompresiona NO 15x12 mm	kom	8,94
Račva keramička,fi 200 mm	kom	6,98	Spojnica kompresiona NO 15x14 mm	kom	8,87
Račva keramička,fi 250 mm	kom	10,62	Spojnica kompresiona NO 15x15 mm	kom	9,98
Račva keramička,fi 300 mm	kom	11,05	Spojnica kompresiona NO 15x16 mm	kom	10,66
Račva kosa lijev.želj.2/2, fi 125 mm	kom	15,47	Spojnica kompresiona NO 15x18 mm	kom	12,52
Račva kosa,lijev.želj.2/2, fi 050 mm	kom	19,87	Spojnica kompresiona NO 16x16 mm	kom	14,81
Račva kosa,lijev.želj.2/2, fi 070 mm	kom	27,26	Spojnica kompresiona NO 18x18 mm	kom	3,71
Račva kosa,lijev.želj.2/2, fi 150 mm	kom	89,52	Spojnica za al.radijator 5/4"	kom	3,68
Račva kosa,lijev.želj.2/2, fi 200 mm	kom	170,22	Spojnica za lijev.želj.radijator 5/4"	kom	1,29
Ragno Ceramic Floor Tiles 10x20 cm	m ²	25,45	Spojnice "dalma-reka" fi 080	kom	12,52
Razređivač	kg	1,41	Spojnice "dalma-reka" fi 100	kom	13,84
Razvodne kutije 095x095 mm	kom	3,03	Spojnice "dalma-reka" fi 125	kom	23,77
Razvodne kutije 150x100 mm	kom	5,45	Spojnice "dalma-reka" fi 150	kom	25,54
Razvodne kutije fi 070 mm	kom	0,54	Spojnice "dalma-reka" fi 175	kom	27,76
Razvodne kutije fi 078 mm	kom	1,19	Spojnice "dalma-reka" fi 200	kom	34,08
Razvodni ormarić TEP HVK 15-1 EOS	kom	1218,83	Spojnice "dalma-reka" fi 250	kom	42,35
Redukcija za al. radijator, 5/4"	kom	5,05	Spojnice "dalma-reka" fi 300	kom	54,50
Redukcija za lijev. želj. radijator, 5/4"	kom	7,19	Sredstvo za neutraliziranje	kg	22,72
Resitol	kg	11,57	Staklenac za brušenje	kg	5,30
Rešetka kanalska 40x40 cm, 53 kg	kom	99,07	Staklo armirano deb. 6/7 mm	m ²	22,98
Rešetka kišna 155x155 mm	kom	15,75	Staklo brazdasto 5/6 mm	m ²	23,03
Rešetka kišna 200x200 mm	kom	22,40	Staklo deb. 10.0 mm	m ²	30,32
Rešetka kišna 255x255 mm	kom	52,81	Staklo deb. 3.0 mm	m ²	8,53
Rigol betonski fi 12.5	kom	14,52	Staklo deb. 4.0 mm	m ²	46,43
Rigol betonski fi 15	kom	15,92	Staklo deb. 5.5 mm	m ²	52,54
Rigol betonski fi 25	kom	25,91	Staklo deb. 8.0 mm	m ²	23,36
Rockwool Frontrock MAX E 10 cm	m ²	17,68	Staklo kopelit 5/6 mm, jednostr. 22 cm	m ²	21,68
Roleta FLOS s kut.i prib. 60/60 cm	kom	431,93	Staklo kopelit 5/6 mm, spec. 25 cm	m ²	28,19
Rozeta dimovodna	kom	62,17	Staklo kopelit 5/6 mm, spec. 32 cm	m ²	28,55
Rozeta kromirana fi 1/2"	kom	3,98	Staklo kopelit bezbojno	m ²	20,42
Rozeta poniklana fi 1/2"	kom	3,98	Staklo kopelit u boji	m ²	29,45
Rozeta ukrasna nikl. prosj. profil	kom	25,01	Staklo matirano	m ²	29,31
Rukohvat čelični 120/120/5 mm	kom	36,79	Staklo ornament 4/5 mm	m ²	10,12
Rukohvat kromirani 500 mm	kom	62,68	Staklo ornament armirano 6/7 mm	m ²	25,19
Sapun kalijev	kg	10,41	Stalak za umivaonik	kom	202,13
Sidra pocinčana	kom	1,82	Stearin	kg	6,57
Sidro GS 240/100 mm	kom	13,89	STEICO Flex Wood Fibre Board 6 cm	m ²	9,07
Sidro US 100, l=10 cm	kom	3,51	Stezaljke 2.5 mm ²	kom	2,35
Sifon "s" za vindaobonu	kom	38,39	Stezaljke 4.0 mm ²	kom	3,68
Sifon kromirani za umivaonik	kom	57,31	Stonosal	kg	13,60
Sifon s rešetkom "top" olovni fi 100/40	kom	14,78	Strojna obrada	sat	89,26
Sifon s rešetkom "top" olovni fi 100/50	kom	14,89	Strugalo ležeće 100x60x5 cm, 32 kg	kom	139,95
Sifon s rešetkom podni	kom	6,24	Strugalo stojeće	kom	20,79
Sifon za kadu PVC	kom	37,82	Stupaljka zašaht	kom	6,45
Sifon za pisoar	kom	38,22	Sudoper kuhinjski dvodjelni	kom	1620,36
Sifon za stroj za pranje rublja	kom	41,30	Sudoper kuhinjski jednodjelni	kom	1430,81
Sijalica 60 W	kom	1,02	Svrdo monoblok 1600 mm	kom	131,34
Sika Sarnafil TS 77 PVC Roofing Membrane 1.5 mm	m ²	24,10	Šamot u prahu	kg	5,17
Silestone Quartz Slab 15 mm	m ²	168,08	Škare za otklapanje s poluooolivom	par	5,18
Slavina za punjenje i pražnjenje no 15	kom	23,20	Šljunak granulirani	m ³	17,12
Slavina za punjenje i pražnjenje no 20	kom	25,66	Šljunak granulirani krup. 0.08-0.5 mm	m ³	25,14
Slivnik, lijev. želj. "dom" fi 100 mm	kom	14,46	Šljunak granulirani krup. 0.5-4 mm	m ³	24,84
Slivnik, lijev. želj. "dom" fi 125 mm	kom	15,52	Šljunak prani krupnoće 05-15 mm	m ³	13,94
Slivnik, lijev. želj. "dom" fi 150 mm	kom	17,32	Šljunak prani krupnoće 15/30 mm	m ³	14,29
Sljemenjaci od eternita	kom	7,66	Štapin sporogoreći	m	0,66
Sljemenjaci za azb-cementne ploče	kom	6,09	Štucna za dimnjake	kom	9,53
Sljemenjak keramida biber	kom	2,31	Tapeta papirna, dekor periva	m ²	3,41
Sljemenjak salonitni	kom	34,46	Tapeta papirna, glatka	m ²	2,18
Sljemenjak za crijep	kom	1,13	Tapeta papirna, reljefna	m ²	4,35
Spojnica kompresiona NO 12x12 mm	kom	7,01	Tapeta plastična, dekor mat	m ²	4,46

NAZIV MATERIJALA	JED.MJ.	CIJENA, EUR	NAZIV MATERIJALA	JED.MJ.	CIJENA, EUR
Tapeta plastična, dekor svilasto-sjajna	m ²	4,89	Ventil četverokut.rad.rr boč.pr no 15x14 mm	kom	43,35
Tapeta plastična, periva glatka	m ²	4,51	Ventil četverokut.rad.rr boč.pr no 15x15 mm	kom	38,19
Tapeta plastična, velur	m ²	5,93	Ventil četverokut.rad.rr boč.pr no 15x18 mm	kom	43,12
Tegola asfaltna 100x34	paket	9,16	Ventil četverokut.rad.rr boč.pr no 20x16 mm	kom	37,34
Terabona raznobojna	kg	1,36	Ventil četverokut.rad.rr boč.pr no 20x18 mm	kom	41,94
Termanol 32 (30)	kg	25,89	Ventil četverokut.rad.rr pr odoz.no 15x12 mm	kom	43,30
Termofloc Blown-In Cellulose 15 cm	m ²	13,32	Ventil četverokut.rad.rr pr odoz.no 15x14 mm	kom	43,45
Termometar 0-15 stupnjeva C	kom	111,81	Ventil četverokut.rad.rr pr odoz.no 15x15 mm	kom	38,19
Termometar sa okruglom skalom 0-100 C	kom	94,99	Ventil četverokut.rad.rr pr odoz.no 15x16 mm	kom	37,22
Termoporit masa	m ³	329,74	Ventil četverokut.rad.rr usp.cij.no 15x12 mm	kom	44,29
Terpentin	kg	22,73	Ventil četverokut.rad.rr usp.cij.no 15x14 mm	kom	44,06
Tervol 4 cm PTP	m ²	6,92	Ventil četverokut.rad.rr usp.cij.no 15x15 mm	kom	37,87
Tervol 8 cm PTP	m ²	14,13	Ventil četverokut.rad.rr usp.cij.no 15x16 mm	kom	38,10
Tipl plastični fi 8	kom	0,08	Ventil četverokut.rad.rr usp.cij.no 15x18 mm	kom	42,24
Tipl plastični fi 10	kom	0,09	Ventil četverokut.rad.rr usp.cij.no 20x16 mm	kom	37,40
Tipl plastični fi 12	kom	0,10	Ventil četverokut.rad.tr boč.pr no 15x12 mm	kom	52,56
Tondach Kontinental Plus Ceramic Roof Tiles	kom	1,64	Ventil četverokut.rad.tr boč.pr no 15x14 mm	kom	53,37
Traka aluminijaska deb. 1 mm, (2,7 kg/m ²)	m ²	32,62	Ventil četverokut.rad.tr boč.pr no 15x15 mm	kom	46,53
Traka bitraks spužv. 20x20 cm	m	1,21	Ventil četverokut.rad.tr boč.pr no 15x18 mm	kom	50,47
Traka bitraks spužvasta, 60x30 cm	m	1,45	Ventil četverokut.rad.tr boč.pr no 20x16 mm	kom	52,59
Traka dekoradal 10 cm	m ²	8,82	Ventil četverokut.rad.tr boč.pr no 20x18 mm	kom	51,62
Traka plastična zidna	kg	2,66	Ventil četverokut.rad.tr pr odoz.no 15x12 mm	kom	52,74
Traka PVC homogena	m	9,16	Ventil četverokut.rad.tr pr odoz.no 15x14 mm	kom	52,17
Traka tervol, FI 20 mm	m	4,99	Ventil četverokut.rad.tr pr odoz.no 15x15 mm	kom	47,08
Trake zaobljene aluminijske	m	15,53	Ventil četverokut.rad.tr pr odoz.no 15x16 mm	kom	47,23
Travertine Stone Slabs 60x60x2 cm	m ²	57,60	Ventil četverokut.rad.tr usp cij.no 15x12 mm	kom	53,02
Trstika pletena	m ²	2,39	Ventil četverokut.rad.tr usp cij.no 15x14 mm	kom	53,39
Tutkalo	kg	6,57	Ventil četverokut.rad.tr usp cij.no 15x15 mm	kom	46,76
Ugljen drveni kovački	kg	0,82	Ventil četverokut.rad.tr usp cij.no 15x16 mm	kom	47,31
Ulje INA delta 5 SAE	kg	6,38	Ventil četverokut.rad.tr usp cij.no 15x18 mm	kom	50,75
Ulje INA epol sp 220	kg	5,29	Ventil četverokut.rad.tr usp cij.no 20x16 mm	kom	52,51
Ulje INA hidraol hd 100 (70)	kg	5,37	Ventil ispirni za pisoar	kom	236,66
Ulje INA hidraol hd 220 (160)	kg	5,87	Ventil izljevni za kadu	kom	41,10
Ulje INA hidraol hd 68 (50)	kg	2,51	Ventil izljevni za pisoar	kom	31,68
Ulje INA super 3 SAE 15/40	kg	4,52	Ventil izljevni za tuš kadu	kom	8,84
Ulje laneno /firnis/	kg	9,64	Ventil kutni radij.autm.regul.desni NO 32	kom	92,51
Ulje lož - mazut	kg	1,14	Ventil kutni radij.prigušni no 10	kom	6,16
Ulje motorno INA super 3 SAE 30	kg	5,06	Ventil kutni radij.prigušni no 15	kom	7,52
Ulje motorno INA super 3 SAE 50	kg	5,14	Ventil kutni radij.prigušni no 20	kom	9,36
Ulje motorno INA super 5 SAE 30	kg	5,33	Ventil kutni radij.sa predregul. no 10	kom	68,02
Ulje oplatan	kg	9,10	Ventil kutni radij.sa predregul. no 15	kom	53,90
Ulje za diferen. INA hipenol 90 gtl	kg	7,00	Ventil kutni radij.sa predregul. no 20	kom	85,89
Ulje za diferen. INA sufix-a-atf-b2	kg	10,99	Ventil kutni radij.sa predregul. no 25	kom	93,62
Ulje za kipe hidropip 18	kg	26,05	Ventil kutni radij.sa predregul. no 32	kom	95,48
Ulje za kočnice uka 2	kg	12,90	Ventil kutni termostatski no 10	kom	122,72
Umivaonik fajansani 38x31 cm	kom	57,19	Ventil kutni termostatski no 15	kom	133,56
Umivaonik fajansani 47x38 cm	kom	57,43	Ventil kutni termostatski no 20	kom	163,53
Umivaonik fajansani 51x43 cm	kom	57,76	Ventil kutni za vodokotlić fi 1/2"	kom	4,53
Umivaonik fajansani 60x49 cm	kom	56,82	Ventil ms kosi art.72 fi 1"	kom	85,83
Uvodnice fi 13.5 mm	kom	3,05	Ventil ms kosi art.72 fi 1/2"	kom	49,49
Uvodnice fi 16 mm	kom	3,29	Ventil ms kosi art.72 fi 2 1/2"	kom	741,71
Uvodnice fi 23 mm	kom	4,59	Ventil ms kosi art.72 fi 2"	kom	291,28
Uvodnice fi 29 mm	kom	7,28	Ventil ms kosi art.72 fi 3"	kom	951,01
Uvodnice fi 36 mm	kom	12,63	Ventil ms kosi art.72 fi 3/4"	kom	66,95
Uvodnice fi 48 mm	kom	53,09	Ventil ms kosi art.72 fi 5/4"	kom	154,71
Vapno gašeno	m ³	101,90	Ventil ms kosi art.72 fi 6/4"	kom	162,71
Vapno gašeno	kg	101,77	Ventil ms prop.ravni sa kosim vretenom no 10	kom	168,07
Vapno hidratizirano	kg	0,72	Ventil ms prop.ravni sa kosim vretenom no 15	kom	36,78
Vapno živo	kg	0,14	Ventil ms prop.ravni sa kosim vretenom no 20	kom	46,70
Ventil četverokut.rad.rr boč.pr no 15x12 mm	kom	43,39	Ventil ms prop.ravni sa kosim vretenom no 25	kom	64,41

NAZIV MATERIJALA	JED.MJ.	CIJENA, EUR	NAZIV MATERIJALA	JED.MJ.	CIJENA, EUR
Ventil ms prop.ravni sa kosim vretenom no 32	kom	129,40	Ventil ms za tv rav.prop. no 25	kom	46,96
Ventil ms prop.ravni sa kosim vretenom no 40	kom	339,15	Ventil ms za tv rav.prop. no 32	kom	123,82
Ventil ms prop.ravni sa kosim vretenom no 50	kom	376,11	Ventil ms za tv rav.prop. no 40	kom	152,73
Ventil ms prop.ravni sa kosim vretenom no 65	kom	456,52	Ventil ms za tv rav.prop. no 50	kom	227,49
Ventil ms prop.ravni sa kosim vretenom no 80	kom	690,57	Ventil nepovratni art.1017 fi 1" 25 mm	kom	64,81
Ventil ms ravni art.125 fi 1"	kom	77,71	Ventil nepovratni art.1017 fi 1/2" 15 mm	kom	24,00
Ventil ms ravni art.125 fi 1/2"	kom	43,43	Ventil nepovratni art.1017 fi 2 1/2" 65 mm	kom	349,84
Ventil ms ravni art.125 fi 2 1/2"	kom	872,83	Ventil nepovratni art.1017 fi 2" 50 mm	kom	152,06
Ventil ms ravni art.125 fi 2"	kom	308,95	Ventil nepovratni art.1017 fi 3" 80 mm	kom	558,22
Ventil ms ravni art.125 fi 3"	kom	1157,79	Ventil nepovratni art.1017 fi 3/4" 20 mm	kom	37,51
Ventil ms ravni art.125 fi 3/4"	kom	53,42	Ventil nepovratni art.1017 fi 5/4" 30 mm	kom	76,62
Ventil ms ravni art.125 fi 5/4"	kom	190,01	Ventil nepovratni art.1017 fi 6/4" 40 mm	kom	102,74
Ventil ms ravni art.125 fi 6/4"	kom	175,65	Ventil odbojni fi 1"	kom	22,78
Ventil ms ravni no 10	kom	29,86	Ventil odzr.za vert.s ar. NO 06.25	kom	133,75
Ventil ms ravni no 15	kom	24,42	Ventil odzr.za vert.s ar. NO 10	kom	109,12
Ventil ms ravni no 20	kom	34,34	Ventil odzr.za vert.s ar.nep.ven. NO 10	kom	139,26
Ventil ms ravni no 25	kom	46,25	Ventil radij.odzr.autom.regulac. no 32	kom	95,73
Ventil ms ravni no 32	kom	124,01	Ventil radij.odzr.ručna regulacija 03 mm	kom	14,48
Ventil ms ravni no 40	kom	152,53	Ventil radij.odzr.ručna regulacija 06 mm	kom	1,76
Ventil ms ravni no 50	kom	230,35	Ventil radij.za pražnjenje 03 mm	kom	15,48
Ventil ms ravni no 65	kom	500,31	Ventil radij.za pražnjenje 06 mm	kom	15,51
Ventil ms ravni no 80	kom	648,08	Ventil ravni propusni art.83 fi 1"	kom	76,02
Ventil ms s ponik. kapom fi 1" art 13	kom	266,73	Ventil ravni propusni art.83 fi 1/2"	kom	30,45
Ventil ms s ponik. kapom fi 1/2" art 13	kom	72,66	Ventil ravni propusni art.83 fi 2 1/2"	kom	738,07
Ventil ms s ponik. kapom fi 3/4" art 13	kom	91,01	Ventil ravni propusni art.83 fi 2"	kom	248,26
Ventil ms uz armaturu fi 1/2" art 89	kom	74,65	Ventil ravni propusni art.83 fi 3"	kom	990,80
Ventil ms za paru odbojni horizon. no 15	kom	159,25	Ventil ravni propusni art.83 fi 3/4"	kom	47,29
Ventil ms za paru odbojni horizon. no 20	kom	177,12	Ventil ravni propusni art.83 fi 5/4"	kom	124,73
Ventil ms za paru odbojni horizon. no 25	kom	238,16	Ventil ravni propusni art.83 fi 6/4"	kom	155,53
Ventil ms za paru odbojni horizon. no 32	kom	253,66	Ventil ravni radij.prigušni no 10	kom	5,68
Ventil ms za paru odbojni horizon. no 40	kom	341,37	Ventil ravni radij.prigušni no 15	kom	7,25
Ventil ms za paru odbojni horizon. no 50	kom	405,31	Ventil ravni radij.prigušni no 20	kom	9,07
Ventil ms za paru odbojni horizon. no 65	kom	519,97	Ventil ravni radij.sa predregul. no 10	kom	56,37
Ventil ms za paru odbojni horizon. no 80	kom	626,57	Ventil ravni radij.sa predregul. no 15	kom	46,97
Ventil ms za paru odbojni vertikalni no 15	kom	146,55	Ventil ravni radij.sa predregul. no 20	kom	86,54
Ventil ms za paru odbojni vertikalni no 20	kom	158,78	Ventil ravni radij.sa predregul. no 25	kom	144,71
Ventil ms za paru odbojni vertikalni no 25	kom	217,60	Ventil ravni radij.sa predregul. no 32	kom	160,59
Ventil ms za paru odbojni vertikalni no 32	kom	224,26	Ventil ravni termostatski no 10	kom	87,71
Ventil ms za paru odbojni vertikalni no 40	kom	308,94	Ventil ravni termostatski no 15	kom	89,65
Ventil ms za paru odbojni vertikalni no 50	kom	364,30	Ventil ravni termostatski no 20	kom	93,46
Ventil ms za paru odbojni vertikalni no 65	kom	492,77	Ventil sigurnosni art.1039 fi 1"	kom	504,76
Ventil ms za paru odbojni vertikalni no 80	kom	577,69	Ventil sigurnosni art.1039 fi 1/2"	kom	27,69
Ventil ms za paru sa prirubicama no 10	kom	88,95	Ventil sigurnosni art.1039 fi 2 1/2"	kom	1311,69
Ventil ms za paru sa prirubicama no 15	kom	171,06	Ventil sigurnosni art.1039 fi 2"	kom	917,94
Ventil ms za paru sa prirubicama no 20	kom	189,89	Ventil sigurnosni art.1039 fi 3"	kom	1866,66
Ventil ms za paru sa prirubicama no 25	kom	254,45	Ventil sigurnosni art.1039 fi 3/4"	kom	264,20
Ventil ms za paru sa prirubicama no 32	kom	271,70	Ventil sigurnosni art.1039 fi 5/4"	kom	466,78
Ventil ms za paru sa prirubicama no 40	kom	368,58	Ventil sigurnosni art.1039 fi 6/4"	kom	536,95
Ventil ms za paru sa prirubicama no 50	kom	427,67	Ventil sigurnosni fi 1"	kom	86,84
Ventil ms za paru sa prirubicama no 65	kom	567,24	Ventil sigurnosni fi 1/2"	kom	28,19
Ventil ms za paru sa prirubicama no 80	kom	681,36	Ventil za ispiranje stojećeg pisoara	kom	6,99
Ventil ms za tv odbojni univerz. no 15	kom	145,44	Ventil za kadu preljevni	kom	79,27
Ventil ms za tv odbojni univerz. no 20	kom	158,51	Verbit - Voalbit	m²	2,35
Ventil ms za tv odbojni univerz. no 25	kom	215,16	Verbit-20, voalbit V-50/2	m²	1,49
Ventil ms za tv odbojni univerz. no 32	kom	225,18	Verbit-30, voalbit V-50/3	m²	1,94
Ventil ms za tv odbojni univerz. no 40	kom	308,19	Verbit-40, voalbit V-50/4	m²	2,48
Ventil ms za tv odbojni univerz. no 50	kom	357,05	Verbit-40/Bitumal	m²	3,99
Ventil ms za tv rav.prop. no 10	kom	179,86	Verbitex-30 /Bitutext 3/	m²	2,49
Ventil ms za tv rav.prop. no 15	kom	24,25	Veza met.bravarska MV-101	kom	31,57
Ventil ms za tv rav.prop. no 20	kom	35,14	Veza met.bravarska MV-102	kom	14,34

NAZIV MATERIJALA	JED.MJ.	CIJENA, EUR	NAZIV MATERIJALA	JED.MJ.	CIJENA, EUR
Veza met.bravarska TIP-1	kom	12,86	Vod pp/r 4x1.5 mm ²	m	1,13
Veza met.bravarska TIP-2	kom	13,19	Vod pp/r 4x2.5 mm ²	m	1,53
Veživo celuložno impregnacija	kg	57,43	Voda staklena	lit	11,53
Veživo disperziono /glet masa/	kg	13,64	Vodič p 1.5 mm ²	m	0,17
Veživo emulziono	kg	64,87	Vodič p 10 mm ²	m	0,92
Vijak bravarski fischerov od 12 mm	kom	2,45	Vodič p 16 mm ²	m	1,34
Vijak čelični	kom	0,14	Vodič p 2.5 mm ²	m	0,25
Vijak natezni M 22	kom	36,27	Vodič p 25 mm ²	m	2,02
Vijak pocinčani	kom	2,14	Vodič p 35 mm ²	m	2,58
Vijak s maticom M 16	kom	4,00	Vodič p 4 mm ²	m	0,36
Vijak s maticom M 20	kom	4,98	Vodič p 6 mm ²	m	0,52
Vijak za drvo M 4x 45 mm	kom	0,12	Vodokotlič nisko montažni fajansni	kom	32,80
Vijak za drvo M 6x 60 mm	kom	0,34	Vodokotlič visoko montažni limeni	kom	54,67
Vijak za drvo M 6x 70 mm	kom	0,45	Vodomjer kućni VM 03 m ³ , fi 1/2"	kom	73,41
Vijak za drvo M 10x200 mm	kom	0,14	Vodomjer kućni VM 03 m ³ , fi 3/4"	kom	73,46
Vijak za drvo M 10x400 mm	kom	0,32	Vodomjer kućni VM 05 m ³ , fi 3/4"	kom	87,54
Vijak za drvo M 12x200 mm	kom	0,39	Vodomjer kućni VM 07 m ³ , fi 1"	kom	128,93
Vijak za drvo M 18x300 mm	kom	0,55	Vodomjer kućni VM 10 m ³ , fi 5/4"	kom	157,38
Vijak za drvo M 50x 50 mm	kom	0,21	Vodomjer kućni VM 20 m ³ , fi 6/4"	kom	201,82
Vijak za pričvršćenje	kom	2,56	Vrata 061/198/10 ost. f.hrast dovr.lazura	kom	1109,03
Vijak za željezo M 12x100 mm	kom	0,84	Vrata 061/198/10 ost. f.mahag.dovr.lazura	kom	978,25
Vijak zeta 110x6	kom	1,46	Vrata 061/198/10 puna f.mahag.dovr.lazura	kom	893,50
Vijak željezni	kom	0,32	Vrata 061/198/15 ost. f.hrast zr.dovr.lazura	kom	1225,26
Vijci	kom	0,70	Vrata 061/198/15 puna f.hrast zr.dovr.lazura	kom	1074,34
Vijci "Triglav" M-6	kom	0,39	Vrata 061/198/15 puna f.mahag.zr.dovr.lazura	kom	1012,01
Vijci s kromiranom kopicom	kom	0,71	Vrata 061/260/10 ost. f.hrast dovr.lazura	kom	1177,14
Vijci za drvo 35/35	kom	0,09	Vrata 061/260/10 ost. f.mahag.dovr.lazura	kom	1032,94
Vijci za drvo 50/40	kom	0,13	Vrata 061/260/10 puna f.hrast zr.dovr.lazura	kom	1054,93
Vijci za drvo 60/55	kom	0,24	Vrata 061/260/10 puna f.mahag.zr.dovr.lazura	kom	976,03
Vijci za drvo 60/60	kom	0,20	Vrata 071/198/10 ost. f.hrast dovr.lazura	kom	1196,03
Vindabona	kom	415,61	Vrata 071/198/10 ost. f.mahag.dovr.lazura	kom	278,02
Vinkuran Stone Tiles 60x60x1.8 cm	m ²	47,23	Vrata 071/198/10 puna f.hrast dovr.lazura	kom	1042,23
Vlakna bitumenizirana deb. 3.0 cm	m ²	4,39	Vrata 071/198/15 ost. f.hrast dovr.lazura	kom	1268,66
Vlakna bitumenizirana deb. 3.5 cm	m ²	5,15	Vrata 071/198/15 ost. f.mahag.dovr.lazura	kom	1173,06
Vlakna bituminizirana deb. 2.5 cm	m ²	3,62	Vrata 071/198/15 puna f.hrast dovr.lazura	kom	244,29
Vod pp 2x1.5 mm ²	m	0,55	Vrata 071/260/10 ost. f.hrast zr.dovr.lazura	kom	1260,65
Vod pp 2x2.5 mm ²	m	0,78	Vrata 071/260/10 ost. f.mahag.dovr.lazura	kom	1138,83
Vod pp 2x4 mm ²	m	1,00	Vrata 071/260/10 ost. f.mahag.zr.dovr.lazura	kom	1151,02
Vod pp 3x1.5 mm ²	m	0,51	Vrata 081/198/10 ost. f.hrast dovr.lazura	kom	1212,59
Vod pp 3x10 mm ²	m	4,70	Vrata 081/198/10 ost. f.mahag.dovr.lazura	kom	1112,03
Vod pp 3x16 mm ²	m	6,96	Vrata 081/198/10 puna f.hrast dovr.lazura	kom	1054,99
Vod pp 3x2.5 mm ²	m	0,76	Vrata 081/198/10 puna f.mahag.dovr.lazura	kom	977,52
Vod pp 3x25 mm ²	m	2,96	Vrata 081/198/15 ost. f.mahag.zr.dovr.lazura	kom	1201,77
Vod pp 3x35 mm ²	m	3,65	Vrata 081/198/15 puna f.hrast zr.dovr.lazura	kom	1168,20
Vod pp 3x4 mm ²	m	1,24	Vrata 081/198/15 puna f.mahag.zr.dovr.lazura	kom	1085,28
Vod pp 3x6 mm ²	m	1,68	Vrata 081/260/10 ost. f.hrast dovr.lazura	kom	1299,70
Vod pp 4x1.5 mm ²	m	0,74	Vrata 081/260/10 ost. f.hrast zr.dovr.lazura	kom	1297,52
Vod pp 4x16 mm ²	m	5,96	Vrata 081/260/10 ost. f.mahag.dovr.lazura	kom	1170,68
Vod pp 4x2.5 mm ²	m	1,15	Vrata 081/260/10 ost. f.mahag.zr.dovr.lazura	kom	1188,09
Vod pp 4x25 mm ²	m	1,58	Vrata 091/198/10 ost. f.hrast dovr.lazura	kom	1259,76
Vod pp 4x4 mm ²	m	1,72	Vrata 091/198/10 ost. f.mahag.dovr.lazura	kom	1158,58
Vod pp 4x6 mm ²	m	2,31	Vrata 091/198/10 puna f.hrast dovr.lazura	kom	1104,73
Vod pp 5x1.5 mm ²	m	0,82	Vrata 091/198/10 puna f.mahag.dovr.lazura	kom	995,39
Vod pp 5x2.5 mm ²	m	1,18	Vrata 091/198/15 ost. f.mahag.zr.dovr.lazura	kom	1240,13
Vod pp/r 2x1.5 mm ²	m	0,49	Vrata 091/198/15 puna f.hrast zr.dovr.lazura	kom	1207,61
Vod pp/r 2x2.5 mm ²	m	0,61	Vrata 091/198/15 puna f.mahag.zr.dovr.lazura	kom	1123,74
Vod pp/r 2x4 mm ²	m	0,84	Vrata 091/260/15 ost. f.hrast zr.dovr.lazura	kom	1337,97
Vod pp/r 3x1.5 mm ²	m	0,66	Vrata 091/260/15 ost. f.mahag.zr.dovr.lazura	kom	1205,13
Vod pp/r 3x2.5 mm ²	m	0,80	Vrata 091/260/15 puna f.hrast zr.dovr.lazura	kom	1183,25
Vod pp/r 3x4 mm ²	m	1,25	Vrata 091/260/15 puna f.mahag.zr.dovr.lazura	kom	1064,30

NAZIV MATERIJALA	JED.MJ.	CIJENA, EUR	NAZIV MATERIJALA	JED.MJ.	CIJENA, EUR
Vrata harmonika plastična "GORANPRODUKT"	m ²	66,50	Zasun ms za tv s ven.za praž. no 32	kom	36,52
Vratašca dimovodna betonska	kom	4,36	Zasun ms za tv s ven.za praž. no 40	kom	40,88
Vratašca dimovodna schiedel tip 1	kom	30,73	Zasun ms za tv s ven.za praž. no 50	kom	84,08
Vratašca kromirana 15x15 cm	kom	8,23	Zasun ms za tv s ven.za praž. no 65	kom	183,07
Vratašca kromirana 20x20 cm	kom	10,43	Zasun ms za tv s ven.za praž. no 80	kom	76,72
Vratašca kromirana 25x25 cm	kom	12,82	Zemlja humus	m ³	6,13
Vratašca kromirana 30x30 cm	kom	16,30	Zid metalni pregradni deb. 10 cm	m ²	241,15
Vuna mineralna debljine 10 cm, FIP/T	m ²	6,43	Zid metalni pregradni deb. 8 cm	m ²	180,69
Vuna mineralna debljine 2 cm, S-V	m ²	1,32	Žaluzina s priborom komplet 060/060	kom	45,60
Vuna mineralna debljine 3 cm, S-V	m ²	1,97	Žaluzina s priborom komplet 060/090	kom	57,02
Vuna mineralna debljine 5 cm, S-V	m ²	3,23	Žaluzina s priborom komplet 060/140	kom	80,72
Vuna mineralna debljine 6 cm, S-V	m ²	3,89	Žaluzina s priborom komplet 060/180	kom	100,29
Vuna mineralna debljine 8 cm, FIP/T	m ²	4,88	Žaluzina s priborom komplet 060/220	kom	123,98
WC daska sjedeća plastična	kom	10,39	Žaluzina s priborom komplet 060/230	kom	128,79
WCškobjka simplon-baltik	kom	36,18	Žaluzina s priborom komplet 080/140	kom	137,36
Wentus sa 2 spojnicešir. krila do 120 cm	kom	33,64	Žaluzina s priborom komplet 080/220	kom	156,03
Wentus sa 3 spojnicešir. krila do 240 cm	kom	46,56	Žaluzina s priborom komplet 090/060	kom	80,19
Zakovica	kom	0,22	Žaluzina s priborom komplet 090/090	kom	102,94
Zasun	kom	3,75	Žaluzina s priborom komplet 090/140	kom	141,20
Zasun lijev. želj. s kotačem, fi 050 mm	kom	92,63	Žaluzina s priborom komplet 090/180	kom	175,60
Zasun lijev. želj. s kotačem, fi 065 mm	kom	121,76	Žaluzina s priborom komplet 090/220	kom	211,98
Zasun lijev. želj. s kotačem, fi 080 mm	kom	146,27	Žaluzina s priborom komplet 090/230	kom	221,40
Zasun lijev. želj. s kotačem, fi 100 mm	kom	191,09	Žaluzina s priborom komplet 090/240	kom	233,18
Zasun lijev. želj. s kotačem, fi 125 mm	kom	287,53	Žaluzina s priborom komplet 100/060	kom	83,70
Zasun lijev. želj. s kotačem, fi 150 mm	kom	387,27	Žaluzina s priborom komplet 100/140	kom	150,14
Zasun lijev. želj. NP 16, no 15	kom	47,81	Žaluzina s priborom komplet 100/180	kom	186,74
Zasun lijev. želj. NP 16, no 50	kom	117,37	Žaluzina s priborom komplet 100/220	kom	224,31
Zasun lijev. želj. NP 16, no 65	kom	152,75	Žaluzina s priborom komplet 100/230	kom	236,21
Zasun lijev. želj. NP 16, no 80	kom	183,84	Žaluzina s priborom komplet 100/240	kom	244,56
Zasun ms za paru no 10	kom	15,79	Žaluzina s priborom komplet 120/060	kom	87,97
Zasun ms za paru no 15	kom	27,76	Žaluzina s priborom komplet 120/140	kom	153,50
Zasun ms za paru no 20	kom	34,65	Žaluzina s priborom komplet 120/180	kom	201,05
Zasun ms za paru no 25	kom	59,03	Žaluzina s priborom komplet 120/220	kom	240,83
Zasun ms za paru no 32	kom	78,00	Žaluzina s priborom komplet 120/230	kom	254,65
Zasun ms za paru no 40	kom	103,41	Žaluzina s priborom komplet 120/240	kom	267,22
Zasun ms za paru no 50	kom	154,22	Žaluzina s priborom komplet 140/140	kom	165,39
Zasun ms za paru no 65	kom	133,69	Žaluzina s priborom komplet 140/180	kom	210,78
Zasun ms za paru no 80	kom	370,46	Žaluzina s priborom komplet 140/220	kom	262,68
Zasun ms za paru s ven.za praž. no 10	kom	12,53	Žaluzina s priborom komplet 140/230	kom	267,17
Zasun ms za paru s ven.za praž. no 15	kom	12,76	Žaluzina s priborom komplet 150/140	kom	181,47
Zasun ms za paru s ven.za praž. no 20	kom	15,76	Žaluzina s priborom komplet 150/180	kom	312,65
Zasun ms za paru s ven.za praž. no 20	kom	15,76	Žaluzina s priborom komplet 180/140	kom	294,03
Zasun ms za paru s ven.za praž. no 32	kom	27,10	Žaluzina s priborom komplet 180/180	kom	354,54
Zasun ms za paru s ven.za praž. no 40	kom	40,48	Žaluzina s priborom komplet 180/220	kom	451,01
Zasun ms za paru s ven.za praž. no 50	kom	58,43	Žbuka gipsana	kg	0,27
Zasun ms za paru s ven.za praž. no 65	kom	102,04	Žbuka hidroizolaciona "hidrolit"	kg	0,88
Zasun ms za paru s ven.za praž. no 80	kom	132,18	Žbuka plastična	kg	1,44
Zasun ms za tv no 10	kom	15,86	Žbuka tera-termo	kg	0,31
Zasun ms za tv no 15	kom	27,62	Žbuka termon	kg	0,46
Zasun ms za tv no 20	kom	34,65	Željezo "B1"	kg	3,26
Zasun ms za tv no 25	kom	59,12	Željezo betonsko Č-200, FI 6-12	kg	2,76
Zasun ms za tv no 32	kom	79,10	Željezo betonsko Č-200, FI 13-80	kg	2,64
Zasun ms za tv no 40	kom	102,66	Željezo kutno	kg	0,84
Zasun ms za tv no 50	kom	157,02	Željezo plošno	kg	0,84
Zasun ms za tv no 65	kom	208,67	Žica bodljikava	kg	1,72
Zasun ms za tv no 80	kom	493,23	Žica paljena	kg	1,37
Zasun ms za tv s ven.za praž. no 10	kom	27,85	Žica pocinčana	kg	1,43
Zasun ms za tv s ven.za praž. no 15	kom	29,04			
Zasun ms za tv s ven.za praž. no 20	kom	30,96			
Zasun ms za tv s ven.za praž. no 25	kom	32,42			

C. PROSJEČNE BRUTTO SATNICE RADNIKA

PROSJEČNE CIJENE U REPUBLICI HRVATSKOJ
IZRAŽENE U EURIMA PO SATU

NAZIV GRUPE	CIJENA SATA PO KATEGORIJAMA, EUR							
	I	II	III	IV	V	VI	VII	VIII

Armirač	4,51	4,83	5,54	6,29	6,93	7,42	8,06	8,38
Asflater	4,51	4,83	5,54	6,29	6,93	7,42	8,06	8,38
Betonirac	4,51	4,83	5,54	6,29	6,93	7,42	8,06	8,38
Bravar	4,51	4,83	5,54	6,29	6,93	7,42	8,06	8,38
Električar	4,51	4,83	5,54	6,29	6,93	7,42	8,06	8,38
Elektromonter	4,51	4,83	5,54	6,29	6,93	7,42	8,06	8,38
Gipsar	4,51	4,83	5,54	6,29	4,51	7,42	8,06	8,38
Izolater	4,51	4,83	5,54	6,29	6,93	7,42	8,06	8,38
Kamenar	4,51	4,83	5,54	6,29	6,93	7,42	8,06	8,38
Keramičar	4,51	4,83	5,54	6,29	6,93	7,42	8,06	8,38
Kranist	0,00	0,00	0,00	7,00	7,50	7,90	8,38	8,78
Krovopokrivač	4,51	4,83	5,54	6,29	6,93	7,42	8,06	8,38
Limar	4,51	4,83	5,54	6,29	6,93	7,42	8,06	8,38
Ličilac	4,51	4,83	5,54	6,29	6,93	7,42	8,06	8,38
Metalac	0,00	0,00	0,00	7,00	7,50	7,90	8,38	8,78
Miner	4,51	4,83	5,54	6,29	6,93	7,42	8,06	8,38
Montažer	4,51	4,83	5,54	6,29	6,93	7,42	8,06	8,38
Monter grijanja	4,51	4,83	5,54	6,29	6,93	7,42	8,06	8,38
Monter obloga	4,51	4,83	5,54	6,29	6,93	7,42	8,06	8,38
Monter opreme	4,51	4,83	5,54	6,29	6,93	7,42	8,06	8,38
Parketar	4,51	4,83	5,54	6,29	6,93	7,42	8,06	8,38
Podopolagač	4,51	4,83	5,54	6,29	6,93	7,42	8,06	8,38
Radnik	4,51	4,83	5,54	6,29	6,93	7,42	8,06	8,38
Staklar	4,51	4,83	5,54	6,29	6,93	7,42	8,06	8,38
Stolar	4,51	4,83	5,54	6,29	6,93	7,42	8,06	8,38
Strojar	0,00	0,00	0,00	7,00	7,50	7,90	8,38	8,78
Tapetar	4,51	4,83	5,54	6,29	6,93	7,42	8,06	8,38
Teracer	4,51	4,83	5,54	6,29	6,93	7,42	8,06	8,38
Tesar	4,51	4,83	5,54	6,29	6,93	7,42	8,06	8,38
Torkretist	4,51	4,83	5,54	6,29	6,93	7,42	8,06	8,38
Utezač	4,51	4,83	5,54	6,29	6,93	7,42	8,06	8,38
Vodoinstalater	4,51	4,83	5,54	6,29	6,93	7,42	8,06	8,38
Vozač	4,51	4,83	5,54	6,29	6,93	7,42	8,06	8,38
Zidar	4,51	4,83	5,54	6,29	6,93	7,42	8,06	8,38

D. CJENIK STROJEVA I VOZILA

CIJENE NA ZAGREBAČKOM PODRUČJU IZRAŽENE U
EURIMA PO SATU

NAZIV	CIJENA SATA, EUR
Agregat za elekt.zavarivanje ULJANIK ARA450 34,5kW	42,35
Asfaltna baza Ammann ABA UniBatch 160 (160 t/h)	1317,79
Asfaltna baza Ammann ABC ValueTec 300	1498,87
Asfaltna baza GRADIS AB2 110kW 25t/h	469,97
Asfaltna baza GRADIS AB5 160kW 45t/h	610,76
Asfaltna baza GRADIS AB5 180kW 60t/h	989,18
Asfaltna baza GRADIS AB6 210kW 70t/h	825,63
Asfaltna baza KOVINARSKA MK100 330kW 100t/h	1165,00
Asfaltna baza KOVINARSKA MK130 360kW 130t/h	1230,73
Asfaltna baza KOVINARSKA MK200 500kW 200t/h	1398,75
Asfaltna baza KOVINARSKA MK80 265kW 70t/h	1008,21
Asfaltna baza KOVINARSKA SM50 60t/h	568,89
Asfaltna baza KOVINARSKA SM90 100t/h	917,31
Asfaltna baza MARINI M121E190 219kW 120t/h	1107,65
Asfaltna baza MARINI M160E220 294kW 160t/h	1213,69
Asfaltna baza MARINI M220E250L 380kW 220t/h	1395,01
Asfaltna baza MARINI M260E250L 387kW 260t/h	1408,90
Asfaltna baza MARINI M35SVE125 135kW 35t/h	633,56
Asfaltna baza MARINI M380E274L 581kW 380t/h	1559,51
Asfaltna baza MARINI M450E330L 865kW 450t/h	1721,02
Asfaltna baza MARINI M60E140 168kW 60t/h	902,89
Asfaltna baza MARINI M95E160L 199kW 95t/h	1097,64
Autobet.komb.p.SCHWING-STETTER FBP400KVM16 162kW40	162,20
Autobet.p.FAGRAM PSD76-60M21/25FAP1921B151kW62m³/h	126,18
Autobet.p.FAGRAM PSD77-60M27/31 TAM260 177kW62m³/h	147,47
Autobet.p.KOVINARSKA MTB60-BM27/23TAM260 177kW66m³	153,14
Autobet.p.KOVINARSKA MTB60-Bm²1/27TAM260 177kW66m³	159,82
Autobet.p.KOVINARSKA MTB80-RM27/23TAM260 177kW84m³	150,70
Autobet.p.KOVINARSKA MTB80-Rm²1/27TAM260 177kW84m³	154,67
Autobet.p.SCHWING BPL1200Kvm²2MERC.2629 206kW130m³	248,98
Autobet.p.SCHWING BPL1200KVM42MERC.3528 206kW130m³	332,58
Autobet.p.SCHWING BPL601HDKVM21MERC.DB1722 103kW66	164,10
Autobet.p.SCHWING BPL601HDKVM28MERC.2629 162kW66m³	212,92
Autobet.p.SCHWING BPL601HDKVm²6MERC.3528 206kW66m³	287,16
Autobet.p.SCHWING BPL801KVM23MERC.1726 103kW82m³/h	173,03
Autobet.p.SCHWING BPL801KVM28MERC.DB2629 162kW82m³	214,86
Autobet.p.SCHWING BPL801Kvm²6MERC.3528 206kW82m³/h	292,84
Autobet.p.SCHWING BPL900Kvm²2MERC.2225 206kW90m³/h	234,04
Autobet.p.SCHWING BPL900KVM42MERC.3228 206kW90m³/h	322,30
Autobus TAM 130A85T 94kW (sjedala 33+1)	70,13
Autobus TAM 190A110P 129kW (sjedala 1+49+31)	85,98
Autobus TAM 260A119T 188kW (sjedala 1+53)	117,66
Autocisterna za vodu TAM 130T11B-PR 94kW 5m³	83,35
Autocisterna za vodu TAM 190T15B-PR 141kW 8m³	103,77
Autodizalica Grove GMK 4100L-1	280,63
Autodizalica Tadano AC 5.120-1	588,96
Autodizalica tel.BRATSTVO AD-08B 107kW n=8t	105,99
Autodizalica tel.BRATSTVO AD-20 191kW n=20t	150,05
Autodizalica tel.BRATSTVO AD-28 170 n=28t	148,15
Autodizalica tel.DEMAG V73 85kW n=14t	169,38
Autodizalica tel.GROVE AT1100 294kW n=100t	426,70
Autodizalica tel.GROVE TM890(12x6) 247kW n=80t	338,37
Autodizalica tel.METALNA MLT1030 137kW n=30t	231,67
Autodizalica tel.METALNA MLT1040 188kW n=40t	294,14
Autodizalica tel.METALNA MTA160-3 177kW n=16t	193,76
Autodizalica tel.METALNA MTA-160-K 154kW n=16t	169,75
Autodizalica tel.METALNA MTA200 177kW n=20.5t	203,13
Autodizalica tel.METALNA MTA-200-K 154kW n=20t	189,91
Autodizalica tel.METALNA MTA250 177kW n=25t	208,35
Autodizalica tel.METALNA MTM500 216kW n=50t	370,37
Autodizalica tel.P&H OMEGA S-40 177kW n=36,3t	257,70

NAZIV	CIJENA SATA, EUR
Autodizalica tel.P&H S-75 294kW n=75t	429,10
Autodizalica tel.P&H T-800XL 282kW n=80t	432,59
Automiješ. Liebherr HTM 905	123,86
Automiješ.ITAS AM10SH MERCEDES 3535/45 257kW 10m³	185,98
Automiješ.ITAS AM3SM TAM190T15 141kW 3m³	94,80
Automiješ.ITAS AM4SM RABA F.26.217-6.4 217kW 4m³	129,41
Automiješ.ITAS AM4SM TAM190T15 141kW 4m³	95,05
Automiješ.ITAS AM6SM IVECO 260.34AH 250kW 6m³	141,33
Automiješ.ITAS AM6SM RABA F.26.217-6.4 217kW 6m³	127,11
Automiješ.ITAS AM6SM TAM260T26 177kW 6m³	106,55
Automiješ.ITAS AM6SM TATRA815 208kW 6m³	124,01
Automiješ.KOVINARSKA ABM7SM TATRA815 208kW 7m³	124,01
Automiješ.PROGRES AM6S FAP2228 205 kW 6m³	109,90
Automiješ.STETTER AM9 FH MAN 294kW 9m³	156,85
Autoprška.za bit.KOVINARSKA SBB-9 8250l 6,6kW	167,27
Autoprška.za bit.MARINI5000l 19,1kW AM260T22 177kW	147,88
Autoprška.za bit.MARINI7000l 19,1kW AM260T22 177kW	146,67
Bager 14.OKTOBAR BGH-1000D 105kW gusj.M26t v1,25m³	91,00
Bager 14.OKTOBAR BGH-610C 69kW gusj.m=17,5t v0,6m³	68,62
Bager 14.OKTOBAR BGH-610D 69kW gusj.m=19t v=0,6m³	95,26
Bager CASE POCLAIN 1088CK 104kWgusj.20,8t0,5-1,2m³	130,26
Bager CASE POCLAIN 1088P 104,4kW toč.m18,6t v1,2m³	137,55
Bager CASE POCLAIN 170CK 178kW gusj.m³3t v=1,1-2m³	188,40
Bager CASE POCLAIN 220CK 221kW gusj.45t v1,5-2,5m³	242,16
Bager CASE POCLAIN 350CK 250kW gusj.70t v2,2-3,5m³	309,29
Bager CASE POCLAIN 688CK 64,7kW gusj.m13,2t v0,8m³	96,25
Bager CASE POCLAIN 688P 68,6kW toč.m=13,1t v=0,8m³	104,55
Bager CASE POCLAIN 888CK 91kW gusj.16,2t 0,4-1,0m³	113,07
Bager CASE POCLAIN 888P 91kW toč.m=15,1t v=0,4-1m³	116,61
Bager CATERPILAR 214B 82kW toč.m=17t v=0,95-0,98m³	111,73
Bager CATERPILLAR 212 70kW toč.m=14t v=0,25-0,86m³	102,89
Bager CATERPILLAR 215CLC 85kWgusj.M20tv0,38-0,96m³	101,25
Bager CATERPILLAR 224 92,5kW toč.m19t v=0,36-1,2m³	120,54
Bager CATERPILLAR 225B 108kW gusj.M25t v0,56-1,6m³	131,88
Bager CATERPILLAR 235C 186kW gusj.m=42t v=1-2,3m³	196,49
Bager CATERPILLAR 245B 268kW gusj.m65t v=1,9-3,3m³	271,72
Bager ĐURO ĐAKOVIĆ POCLAIN 125CK110kWgusj.26t1,5m³	145,33
Bager JCB 818 83,5kW gusj.m=21,2t v=0,3-0,95m³	127,08
Bager kabličar DALIT BK-IVR 30kW kap.60m³/h	64,81
Bager kabličar DALIT BK-V 18,5kW kap.40m³/h	59,25
Bager KAISER 95 kW toc. m=16t v=0,6m³	111,09
Bager KOMATSU PC220 114kW gusj.m=22t v=0,4-1,1m³	124,31
Bager KOMATSU PC400 206kW gusj.m=41t v=1,2-2,0m³	199,75
Bager KOMATSU PW210 114kW toč.m=19t v=0,33-1,2m³	131,72
Bager LIEBHERR A912 90kW toč.m=19t v=0,3-1,4m³	110,38
Bager LIEBHERR R902 74kW gusj.m=19t v=0,15-1,05m³	91,05
Bager LIEBHERR R912 96kW gusj.m=23t v=0,3-1,4m³	113,91
Bager O&K MH CITY 49kW toč.m=15,2t v=0,25-0,8m³	104,92
Bager O&K MH PLUS 53kW toč.m=16t v=0,25-0,8m³	109,88
Bager O&K MH4CS 49kW toč.m=13,8t v=0,25-0,6m³	99,38
Bager O&K MH5PMS 70kW toč.m=18,0t v=0,25-0,95 m³	122,85
Bager O&K MH6PMS 106kW toč.m=21,7t v=0,6-1,3m³	145,37
Bager O&K RH PLUS 62kW gusj.m=15,9t v=0,25-0,8m³	108,22
Bager O&K RH12PMS 165kW gusj.m=37t v=0,95-1,85m³	201,65
Bager O&K RH20 198kW gusj.m=47t v=2-2,7m³	227,30
Bager O&K RH25PMS 236kW gusj.m=53t v=1,7-3,2m³	269,67
Bager O&K RH30D 294kW gusj.m=70,6t v=3,5-6,5m³	322,37
Bager O&K RH5PMS 70kW gusj.m=18,4t v=0,3-0,95m³	115,43
Bager O&K RH6PMS 106kW gusj.m=23t v=0,6-1,3m³	137,66
Bager O&K RH9 96kW gusj.m=32t v=0,5-1,5m³	143,70

NAZIV	CIJENA SATA, EUR
Bager plovni ATLAS v=0.25 m³	207,70
Bager plovni hvatač (grafjer) IHC BEAYER	297,70
Bager plovni sisavac IHC BEAYER 1103kW var	633,85
Bager RADOJE DAKIĆ A-600B 70kW toč.m=16,5t v=0,7m³	112,64
Bager RADOJE DAKIĆ A912 70kW toč.m18t v0,15-1,15m³	129,40
Bager RADOJE DAKIĆ G-1000HD 115kW gusj.M26t v1,2m³	104,62
Bager RADOJE DAKIĆ G-700/750 70kW gusj.m18t v0,9m³	81,39
Bager RADOJE DAKIĆ R912 70kWgusj.18,5t 0,15-1,15m³	100,54
Bager tel.GRADALL 660E 132kW gusj.M20t v=0,1-0,7m³	153,65
Bager tel.GRADALL 660E 132kW toč.m=20t v=0,3-0,7m³	196,12
Bager tel.GRADALL G3WD 107kW toč.m=16t	150,84
Bager tel.GRADALL G880C 119kW gusj.25t 0,19-0,96m³	161,20
Bager tel.GRADALL G880C 119kW toč.25t v0,19-0,96m³	202,41
Bager utovarivač CATERPILLAR438 57kWtoč.7t 1i0,3m³	80,09
Bager utovarivač IMP-SKIP B5 151,5kWtoč.0,8i0,25m³	61,03
Bager utovarivač PROGRES-KRAMER 516 51kW toč.0,8m³	71,71
Bager utovarivač STT KN-251 67kW toč.0,8 i 0,25m³	96,53
Bager utovarivač TORPEDO TB1941H 50kWtoč.0,9i0,3m³	68,89
Bager utovarivačCATERPILLAR416 46kWtoč.6t0,8i0,4m³	67,80
Bager utovarivačCATERPILLAR428 52kWtoč.m7t 1i0,3m³	73,20
Bager utovarivačJCB3CX 56,5kWtoč0,9-1m³i0,06-0,3m³	65,96
Bet.vlak raz.fin.glad.trač.ABG BV590 77,5kW2,5-12m	337,03
Bet.vlak raz.fin.rav.trač.VOGELE SENIOR 51kW 3-9m	261,09
Bet.vlak raz.fin.trač.VOGELE JUNIOR 28,4kW2,5-4,5m	139,20
Betonara FAGRAM BAE18 33kW kap.19m³/h	83,38
Betonara FAGRAM BAE30 47kW kap.32m³/h	112,87
Betonara FAGRAM BAE45 63kW kap.45m³/h	132,45
Betonara FAGRAM BAE55 70kW kap.55m³/h	184,80
Betonara FAGRAM BK18 33kW kap.19m³/h	80,42
Betonara FAGRAM BK30 47kW kap.32m³/h	112,08
Betonara FAGRAM BK45 63kW kap.45m³/h	122,10
Betonara GRADIS SB1000/60 95kW kap.60m³/h	242,21
Betonara GRADIS SB250/18 33kW kap.18m³/h	93,39
Betonara GRADIS SB500/35 10programa 45kW 35m³/h	111,74
Betonara PROGRES AB.18 31kW kap.18m³/h	83,65
Betonara PROGRES AB.18VT 31kW kap.18m³/h	83,41
Betonara PROGRES AB.24 36kW kap.24m³/h	85,06
Betonara PROGRES AB.24VT 36kW kap.24m³/h	86,93
Betonara PROGRES AB.35 55kW kap.35m³/h	118,78
Betonara PROGRES AB.50 78kW kap.50m³/h	137,63
Betonara PROGRES ABS.18 31kW kap.18m³/h	84,95
Betonara PROGRES ABS.24 36kW kap.24m³/h	87,46
Betonara PROGRES ABS.35 55kW kap.35m³/h	120,02
Betonara PROGRES ABS.50 78kW kap.50m³/h	117,72
Betonara PROGRES FB.60 91kW kap.66m³/h	185,57
Blanjalica ručna BLACK&DECKER BD750 0,500kW	0,18
Blanjalica ručna HOLZ-HER 2223 0,59kW 5,4kg	0,34
Blanjalica ručna HOLZ-HER BAH02335 1,47kW 16,8kg	1,26
Blanjalica ručna ISKRA SK175 0.800kW	0,29
Blanjalica ručna ISKRA SK82B 0,4kW	0,18
Brusilica Makita GA5030R Angle Grinder	0,67
Brusilica ručna BLACK&DECKER P54-16 0,6kW 1,6kg	0,21
Brusilica ručna BLACK&DECKER P59-24 2,0kW 5,5kg	0,66
Brusilica ručna ISKRA KB59A 0,5kW 2,2kg	0,18
Brusilica stacionar.BLACK&DECKER BD128 0,36kW8,9kg	0,15
Brusilica tračna BLACK&DECKER BD85 0,95kW	0,32
Brusilica tračna ISKRA TB75A 0,6kW	0,24
Brusilica vibracijska BLACK&DECKER BD273 0,250kW	0,10
Brusilica vibracijska DeWalt DWE6411 Orbital Sander	0,21
Bubanj za pranje GRADIS PV1,3x4 7,5kW20m³/h	31,71

NAZIV	CIJENA SATA, EUR
Bubanj za pranje GRADIS PV1,6x6 18,5kW40m³/h	40,57
Buldozer 14.OKTOBAR TG-110D 80kW gusj.m=13,3t	66,46
Buldozer 14.OKTOBAR TG-300 239kW gusj.m=35t	175,84
Buldozer 14.OKTOBAR TG-80B 55kW gusj.m=8,9t	53,37
Buldozer CATERPILLAR 814B 161kW toč.m=4t	157,49
Buldozer CATERPILLAR 824C 235kW toč.m=6t	218,79
Buldozer CATERPILLAR 834B 336kW toč.m=5t	316,38
Buldozer CATERPILLAR D10N 338kW gusj.m=57t	346,89
Buldozer CATERPILLAR D11N 575kW gusj.m=93t	556,48
Buldozer CATERPILLAR D4H 67kW gusj.m=10t	96,21
Buldozer CATERPILLAR D5H 90kW gusj.m=12t	110,82
Buldozer CATERPILLAR D6H 123kW gusj.m=17t	142,18
Buldozer CATERPILLAR D6R 123kW gusj.m=18t	143,29
Buldozer CATERPILLAR D7H 160kW gusj.m=24t	163,89
Buldozer CATERPILLAR D7R 171kW gusj.m=24,6t	184,71
Buldozer CATERPILLAR D8N 212kW gusj.m=31t	208,27
Buldozer CATERPILLAR D9N 276kW gusj.m=43t	261,85
Buldozer KOMATSU D155A 239kW gusj.m=34,6t	218,30
Buldozer KOMATSU D355A 306kW gusj.m=45t	270,50
Buldozer KOMATSU D85E 168kW gusj.m=23,6t	180,14
Buldozer LIEBHERR PR751 243kW gusj.m=36,6t	230,80
Buldozer RADOJE DAKIĆ RDB-200 147kW gusj.m=15t	120,54
Buš.kola pov.kop INGERSOLL-RAND LM201C 64kW 44-66mm	85,66
Buš.kola pov.kop INGERSOLL-RAND LM401 104kW 64-90mm	102,80
Buš.kola pov.kop TAMROCK ZOOMTRAK DHA500S106kW51-89	128,34
Buš.kola pov.kop ŽELEZARNA RAVNE HGVV-89 toč.	38,13
Buš.kola pov.kop ŽELEZARNA RAVNE STRMICA gusj.	46,89
Buš.kola za tun.TAMROCK PARAMATIC HS205T 110kW3gr.	198,97
Bušilica Bosch GSB 18V-45 Cordless Drill	0,18
Bušilica električna BLACK&DECKER BD202 0,520kW 2kg	0,18
Bušilica električna BLACK&DECKER BD308RE 0,8kW2,5kg	0,29
Bušilica električna ISKRA VS602D 0,6kW 2,9kg	0,23
Bušilica električna ISKRA VV702D 0,72kW 3,5kg	0,26
Bušilica elektropneum. BLACK&DECKER BD425RE 0,550kW	0,23
Bušilica za cilindrično bušenje HILTI DCM1,5 2,0kW	1,51
Bušilica za cilindrično bušenje HILTI DCM2 2,3kW	2,65
Centrifugalna pumpa visokot.JASTREBAC VP32-3 2,2kW	0,80
Cijev za bušenje ŽELEZARNA RAVNE 70mm 3m	0,05
Cirkular Makita HS7601J Circular Saw	27,63
Cirkular ručni BLACK&DECKER BD59 1,020kW p=185mm	26,58
Cirkular ručni elektronik HOLZ-HER RKS2140 16,0kg	1,18
Cirkular ručni ISKRA KZ55D 0,83kW p=152mm	26,77
Cirkular stabilni BELT KŽ-600 5,5kW p=600mm	28,50
Cirkular stabilni GRADIS KŽ-7.5 7,5kW p=550mm	29,61
Čekić elektromehanički Bosch GBH 2-26 F Professional	0,23
Čekić elektropneumatski HILTI TE14 0,55kW 3,5kg	0,38
Čekić elektropneumatski HILTI TE18-M 0,72kW	0,50
Čekić elektropneumatski HILTI TE22 0,52kW 5,3kg	0,42
Čekić elektropneumatski HILTI TE72 0,80kW 8,0kg	0,68
Čekić elektropneumatski HILTI TE92 1,1kW 9,8kg	0,87
Čekić elektropneumatski HILTI TP400 1,020kW	0,77
Čekić elektropneumatski HILTI TP800 1,350kW	0,90
Čekić elektropneumatski ISKRA EK138 0,75kW 7,5kg	0,65
Čekić pneum.dubin.ŽELEZARNA RAVNE GK22.88 21kg75mm	0,33
Čekić pneum.za buš.ŽELEZARNA RAVNE VK23 23kg	0,84
Čekić pneum.za razbij.ŽELEZARNA RAVNE SRK17 18,4kg	0,50
Čekić pneum.za razbij.ŽELEZARNA RAVNE TRK30 30 kg	0,67
Čistilica MERCEDES-BENZ UNIMOG SK320 U900 98kW	150,74
Čistilica MERCEDES-BENZ UNIMOG VKS3 U900 62kW 1,9m	103,95
Damper 14.OKTOBAR D-22 188kW m=17t n=22t	132,19

NAZIV	CIJENA SATA, EUR
Damper AVELING BARFORD RD017 149kW n=15,4t	88,24
Damper AVELING BARFORD RD035 340kW n=32t	180,19
Damper AVELING BARFORD RD040 340kW n=36,3t	184,60
Damper CATERPILLAR 769C 336kW m=31t n=32t	213,50
Damper CATERPILLAR D250B 163kW n=22,7t	140,56
Damper CATERPILLAR D25C 194kW zglobni m19t n22,7t	145,72
Damper ĐURO ĐAKOVIĆ D12 173kW n=25t	140,50
Damper KOMATSU HD325 346kW n=32t	262,40
Damper KOMATSU HD785 753kW n=78t	539,83
Damper O&K D23.2 160kW n=22,5t	154,55
Damper O&K K35.5 282kW n=32t	222,28
Damper O&K K40.5 353kW n=38t	255,34
Damper O&K K55 485kW n=50t	336,55
Dezintegrator sa šipkama SCT PD630 110kW 1,3m³/h	73,72
Dizalica grajev.IMP-SKIP GD-1400 15kW n=1,4t h=11m	9,04
Dizalica grajev.IMP-SKIP GD-700 6,3kW n=0,7t h=10m	5,23
Dizalica mostna dvogr.FERING 200DF 26kWr=25m n=20t	63,68
Dizalica mostna jednog.FERING 120JF 14kWr=20m n=12t	43,30
Dizalica Potain MDT 269	97,76
Dizalica rešetkasta gusj.P&H 5080 126kW n=80t	400,50
Dizalica tel.TEHNOMEHANIKA HAK12 18,4kW n=1,2-4,8t	38,02
Dizalica tor.BPR-CADILLON CHRONO55 50kW preko 40tm	346,81
Dizalica tor.BPR-CADILLON CHRONOF.35 25kWpreko40tm	177,80
Dizalica tor.BPR-CADILLON GT111RP3-1,3 35kW40-60tm	159,71
Dizalica tor.BPR-CADILLON GT114R3C-1,3 45kW60-80tm	186,81
Dizalica tor.BPR-CADILLON GT222C2 60kW 80-100tm	322,10
Dizalica tor.BPR-CADILLON GT229C2 60kW 100-150tm	321,63
Dizalica tor.BPR-CADILLON GT446C3 160kW preko150tm	566,43
Dizalica tor.BPR-CADILLONGT491-5R&G160kWpreko150tm	977,07
Dizalica tor.FERING AF19-6 3kW do 25tm pro.kr.	39,14
Dizalica tor.FERING AF27-10 14kW do 40tm pro.kr.	49,31
Dizalica tor.FERING F42-13 36kW 40-60tm vod.kr.	68,78
Dizalica tor.FERING F46-20 40kW 60-80tm vod.kr.	88,99
Dizalica tor.FERING TURBO12 2,3kW do 25tm pro.kr.	33,58
Dizalica tor.METALNA 120P 58,5kWportalnapreko100tm	123,14
Dizalica tor.METALNA LM120HC 89,5kW 100-150tm	114,22
Dizalica tor.METALNA LM185HC 88,3kW 100-150tm	172,28
Dizalica tor.METALNA LM63HC 32,5kW 40-60tm vod.kr.	68,95
Dizalica tor.METALNA LM80HC 53kW 80-100tm vod.kr.	100,93
Dizalica tor.MIN-POTAIN GTMR360B 50kW preko 40tm	64,70
Dizalica tor.MIN-POTAIN TOPKIT FO/23B70kW100-150tm	89,93
Dizalo teretnoMETALNA OD1000-1500 20kWn=1-1,5th=7m	21,79
Dodavač člankasti SCT ČD500x3000 4kW 156m³/h	33,40
Dodavač elektromag.SCT EMD250x600 0,3kW 12m³/h	25,48
Dodavač elektromag.SCT EMD550x1000 0,5kW 50m³/h	26,01
Dodavač elektromag.SCT EMD800x1250 1kW 95m³/h	27,82
Dozator trakasti SCT TD800x1400 4kW 400m³/h	28,77
Dozirna rešetka vibr.SCT VDR4.8x1.6 37kW 500m³/h	49,31
Dozirni stol SCT DM1250x3000 15kW 200m³/h	35,79
Dozirni stol SCT DM1480x4800 45kW 500m³/h	50,92
Dozirni stol SCT DM700x1700 5,5kW 80m³/h	28,94
Dozirni stol SCT DM900x2500 11kW 100m³/h	32,15
Drobnica čelj.dvor.SCT ČDD1000x800 110kW 90m³/h	109,36
Drobnica čelj.FAGRAM DBN1 200x400 1,5kW 13m³/h	33,25
Drobnica čelj.FAGRAM DBN1 425x600 30kW 30m³/h	41,30
Drobnica čelj.jedn.SCT ČD1100x900 110kW 270m³/h	106,07
Drobnica čelj.jedn.SCT ČD1400x1200 200kW 450m³/h	173,86
Drobnica čelj.jedn.SCT ČD770x530 55kW 105m³/h	60,30
Drobnica čelj.jedn.SCT ČD900x710 90kW 170m³/h	81,38
Drobnica konusna FAGRAM DEN50-125 37kW 33m³/h	47,09

NAZIV	CIJENA SATA, EUR
Drobilica pok.čeljusna FAGRAM PDP75-50 52kW 50m³/h	67,48
Drobilica pok.čeljusna FAGRAM PDP76-50 52kW 50m³/h	66,11
Drobilica pok.čeljusna SCT ME-ČD2/ČD 59kW 100m³/h	81,83
Drobilica pok.konusna FAGRAM PDP71-80 112kW 20m³/h	89,35
Drobilica pok.udarna FAGRAM PDP71-20 112kW 20m³/h	89,58
Drobilica pok.udarna SCT ME-ČD2/UD 79kW 60m³/h	88,38
Drobilica ud.prim.FAGRAM DEN75 400x800 37kW22m³/h	42,73
Drobilica ud.prim.FAGRAM DEN76 500x1000 55kW40m³/h	50,33
Drobilica ud.prim.SCT PUD1120x900 200kW 130m³/h	119,13
Drobilica ud.prim.SCT PUD1320x1500 500kW 375m³/h	259,19
Drobilica ud.sek.SCT SUD1100x1000 110 kW 90m³/h	79,64
Drobilica ud.sek.SCT SUD1100x350 55kW 31m³/h	54,55
Drobilica ud.sek.SCT SUD1100x700 90kW 70m³/h	68,01
Drobilica ud.sek.SCT UD800x840 75kW 63m³/h	60,29
Elektroagr.st.ULJANIK ADS32844-F6L413FR 77kw 84kVA	28,26
Elektroagr.pok.MIO-OSIJEK 2,6kW 1,5kVA	0,88
Elektroagr.pok.ULJANIK ADP32094-M34/I 27,2kW 25kVA	12,11
Elektroagr.pok.ULJANIK ADP32824-F5L413FR 64kW70kVA	26,13
Elektroagr.st.ULJANIK ADS32084-M33/I 19,1kW 15kVA	7,83
Elektroagr.st.ULJANIK ADS32094-M34/I 27,2kW 25kVA	11,04
Elektroagr.st.ULJANIK ADS32264-F4L413FR 51kW 55kVA	19,27
Elektroagr.st.ULJANIK ADS33134-DS956A 153kW 180kVA	56,65
Elektroagr.st.ULJANIKADS32864-BF6L413FR110kW120kVA	41,95
Finišer za bet.gusj.GOMACO GP3000 242,4kW3,6-11,6m	340,80
Finišer za bet.gusj.GOMACO GP5000 321kW 6,7-15,3m	442,44
Finišer za bet.trač.GOMACO C-450 8,95kW7,3m(42,7m)	117,03
Finišer za valj.asf.gusj.ABGGO[ATITAN260S52kW2,5-6	285,37
Finišer za valj.asf.gusj.DEMAG DF150C 165kW3-12,5m	459,63
Finišer za valj.asf.gusj.GRADIS F0711 28kW1,1-3,2m	227,26
Finišer za valj.asf.gusj.MARINI C252 78kW 2,5-8m	321,81
Finišer za valj.asf.gusj.MARINI C300 180kW 1,2-12m	387,11
Finišer za valj.asf.gusj.VOGELE S BOY 28kW1,1-2,6m	232,22
Finišer za valj.asf.gusj.VOGELE S1500 53kW 2,5-6m	325,08
Finišer za valj.asf.gusj.VOGELE S1600 79kW 2,5-7m	346,80
Finišer za valj.asf.gusj.VOGELE S1800 102kW 2,5-9m	355,47
Finišer za valj.asf.gusj.VOGELE S2000 160kW3-12,5m	415,47
Finišer za valj.asf.toč.BITELLI BB650 68kW1-5,5m	289,19
Finišer za valj.asf.toč.DEMAG DF130P 104kW2,5-8m	368,06
Finišer za valj.asf.toč.DEMAG DF60P 34kW 1-3m	263,71
Finišer za valj.asf.toč.GRADIS K6 75kW 2,5-8m	317,39
Finišer za valj.asf.toč.MARINI P230 52kW1,7-4,9m	254,43
Finišer za valj.asf.toč.MARINI P251 65kW 2,5-6m	315,77
Finišer za valj.asf.toč.MARINIP176 37,5kW1,1-4,2	236,92
Finišer za valj.asf.toč.VOGELE S1502 51kW 2,5-6m	322,90
Finišer za valj.asf.toč.VOGELE S1804 102kW2,5-8m	353,97
Finišer zalijev.asf.pneum.VOGELES1502GAF51kW2,5-5m	309,84
Glačalica za beton RIKO GB-1 2,0kW	0,94
Glodalica ručna ISKRA NR808A 0,85kW	0,31
Granulator čeljusni SCT ČG600x180 22kW 10m³/h	41,45
Granulator čeljusni SCT SP1000 37kW 32m³/h	48,27
Granulator čeljusni SCT SP1500 55kW 50m³/h	66,80
Greder AVELING BARFORD ASG013 126kW m=14t	113,38
Greder CATERPILLAR 12G 101kW m=13t	123,49
Greder CATERPILLAR 14G 134kW m=18,5t	165,47
Greder CATERPILLAR 16G 205kW m=24t	223,70
Greder KOMATSU GD825A 209kW m=26t	151,90
Greder O&K F156/A 112kW m=12,9t	143,35
Greder RADOJE DAKIĆ MG-145 107kW m=13t	94,08
Greder STT G71 49kW m=7,5t	73,66
Injektor GEOMA[INA IP5070 7,5kW 50l/min 69bar	38,29

NAZIV	CIJENA SATA, EUR
Ispravljač za elekt.zavarivanje ULJANIK IRA400	27,28
Jež vib.sam.ABG ALPHA 192VS 84kW 12,3t	80,90
Jež vib.sam.BOMAG BV 211 PD-5	97,50
Jež vib.sam.BOMAG BW122PD 23,5kW 2,085t	44,63
Jež vib.sam.BOMAG BW212PD 118kW 10,88t	98,65
Jež vib.sam.BOMAG BW217PD 123kW 18,366t	111,69
Jež vib.sam.dup.BOMAG BW850T 10kW 1,31t	38,22
Jež vib.sam.DYNAPAC CA151PD 53kW 6,7t	61,25
Jež vib.sam.DYNAPAC CA511PD 115kW 15,2t	93,40
Jež vib.sam.HAMM 2210SSD 40kW 4,6t	65,62
Jež vib.sam.HAMM 2510SSD 118kW 17t	111,81
Jež vib.vučeni BOMAG BW6S 36,8kW 6,7t	54,40
Kamion kiper FAP 1414SK 107kW n=7,8t	96,41
Kamion kiper FAP 1921BK 151kW n=10,5t	113,58
Kamion kiper IVECO 260.34AH 250 kW n=13t	133,91
Kamion kiper IVECO 330.30ANW 225kW n=14t	124,78
Kamion kiper IVECO 330.36H 265kW n=12t	140,11
Kamion kiper MAN 33.423DFAK 309kW n=21t	167,08
Kamion kiper Mercedes-Benz Arocs 4142	114,36
Kamion kiper MERCEDES-BENZ UNIMOG U900 62kW n=1t	69,18
Kamion kiper TAM 122T8BK 90kW n=4,3t	66,18
Kamion kiper TAM 130T11BK 94kW n=5,9t	65,33
Kamion kiper TAM 190T15BK 141kW n=8,9t	81,68
Kamion kiper TAM 260T22BK6x4-3,2 177kW n=11,9t	103,95
Kamion kiper TAM 260T26BK-6x4 s3 177kW n=15,9t	104,50
Kamion kiper TAM 260T26BK-6x4-3,2s1 177kW n=14,5t	104,51
Kamion kiper TAM 80T50B 59kW n=2,2t	48,67
Kamion kiper TAM 80T50BEK 59kW n=1,5t sj.1+5	48,59
Kamion kiper TAM MAN TGS 35.430	79,03
Kamion kiper TATRA 815 s3 208kW n=15,3t	113,74
Kamion kiper Volvo FMX 8x4	117,52
Kamion kiperRABA F.26.217 217kWmuldenPPMK26ITAS26t	119,57
Kamion sandučar FAP 1414S 107kW n=8,4t	65,68
Kamion sandučar FAP 1620BD 147kW n=9,6t	77,82
Kamion sandučar FAP 2228RBD/45/6x2 206kW n=12,7t	101,22
Kamion sandučar TAM 122T8B-3,1 90kW n=4,6t	62,72
Kamion sandučar TAM 130T11B-3,8 94kW n=6,5t	62,90
Kamion sandučar TAM 190T15B-5,2 129kW n=9,1t	74,43
Kamion sandučar TAM 190T15BL-4,6 141kW n=9,1t	76,08
Kamion sandučar TAM 260T22B/BL6x4-4,7 177kW 12,8t	99,24
Kamion sandučar TAM 80T35-2,6 59kW n=1,0t	46,71
Kamion sandučar TAM 80T35E-2,6 59kW n=0,95t	49,46
Kamion sandučar TAM 80T50-2,6 59kW n=2,4t m=5t	49,25
Kamion sandučar TAM 80T50E-2,6 59kW n=2,4t	48,37
Kiper poluprikolica ITAS PPMK-26 n=26t	12,70
Kiper poluprikolica ITAS PPMK-26A n=26t	12,79
Kombibus TAM 80A50 59kW (sjedala 8+1)	51,39
Kombibus TAM 80A60 59kW (sjedala 17+1)	50,80
Kombibus Volkswagen Crafter 35	48,90
Kompresor pok.INGERSOLL-RAND P130S/WD 30.5kW 601/s	41,66
Kompresor pok.INGERSOLL-RAND P250S/WD55.2kW 1181/s	51,99
Kompresor pok.INGERSOLL-RAND P600S/WD 131kW 2831/s	82,37
Kompresor pok.INGERSOLL-RAND VHP400S/WD131kW1891/s	79,34
Kompresor pokr.INGERSOLL-RAND P180S/WD 42kW 831/s	44,76
Kompresor pokr.klip.FKS ST-STS35J 29,5kW 58,3l/s	38,96
Kompresor pokr.klip.FKS ST-STS48J 39kW 75l/s	42,46
Kompresor pokr.klip.FKS ST-STS71J 59kW 116,6l/s	50,85
Kompresor pokr.vij.FKS XA125J 56kW 125l/s	50,33
Kompresor pokr.vij.FKS XA175J 84kW 175l/s	59,98
Kompresor pokr.vij.FKS XA230J 103kW 225l/s	68,86

NAZIV	CIJENA SATA, EUR
Kompresor pokr.vij.FKS XA350J 165kW 350l/s	92,86
Kompresor pokr.vij.FKS XAS85J 38kW 83,5l/s	43,69
Kompresor stac.klip.FKS DR418JPAK 90kW 163l/s	28,53
Korpa za beton METALNA 0,5m ³ m=1,3t	0,25
Korpa za beton METALNA 0,75m ³ m=1,9t	0,30
Korpa za beton METALNA 1,0m ³ m=2,7t	0,40
Kotao za lijev.asf.RIKO GT10 28kW10,8tTAM260 177kW	117,36
Kotao za lijev.asf.vuč.RIKO GTA-10 28kW 10,8t	20,75
Makara eksplozivna DELMAG D8-22 m=0,8 t	40,73
Makara električna DELMAG PE2001 26kW 1,08t	57,51
Miješalica za beton FAGRAM MDV02-375 7kW 8m ³ /h	32,80
Miješalica za beton FAGRAM MEV02-375 5,5kW 8m ³ /h	31,10
Miješalica za beton FERING 300 1,1kW v=300l	26,00
Miješalica za beton FERING 350 1,7kW(220V) v=350l	26,24
Miješalica za beton METALNA MM1000 28kW 5-8m ³ /h	52,89
Miješalica za mort FAGRAM MEV50-1-4 3kW 5m ³ /h	28,17
Minibus TAM80A60 59kW (sjedala 16+1)	54,05
Mlin centr.SCT HSNR800x135/1150 110kW 30m ³ /h	83,09
Mlin čekičar dvorot.SCT DKM 800x400x2 150kW 10m ³ /h	43,56
Mlin čekičar FAGRAM MČN44-450x1200 75kW 55t/h	56,27
Mlin čekičar FAGRAM MČN45-200x650 30kW 10t/h	40,36
Mlin čekičar FAGRAM MČN46-300x1000 55kW 40t/h	47,69
Mlin čekičar SCT BL-3 30kW 12m ³ /h	37,96
Mlin čekičar SCT BL-5 75kW 35m ³ /h	55,81
Mlin čekičar SCT BL-6 132kW 63m ³ /h	77,44
Mlin čekičar SCT BL-7 250kW 125m ³ /h	130,66
Mlin kuglični SCT KM1,65x3,1 132kW 6m ³ /h	93,71
Mlin pokr.čekičar FAGRAM PDP71-20 112kW 20m ³ /h	86,59
Mlin sa šipkama SCT PM1,8x3,3 110kW 13m ³ /h	91,71
Mlin sa valjcima SCT V1-80 45kW do 20m ³ /h	61,50
Mlin ud.horiz.SCT HPM850x135x6 55kW 20m ³ /h	67,03
Mlin za fino mljevenje SCT DM800x400 161kW 2,2m ³ /h	85,75
Nadgradnja autocisterna GO[A 11,18m ³ n=8,2t	6,23
Nadgradnja autocisterna GO[A 15,26m ³ n=12,4t	7,28
Nadgradnja silo-kamion ITAS CPM-20-A v=20m ³	12,93
Nosač rešetkasti ŽELJEZARA SISAK I=15-40m 1m	0,29
Nosač rešetkasti ŽELJEZARA SISAK I=5-15m 1m	0,30
Oplata panel za stupove BRODOSPLIT čelična 3mm 1m ²	2,87
Oplata panelNOEzidna vodootporna šperploča15mm 1m ²	2,77
Oplata ploča BRODOSPLITstol vodoot.šper.15-20mm 1m ²	3,72
Oplata ploča GRADA-MONT GM-3stol vodootp.šp.20mm1m ²	2,49
Oplata ploča NOE vodootp.šp.s obarajuć.glavom12mm1m ²	2,81
Oplata prostorna BRODOSPLIT čelična 3mm 1m ²	1,71
Oplata prostorna GRADA-MONT GM-T1 čelična 3mm 1m ²	0,76
Oplata prostorna NOE čelična 4mm 1m ²	2,12
Oplata velikoploš.zidnaGRADA-MONT GM-KBvod.šper1m ²	1,19
Oplata velikoploš.zidnaGRADA-MONT GM-KČčel.3mm 1m ²	0,94
Oplata velikoplošna zidna NOE vodoot.šper.21mm 1m ²	3,23
Oplata velikoplošna BRODOSPLIT čelična 3mm 1m ²	2,59
Osobno vozilo Renault Captur 1.0 TCE 90	42,31
Osobno vozilo Volkswagen Polo	40,15
Osobno vozilo VW-TAS GOLF JX D/4 40kW	44,47
Pervibrator elekt.ISKRA VI34A 0,15kW 1,6kg	26,59
Pervibrator elekt.ISKRA VI50A 0,25kW 3,3kg	26,94
Pervibrator elekt.ISKRA VI75A 0,50kW 9,3kg	27,29
Pervibrator elekt.WACKER IREK1,6Y 2,1kW	27,88
Pervibrator elekt.WACKER IREK1,1Y 1,1 kW	27,26
Pervibrator elekt.WACKER IREK1,3Y 1,6kW	27,68
Pervibrator pneum.PETAR DRAPJIN LAV-120	26,75
Pervibrator pneum.PETAR DRAPJIN LAV-55	26,95

NAZIV	CIJENA SATA, EUR
Pervibrator pneum.PETAR DRAPJIN LAV-80	27,06
Pila elektromotorna BLACK&DECKER GK310 1,3kW	27,27
Pila elektromotorna ISKRA VZ135 1,5kW	26,77
Pila motorna STIHL 026AVSEQ 2,4kW	27,54
Pila motorna STIHL 034AVEQ 3,0kW	28,03
Pila motorna TOMOS 281SE 4,3kW	28,10
Pila motorna TOMOS 61FF 2,9kW	27,71
Ploča vibracijska trodjelna PROGRES	3,13
Ploča vibracijska trodjelna STT TVP-3 1,77t	3,67
Plovna kosilica	48,69
Plovna platforma IHC BEAYER	187,65
Plovni šlep 180 t	105,86
Plovni šlep 500 t	159,79
Plovni tegljač 225kW	183,98
Plovni tegljač IHC 307 KW	221,41
Podupirač ŽELJEZARA SISAK P-4 1,6/2,9 m=10kg 1kom.	0,26
Poluprikolica autocisterna GOJA FPPC-28 n=23,5t	14,23
Poluprikolica autocisterna GOJA FPPC-40-K n=40t	13,64
Poluprikolica kiper GORICA PK-24T-01 n=24t	11,71
Poluprikolica kiper GORICA PK325M-01 n=23t	11,34
Poluprikolica kiper GORICA TK-200-01 n=14,2t	9,27
Poluprikolica n.GORICA PN20 RABA S.22.217 217kW20t	140,40
Poluprikolica n.GORICA PN35 RABA S.26.217 217kW35t	143,00
Poluprikolica niska GOJA FNNPP-50 n=50t m=9t	12,38
Poluprikolica niska GORICA PN15-01L n=15,3t m19,5t	5,21
Poluprikolica niska GORICA PN20R-01L n=20t m=25,5t	7,96
Poluprikolica niska GORICA PN24R-01L n=24t m=6,2t	8,40
Poluprikolica niska GORICA PN32T-01L n=32t m=9,85t	12,11
Poluprikolica niska GORICA PN35R-01L n=35,3t m=42t	10,24
Poluprikolica niska GORICA PN-HK50R-01 n=50t m=15t	28,24
Poluprikolica sandučar GORICA PB-330Z-07R n=25,8t	13,16
Poluprikolica sandučar ITAS PP-16PAL n=16t	9,12
Poluprikolica silo-kamion ITAS CPM-1923 n=19t	17,06
Pretvarač napona(benzin)WACKER HBA 1.5/200 3,1kW	1,61
Pretvarač napona(dizel)WACKER HDA 4/200 5,15kW	2,99
Pretvarač napona(elekt.)ISKRA MG221 2,2kVA 45kg	1,20
Pretvarač napona(elekt.)WACKER FN4/200 3,8kVA 64kg	1,64
Pretvarač napona(elekt.)WACKER FU2/200 2,0kVA 44kg	1,06
Pretvarač napona(elekt.)WACKER FU5Z/200 5kVA 75kg	2,14
Pretvarač za elekt.zavarivanje ULJANIK KB575 15kW	30,43
Prikolica autocisterna GOJA FPC-10 n=10,4 t	8,23
Prikolica dvoosovinska GORICA BGR-16K-01 n=16t	7,35
Prikolica jednoosovinska UTVA PDT-10 n=10t	3,42
Prikolica kiper GOJA FKP10 n=10t	5,36
Prikolica kiper ITAS PK-14 n=14t	8,58
Prikolica kiper traktorska jednoos.IMT-635.40 n=4t	0,78
Prikolica niska GOJA FNNP-50 n=50t m=11t	14,20
Prikolica niska GORICA TN 20R-01L n=20,0t m=26t	9,60
Prikolica niska GORICA TN15-01L n=15,2t m=4,8t	6,69
Prikolica niska GORICA TN24R-01L n=23,5t m=30t	9,84
Prikolica niska GORICA TN35R-01L n=35t m=40t	12,11
Prikolica niska GORICA TN40R-01L n=40t m=9,4t	15,01
Prikolica niska GORICA TN50-03 n=50t m=9,6t	17,46
Prikolica silo-kamion ITAS CPM-1219 n=12t	16,15
Prskalica za emulziju sa grij.GRADIS PBE-G 4kW400l	30,58
Prskalica za emulziju sam.MARINI 6,6kW 440l	30,67
Puhaljka za ceste MARINI 6,6kW m=90kg	28,14
Pumpa centrif.uronjena ELEKTROKOVINA VCG1010 4kW	1,46
Pumpa centrif.uronjena ELEKTROKOVINA VCG1410 5,5kW	1,94
Pumpa centrif.uronjena FLYGT BS2051 1kW 18kg	0,57

NAZIV	CIJENA SATA, EUR
Pumpa centrif.uronjena FLYGT BS2102 5,2kW 48kg	1,94
Pumpa centrif.uronjena FLYGT BS2151 20kW 165kg	7,12
Pumpa pneum.za beton FAGRAM PSD4-100/40 30kW	119,88
Pumpa pneum.za beton Schwing SP 750-18	42,21
Pumpa podvodna rotac. ELEKTROKOVINA PC10-05 29.4kW	10,28
Pumpa podvodna rotac. ELEKTROKOVINA PC4-08 1.1 kW	0,50
Pumpa podvodna rotac. ELEKTROKOVINA PC6-05 3.7 kW	1,41
Pumpa podvodna rotac. ELEKTROKOVINA PC8-04 11 kW	4,09
Pumpa za beton FAGRAM PVD70-25 47kW 25m³/h	58,90
Pumpa za beton KOVINARSKA BPS K45HD 87kW 44,2m³/h	78,82
Pumpa za beton SCHWING BP1000R-18 78kW 51m³/h	82,45
Pumpa za beton SCHWING BP2000HDR-20 90kW 87m³/h	97,62
Pumpa za beton SCHWING BP4000HDR-18 132kW 94m³/h	122,47
Pumpa za beton SCHWING BP750R-15 38kW 32m³/h	62,31
Pumpa za mort FAGRAM PM5-500/100 11kW 4,8m³/h	32,45
Rasvjetni toranj GOŠA 27,2kW 25kVA	12,60
Razastirač kam.mat.MARINI TAM 260T26 177kW n=14,5t	119,86
Razastirač kam.mat.sam.GOMACO 8500B 160kW	156,43
Rešetka vibracijska SCT IR2,7x1,3 11kW 170m³/h	36,05
Rešetka vibracijska SCT IR2x1 5,5kW 100m³/h	29,64
Rešetka vibracijska SCT IR3,5x1,6 30kW 300m³/h	47,75
Rezač fuga CVETO PETERLIN PC-10 7kW	29,98
Rezač fuga CVETO PETERLIN PC-15 12kW	35,05
Rezač fuga KSG507 5,2kW	36,29
Rezač fuga WACKER BTS11 3,5kW	27,83
Rezač fuga WACKER DFS90 4,8kW	29,73
Rezervoar komprimiranog zraka horiz.KRIVAJA 1,25m³	0,75
Rezervoar komprimiranog zraka kompez.KRIVAJA 145l	0,26
Rezervoar komprimiranog zraka stoj.KRIVAJA 1,25m³	0,96
Silos pretovarni za beton FAGRAM PSV89-2-7 11kW7m³	30,62
Silos pretovarni za beton SCT BS4.5H 5,5kW 4,5m³	29,19
Silos za cement FAGRAM SCN-100 100t	3,46
Silos za cement FAGRAM SCN-250 250t	8,98
Silos za cement FAGRAM SCN-300 300t	9,71
Silos za cement FAGRAM SCV-100 100t	4,00
Silos za cement FAGRAM SCV-250 250t	11,15
Silos za cement FAGRAM SCV-300 300t	11,84
Silos za cement FAGRAM TSCN-30 30t	1,80
Silos za cement FAGRAM TSCN-50 50t	2,43
Silos za cement FAGRAM TSCN-50 50t	2,43
Silos za cement FAGRAM TSCV-30 30t	2,26
Silos za cement GRADIS SC100 100t	4,59
Silos za cement GRADIS SC150 150t	8,48
Silos za cement GRADIS SC50 50t	3,70
Silos za cement PROGRES SC.200 200t	8,25
Silos za cement PROGRES SC.250 250t	11,02
Silos za cement PROGRES SC.30 30t	2,39
Silos za cement PROGRES SC.300 300t	11,81
Silos za cement PROGRES SC.350 350t	13,96
Silos za cement PROGRES SC.500 500t	17,91
Silos za cement PROGRES SC.60 60t	2,96
Silos za cement PROGRES SCT.100 100t	4,09
Silos za cement PROGRES SCT.50 50t	2,53
Sita elektromagnetna SCT EMS1x1 0,4kW 3m³/h	27,31
Sita elektromagnetna SCT EMS2x1 0,8kW 6m³/h	28,78
Sita elektromagnetna SCT EMS3x1 1,2kW 9m³/h	30,44
Sita rez.sis.BinderSTT S1300GMx6700 7,5kW25-100m³/	40,45
Sita rez.sis.BinderSTT SL1000GMx4700 5,5kW25-100m³	35,25
Sita rez.sis.BinderSTT SS2000GMx6700 22kW25-100m³/	52,98
Sita rez.sis.BinderSTT SS2000GMx8700 22kW25-100m³/	57,03

NAZIV	CIJENA SATA, EUR
Sita vibracij.FAGRAM SEN.04-1000x3000 5,5kW40t/h	30,08
Sita vibracij.FAGRAM SEN.14-1150x3850 7,5kW50t/h	32,23
Sita vibracij.prim.SCT PVS3x1,2/2 5,5kW80m³/h	30,02
Sita vibracij.prim.SCT PVS4x1,5/2 7,5kW120m³/h	32,62
Sita vibracij.prim.SCT PVS5,2x1,8/2 15kW200m³/h	36,34
Sita vibracij.sek.SCT RVQ7x2/2,5 22kW200m³/h	45,55
Sita vibracij.sek.SCT SVS4x1,5/2 7,5kW110m³/h	31,22
Sita vibracij.sek.SCT SVS6x2/2/2 1/3 2,2kW190m³/h	38,93
Sita vibracij.sek.SCT VS2x0,7/3 2,2kW 20m³/h	27,35
Skela fasadna IMP-SKIP 1m²	0,02
Skela fasadna ŽELJEZARA SISAK FK011 500M2 1m²	0,07
Skela fasadna ŽELJEZARA SISAK FK012 280M2 1m²	0,08
Skela fasadna ŽELJEZARA SISAK FS500 1m²	0,06
Skela okvirna ŽELJEZARA SISAK 1m²	0,04
Skela pokretna ŽELJEZARA SISAK 1m²	0,13
Skela teška ŽELJEZARA SISAK TC-250 stup h=4,8m	3,89
Skela teška ŽELJEZARA SISAK TC-500 stup h=5,1m	5,06
Skela toranjska ŽELJEZARA SISAK T200 1m³	0,22
Skela toranjska ŽELJEZARA SISAK T400 1m³	0,22
Skreper CATERPILLAR 615C 198kW elev.m=23t v=12,2m³	216,22
Skreper CATERPILLAR 621E stand.246kW m³Ot v=15,3m³	242,90
Skreper CATERPILLAR 631E stand.336kW m44t v=23,7m³	331,92
Skreper CATERPILLAR 637E 336kW+187kW m51t v=23,7m³	462,47
Spojnicica IMT 355.11.000 1kom.	0,01
Spojnicica IMT 355.13.000 1kom.	0,01
Spojnicica IMT 355.67.000 1kom.	
Spojnicica IMT 355.68.000 1kom.	0,01
Stol za mjer.rez.bet.č.TEHNOZAVOD MV-55 16,9kW	14,81
Stol za transport bet.č.TEHNOZAVOD SPM-12 3,7kW	4,55
Stroj mlaz.bet.suhi i mok.post.ALIVA DUPLO285 11kW	42,74
Stroj mlaz.bet.suhi post.ALIVA LARGO 260 8,5kW	36,22
Stroj mlaz.bet.suhi post.ALIVA245 3,2kW	31,20
Stroj za bet.kanala GOMACO CP-650 48,5kW	167,80
Stroj za bet.kosinafin.tran.GOMACOSL450 52,2kW3-42	92,79
Stroj za buš.pil.DELMAG-RH0610 i O7K RH9LC 96 kw	145,82
Stroj za buš.pil.DELMAG-RHV1213LIEBHERR R952 161kW	312,64
Stroj za isp.rez.b.čelika TEHNOZAVOD BNT-40 18,6kW	14,16
Stroj za izr.cest.rubnj.GOMACO CC1200 12,8kW	39,45
Stroj za izr.cest.rubnj.GOMACO COMMANDERII 68,6kW	81,80
Stroj za izr.cest.rubnj.GOMACO COMMANDERIII104,4kW	120,64
Stroj za markiranje HOFMANN H16-1 15kW	50,92
Stroj za markiranje HOFMANN H26-1 34kW	67,32
Stroj za markiranje HOFMANN H5 2,6kW	29,93
Stroj za mješ.trans.pod.VELZENER ESTROMAT260D 11kW	34,77
Stroj za mješ.trans.pod.VELZENER ESTROMAT260E5,5kW	31,85
Stroj za nab.sig.ogradeRIKO NE1750 UNIMOG U90062kW	86,63
Stroj za obnavljanje asf.GRADIS MBU250 6,6kW 4t/h	36,90
Stroj za obnavljanje asf.koln.MARINI ART220 252kW	506,87
Stroj za obnavljanje asf.koln.WIRTGEN 4500 182kW	559,96
Stroj za rez.bet.č.PEDINGHAUS SIMPLEX 60HV 11kW	8,31
Stroj za rez.bet.č.PEDINGHAUS SIMPLEX 45H 5,5kW	5,63
Stroj za rez.sav.isp.b.č.JELŠINGRAD MSSP40/35 2,5kW	3,32
Stroj za rez.ukam.ROCSAW RS10-D7H 349,3kW50,4-0,9m	379,80
Stroj za sav.bet.č.PEDINGHAUS PERFEKT 60PCN 3,65kW	8,38
Stroj za sav.bet.č.PEDINGHAUS SPECIAL32S 2,1kW	3,59
Stroj za sav.bet.č.TEHNOZAVOD ST-55 4,3kW	4,93
Stroj za stabilizaciju tla BOMAG MPH100 257kW	195,64
Stroj za ugrad.morta PUTZMEISTER M500E 18,5kW8m³/h	39,80
Stroj za ugradnju mortaCENTROVOD CENTROIZOMAT5,1kW	30,02
Stroj za upucavanje čavala u beton HILTI DX36M	0,21

NAZIV	CIJENA SATA, EUR
Stroj za upucavanje čavala u beton HILTI DX450	0,22
Stroj za zalijevanje fuga ELE HFRC 6,3kW	36,15
Stroj. mlaz.bet.suhi post.FAGRAM MT2-500/100 3,7kW	29,70
Strojna mlatilica	48,03
Strugač asf.bet.gusj.CATERPILLAR PR1000 745kW 3,8m	723,57
Strugač asf.bet.gusj.CATERPILLAR PR750 559kW 3,1m	594,22
Strugač asf.bet.gusj.GOMACO SCARPLANEI 89,5kW 0,9m	182,87
Strugač asf.bet.gusj.WIRTGEN 2000VC 298kW 0,4-2,1m	466,80
Strugač asf.bet.gusj.WIRTGEN 2600C 559kW 2,6m	954,71
Strugač asf.bet.pneum.BITELLI SF100T4 131kW 0,5-1m	196,46
Strugač asf.bet.pneum.CATERPILLAR PR275 201kW 1,7m	308,47
Strugač asf.bet.pneum.WIRTGEN SF300C 17,7kW 0,3m	108,43
Strugač asf.bet.pneum.WIRTGENSF2000VC 298kW 0,4-2,1m	505,89
Škare za lim ručne ISKRA RS32A 0,330kW 2,7kg	0,19
Tegljač FAP 1620BDT 147kW 9,4t v.m.32t	80,39
Tegljač FAP 2228RBDT/32/6x2 206kW n=14t v.m.40t	103,97
Tegljač RABA S.16.217-4,2-3,5 217kW n=9t v.m.38t	107,11
Tegljač RABA S.22.217-6,2 217kW n=13t v.m.38t	110,38
Tegljač RABA S.26.217-6,4 217kW n=16,5t v.m.38t	112,30
Tegljač TAM 190T15BLS-3,5 129kW v.m.27t	79,41
Tegljač TAM 190T15BS-3,5 129kW v.m.27t	78,17
Tegljač TAM 260T22BLS-6x4 177kW v.m.40t	102,24
Tegljač TAM 260T22BS-6x4 177kW v.m.40t	100,81
Terensko vozilo Suzuki Jimny 1.5 AllGrip	48,66
Traktor toč.IMT-5100 77kW	54,71
Traktor toč.IMT-549 34,5kW	37,55
Traktor toč.IMT-560 42,5kW	40,77
Traktor toč.TORPEDO TD55A-ADRIATIC 37,5kW	40,58
Traktor toč.TORPEDO TD75A-ADRIATIC 51kW	46,58
Traktor toč.TORPEDO TD90A-ADRIATIC 68kW	53,14
Transform.stan.(met.kućiš.)RADE KONČAR KVTdo630kVA	6,55
Transform.stanica(stupna) RADE KONČAR ALSTS 250kVA	2,79
Transform.stanica(stupna)RADE KONČAR ALRSTS 100kVA	2,04
Transformator RADE KONČAR 3TBNV 1000-24 1000kVA	3,11
Transformator RADE KONČAR 3TBNV 100-24 100kVA	0,68
Transformator RADE KONČAR 3TBNV 630-24 630kVA	2,25
Transporter pužni za cem.PROGRES PT.16 3kW 16t/h	1,72
Transporter pužni za cem.PROGRES PT.30 5,5kW 30t/h	2,69
Transporter pužni za cem.PROGRES PT.45 7,5kW 45t/h	3,71
Transporter pužni za cem.PROGRES PT.60 11kW 60t/h	5,23
Transporter SCT STB-S/500 l=15m 3kW	30,36
Transporter SCT STB-S/500 l=22m 3kW	29,63
Transporter SCT STB-S/500 l=32m 5,5kW	30,53
Upravljač daljin.mlaznicom,robot ALIVA AL-305 37kW	23,41
Utovarivač 14.OKTOBAR ULT-100 78kW toč.9,5tv=1,5m³	66,40
Utovarivač 14.OKTOBAR ULT-160C 118kW toč.14t 2,3m³	83,66
Utovarivač 14.OKTOBAR ULT-220B 162kW toč.m18t v3m³	95,12
Utovarivač bočni SALZGITTER SKL600 40kWgusj.v0,6m³	89,62
Utovarivač CATERPILLAR 916 63kW toč.m=8t v=1,5m³	87,96
Utovarivač CATERPILLAR 926E 82kW toč.m=9t v=1,9m³	93,19
Utovarivač CATERPILLAR 936E 101kW toč.m12t v=2,3m³	105,73
Utovarivač CATERPILLAR 943 60kW gusj.m12t v=1,15m³	89,04
Utovarivač CATERPILLAR 950E 119kW toč.m16t v=3,1m³	123,27
Utovarivač CATERPILLAR 953 82kW gusj.m=14t v=1,5m³	98,57
Utovarivač CATERPILLAR 963 112kW gusj.m18t v=2,0m³	121,56
Utovarivač CATERPILLAR 966E 161kW toč.M20t v=3,8m³	146,48
Utovarivač CATERPILLAR 973 157kW gusj.M25t v=2,8m³	168,74
Utovarivač CATERPILLAR 980C 201kW toč.M27t v=4,5m³	197,39
Utovarivač CATERPILLAR 988B 280kW toč.m=42t v=6m³	267,89
Utovarivač CATERPILLAR 992C 515kW toč.m=87t v=10m³	501,62
Utovarivač JCB 525-67 56,7kW toč.teles.m6,4t v=1m³	75,15

NAZIV	CIJENA SATA, EUR
Utovarivač KOMATSU WA420 152kW toč.m=19t v=3,7m ³	132,61
Utovarivač KOMATSU WA600-1 310kW toč.m=42,2t v=5,4m ³	265,07
Utovarivač LIEBHERR L551 169kW toč.m=20t v=3,5m ³	143,59
Utovarivač LIEBHERR LR621B 88kW gusj.m13,9t v1,5m ³	86,19
Utovarivač O&K L30 134kW toč.m=16,2t v=2,8m ³	124,84
Utovarivač O&K L35 162kW toč.m=18,2t v=3,2m ³	139,07
Utovarivač PROGRES-KRAMER 112SL 16,2kW toč.v0,25m ³	45,99
Utovarivač PROGRES-KRAMER 312SE 36kW toč.4t v0,7m ³	53,74
Utovarivač PROGRES-KRAMER 512SE 49kW toč.5t v1,0m ³	64,38
Utovarivač RADOJE DAKIĆ RD-130 96kW toč.13t v1,6m ³	79,49
Utovarivač RADOJE DAKIĆ RD-185 136kW toč.m16t v2m ³	96,67
Utovarivač RADOJE DAKIĆ RD-250 180kW toč.m17t v3m ³	160,75
Utovarivač STT N803 62kW toč.m=7,5t v=0,8m ³	77,63
Utovarivač tel.bočni SALZGITTER TL800 40kWgusj.1m ³	105,50
Utovarivač ZETTELMAYER ZL5001F 198kW toč.M24t v4m ³	170,49
Utovarivač ZETTELMEYER ZL2002 122kW toč.13t v2.5m ³	124,39
Utovarivač AVELING BARFORD WXL024 231kWtoč.25t4,6m ³	154,75
Utovarivač AVELING BARFORD WXL118 192kWtoč.19t3,2m ³	126,87
Vaga mostna (elekt.mjer.nap.) LIBELA 18x3m n=50t	40,01
Vaga mostna (mehan.mjer.nap.) LIBELA 18x3m n=50t	37,36
Valjak sa gum.kotačima BOMAG BW16R 65kW 7,5-20t	88,54
Valjak sa gum.kotačima BOMAGRICOMAG BW-20R 65kW24t	73,74
Valjak sa gum.kotačima GRADIS RW200 78kW 10-21t	81,55
Valjak sa gum.kotačima HAMM GRW15 65kW 11,5-24t	88,57
Valjak sa gum.kotačima HAMM GRW35 165kW 19,2-36t	169,64
Valjak sa gum.kotačima HAMM GRW5 52kW 4,3-12,5t	70,26
Valjak statički sam.HAMM HW90 40kW 10t	60,83
Valjak vib.sam.14.OKTOBAR KVV-12B 100kW 12t	74,24
Valjak vib.sam.ABG ALPHA190 84kW 10,9t	74,80
Valjak vib.sam.BOMAG BW122D 11,2kW 1,77t	39,80
Valjak vib.sam.BOMAG BW-212D 82,4kW 10,22t	84,74
Valjak vib.sam.BOMAG BW214D 101kW 13,184t	99,16
Valjak vib.sam.BOMAG BW217D 123kW 17,986t	110,96
Valjak vib.sam.dup. BOMAG BW 177 D-5	53,08
Valjak vib.sam.dup.14.OKTOBAR DVV-11B 82kW 11,6t	60,10
Valjak vib.sam.dup.ABG ALEKSANDER 134DV 62kW 9,7t	76,74
Valjak vib.sam.dup.ABG ALEXANDER130 38kW 6t	71,06
Valjak vib.sam.dup.BOMAG BW161AD 70kW 9,087t	87,34
Valjak vib.sam.dup.BOMAG BW202AD 70kW 10,077t	88,96
Valjak vib.sam.dup.BOMAG BW75AD 10kW 1,245t	37,46
Valjak vib.sam.dup.BOMAG BW75ADL 10,3kW 1,335t	69,00
Valjak vib.sam.dup.BOMAG BW75HS 7,5kW 1,0t	33,34
Valjak vib.sam.dup.BOMAG BW90S 8,8kW 1,3t	34,61
Valjak vib.sam.dup.BOMAG BW90SL 8,8kW 1,56t	35,64
Valjak vib.sam.dup.BOMAG JELŠINGRAD BW101AD10,3kW1,6	35,53
Valjak vib.sam.dup.BOMAG JELŠINGRAD BW141AD 52kW6,7t	59,84
Valjak vib.sam.dup.BOMAG JELŠINGRAD BW151AD 52kW7,1t	60,93
Valjak vib.sam.dup.BOMAG JELŠINGRAD BW160AD1 68kW8,9	69,20
Valjak vib.sam.dup.BOMAG JELŠINGRAD BW160AD2 52kW8,5	61,56
Valjak vib.sam.dup.BOMAG RICOMAG BW200 42kW 7,3t	60,37
Valjak vib.sam.dup.BOMAG RICOMAG BW35G 3kW 0,476t	29,84
Valjak vib.sam.dup.BOMAG RICOMAG BW35R 3kW 0,476t	30,33
Valjak vib.sam.dup.BOMAG RICOMAG BW76S5,75kW0,941t	31,69
Valjak vib.sam.dup.BOMAG RICOMAG BW76SL 5,75kW1,2t	31,67
Valjak vib.sam.dup.DYNAPAC CC121 23kW 2,5t	43,42
Valjak vib.sam.dup.DYNAPAC CC211 53kW 6,8t	63,46
Valjak vib.sam.dup.DYNAPAC CC501 157kW 14,8t	124,14
Valjak vib.sam.dup.HAMM DV3 23kW 3,5t	50,82
Valjak vib.sam.dup.MARINI 40VS2 44kW 4,6t	59,87
Valjak vib.sam.dup.MARINI 60VS2 58kW 6,6t	70,58
Valjak vib.sam.dup.MARINI 81VS2 58kW 8,3t	71,66
Valjak vib.sam.dup.PROGRES DVV.400 4kW 0,52t	30,12
Valjak vib.sam.dup.PROGRES DVV.700 6,5kW 0,75t	31,97

NAZIV	CIJENA SATA, EUR
Valjak vib.sam.dup.PROGRES DVV.900 6,5kW 1,35t	31,60
Valjak vib.sam.dup.PROGRES DVV.900S 6,5kW 1,5t	33,12
Valjak vib.sam.dup.PROGRES TVIN1800 13kW 2,7t	37,69
Valjak vib.sam.dup.STT DV-60 38kW 7t	59,65
Valjak vib.sam.DYNAPAC CA151D 53kW 6,2t	61,21
Valjak vib.sam.DYNAPAC CA511D 115kW 15t	94,53
Valjak vib.sam.HAMM 2210SD 40kW 4,5t	57,66
Valjak vib.sam.HAMM 2510SD 118kW 17t	88,74
Valjak vib.sam.kom.ABG PUMA169AV 51kW 7,9t	86,06
Valjak vib.sam.kom.ABG PUMA171AV 59kW 9,4t	92,90
Valjak vib.sam.kom.BOMAG 151AC 51kW 7,058t	79,10
Valjak vib.sam.kom.BOMAG BW120AC 23,5kW 2,239t	50,71
Valjak vib.sam.kom.HAMM DV10K 65kW 10,4t	99,15
Valjak vib.sam.kom.HAMM DV3K 23kW 3,5t	53,60
Valjak vib.sam.komb.BOMAG JELŠINGRAD BW160AC52kW8,3t	62,89
Valjak vib.vučeni BOMAG BW6 36,8kW 5,8t	52,22
Valjak vib.vučeni dup.BOMAG BW90SH 8,8kW 1,5t	36,48
Ventilator aks.VENTILATOR ABV-e5 2,2kW 4m³/s	0,74
Ventilator aks.VENTILATOR AGVTe-650C 0,75kW 3m³/s	0,36
Ventilator aks.VENTILATOR AMV-16 30kW 45m³/s	10,56
Ventilator cent.VENTILATOR NOVENT 500 15kW 8m³/s	5,44
Ventilator cent.VENTILATORULTRAVENT00A11kW0,9m³/s	3,59
Vibrator fuga i polagač moždanika ABG FVD60 8,2kW	85,34
Vibrator oplatni elekt.WACKER AR01/220W 0,07kW	27,16
Vibrator oplatni elekt.WACKER AR06/380 0,9kW	27,48
Vibrator oplatni elekt.WACKER ARFM08 1,1kW	26,86
Vibrator oplatni elekt.WACKER ARFM25/4 1,7kW	27,27
Vibrator oplatni pneum.PETAR DRAP[IN FEV-1	26,89
Vibrator oplatni pneum.PETAR DRAP[IN FEV-2	26,76
Vibrator oplatni pneum.PETAR DRAP[IN FEV-2A	26,95
Vibrator oplatni pneum.PETAR DRAP[IN FEV-2A SP	26,38
Vibrator oplatni pneum.PETAR DRAP[IN FEV-3	26,31
Vibronabijač BOMAG JELŠINGRAD BT70S 2,6kW 73kg	26,46
Vibronabijač WACKER BS105Y 3,1kW 101kg	27,58
Vibronabijač WACKER BS62Y 2,3kW 62kg	27,07
Vibronabijač WACKER ES65Y/380 3,2kW 75kg	27,11
Vibronabijač Wacker Neuson BS60-2plus	27,02
Vibroploča BOMAG JELŠINGRAD BP19/48 4,8kW 167kg	27,59
Vibroploča BOMAG JELŠINGRAD BP19/75 4,8kW 177kg	28,09
Vibroploča PROGRES VP. 1800 6,5kW 200kg	28,56
Vibroploča PROGRES VP.3000 4,4kW 400kg	27,62
Vibroploča WACKER DPS2350 4,4kW 169kg	28,36
Vibroploča WACKER DPU3345F 4,4kW 314kg	29,20
Vibroploča WACKER DPU5055 9,7kW 455kg	32,19
Vibroploča WACKER Wacker Neuson BS70-2plus	33,23
Viljuškar INDOS VAD38/20B 38,2kW n=2t	38,11
Viljuškar INDOS VAD38/30B 38,2kW n=3t	38,98
Viljuškar INDOS VAE12/30E 22,8kW n=3t	41,43
Viljuškar INDOS VAE5/15E 10kW n=1,5t	35,28
Viljuškar LITOSTROJ V10-IH S40 88kW n=10t	61,15
Viljuškar LITOSTROJ V12,5-IH S40 88kW n=12,5t	63,87
Viljuškar LITOSTROJ V3,6-IH P32 40kW n=3,6t	43,63
Viljuškar LITOSTROJ V3,6-IH P40 40kW n=3,6t	44,19
Viljuškar LITOSTROJ V4-IH P32 40kW n=4t	43,94
Viljuškar LITOSTROJ V5-IH P40 59kW n=5t	51,56
Viljuškar LITOSTROJ V5-IM P40 59kW n=5t	49,88
Viljuškar LITOSTROJ V8-IH S40 59kW n=8t	55,90
Viljuškar LITOSTROJ V8-IM S40 59kW n=8t	55,99
Vozilo dostavno Mercedes-Benz Sprinter	40,97
Vozilo dostavno Mercedes-Benz Sprinter Tourer	48,03
Vozilo dostavno TAM 80T50F-3,2 59kW n=2t	51,45
Vozilo osobno MERCEDES 190D 53kW	53,53
Vozilo osobno MERCEDES 260E 118kW	81,12

NAZIV	CIJENA SATA, EUR
Vozilo osobno MERCEDES 300E 132kW	86,82
Vozilo spec.za eksplozive TAM 130T11BEK 94kW n=5t	67,94

E. CJENIK RADOVA

PROSJEČNE NETO CIJENE RADOVA U
REPUBLICI HRVATSKOJ IZRAŽENE U
EURIMA PO JEDINICI MJERE

ŠIFRA	VRSTA RADA	JED.MJ.	CIJENA, EUR			
			SPLIT	ZAGREB	OSIJEK	RIJEKA
0. RUŠENJE						
100.01.03	Rušenje betonskih trakastih temelja	m ³	465,97	465,97	465,97	465,97
100.01.05	Rušenje betonskih temelja samaca	m ³	327,56	327,56	327,56	327,56
100.01.06	Rušenje armirano-betonskih temelja samaca	m ³	772,59	772,59	772,59	772,59
100.01.07	Rušenje armirano-betonske temeljne grede	m ³	503,05	503,05	503,05	503,05
100.01.08	Rušenje armirano-betonske temeljne ploče	m ³	500,29	500,29	500,29	500,29
100.02.01	Rušenje armirano-betonski skelet s zidovima za ispunu	m ²	126,72	126,72	126,72	126,72
100.02.03	Rušenje kamenog zida	m ²	25,00	25,00	25,00	25,00
100.02.04	Rušenje betonskog zida	m ²	65,85	65,85	65,85	65,85
100.02.05	Rušenje zida od opeke	m ²	11,75	11,75	11,75	11,75
100.02.06	Rušenje zida sa horizontalnim serklažima	m ²	29,81	29,81	29,81	29,81
100.02.07	Rušenje zida sa hor. i vert. serklažima	m ²	35,72	35,72	35,72	35,72
100.02.08	Rušenje zida od betonskih blokova	m ²	5,87	5,87	5,87	5,87
100.02.09	Rušenje zida od plino-betonskih blokova	m ²	5,85	5,85	5,85	5,85
100.02.10	Rušenje armirano-betonskih	m ²	70,97	70,97	70,97	70,97
100.02.11	Rušenje krupno-panelni sistem zidova	m ²	70,05	70,05	70,05	70,05
100.02.12	Rušenje drvenih zidova	m ²	8,96	8,96	8,96	8,96
100.02.13	Rušenje lakih montažnih	m ²	3,63	3,63	3,63	3,63
100.03.01	Rušenje drvenih grednika	m ²	27,40	27,40	27,40	27,40
100.03.02	Rušenje armirano-betonske ravne ploče	m ²	46,86	46,86	46,86	46,86
100.03.03	Rušenje armirano-betonske rebraste ploče	m ²	46,78	46,78	46,78	46,78
100.03.04	Rušenje polumontažnih bet. stropova	m ²	34,81	34,81	34,81	34,81
100.03.05	Rušenje polumontažnih stropova od opekarskih proizvoda	m ²	34,94	34,94	34,94	34,94
100.03.06	Rušenje montažnih stropova	m ²	46,91	46,91	46,91	46,91
100.03.07	Rušenje montažnih stropova od lakoagr. ploča	m ²	27,25	27,25	27,25	27,25
100.05.01	Rušenje pokrova biber crijepom	m ²	4,69	4,69	4,69	4,69
100.05.02	Rušenje pokrova utorenim crijepom	m ²	2,81	2,81	2,81	2,81
100.05.03	Rušenje pokrova žljebnjacima	m ²	9,58	9,58	9,58	9,58
100.05.04	Rušenje pokrova val. salonit pločama	m ²	2,62	2,62	2,62	2,62
100.05.05	Rušenje pokrova salonit pločama tip " Kaštelanka"	m ²	5,21	5,21	5,21	5,21
100.05.06	Rušenje pokrova eternit pločama	m ²	5,13	5,13	5,13	5,13
100.05.07	Rušenje pokrova šindrom	m ²	4,68	4,68	4,68	4,68
100.05.08	Rušenje pokrova pocinčanim limom	m ²	11,71	11,71	11,71	11,71
100.05.09	Rušenje pokrova bakrenim limom	m ²	11,91	11,91	11,91	11,91
100.05.10	Rušenje pokrova aluminijskim limomom	m ²	5,15	5,15	5,15	5,15
100.05.11	Rušenje ravnog prohodnog krova	m ²	54,63	54,63	54,63	54,63
100.05.12	Rušenje ravnog neprohodnog krova	m ²	55,18	55,18	55,18	55,18

ŠIFRA	VRSTA RADA	JED.MJ.	CIJENA, EUR			
			SPLIT	ZAGREB	OSIJEK	RIJEKA
100.06.01	Rušenje limenih opšava i žljebova od poc. lima	m ²	12,59	12,59	12,59	12,59
100.06.02	Rušenje limenih opšava i žljebova od bakrenog lima	m ²	12,84	12,84	12,84	12,84
100.06.03	Rušenje limenih opšava i žljebova od alum. lima	m ²	12,73	12,73	12,73	12,73
100.07.01	Rušenje pregradnih zidova od opeke	m ²	5,46	5,46	5,46	5,46
100.07.02	Rušenje pregradnih zidova od bet. blokova	m ²	5,45	5,45	5,45	5,45
100.07.03	Rušenje pregradnih zidova od plino-bet. blokova	m ²	5,41	5,41	5,41	5,41
100.07.04	Rušenje pregradnih lakomontažnih zidova	m ²	5,52	5,52	5,52	5,52
100.07.05	Rušenje drvenih pregradnih zidova	m ²	5,38	5,38	5,38	5,38
100.08.01	Rušenje drvenih prozora	m ²	37,34	37,34	37,34	37,34
100.08.02	Rušenje metalnih prozora	m ²	74,86	74,86	74,86	74,86
100.08.03	Rušenje prozora od eloksiranog aluminija	m ²	76,38	76,38	76,38	76,38
100.09.01	Rušenje žbukane fasade	m ²	14,29	14,29	14,29	14,29
100.09.02	Rušenje termo fasade (žbukana)	m ²	19,06	19,06	19,06	19,06
100.09.03	Rušenje toplinske fasade	m ²	14,04	14,04	14,04	14,04
100.09.04	Rušenje fasade od fasadne opeke	m ²	16,68	16,68	16,68	16,68
100.09.05	Rušenje fasade od kamenih ploča	m ²	16,75	16,75	16,75	16,75
100.09.07	Rušenje ventilirane fasade od azbest-cementnih ploča	m ²	13,97	13,97	13,97	13,97
100.09.09	Rušenje fasade od montažnih fasadnih elemenata	m ²	62,10	62,10	62,10	62,10
100.10.01	Rušenje drvenih vrata (puna)	m ²	35,19	35,19	35,19	35,19
100.11.01	Rušenje poda od cementne glazure	m ²	7,05	7,05	7,05	7,05
100.11.02	Rušenje poda od parketa	m ²	18,63	18,63	18,63	18,63
100.11.03	Rušenje brodskog poda	m ²	14,28	14,28	14,28	14,28
100.11.04	Rušenje poda od keram. pločica	m ²	19,00	19,00	19,00	19,00
100.11.05	Rušenje poda od teraca	m ²	31,01	31,01	31,01	31,01
100.11.06	Rušenje poda od kamenih ploča	m ²	21,53	21,53	21,53	21,53
100.11.07	Rušenje tekstilnih podova	m ²	7,16	7,16	7,16	7,16
100.12.01	Rušenje armirano-betonskog stepeništa	m ²	65,76	65,76	65,76	65,76
100.12.02	Rušenje drvenog stepeništa	m ²	42,74	42,74	42,74	42,74
100.12.03	Rušenje čeličnih stepeništa	m ²	56,21	56,21	56,21	56,21
100.12.04	Rušenje montažnih betonskih stepeništa	m ²	64,94	64,94	64,94	64,94

1. ZEMLJANI RADOVI

11 Predradnje

110.01.01	Strojno čišćenje terena od raznog materijala i sitnog raslinja	m ²	1,58	1,58	1,58	1,58
-----------	--	----------------	------	------	------	------

ŠIFRA	VRSTA RADA	JED.MJ.	CIJENA, EUR			
			SPLIT	ZAGREB	OSIJEK	RIJEKA
110.01.02	Sječenje gustog šiblja i stabala do fi 10 cm	m ²	0,72	0,72	0,72	0,72
110.01.03	Košenje svih vrsta trava	m ²	0,18	0,18	0,18	0,18
110.01.04	Čupanje korijenja posječenog šiblja	m ²	8,99	8,99	8,99	8,99
113.01.02	Čišćenje terena od smeća i manjih prepreka	m ²	3,58	3,58	3,58	3,58
113.02.02	Čišćenje terena od raslinja, šiblja i manjih stabala	m ²	11,36	11,36	11,36	11,36

12 Iskopi

120.01.01	Ručno otkopavanje u širokom otkopu dub. do 6 m, zemlja 3 ktg	m ³	36,45	36,45	36,45	36,45
120.01.02	Ručno otkopavanje zemlje 3 ktg za kanal. rovove ili temelje šir. 0.6 m dub. 0-2 m	m ³	70,25	70,25	70,25	70,25
120.01.03	Ručno otkopavanje zemlje 3 ktg za kanal. rovove ili temelje šir. 0.6-1 m dub. 0-2 m	m ³	53,96	53,96	53,96	53,96
120.01.04	Ručno otkopavanje zemlje 3 ktg za kanal. rovove ili temelje šir. 1-2 m dub. 0-2 m	m ³	45,00	45,00	45,00	45,00
120.01.05	Ručno otkopavanje zemlje 3 ktg za kanal. rovove ili temelje šir. 0.6-1 m dub. 2-4 m	m ³	90,32	90,32	90,32	90,32
120.01.06	Ručno otkopavanje zemlje 3 ktg za kanal. rovove ili temelje šir. 1-2 m dub. 2-4 m	m ³	63,03	63,03	63,03	63,03
120.01.07	Ručno otkopavanje zemlje IV kategorije za temeljeobjekata ili kanalske rovove šir. 1-2 m dub. 0-2 m	m ³	80,37	80,37	80,37	80,37
120.02.01	Strojni iskop humusa u sloju deb. 20 cm sa guranjem 60 m	m ³	8,93	8,93	8,93	8,93
120.02.02	Strojni iskop humusa u sloju deb. 30 cm sa guranjem 60 m	m ³	12,47	12,47	12,47	12,47
120.02.03	Strojni iskop zemlje 1-3 ktg buldozerom sa guranjem 60 m	m ³	14,15	14,15	14,15	14,15
120.02.04	Strojni iskop zemlje 4 ktg buldozerom sa guranjem 60 m	m ³	7,89	7,89	7,89	7,89
120.02.05	Široki iskop zemlje 3 ktg bagerom sa utovarom u kamion	m ³	3,23	3,23	3,23	3,23
120.02.06	Iskop rovova u zemlji 3 ktg bagerom, šir. 0.6 m, dub. 2 m, sa utovarom	m ³	15,65	15,65	15,65	15,65
120.02.07	Iskop rovova u zemlji 3 ktg bagerom, šir. 1 m, dub. 2 m, sa utovarom	m ³	8,26	8,26	8,26	8,26
120.02.08	Iskop rovova u zemlji 3 ktg bagerom, šir. 2 m, dub. 2 m, sa utovarom	m ³	11,59	11,59	11,59	11,59
120.02.09	Iskop rovova u zemlji 3 ktg bagerom, šir. 1 m, dub. 4 m, sa utovarom	m ³	8,47	8,47	8,47	8,47
120.02.10	Iskop rovova u zemlji 3 ktg bagerom, šir. 2 m, dub. 4 m, sa utovarom	m ³	8,47	8,47	8,47	8,47
120.03.01	Široki iskop u zemlji 5 i 6 ktg strojno, dub. do 6.0 m	m ³	7,65	7,65	7,65	7,65
120.03.02	Ručno kopanje zemlje V kategorije u širokom otkopu	m ³	128,65	128,65	128,65	128,65
120.03.03	Ručno kopanje zemlje VI kategorije u širokom otkopu	m ³	158,86	158,86	158,86	158,86
120.03.04	Kopanje osamljenih temelja veličine 1.0x1.0 m zemlja V kategorije dubina 0-2 m	m ³	253,68	253,68	253,68	253,68
120.03.05	Kopanje osamljenih temelja veličine 1.0x1.0 m zemlja VI kategorije dubine 0-2 m	m ³	284,54	284,54	284,54	284,54
120.04.01	Utovar iskopanog materijala 3 ktg utovarivačem	m ³	2,05	2,05	2,05	2,05
120.04.02	Utovar stjenovitog materijala utovarivačem	m ³	2,78	2,78	2,78	2,78
120.04.03	Utovar izminiranog materijala 5,6 i 7 ktg bagerom	m ³	4,60	4,60	4,60	4,60
120.20.01	Transport iskopanog materijala na udaljenost 60 m	m ³	4,84	4,84	4,84	4,84
120.20.02	Transport iskopanog materijala na udaljenost 2 km	m ³	9,73	9,73	9,73	9,73
121.02.15	Površinski iskop humusa deb. 20 cm sa deponiranjem 60 m	m ³	8,11	8,11	8,11	8,11
121.03.15	Površinski iskop humusa deb. 30 cm sa deponiranjem 60 m	m ³	8,43	8,43	8,43	8,43
122.12.15	Široki iskop u zemlji 1-3 ktg dub. do 4 m sa deponiranjem 60 m	m ³	46,36	46,36	46,36	46,36

ŠIFRA	VRSTA RADA	JED.MJ.	CIJENA, EUR			
			SPLIT	ZAGREB	OSIJEK	RIJEKA
122.23.15	Široki iskop u zemlji 4 ktg dub. do 6 m sa deponiranjem 60 m	m ³	43,73	43,73	43,73	43,73
122.38.31	Široki iskop u zemlji 5-6 ktg dub. do 6 m sa utovarom	m ³	58,03	58,03	58,03	58,03
123.11.06	Iskop rova u zemlji 1-3 ktg dub. 1 m šir. 0.6 m, sa deponiranjem 60 m	m ³	109,27	109,27	109,27	109,27
123.12.06	Iskop rova u zemlji 1-3 ktg dub. 2 m šir. 0.6 m, sa deponiranjem 60 m	m ³	85,20	85,20	85,20	85,20
123.12.26	Iskop rova u zemlji 1-3 ktg dub. 2 m šir. 1.0 m, sa deponiranjem 60 m	m ³	62,96	62,96	62,96	62,96
123.12.46	Iskop rova u zemlji 1-3 ktg dub. 2 m šir. 1-2 m, sa deponiranjem 60 m	m ³	54,16	54,16	54,16	54,16
123.13.06	Iskop rova u zemlji 1-3 ktg dub. 4 m šir. 0.6 m, sa deponiranjem 60 m	m ³	93,66	93,66	93,66	93,66
123.13.26	Iskop rova u zemlji 1-3 ktg dub. 4 m šir. 0.6-1 m,sa deponiranjem 60 m	m ³	95,22	95,22	95,22	95,22
123.13.46	Iskop rova u zemlji 1-3 ktg dub. 4 m šir. 1-2 m deponiranje 60 m	m ³	73,90	73,90	73,90	73,90
124.12.02	Iskop rova u zemlji 1-3 ktg dub. 2 m šir. 0.6 m deponiranje 20 m	m ³	85,09	85,09	85,09	85,09
124.13.23	Iskop rova u zemlji 1-3 ktg dub. 4 m šir. 0.6-1 m,sa deponiranjem 30 m	m ³	94,18	94,18	94,18	94,18

13 Nasipanja i razastiranja

130.01.01	Ručno zatrpavanje-nasipavanje materijalom 1-3 ktg	m ³	11,01	11,01	11,01	11,01
130.01.02	Ručno razastiranje materijala 1-3 ktg u sloju do 30 cm	m ³	5,43	5,43	5,43	5,43
130.01.03	Ručno planiranje terena u zemljištu 1-3 ktg	m ²	3,66	3,66	3,66	3,66
130.01.04	Ručno razastiranje materijala 4-7 ktg u sloju do 30 cm	m ³	9,06	9,06	9,06	9,06
130.01.05	Ručno planiranje terena u šljunkovitom materijalu	m ²	5,50	5,50	5,50	5,50
130.02.01	Strojno razastiranje i zatrpavanje materijala 1-3ktg buldozerom	m ³	4,51	4,51	4,51	4,51
130.02.02	Strojno razastiranje i planiranje materijala svihktg u sloju 20 cm buldozerom	m ²	1,41	1,41	1,41	1,41
130.02.03	Strojno fino planiranje materijala grederom	m ²	0,67	0,67	0,67	0,67
130.02.04	Strojno razastiranje i planiranje materijala svihktg buldozerom	m ³	3,72	3,72	3,72	3,72
130.03.01	Strojno nabijanje zemlje u kanalu i oko temelja	m ³	4,70	4,70	4,70	4,70
130.03.02	Strojno valjanje i nabijanje zemlje 1-3 ktg valjkom	m ²	0,66	0,66	0,66	0,66
130.03.03	Strojno nabijanje šljunka u sloju 20 cm vibronabijačem	m ²	0,72	0,72	0,72	0,72
131.01.22	Nasipavanje oko temelja zemljom 1-3 ktg iz iskopa	m ³	18,94	18,94	18,94	18,94
131.21.22	Zatrpavanje rova zemljom 1-3 ktg iz iskopa	m ³	18,48	18,48	18,48	18,48
131.41.22	Zatrpavanje oko okana zemljom 1-3 ktg iz iskopa	m ³	18,59	18,59	18,59	18,59
132.01.22	Izrada nasipa između temelja u objektu zemljom 1-3ktg iz iskopa	m ³	9,20	9,20	9,20	9,20
132.06.22	Izrada nasipa u objektu između temelja šljunčanimmaterijalom	m ³	64,03	72,45	69,73	73,69
133.12.05	Razastiranje šljunka u sloju 20 cm sa planiranjemi nabijanjem	m ²	20,86	22,83	21,99	22,83
134.21.01	Planiranje ravnih površina u zemljištu 1-3 ktg	m ²	4,14	4,14	4,14	4,14
135.07.02	Izrada tamponskog sloja od šljunka u sloju deb. 30cm	m ²	22,27	24,48	23,17	25,09

19 Transporti

191.02.07	Prijevoz zemlje 1-3 ktg na daljinu 1 km sa održavanjem planirke	m ³	2,46	2,46	2,46	2,46
-----------	---	----------------	------	------	------	------

ŠIFRA	VRSTA RADA	JED.MJ.	CIJENA, EUR			
			SPLIT	ZAGREB	OSIJEK	RIJEKA
191.02.08	Prijevoz zemlje 1-3 ktg na daljinu 2 km sa održavanjem planirke	m ³	3,32	3,32	3,32	3,32
191.02.09	Prijevoz zemlje 1-3 ktg na daljinu 3 km sa održavanjem planirke	m ³	4,22	4,22	4,22	4,22
191.02.10	Prijevoz zemlje 1-3 ktg na daljinu 4 km sa održavanjem planirke	m ³	5,13	5,13	5,13	5,13
191.02.11	Prijevoz zemlje 1-3 ktg na daljinu 5 km sa održavanjem planirke	m ³	5,91	5,91	5,91	5,91
191.02.12	Prijevoz zemlje 1-3 ktg na daljinu 6 km sa održavanjem planirke	m ³	6,82	6,82	6,82	6,82
191.02.13	Prijevoz zemlje 1-3 ktg na daljinu 7 km sa održavanjem planirke	m ³	7,63	7,63	7,63	7,63
191.02.14	Prijevoz zemlje 1-3 ktg na daljinu 8 km sa održavanjem planirke	m ³	8,45	8,45	8,45	8,45
191.02.15	Prijevoz zemlje 1-3 ktg na daljinu 9 km sa održavanjem planirke	m ³	9,27	9,27	9,27	9,27
191.02.16	Prijevoz zemlje 1-3 ktg na daljinu 10 km sa održavanjem planirke	m ³	10,22	10,22	10,22	10,22
191.02.17	Prijevoz građevinskog materijala I i II kategorijeručnim kolicima na udaljenost 10 m	m ³	22,99	22,99	22,99	22,99
191.02.20	Prijevoz zemlje 1-3 kat. na udaljenost 100-300 m	m ³	5,08	5,08	5,08	5,08
191.02.30	Prijevoz zemlje 1-3 kat. iz iskopa na udaljenost 25 km sa održavanjem planirke	m ³	43,27	43,27	43,27	43,27

2. KONSTRUKCIJA GRAĐEVINE - 1. FAZA

21 Betonski radovi

210.01.01	Ručna ugradba betona, nearm. konst. vel. presj. više od 0.3 m ³ /m ² ili m	m ³	36,90	36,90	36,90	36,90
210.01.02	Ručna ugradba betona, nearm. konst. sred. vel. presj. preko 0.12 m ³ betona	m ³	47,49	47,49	47,49	47,49
210.01.03	Ručna ugradba betona, nearm. konst. malog presj. do 0.12 m ³ /m ² ili m	m ³	86,14	86,14	86,14	86,14
210.02.01	Strojna ugradba betona, nearm. konst. vel. presj. više od 0.3 m ³ /m ² ili m	m ³	17,90	17,90	17,90	17,90
210.02.02	Strojna ugradba betona, nearm. konst. presj. manjih od 0.3 m ³ /m ²	m ³	36,18	36,18	36,18	36,18
211.05.01	Trakasti temelji, nearmirani beton C8/10, vel. presjek	m ³	170,66	182,33	177,02	174,39
211.05.04	Trakasti temelji, nearmirani beton C12/15, vel. presjek	m ³	186,78	201,93	196,82	192,30
212.02.05	Zidovi, nearm. beton C12/15, sred. presj. glatka završna izvedba	m ³	205,24	217,12	213,29	213,35
212.20.05	Zidovi kanala, nearm. beton C12/15, sred. presj. glatka završna izvedba	m ³	218,21	231,14	226,63	224,15
214.01.03	Podloge za tampon, nearmirani beton C8/10, mali presjek	m ³	254,97	265,82	266,49	261,06
214.01.09	Podloga za tampon, nearmirani beton C16/20, mali presjek	m ³	271,38	284,47	276,64	279,44
214.04.06	Gornja podloga, nearmirani beton C12/15, mali presjek	m ³	262,96	269,17	273,90	268,12

22 Armiranobetonski radovi

220.31.01	Izrada betona marke C8/10, agregat krupnoće 31.5 mm	m ³	83,16	95,48	91,40	88,13
220.31.02	Izrada betona marke C12/15, agregat krupnoće 31.5 mm	m ³	97,62	111,90	111,01	106,76
220.31.03	Izrada betona marke C16/20, agregat krupnoće 31.5 mm	m ³	102,07	115,65	116,61	109,45
220.31.04	Izrada betona marke C20/25, agregat krupnoće 31.5 mm	m ³	113,73	130,21	128,84	125,98
220.31.05	Izrada betona marke C25/30, agregat krupnoće 31.5 mm	m ³	119,17	135,86	136,95	131,06

ŠIFRA	VRSTA RADA	JED.MJ.	CIJENA, EUR			
			SPLIT	ZAGREB	OSIJEK	RIJEKA
220.31.07	Izrada betona marke C35/45, agregat krupnoće 31.5 mm	m ³	152,11	165,86	168,99	166,14
220.31.08	Izrada betona marke C40/50, agregat krupnoće 31.5 mm	m ³	160,72	179,79	180,62	176,67
220.31.09	Izrada betona marke C50/60, agregat krupnoće 31.5 mm	m ³	173,18	190,50	194,16	190,15
220.32.01	Izrada betona marke C8/10, agregat krupnoće 16 mm	m ³	96,38	108,89	109,34	105,77
220.32.02	Izrada betona marke C12/15, agregat krupnoće 16 mm	m ³	104,06	115,62	114,86	113,40
220.32.03	Izrada betona marke C16/20, agregat krupnoće 16 mm	m ³	111,42	121,33	122,78	120,56
220.32.04	Izrada betona marke C20/25, agregat krupnoće 16 mm	m ³	122,02	136,20	140,25	135,80
220.32.05	Izrada betona marke C25/30, agregat krupnoće 16 mm	m ³	129,29	142,85	146,89	140,41
220.32.07	Izrada betona marke C35/45, agregat krupnoće 16 mm	m ³	157,78	175,92	178,86	173,62
220.32.08	Izrada betona marke C40/50, agregat krupnoće 16 mm	m ³	156,66	173,51	179,48	175,19
220.32.09	Izrada betona marke C50/60, agregat krupnoće 16 mm	m ³	176,78	192,18	198,63	194,08
220.33.01	Izrada betona marke C12/15, agregat krupnoće 8 mm	m ³	127,51	135,86	143,46	138,65
220.33.02	Izrada betona marke C16/20, agregat krupnoće 8 mm	m ³	130,49	142,40	147,87	142,46
220.33.03	Izrada betona marke C20/25, agregat krupnoće 8 mm	m ³	132,22	147,48	154,12	146,39
220.33.04	Izrada betona marke C25/30, agregat krupnoće 8 mm	m ³	136,10	151,27	158,45	151,05
220.34.01	Izrada betona C16/20, klizni i pumpani beton, agregat krupnoće 31.5 mm	m ³	113,73	127,16	128,79	123,66
220.34.02	Izrada betona C20/25, klizni i pumpani beton, agregat krupnoće 31.5 mm	m ³	118,63	133,05	134,68	130,92
220.34.03	Izrada betona C25/30, klizni i pumpani beton, agregat krupnoće 31.5 mm	m ³	124,31	142,43	144,22	138,36
220.35.01	Izrada betona C16/20, klizni i pumpani beton, agregat krupnoće 16 mm	m ³	117,35	131,16	135,56	129,58
220.35.02	Izrada betona C20/25, klizni i pumpani beton, agregat krupnoće 16 mm	m ³	126,45	140,58	143,87	138,59
220.35.03	Izrada betona C25/30, klizni i pumpani beton, agregat krupnoće 16 mm	m ³	130,08	145,13	147,26	142,00
220.36.01	Izrada betona C25/30, grijani beton, agregat krupnoće 31.5 mm	m ³	126,96	146,51	146,46	140,65
220.36.02	Izrada betona C35/45, grijani beton, agregat krupnoće 31.5 mm	m ³	173,14	189,97	192,47	188,05
220.37.01	Izrada betona C25/30, grijani beton, agregat krupnoće 16 mm	m ³	137,69	151,68	159,39	151,51
220.37.02	Izrada betona C35/45, grijani beton, agregat krupnoće 16 mm	m ³	176,39	195,59	198,72	195,04
220.38.01	Izrada betona C25/30, brzostvrdnjavajući beton, agregat krupnoće 31.5 mm	m ³	138,32	152,79	156,10	150,54
220.51.01	Ručna ugr. bet. armirane konst. vel. presj. više od 0.3 m ³ /m ²	m ³	32,38	32,38	32,38	32,38
220.51.02	Ručna ugr. bet. armirane konst. vel. presj. od 0.12-0.30 m ³ /m ²	m ³	42,38	42,38	42,38	42,38
220.51.03	Ručna ugr. bet. armirane konst. vel. presj. do 0.12 m ³ /m ²	m ³	93,73	93,73	93,73	93,73
220.51.04	Ručna ugr. bet. vrlo složene konst. presj. od 0.12- 0.30 m ³ /m ²	m ³	105,67	105,67	105,67	105,67
220.51.05	Ručna ugr. bet. vrlo složene konst. presj. do 0.12m ³ /m ²	m ³	131,73	131,73	131,73	131,73
220.52.01	Strojna ugr. bet. armirane konst. presj. više od 0.3 m ³ /m ²	m ³	20,74	20,74	20,74	20,74
220.52.02	Strojna ugr. bet. armirane konst. presj. manje od 0.30 m ³ /m ²	m ³	37,54	37,54	37,54	37,54
220.53.01	Strojna ugradba betona u konst. klizne tehnologije	m ³	66,39	66,39	66,39	66,39
220.54.01	Ugradba betona pumpom u masivne konstrukcije	m ³	13,78	13,78	13,78	13,78
220.54.02	Ugradba betona pumpom u rasčlanjene i pojedinačnekonstrukcije	m ³	27,72	27,72	27,72	27,72
220.55.01	Ubacivanje betona u oplatu	m ³	14,63	14,63	14,63	14,63
220.57.01	Strojna ugradba betona u konstrukciju tunelskih oplata	m ³	43,00	43,00	43,00	43,00

ŠIFRA	VRSTA RADA	JED.MJ.	CIJENA, EUR			
			SPLIT	ZAGREB	OSIJEK	RIJEKA
220.57.02	Grijanje betona u tunelskoj oplati plinskim grijalicama po fazama betoniranja	m ³	9,77	9,77	9,77	9,77
220.57.03	Zaštita i njega betona	m ³	2,06	2,06	2,06	2,06
220.57.04	Zidarska obrada površina izved. u tunel. oplati, bruš. spojeva i ravn. rupa	m ²	4,70	4,85	4,75	4,75
220.99.01	Transport betona na prosječnu udaljenost 18 km	m ³	28,42	28,42	28,42	28,42
221.01.04	Temeljna ploča, armirani beton C16/20, vel. presj., preko 0.30 m ³ /m ²	m ³	196,78	212,27	210,00	211,68
221.01.05	Temeljna ploča, armirani beton C16/20, sred. presj., od 0.12- 0.30 m ³ /m ²	m ³	208,57	221,67	218,13	217,34
221.01.10	Temeljna ploča, armirani beton C25/30, vel. presjek	m ³	212,73	224,23	225,26	222,46
221.01.11	Temeljna ploča, armirani beton C25/30, sred. presjek	m ³	217,73	234,34	237,08	228,07
221.03.04	Samostalni temelji, armirani beton C16/20 vel.presju zemlji	m ³	186,84	203,53	199,17	195,45
221.03.10	Samostalni temelji, armirani beton C25/30, vel. presj. u zemlji	m ³	218,28	237,29	232,54	228,07
221.05.04	Trakasti temelji, armirani beton C16/20, vel. presj. u zemlji	m ³	203,08	216,68	216,08	216,62
221.05.10	Trakasti temelji, armirani beton C25/30, vel. presj. u zemlji	m ³	214,68	233,32	236,19	230,30
221.06.04	Trakasti temelji, armirani beton C16/20, vel. presj. u oplati	m ³	203,68	219,79	216,50	212,72
221.06.10	Trakasti temelji, armirani beton C25/30, vel. presj. u oplati	m ³	219,68	235,26	238,55	231,99
222.02.05	Zidovi, armirani beton C16/20, sred. presj., glatkazavršna obrada	m ³	211,94	223,31	224,17	222,33
222.02.11	Zidovi, armirani beton C25/30, sred. presj., glatkazavršna obrada	m ³	230,34	242,75	242,26	238,87
222.04.05	Stubišni zidovi, armirani beton C16/20, sred. presj. glatka završna obrada	m ³	212,45	226,10	220,07	217,69
222.04.11	Stubišni zidovi, armirani beton C25/30, sred. presj. glatka završna obrada	m ³	230,93	245,76	247,82	241,67
222.08.05	Parapetni zidovi, armirani beton C16/20, sred. presj. glatka završna obrada	m ³	210,21	224,99	225,80	217,72
222.08.11	Parapetni zidovi, armirani beton C25/30, sred. presj. glatka završna obrada	m ³	226,83	246,39	241,56	240,02
222.12.11	Obloženi zidovi dimnjaka, arm. beton C25/30, sred.presj. glatka završna obrada	m ³	232,09	245,35	245,79	241,06
222.16.05	Potporni zidovi, armirani beton C16/20, sred. presj. glatka završna obrada	m ³	212,96	227,22	221,38	218,41
222.18.05	Ogradni zidovi, armirani beton C16/20, sred. presj.glatka završna obrada	m ³	213,84	223,58	223,35	216,56
222.19.05	Zidovi kanala, armirani beton C16/20 sred. presj.obrada za žbukanje	m ³	209,38	223,40	223,35	221,24
222.21.05	Zidovi šahtova, armirani beton C16/20 sred. presj.obrada za žbukanje	m ³	211,31	227,04	220,21	219,42
222.28.06	Monier zidovi armirani beton C16/20, mali presj. glatka završna obrada	m ³	280,71	294,25	297,55	292,11
222.28.12	Monier zidovi armirani beton C25/30, mali presj. glatka završna obrada	m ³	305,46	318,31	313,45	314,34
223.02.11	Stupovi armirani beton C25/30, sred. presj. glatkazavršna obrada	m ³	247,74	256,48	257,89	256,85
224.02.11	Ravne ploče armirani beton C25/30, sred. presj. glatka završna obrada	m ³	227,10	247,88	244,62	238,84
224.06.11	Rebraste ploče armirani beton C25/30, sred. presj.glatka završna obrada	m ³	236,69	255,05	249,48	246,06
224.12.08	Ploče šahtova armirani beton C20/25, sred. presj. glatka završna obrada	m ³	228,80	241,86	240,63	239,76
224.12.11	Ploče šahtova armirani beton C25/30, sred. presj. glatka završna obrada	m ³	235,99	247,38	249,86	242,18
224.14.05	Poklop. ploče kanala arm. beton C16/20, sred. presj. glatka završna obrada	m ³	217,11	227,81	226,82	222,74
224.14.08	Poklop. ploče kanala arm. Beton C20/25, sred. presj. glatka završna obrada	m ³	230,66	244,52	240,00	233,98
225.02.10	Grede armirani beton C25/30, vel. presj. glatka završna obrada	m ³	212,18	228,03	225,79	219,84
225.02.11	Grede armirani beton C25/30, sred. presj. glatka završna obrada	m ³	228,55	244,15	241,93	238,53
225.08.05	Nadvoji armirani beton C16/20, sred. presj., glatkazavršna obrada	m ³	209,24	226,40	225,84	216,17
225.08.06	Nadvoji armirani beton C16/20, mali presj., glatka završna obrada	m ³	218,84	234,25	229,73	228,67

ŠIFRA	VRSTA RADA	JED.MJ.	CIJENA, EUR			
			SPLIT	ZAGREB	OSIJEK	RIJEKA
225.08.11	Nadvoji armirani beton C25/30, sred. presj. glatkazavršna obrada	m³	226,10	240,98	243,13	239,55
225.08.12	Nadvoji armirani beton C25/30, mali presj. glatka završna obrada	m³	241,45	260,61	259,20	255,27
225.10.06	Horiz. serklaž arm. beton C16/20, mali presj. glatka završna obrada	m³	228,01	237,70	236,79	238,32
225.10.12	Horiz. serklaž arm. beton C25/30, mali presj. glatka završna obrada	m³	242,38	262,67	257,94	257,90
225.12.06	Vertik. serklaž arm. beton C16/20, mali presj. glatka završna obrada	m³	236,16	247,52	242,55	240,70
225.12.12	Vertik. serklaž arm. beton C25/30, mali presj. glatka završna obrada	m³	249,61	263,71	265,75	261,49
225.18.06	Vijenci armirani beton C16/20, mali presj., glatka završna obrada	m³	236,94	244,74	243,83	240,64
225.18.12	Vijenci armirani beton C25/30, mali presj. glatka završna obrada	m³	307,00	324,24	320,68	323,92
226.02.11	Stubište armirani beton C25/30, sred. presj. glatkazavršna obrada	m³	253,67	268,39	276,59	265,95
227.01.06	Podloga na tamponu armirani beton C16/20, mali presjek	m³	276,01	291,06	283,94	283,22
227.01.12	Podloga na tamponu armirani beton C25/30, mali presjek	m³	296,17	312,78	312,98	305,71
227.04.06	Gornja podloga armirani beton C16/20, mali presjek	m³	272,64	291,20	284,67	283,24
227.04.12	Gornja podloga armirani beton C25/30, mali presjek	m³	297,51	310,12	310,80	302,70

24 Montažne konstrukcije i elementi

241.22.22	Montažni ab nosivi vertikalni paneli d=15 cm beton C25/30, mase 2-5 t	m³	828,78	858,40	854,23	860,54
241.22.23	Montažni ab nosivi vertikalni paneli d=15 cm beton C25/30, mase 5-10 t	m³	789,43	819,30	825,43	816,35
241.32.23	Mont. ab nosivi fasadni panel d=12-18 cm bet. C25/30, mase 5-10 t	m³	1341,20	1373,40	1334,29	1348,44
241.36.23	Mont. ab nosivi fasadni panel d=12-18 cm oblož. pranim kul. bet. C25/30	m³	1888,00	1924,78	1909,27	1995,08
241.43.23	Mont. ab troslojni fasadni panel d=21 cm, sa okiporom 5 cm bet. C25/30	m²	247,10	252,39	249,63	253,14
241.47.23	Mont. ab troslojni fasadni panel d=21 cm, sa okiporom 5 cm oblo. pranim kul. bet. C25/30	m²	324,03	335,82	339,33	340,38
241.51.01	Montažne ab ploče tip omnia d=4 cm beton C25/30	m²	131,60	130,73	130,08	125,22
241.55.03	Montažne ab pune ploče d=14 cm beton C25/30, mase 5-10 t	m²	120,37	123,45	124,70	123,50
241.56.03	Montažne ab pune ploče d=16 cm beton C25/30, mase 5-10 t	m²	133,05	135,89	134,15	132,15
241.71.01	Montažne ab ploče podest d=14 cm beton C25/30	m³	862,88	895,68	885,79	877,28
241.71.02	Montažne ab ploče podest d=16 cm beton C25/30	m³	856,86	875,43	862,31	868,02
241.81.04	Mont. ab jednokraki stubišni krakovi šir. 100 cm bet. C25/30	kom	922,84	953,76	945,03	954,47
241.87.04	Mont. ab trokrako stubište sa podestom šir. 100 cmbet. C25/30	kom	2740,85	2795,96	2772,45	2774,91
241.88.04	Mont. ab trokraki stubišni krakovi šir. 100 cm bet. C25/30, bez podesta	kom	2168,48	2240,31	2213,43	2233,50
243.51.01	Izrada dobava i montaža čelične konstrukcije premaspecifikaciji	kg	13,27	13,27	13,27	13,27
247.12.22	Mont. ab fasadni pano d=7 cm bet. C25/30, mase 2-5t	m²	133,23	137,80	136,88	137,23
247.16.22	Mont. ab fasadni pano d=7 cm bet. C25/30, obloženipranim kuliorom	m²	216,95	221,55	216,98	223,29
247.21.23	Mont. ab troslojni fasad. pano d=19 cm bet. C25/30, mase 5-10 t	m²	235,23	240,07	238,29	238,07

ŠIFRA	VRSTA RADA	JED.MJ.	CIJENA, EUR			
			SPLIT	ZAGREB	OSIJEK	RIJEKA
247.25.23	Mont. ab troslojni fasad. pano d=20 cm bet. C25/30,obložen kulirom	m ²	320,17	326,63	328,73	332,06
247.31.21	Mont. ab obložni fasad element, sa okiporom 5 cm bet. C25/30	m ²	147,87	152,80	150,93	146,79
247.36.21	Mont. ab obložni fasad element, sa okiporom 5 cm bet. C25/30, obložen pran. kulirom	m ²	247,55	262,04	251,87	257,42
247.41.21	Montažni ab parapeti d=6 cm, beton C25/30	m ²	130,90	132,60	131,42	131,84
247.44.21	Montažni ab parapeti d=19 cm, sa okiporom 5 cm beton C25/30	m ²	251,65	257,00	259,44	253,49
247.52.22	Montažni ab vijenci d=7 cm, beton C25/30, vidljiv beton	m ²	150,28	151,75	148,92	151,78
247.56.22	Montažni ab vijenac d=7 cm, beton C25/30, obložen pranim kulirom	m ²	231,04	238,69	232,50	241,04
247.62.21	Montažni ab pregradni zidovi d=6 cm, beton C25/30,mase do 2 t	m ²	77,28	79,96	80,22	79,63
247.81.01	Montažna sanitarna kabina tip ka-0100 industrogradnja	kom	2163,58	2161,34	2132,33	2124,89
247.81.02	Montažna sanitarna kabina tip ka-0200 industrogradnja	kom	2087,59	2117,61	2108,93	2103,15
247.81.03	Montažna sanitarna kabina tip ka-0300 industrogradnja	kom	2237,83	2232,48	2219,76	2209,03
247.81.04	Montažna sanitarna kabina tip ka-0400 industrogradnja	kom	2176,42	2160,05	2186,83	2171,18
247.81.05	Montažna sanitarna kabina tip ka-0500 industrogradnja	kom	2221,81	2222,66	2211,42	2212,00
247.81.06	Montažna sanitarna kabina tip ka-0600 industrogradnja	kom	2319,64	2314,95	2308,78	2294,91

25 Armirački radovi

250.02.01	Izr. armatureB500 str. sječ. rav. i savijanje fi 4-12 mm	t	4567,22	4890,17	5177,99	4621,53
250.02.02	Post. i vezivanje armatureB500 sred. slož. fi 4-12 mm	t	1083,19	1083,19	1083,19	1083,19
250.02.03	Izr. armatureB500 str. sječ. rav. i savijanje sred. slož. fi 13 mm i više	t	3478,30	3803,94	3786,75	3549,47
250.02.04	Post. i vezivanje armatureB500 sred. slož. fi 13-24 mm	t	537,68	537,68	537,68	537,68
250.02.05	Izrada armatureB500 strojno sječ. rav. i savijanje sred. složenosti fi 25 mm i više	t	3441,97	3753,73	3693,34	3587,39
250.02.06	Post. i vezivanje armatureB500 sred. slož. fi 25 mm i više	t	392,40	392,40	392,40	392,40
250.03.01	Izr. arm.B500 za mont. elem., sječ. rav. isavijanje sred. slož. fi 4-12 mm	t	4894,47	5233,81	5532,28	4965,77
250.03.02	Post. i vezivanje armatureB500 za mont. elem. sred. slož. fi 4-12 mm	t	1936,56	1936,56	1936,56	1936,56
250.03.03	Izr. arm.B500 za mont. elem., sječ. rav. isavijanje sred. slož. fi 13-24 mm	t	3503,53	3715,10	3767,53	3651,48
250.03.04	Post. i vezivanje arm.B500 mm za mont. elem.sred. slož. fi 13-24 mm	t	533,31	533,31	533,31	533,31
254.01.01	Mreže B400 težine do 3 kg/m ²	t	5055,76	4503,43	4435,76	4102,19
254.01.02	Mreže B400 težine 3-5 kg/m ²	t	5113,96	4481,65	4414,14	3978,05
254.01.03	Mreže B400 težine 5-12 kg/m ²	t	4930,78	4432,08	4366,54	3915,61
254.01.04	Mreže B400 težine preko 12 kg/m ²	t	4901,91	4365,02	4321,31	3845,13
254.01.05	Mreže B400 prosječne težine	t	5117,05	4526,71	4456,05	4079,79

ŠIFRA	VRSTA RADA	JED.MJ.	CIJENA, EUR			
			SPLIT	ZAGREB	OSIJEK	RIJEKA
26 Tesarski radovi						
261.01.01	Jednostrana oplata temelja ravne osnove, od blažujke	m ²	24,15	24,47	23,95	24,03
261.03.01	Dvostrana oplata temelja ravne osnove, od blažujke	m ²	23,68	23,54	23,56	23,15
261.11.01	Jednostrana oplata zid. ravne osnove, od blažujke	m ²	32,65	32,14	32,28	32,18
261.11.06	Jednostrana oplata zid. ravne osnove, za završnu obradu	m ²	29,63	30,31	29,74	29,92
261.11.08	Jednostrana oplata zid. ravne osnove, gotovi elementi šperploča	m ²	18,81	19,33	19,01	19,10
261.11.10	Jednostrana oplata zid. ravne osnove, od tabli damastroj-remo	m ²	18,66	18,66	18,66	18,66
261.13.01	Dvostruka oplata zid. ravne osnove, od blažujke	m ²	32,47	32,94	32,96	32,68
261.13.04	Dvostrana oplata zid. ravne osnove, od blanjanih dasaka 24mm	m ²	36,64	36,01	34,13	33,97
261.13.07	Dvostrana oplata zid. ravne osnove, od šperploče	m ²	32,45	32,96	32,55	32,45
261.13.10	Dvostrana oplata zid. ravne osnove, od tabli damastroj-remo	m ²	18,33	18,33	18,33	18,33
261.15.01	Dvostrana oplata tankost. parapeta i ograda ravneosnove, od blažujke	m ²	54,85	56,25	55,56	56,49
261.15.06	Dvostrana oplata tankost. parapeta šperploča, završna obrada	m ²	52,65	53,52	52,39	52,94
261.15.07	Dvostrana oplata tankostijenih parapeta i ograda, šperploča	m ²	56,12	56,61	56,15	55,50
261.17.01	Dvostrana oplata zid. instalacionih kanala i šahtova od blažujke	m ²	20,49	21,08	20,97	20,33
261.17.02	Dvostrana oplata zid. instalacionih kanala, od dasaka d=24 mm	m ²	43,84	43,18	41,67	41,85
261.17.08	Dvostrana oplata zid. instalacionih kanala, od šperploče	m ²	28,58	28,13	27,71	27,79
261.21.02	Oplata ravne ploče bez rebara sa podupiranjem, od šperploče	m ²	31,68	31,96	30,64	29,96
261.21.05	Oplata ravne ploče bez rebara sa podupiranjem, od blažujke	m ²	30,70	30,83	29,83	30,16
261.22.01	Oplata ravne ploče sa rebrima sa podupiranjem, od blažujke	m ²	36,22	36,80	36,70	35,96
261.22.02	Oplata ravne ploče sa rebrima sa podupiranjem, oddasaka d=24 mm	m ²	39,15	40,07	37,75	37,12
261.22.05	Ravna ploča sa rebrima, vodootp. šperpl. beton bezzavršne obrade	m ²	36,07	36,87	36,22	35,83
261.23.01	Kose ploče bez rebara, od blažujke	m ²	39,09	39,26	38,95	38,41
261.23.02	Kose ploče bez rebara, od daske d=24 mm	m ²	41,57	41,81	40,36	39,27
261.23.05	Kose ploče bez rebara, vodootporna šperploča, beton bez završne obrade	m ²	38,59	39,69	38,85	38,59
261.31.01	Vijenci i istake, od daske d=24 mm blanjana	m ²	84,85	86,30	82,97	82,75
261.31.02	Vijenci i istake, od daske d=24 mm	m ²	90,12	89,99	85,29	84,45
261.31.05	Vijenci i istake, od vodootp. šperpl. beton bez završne obrade	m ²	89,61	90,25	89,66	89,79
261.36.02	Pokrovne ploče kanala i okana daska d=24 mm	m ²	34,25	34,22	32,88	32,02
261.36.04	Pokrovne ploče kanala i okana vodootp. šperpl. bet. sa završ. obradom	m ²	33,98	34,41	34,26	33,77
261.37.01	Drveni kostur za podup. polumont. i montaž. konstrukcija	m ²	6,91	6,79	6,84	6,70
261.38.01	Poklopne ploče za dimnjake vel. 60x60 cm daska d=24 mm	kom	24,02	24,47	23,15	22,88
261.41.04	Stup i temelj stope pravokut. presj. blanjana daska d=24 mm	m ²	54,89	55,56	54,59	54,04
261.41.07	Stup i temelj stope pravokut. presj. od vodootp. šperpl. bez završ. obrade	m ²	48,41	50,12	49,11	49,79
261.42.04	Stup i temelj stope sa zupcem blanjana daska d=24mm	m ²	67,30	67,79	65,03	64,95
261.42.07	Stup i temelj stope za zupcem vodootp. šperpl. bezzavrš. obrade	m ²	59,04	60,33	60,18	59,72

ŠIFRA	VRSTA RADA	JED.MJ.	CIJENA, EUR			
			SPLIT	ZAGREB	OSIJEK	RIJEKA
261.44.04	Stup i temelj stope okrugli presj. blanjana daskad=24 mm	m ²	104,27	103,28	101,44	99,89
261.44.07	Stup i temelj stope okrug. presj. vodootp. šperpl.bet. bez završ. obrade	m ²	91,10	94,50	90,91	93,28
261.46.01	Ravne grede i okvir pravokut. presj. blažuj ploče	m ²	53,16	53,80	52,70	53,45
261.46.02	Ravne grede i okvir pravokut. presj. daska d=24 mm	m ²	57,47	57,89	56,88	54,96
261.46.04	Ravne grede i okvir pravokut. presj. blanjana daska d=24 mm	m ²	62,18	63,93	60,81	59,91
261.46.06	Ravne grede i okviri pravokut. presj., vodootpornašperploča beton za završna obrade	m ²	53,76	53,42	53,41	52,70
261.46.07	Ravne grede i okvir pravokut. presj. vodootp. šperpl. bet. bez za vrš. obrade	m ²	55,70	57,47	55,72	55,88
261.47.01	Grede i okviri složenog presj. od blažujke	m ²	63,87	63,70	63,33	62,72
261.47.04	Greda i okviri složenog presj. od blanjanih dasakad=24 mm	m ²	74,18	74,09	72,12	71,47
261.47.06	Grede i okviri složenog presj., vodootporna šperploča beton za završnu obradu	m ²	63,57	64,24	62,69	63,58
261.49.01	Horiz. serklaž v=16 cm daska d=24 mm	m'	6,47	6,49	6,14	6,05
261.49.02	Horiz. serklaži vis. 16 cm daska d=24 mm	m	6,46	6,50	6,09	6,07
261.49.06	Horiz. serklaž v=16 cm vodootp. šperpl. beton za završ. obradu	m'	5,62	5,66	5,64	5,68
261.51.01	Vert. serklaž šir. 20 cm od blažujke	m ²	45,71	47,42	45,63	47,21
261.51.02	Vert. serklaž šir. 20 cm daska d=24 mm	m ²	50,96	51,20	49,33	48,54
261.51.06	Vert. serklaž šir. 20 cm vodootp. šperpl. bet. zazavrš. obradu	m ²	49,16	50,05	48,86	49,04
261.70.01	Dodatak za podupiranje ploča i greda vis. preko 3.0 m	m ²	0,92	0,89	0,82	0,76
261.70.03	Dodatak za podupiranje greda i okvira	m ²	1,45	1,44	1,29	1,22
261.71.01	Zidovi i ploče, prostorna metalna oplata, bez završne obrade	m ²	11,23	11,41	11,16	11,21
263.01.01	Fasadna cijevna skela vis. do 20m	m ²	10,77	11,09	10,80	10,98
266.11.02	Izrada i montaža krovne konstrukcije raspona 5-7 m	m ²	69,74	69,11	68,82	65,34
266.11.03	Izrada i montaža krovništa raspona 8-12 m	m ²	74,06	75,04	72,18	69,15
266.11.04	Izrada i montaža krovne konstrukcije rapona 13-15m	m ²	97,95	96,13	94,98	91,71
266.11.05	Krovna konst. od rez. graže na nosivim zid. rasp.16-18 m	m ²	183,91	185,58	181,78	176,56
266.31.01	Obrada rogova jednostavnog profila	m ²	16,00	16,00	16,00	16,00
266.41.04	Letvanje krova letva 24/48 mm za pokrov utorenim crijepom	m ²	8,21	8,34	8,15	8,50
266.41.06	Letvanje krova letva za pokrov salonitom, razmak 70 cm	m ²	9,16	9,34	9,22	9,42
266.41.08	Letvanje krova letva 24/48 mm za pokrov ravnim salonit pl. raz. 100cm	m ²	7,03	7,18	7,17	7,36
266.51.01	Oplata krova daskama d=24 mm na sudar	m ²	29,35	28,61	25,68	24,55
266.52.01	Opšivanje vijenaca i uvala daskom d=24 mm	m ²	38,23	38,47	35,33	34,63
266.52.04	Opšivanje krova čeonom daskom d=24 mm	m ²	7,06	7,12	6,33	6,09
266.90.01	Izr. kostura na kosim bet.pl. grede 48/82 mm i letve za pokr. salonitom	m ²	29,90	30,14	29,92	30,36
266.90.02	Letvanje vert.površ.za pokrov salonit letve 24/48mm i gredice	m ²	35,02	36,25	35,11	34,98
267.01.02	Konstr. od gredica na razmak 100 cm za zidove drvarnica	m ²	40,77	39,70	38,92	37,64
267.03.01	Drvene pregrade od gredica i letava za drvarnice	m ²	53,73	54,81	53,89	55,60
267.11.02	Tesarska vrata vel. 90/200 cm od letava 28/48 mm	kom	54,99	56,82	57,43	54,63
267.11.03	Polica za skladište od jelove neblanjane daske d=48 mm	m ²	68,28	70,93	69,43	64,87
267.11.04	Polica u izbama od jelove blanjanje graže razmak polica 35-40 cm	m ²	154,52	153,45	149,79	146,10

ŠIFRA	VRSTA RADA	JED.MJ.	CIJENA, EUR			
			SPLIT	ZAGREB	OSIJEK	RIJEKA

27 Zidarski radovi

270.00.01	Gašenje vapna	m ³	123,99	133,56	127,18	126,87
270.00.02	Izrada vap. morta 1:1 sa gašenim vapnom bez sijanja str. izrada	m ³	120,51	125,65	123,05	125,48
270.00.03	Izrada vap. morta 1:1 sa hidratiz. vapnom bez sijanja str. izrada	m ³	110,55	112,85	111,45	116,19
270.00.04	Izrada vap. morta 1:2 sa hidratiz. vapnom bez sijanja str. izrada	m ³	103,82	106,58	107,07	113,73
270.00.05	Izrada vap. morta 1:2 sa hidratiz. vapnom sa sijanjem str. izrada	m ³	119,27	116,93	122,03	125,38
270.00.06	Izrada vap. morta 1:3 sa hidratiz. vapnom bez sijanja str. miješanje	m ³	98,56	99,64	100,90	108,55
270.00.07	Izrada vap. morta 1:3 sa hidratiz. vapnom sa sijanjem str. miješanje	m ³	113,02	112,84	114,13	119,01
270.00.08	Izrada prod. morta 1:2:6 sa hidratiz. vapnom bez sijanja	m ³	146,51	146,25	147,52	151,86
270.00.09	Izrada prod. morta 1:2:6 sa hidratiz. vapnom, sijanje i str. miješanje	m ³	173,48	176,19	174,20	178,64
270.00.10	Izrada prod. morta 1:3:9 sa hidratiz. vapnom bez sijanja str. miješanje	m ³	132,25	134,52	138,72	144,69
270.00.11	Izrada prod. morta 1:3:9 sa hidratiz. vapnom, sijanje str. miješanje	m ³	160,25	163,10	167,21	173,00
270.00.12	Izrada cem. morta 1:1 bez sijanja strojno miješanje	m ³	289,23	290,09	286,29	290,94
270.00.13	Izrada cem. morta 1:1 sa sijanjem strojno miješanje	m ³	305,72	312,10	309,41	313,17
270.00.14	Izrada cem. morta 1:2 bez sijanja strojno miješanje	m ³	219,02	223,26	223,14	233,34
270.00.15	Izrada cem. morta 1:2 sa sijanjem strojno miješanje	m ³	239,48	240,88	238,45	249,13
270.00.16	Izrada cem. morta 1:3 bez sijanja strojno miješanje	m ³	183,64	182,36	183,60	191,57
270.00.17	Izrada cem. morta 1:3 sa sijanjem strojno miješanje	m ³	198,18	201,65	201,87	207,69
270.00.18	Izrada cem. morta 1:4 bez sijanja strojno miješanje	m ³	161,22	160,07	163,67	172,13
270.00.19	Izrada cem. morta 1:4 sa sijanjem strojno miješanje	m ³	179,46	176,54	179,29	188,64
270.00.20	Izrada rijetkog cem. morta	m ³	208,12	211,52	208,55	209,16
270.00.21	Izrada šamotnog morta	m ³	1074,97	1088,42	1060,62	1080,71
270.00.22	Izrada šamotnog morta sa vodenim staklom	m ³	766,43	794,82	780,53	786,08
270.00.26	Izrada barit. morta	m ³	691,61	706,44	700,20	681,88
270.00.27	Izrada barit. morta	m ³	693,78	708,07	691,62	697,14
270.00.28	Miješanje termon žbuke	m ³	385,35	391,85	388,45	384,52
270.00.29	Izrada cementnog rastvora	m ³	143,41	147,21	143,51	142,60
270.00.30	Gletanje betonskih površina izvedenih u glatkoj oplati	m ²	21,91	21,71	22,31	26,71
270.00.31	Izrada "monta" gredica visine 14 cm	m	14,03	14,28	14,08	14,12
270.00.32	Izrada ploča za zatvaranja čela kod sitnorebrastogstropa	kom	2,12	2,12	2,12	2,12
270.00.33	Miješanje morta od hirofe	m ³	256,21	260,30	256,90	251,53

ŠIFRA	VRSTA RADA	JED.MJ.	CIJENA, EUR			
			SPLIT	ZAGREB	OSIJEK	RIJEKA
270.00.40	Izrada lake prenosne skele na nogarima amortizacija 30 dana	m ²	5,72	5,72	5,69	5,47
270.00.41	Podupiranje stropa do 3 m visine	m ²	10,15	10,34	9,62	9,96
271.01.11	Zidanje temelja punom opekrom n.f. u cem. mortu m-10	m ³	358,64	373,49	349,31	369,69
271.01.21	Zidanje temelja lomljenim kamenom u cem. mortu m-10	m ³	151,23	153,04	152,46	152,45
271.01.31	Zidanje temelja betonskim blokovima u cem. mortu m-10	m ³	185,98	186,08	188,34	188,60
271.05.11	Zidanje temeljnih zid. punom opekrom u cem. mortu m-10	m ³	319,59	341,12	306,04	332,31
271.05.21	Zidanje temeljnih zid. kamen lomlje.u cem. mortu m-10	m ³	192,40	194,67	196,57	194,49
271.05.31	Zidanje temeljnih zid. betonskim blokovima cem. mortu m-10	m ³	192,58	193,24	189,92	192,43
271.07.11	Podzidavanje susjednih objekata punom opekrom u cem. mortu m-10	m ³	425,98	441,32	402,37	427,22
271.07.21	Podzidavanje susjednih objekata lom. kamen u cem.mortu m-10	m ³	169,52	166,05	165,97	169,69
271.13.21	Zidanje zid. prizemlja i katova punom opekrom u cem. mortu m-10	m ³	354,45	364,17	336,69	365,78
271.13.22	Zidanje zid. prizemlja i katova sačastom opekrom n.f. u cem. mortu m-10	m ³	517,51	513,77	512,00	519,74
271.13.23	Zidanje zid. fasadnom punom opekrom n.f. zidno jednim licem u cem. mortu m-10	m ³	493,27	503,99	502,29	502,06
271.13.24	Zidanje zid. fasadnom sačastom opekrom n.f. sa jednim licem u cem. mortu m-10	m ³	581,79	573,30	582,58	579,44
271.13.25	Zidanje zid. fasadnom punom opekrom sa dva lica u cem. mortu m-10	m ³	507,84	525,10	521,47	522,98
271.13.26	Zidanje zid. fasadnom sačastom opekrom sa dva licau cem. mortu m-10	m ³	591,94	591,88	600,45	601,88
271.13.27	Zidanje zid. opekrom 25x12x14 u cem. mortu m-10 deb. zid. 12 cm	m ³	261,57	265,74	262,25	260,68
271.13.29	Zidanje zid. blok opekrom 29x19x14 u cem. mortu m-10 deb. zid. 19 cm	m ³	184,76	197,64	150,46	172,02
271.13.30	Zidanje zid. blok opekrom 29x19x14 u cem. mortu m-10 deb. zid. 29 cm	m ³	182,82	201,71	154,03	173,32
271.13.31	Zidanje zid. blok opekrom 25x19x14 u cem. mortu m-10 deb. zid. 19 cm	m ³	230,54	235,01	210,28	216,50
271.13.32	Zidanje zid. blok opekrom 25x19x14 deb. zid. 25 cmzidano u cem. mortu m-10	m ³	229,55	230,17	209,30	216,97
271.13.34	Zidanje zid. blok opekrom 25x25x14 u cem. mortu m-10 deb. zid. 25 cm	m ³	211,78	201,13	159,86	185,80
271.13.35	Zidanje zid. blok opekrom 25x25x19 u cem. mortu d=zid. 19 cm	m ³	204,43	204,17	164,47	189,04
271.13.56	Zid. ispuna skelet. konst. blok opekrom 25x25x19 cm, prod. mort m-5 zid=25cm	m ³	198,36	194,01	156,55	178,08
271.13.57	Zid. ispuna skelet. konst. blok opekrom 29x25x19 cm, prod. mort m-5 zid=19cm	m ³	221,27	221,65	220,28	216,78
271.13.58	Zidanje ispuna konst. blok opekrom 29x25x19 cm u prod. mortu m-5 deb. zid. 29 cm	m ³	216,12	222,51	221,48	221,08
271.14.21	Zidanje zid. bet. blok. 40x20x20 u cem. mortu m-10deb. zid. 20 cm	m ³	185,96	190,77	187,04	188,90
271.14.22	Zidanje zid. blok element. 40x25x20 u cem. mortu deb. zid. 25 cm	m ³	199,75	202,84	200,02	197,81
271.14.61	Zidanje zid. priz. i katova siporex blok d=20 cmljepljenje siprokolom	m ³	280,65	284,01	276,95	282,05
271.14.63	Zidanje zid. siporex blok d=25 cm ljepljenje siprokolom	m ³	284,82	283,06	272,71	319,55
271.15.26	Zidanje otvora 3m ² bet. blok 40x20x20 u cem. mortum-10 deb. 20 cm	m ³	192,19	195,48	192,46	192,48
271.15.27	Zidanje otvora do 3m ² u zidovima 25 cm cem. mortum-10	m ³	203,33	211,19	208,71	209,90
271.15.31	Zidanje otvora do 3m ² termo blok 40x20x20 u cem. mortu m-10 deb. zid. 20 cm	m ³	190,87	191,75	187,94	191,54
271.15.32	Zidanje otvora do 3m ² termo blokovima 40x25x20 u cem. mortu m 10 deb. zid. 25 cm	m ³	183,33	186,51	186,00	183,74
271.15.35	Zidanje otvora siporex bloketama d=20 cm ljepljenje siprokolom	m ³	361,51	353,18	347,71	392,91
271.15.36	Zidanje otvora do 3m ² siporex bloketima d=22.5 cmu cem. mortu m-10	m ³	354,38	351,88	342,47	390,13
271.15.61	Zidanje otvora do 3m ² siporex blokovima d=20 cm ljepljenje siprokolom	m ³	313,52	314,59	302,38	351,39
271.15.63	Zidanje otvora do 3m ² siporex blokovima d=25 cm ljepljenje siprokolom	m ³	301,42	299,84	285,36	335,10

ŠIFRA	VRSTA RADA	JED.MJ.	CIJENA, EUR			
			SPLIT	ZAGREB	OSIJEK	RIJEKA
271.21.11	Zidanje slobod. stojećih stup. punom opek. pravokut. obl. šir. 25 cm u cem. mort	m³	454,69	463,32	429,17	458,08
271.21.21	Zidanje slobod. stojećih stup. punom opek. pravokut. obl. šir. 25 cm u prod. mort	m³	396,29	413,40	381,82	415,51
271.23.11	Zidanje slobod. stojećih stup. fasad. opek. pravokut. obl. šir. 25 cm u cem. mort	m³	639,39	639,28	632,39	643,09
271.23.21	Zidanje slobod. stojećih stup. fasad. opek. pravokut. obl. šir. 25 cm u prod. mort	m³	627,06	631,36	624,17	616,22
271.35.11	Zidanje vijenca u dva reda punom opek. u cem. mortu m-10	m	36,13	37,07	35,16	36,62
271.35.12	Zidanje vijenca u dva reda punom fasadnom opek. u cem. mort m-10	m	41,90	41,26	41,12	41,59
271.41.21	Zidanje samostalnih dimnjaka i vent. punom opek. u prod. cem. mortu m-5	m³	425,11	435,42	403,35	436,76
271.42.01	Zidanje dimnjaka centralnog grijanja punom opek. u prod. cem. mortu m-5	m³	391,59	414,89	375,67	406,45
271.61.01	Zidanje sabirnih "schund" dimnjaka "t-2" u prod. mortu m-5	m	57,96	57,75	57,19	57,09
271.61.02	Zidanje sabirnih "schund" dimnjaka blokom "t-3" uprod. cem. mortu 1:3:9	m	60,35	59,91	60,03	59,36
271.61.52	Zidanje sabirnih "schund" dimnjaka i postava dim.kape u cem.mortu m-10	kom	39,09	39,82	39,23	38,55
271.65.01	Zidanje dimnjaka "schiedel yu" sa jednim kanalom i ventilacijom fi 25	m	170,28	168,50	166,40	168,19
271.65.02	Zidanje dimnjaka "schiedel yu" bez ventilacije fi25	m	161,22	162,23	160,65	162,29
271.65.06	Izrada dimnjaka "schiedel yu" dimnjaka bez ventilacija	m	228,06	196,58	256,89	198,23
271.65.09	Izrada dimnjaka "schiedel yu" dvojni dimnjak bez ventilacije	m	154,17	154,67	154,38	156,30
271.65.11	Zidanje dimnjaka "schiedel yu" dvojni profil 20 sa ventilacijom	m	206,00	206,11	203,99	206,96
271.81.01	Zidanje lom. kam. zid=50 cm u cem. mortu m-10 sa jednim licem	m³	241,82	248,02	244,02	244,82
271.83.01	Zidanje lom. kam. zid=50 cm u cem. mortu sa dva lica	m³	294,08	295,98	294,34	297,61
271.85.01	Zidanje lomljenim kamenom stupova do 50x50 cm u cem. mortu m-10	m³	440,63	442,73	436,03	446,69
272.01.02	Zidanje pregrad. zid. punom opek. n.f. d=12 cm u cem. mortu	m²	60,53	61,42	57,41	60,44
272.01.03	Zidanje pregrad. zid. punom opek. n.f. d=12 cm uprod. cem. mortu m-5	m²	58,70	60,89	55,92	59,08
272.01.22	Zidanje pregrad. zid. punom opek. n.f. d=7 cm u cem. mortu m-10	m²	46,25	47,52	43,76	46,69
272.01.23	Zidanje pregrad. zid. punom opek. n.f. d=7 cm u prod. mortu m-5	m²	45,05	46,49	43,56	45,60
272.02.02	Zidanje pregrad. zid. šupljom opek. d=12 cm u cem. mortu m-10	m²	59,01	58,89	58,45	59,22
272.02.03	Zidanje pregrad. zid. šupljom opek. n.f. d=12 cm prod. mort m-5	m²	56,55	56,67	57,31	56,86
272.02.22	Zidanje pregrad. zid. šupljom opek. n.f. d=7 cm cem. mort m-10	m²	44,03	44,91	44,15	44,08
272.02.23	Zidanje pregrad. zid. šupljom opek. n.f. d=7 cm prod. mort m-5	m²	43,94	44,66	43,32	43,32
272.11.02	Zidanje pregrad. zid. fasadnom opek. n.f. d=12cm cem. mort m-10 jed.lice	m²	98,62	100,15	99,22	98,37
272.11.03	Zidanje pregrad. zid. fasadnom opek. n.f. d=12cm prod. mort m-5 sa jed.lice	m²	96,79	99,19	97,85	96,53
272.11.22	Zidanje zid. punom ili sać. fasad. opek. n.f. u cem. mortu m-10 zid=12 cm	m²	90,01	90,41	90,60	90,08
272.11.23	Zidanje zid. punom ili sać. fasad. opek. n.f. u prod. cem. mortu m-5	m²	99,76	100,43	97,84	100,07
272.22.12	Zidanje pregradnih zid. bet. bloketima d=7 cm cem.mort m-10	m²	29,45	30,30	29,44	30,05
272.22.13	Zidanje pregradnih zid. bet. bloketima d=7 cm prod. mort m-5	m²	29,58	29,84	29,88	29,68
272.22.22	Zidanje pregradnih zid. bet. bloketima d=10cm u cem. mortu m-10	m²	34,53	35,48	35,33	35,09
272.22.23	Zidanje pregradnih zid. bet. blokovima d=10cm prod. mort m-5	m²	34,05	34,83	34,06	34,58
272.31.12	Zidanje pregradnih zid. siporex blokovi d=7.5 cm cem. mort m-10	m²	35,29	35,49	35,75	35,43
272.31.21	Zidanje pregradnih zid. siporex blokovi d=10 cm cem. mort m-10	m²	35,91	35,85	36,11	36,51
272.32.11	Zidanje pregradnih zid. siporex pl. visine kata cem. mort d=7.5 cm	m²	39,17	39,36	39,68	39,39

ŠIFRA	VRSTA RADA	JED.MJ.	CIJENA, EUR			
			SPLIT	ZAGREB	OSIJEK	RIJEKA
272.32.21	Zidanje pregrada siporex pl. visine kata cem. mortdeb. zid. 10cm	m ²	42,75	43,39	42,85	42,65
272.51.01	Zidanje pregrad. zid. gips pl. d=7 cm zidano spec.ljepilom	m ²	42,75	43,21	42,83	42,13
272.51.02	Zidanje pregrad. zid. gips pl. d=10 cm ljepljenjespec. ljepilom	m ²	41,95	41,97	42,30	42,70
272.61.01	Zidanje unutr. oblož. zid. punom opekrom n.f. d=7 cm sidrenje u cem. mortu m-10	m ²	72,18	74,61	70,52	72,81
272.61.12	Zidanje unutr. oblož. zid. punom ili sać. opekrom d=12 cm u cem. mortom m-10	m ²	74,16	76,99	71,97	75,22
272.61.22	Zidanje unutr. oblož. zid. šup. opekrom d=7 cm u cem. mortu m-10 sa pocin. sidrima	m ²	73,88	74,85	73,17	73,07
272.61.32	Zidanje oblož. zid. šup. opekrom n.f. d=12 cm u cem. mortu m-10 sa pocin. sidrima	m ²	71,55	72,37	73,03	71,84
272.62.02	Zidanje unutr. oblož. zid. fasad. opekrom d=12 cm ucem.m-10 sa pocin. sidrima	m ²	115,30	114,37	112,87	114,53
272.71.01	Zidanje unutr. oblož. zid. bet. blok 7 cm u cem.m-10 sa pocin. sidrima	m ²	42,03	42,34	41,75	41,64
272.72.01	Zidanje unutr. obloga siporex blok d=7.5cm u cem.m-10 sa pocin. sidrima	m ²	47,86	47,33	46,83	46,93
272.72.02	Zidanje unutr. oblož. zid. siporex blok d=10 cm ucem.m-10 sa pocin. sidrima	m ²	48,29	47,89	47,19	47,34
272.75.01	Zidanje unutr. oblož. zid. gips pl. d=7 cm ljepljenje "dufix" ljepilom	m ²	52,38	53,86	53,45	52,96
272.75.02	Zidanje unutr. oblož. zid. gips pl. d=10 cm ljepljeno "dufix" ljepilom	m ²	52,97	52,76	53,04	51,99
272.81.03	Zidanje fasad. obloga punom fasad. opekrom n.f. d=12 cm jed. lice, prod.cem.m-5	m ²	144,07	142,90	145,03	142,64
272.85.01	Obrada sljubnica unutr. obloga fasad. opekrom cem.mortom m-10	m ²	20,20	20,28	20,08	20,04
272.91.02	Zidanje otvora zidom od opeke d=7 cm u prod. mortum-5 veličina otvora do 3 m ²	m ²	54,89	55,44	53,67	54,67
272.91.06	Zidanje otvora u pregr. zid. 7 cm opekrom n.f. u prod. mortu m-5 otv. preko 3 m ²	m ²	52,46	54,02	51,23	53,37
272.91.12	Zidanje otvora zidom od opeke n.f. d=12 cm prod. mort otvor do 3 m ²	m ²	66,86	69,31	64,18	67,22
272.91.16	Zidanje otvora u pregr. zid=12 cm opeka n.f. prod.mort m-5 vel. otv. preko 3 m ²	m ²	67,53	69,21	64,17	68,29
272.91.41	Zidanje otvora u pregr. zid=7 cm od betonskih blokova u cem. mortu m-10	m ²	66,44	67,86	65,81	65,61
272.91.42	Zidanje otvora u pregr. zid=10 cm od betonskih bloketa u cem. mortu m-10	m ²	39,04	39,88	39,50	39,17
272.91.51	Zidanje otvora u pregr. zid. od siporexa d=7.5 cmljep. spec. ljepilom	m ²	32,50	33,53	33,15	32,97
272.91.52	Zidanje otvora u pregr. zid. od siporexa d=10 cm ljepljenje spec. ljepilom	m ²	33,69	34,16	33,70	33,60
272.91.61	Zidanje otvora u pregr. zid. od gips ploča d=7 cmljepljenje spec. ljepilom	m ²	44,02	45,13	44,82	44,66
272.91.62	Zidanje otvora u pregr. zid. od gips ploča d=10 cmljepljenje spec. ljepilom	m ²	43,66	43,54	43,25	43,87
273.01.04	Žbuka stropova ravne betonske ploče gruba žbuka pcm, fina žbuka xm	m ²	27,14	27,26	26,88	26,52
273.01.06	Žbukanje stropova ravne betonske ploče vap. mortom	m ²	27,16	28,14	27,61	27,53
273.02.04	Žbukanje unutrašnjih zid. od opeke ili betona prod. mortom	m ²	22,00	22,54	22,58	22,00
273.02.06	Žbukanje unutrašnjih zid. od opeke ili betona vap.mortom	m ²	20,54	20,66	20,94	20,59
273.03.01	Žbuka unutrašnjih zid. od opeke ili betona sa cem.mortom zaribano daščicom	m ²	23,97	24,20	23,70	23,70
273.03.02	Žbuka unutrašnjih zid. od opeke ili betona sa grubim cem. mortom i finim prod. mortom	m ²	23,79	23,79	23,25	23,30
273.03.03	Žbukanje unutrašnjih zid. od opeke ili betona grubo cementnim a fino vap. mortom	m ²	22,62	23,01	23,15	23,09
273.03.04	Žbukanje unutrašnjih zid. od opeke ili betona grubo cem. mortom i fino produženi cem. mort	m ²	23,38	23,34	23,70	23,71
273.03.05	Žbukanje unutrašnjih zid. od opeke ili betona sa grubim produžnim i finim vap. mortom	m ²	21,35	22,14	21,69	21,53
273.03.06	Žbukanje unutrašnjih zid. od opeke i bet. gruba odvap. morta fina žbuka od prod. morta	m ²	22,87	22,77	22,77	22,92
273.11.02	Žbuka stropa preko dvostr. trstike gruba prod. i fina vap. žbuka sa post. i vez. trstike	m ²	57,61	58,55	58,18	58,91
273.11.03	Žbuka stropa preko dvostr. trstike od vap. morta sa pričvršč. trstike	m ²	57,46	57,44	56,59	56,73
273.13.04	Žbuka stropa betonskih ploča ojacane rebrima grubai fina žbuka od prod. morta	m ²	31,24	31,57	31,28	30,93

ŠIFRA	VRSTA RADA	JED.MJ.	CIJENA, EUR			
			SPLIT	ZAGREB	OSIJEK	RIJEKA
273.13.06	Žbuka stropa betonskih ploča ojacanih rebrima gruba i fina žbuka od vap. morta	m ²	30,00	29,59	30,00	29,77
273.14.04	Žbuka stropa betonskih ploča sa gustim rebrima gruba i fina žbuka od prod. morta	m ²	32,92	34,08	33,64	33,24
273.14.06	Žbuka stropa betonske ploče s gustim rebrima grubai fina žbuka vapnena	m ²	32,18	32,26	31,82	31,72
273.31.07	Žbukanje unutr. zid. od opeke ili bet. gruba i fina žbuka od cem. morta zagl. do cm. sjaja	m ²	34,21	34,89	35,10	34,95
273.43.01	Zidarska obrada betonskih stropova i zid. brušenjem i krpanjem	m ²	17,75	17,96	18,17	17,69
273.43.02	Zidarska obrada betonskih zid. i stropova sa brušenjem krpanjem i kitanjem cijele površine	m ²	39,55	39,57	40,22	43,42
273.53.01	Žbukanje unutrašnjih zid. gips specijal. mješ. sastrojem gipsomat d=05-1 cm zid. od opeke	m ²	18,34	18,17	18,33	17,91
273.53.02	Žbukanje unutrašnjih zid. od opeke gips mješ. u jed. sl. deb. 1.5 cm nabac. str. gipsomat	m ²	20,49	20,48	20,44	20,34
273.56.01	Žbuka "termon" mortom na unutrašnjim ploham zid.deb. 3-4 cm	m ²	39,82	39,82	39,05	39,33
273.56.02	Žbuka "termon" mortom zid. u sloju od 4-5 cm sa izrav. gladilicom	m ²	45,42	45,11	44,95	45,77
273.61.02	Žbuka fasade sa gruba žbuka cem. mort fina žbuka produžni mort	m ²	29,93	30,39	29,86	30,38
273.61.04	Žbuka fasade gruba i fina žbuka sa prod. mortom	m ²	29,19	29,63	29,44	29,20
273.62.02	Žbuka fasade gruba od cem. morta i fina od prod. morta sa izradom fasadne skele	m ²	40,19	41,56	40,20	41,21
273.62.04	Žbuka fasade gruba i fina žbuka od prod. morta sa izrad fasadne skele	m ²	39,14	40,47	39,81	39,56
273.63.01	Žbuka fasade prod. mortom grubo zaglađeno žilicom	m ²	18,68	19,11	18,60	18,85
273.65.01	Žbukanje fasade "terabonom" gruba žbuka od prod. morta	m ²	30,34	30,24	29,78	29,91
273.71.01	Žbukanje fasade tera-termo žbukom u jednom sloju 3cm	m ²	41,18	41,51	41,46	41,49
273.71.02	Žbukanje fasade tera termo žbukom u jednom sloju 4cm	m ²	44,13	44,47	44,47	44,93
273.71.03	Žbukanje fasade tera termo žbukom u jednom sloju 5cm	m ²	53,70	53,34	54,31	54,26
273.72.01	Žbukanje vanjskih arm. betonskih zidova sa rabiciranje u grubom cem. mortu i finom prod. mortu	m ²	28,72	28,83	28,98	28,69
273.75.01	Samoterm fasada	m ²	91,50	91,50	91,50	91,50
273.81.01	Podovi od cementnog namaza m-10 deb. 2cm zaglađenodo crnog sjaja	m ²	16,34	16,34	16,64	16,37
273.81.02	Podovi od cementnog namaza cem. mortom m-10 deb. 3cm zaglađeno do crnog sjaja	m ²	27,36	26,98	26,78	27,07
273.81.03	Podovi od cementnog namaza cem. mortom m-10 deb. 4cm zaglađeno do crnog sjaja	m ²	29,00	28,86	29,29	29,45
273.85.01	Podovi od cementnog namaza cem. mortom m-10 deb. 2cm obrađeno strojem	m ²	25,57	25,73	25,56	25,79
273.85.02	Podovi od cementnog namaza cem. mortom m-10 deb. 3cm obrađeno strojem	m ²	32,57	33,25	32,57	33,00
273.85.03	Podovi od cementnog namaza cem. mortom m-10 deb. 4cm obrađeno strojem	m ²	34,75	34,97	35,47	35,24
273.85.04	Podovi od betonskih ploča 40/40 - 50/50 cm	m ²	38,88	39,39	39,06	39,23
273.87.02	Podovi od pune opeke n.f. položene u sloj pijeskaploštīm. sijub. zaliv. cem. mortom	m ²	25,20	26,45	24,01	26,04
275.02.01	Strop-međukatne konst. polumont. sistem gredice 25cm i monolit. pl. 5 cm m-25, rasp.-3 m	m ²	109,09	111,70	110,24	107,54
275.02.04	Strop-međukatne konst. polumont. sistem gredice 25cm i monolit. pl. 5 cm rasp. preko 3 m	m ²	113,38	116,81	113,30	113,05
275.03.01	Strop-međukatne konst. od"monta"opeke 14 cm, pločam-20, raspon do 3 m	m ²	112,56	113,27	113,33	112,35
275.03.04	Strop-međukatne konst. od"monta"opeke 14 cm, pločam-20, raspon preko 3 m	m ²	113,51	115,75	113,51	114,91
275.08.01	Strop-međukatne konst. od prednapreg. "i" gredicasa ulošcima od šjakobet. ploča m-25	m ²	89,07	90,45	90,81	90,01
275.08.04	Strop-međukatne konst. od prednapreg. "i" gredicasa ulošcima od šjakobet. ploča m-25	m ²	90,70	91,66	91,31	90,68
275.09.07	Strop-međukatne konst. od šupljih prednapregnutihmontažnih ploča "p-8"	m ²	34,25	34,20	34,15	34,49
275.09.08	Strop-međukatne konst. od prednapregnutih šupljihploča p-10	m ²	37,82	38,65	38,31	38,44
275.09.09	Strop-međukatne konst. od prednapregnutih šupljihploča p-15	m ²	44,67	44,74	45,10	44,64

ŠIFRA	VRSTA RADA	JED.MJ.	CIJENA, EUR			
			SPLIT	ZAGREB	OSIJEK	RIJEKA
275.09.10	Strop-međukatne konst. od šupljih prednapregnutihmontažnih ploča p-20	m ²	52,11	53,59	51,56	52,04
275.09.11	Strop-međukatne konst. od šupljih prednapregnutihmontažnih ploča p-24	m ²	67,09	68,19	66,16	66,15
275.16.12	Strop-međukatne konst. od siporex ploča deb. 10 cm	m ²	39,07	39,85	39,70	39,44
275.16.14	Strop-međukatne konst. od siporex ploča deb. 15 cm	m ²	47,94	48,51	48,32	48,26
275.16.16	Strop-međukatne konst. od siporex ploča deb. 20 cm	m ²	32,59	33,27	33,26	32,72
276.01.01	Dobava i ugradba nadvratnika na pregradnim zidovima 7 cm iz betona m-20	kom	40,43	40,85	39,95	39,72
276.01.02	Dobava i ugradba nadvratnika u pregradni zid. deb.12 cm u betonu m-20	kom	55,50	56,55	55,16	54,77
276.01.03	Izrada i ugradba montažnih nadvrtanika u zid. deb.25 cm od betona m-20	kom	115,10	118,58	116,05	115,59
276.01.04	Izrada i ugradba montažnih nadvratnika u zid. deb.30 cm od betona m-20	kom	125,67	129,20	127,45	125,41
276.11.01	Ugradba dovratnika u već izvedene zidove vel. 2 m ² jednostruki	kom	52,39	52,81	51,78	52,43
276.11.02	Ugradba dovratnika u već gotove zidove vel. preko2 m ² jednostruki	kom	92,46	91,25	90,08	92,03
276.13.01	Ugradba doprozornika u već izvedene zidove vel. do2 m ² jednostruki	kom	93,29	95,35	94,24	95,57
276.13.02	Ugradba doprozornika u već izvedene otvore vel. preko 2 m ²	kom	139,24	139,38	138,15	137,90
276.15.01	Ugradba slijepih dovratnika i doprozor. sa zidanjem u prod. mortu do 2 m ²	kom	57,30	57,30	57,30	57,30
276.15.02	Ugradba slijepih dovratnika i doprozor. sa zidanjem u prod. mortu preko 2 m ²	kom	75,60	75,60	75,60	75,60
276.16.01	Ugradba balkonskih vrata u prod. mortu jednostrukado 2 m ²	kom	118,21	119,30	117,17	119,88
276.16.02	Ugradba balkonskih vrata u prod. mortu jednostrupikpreko 2 m ²	kom	151,96	153,15	149,20	153,93
276.18.01	Ugradba betonskih prozora cem. mortom vel. do 2 m ²	kom	64,11	64,41	63,71	64,51
276.18.02	Ugradba betonskih prozora cem. mortom vel. preko 2m ²	kom	101,80	103,09	100,39	102,52
276.21.01	Ugradba bravarskih prozora cem. mortom vel. do 2 m ²	kom	62,91	63,43	64,19	62,90
276.21.02	Ugradba bravarskih prozora cem. mortom vel. preko2 m ²	kom	100,52	101,56	102,64	100,98
276.21.03	Ugradba bravarskih vrata cem. mortom vel. do 2 m ²	kom	63,28	64,53	63,53	63,15
276.21.04	Ugradba bravarskih vrata cem. mortom preko 2 m ²	kom	100,33	102,78	101,74	102,95
276.21.06	Ugradba bravarskih stijena vel. 2-4m ² cem. mortom	kom	84,69	85,89	83,70	84,77
276.21.07	Ugradba bravarskih stijena vel. 4-6m ² cem. mortom	kom	106,89	106,52	105,82	106,13
276.21.08	Ugradba bravarskih stijena vel. preko 6m ² cem. mortom	kom	148,98	148,61	150,43	150,08
276.22.01	Ugradba bravarskih okvira za "copilit" stijene vel. do 2 m ²	kom	63,89	64,33	63,60	63,32
276.22.02	Ugradba bravarskih okvira "copilit" stijene vel. 2-4 m ²	kom	83,66	84,50	84,54	85,39
276.22.03	Ugradba betonskih okvira za "copilit" stijene vel.4-6 m ²	kom	107,09	106,41	107,49	107,05
276.22.04	Ugradba bravarskih okvira za "copilit" stijene vel. preko 2 m ²	kom	149,42	147,61	149,24	150,08
276.23.01	Ugradba ograda stepenica sa bušenjem rupa	m	86,43	86,43	86,43	86,43
276.23.03	Ugradba balkonske ograde cem. mortom sa bušenjem rupa	m	83,76	83,62	83,44	83,86
276.24.01	Ugradba konzola za zastavu cem. mortom sa dubljenjem rupa	kom	45,03	45,57	45,84	45,41
276.31.02	Ugradba limenih prstenova (štucni) za priključak dimovodnog kanala cem. mortom	kom	22,14	22,63	22,51	22,10
276.31.03	Dobava i ugradba dilatacione aluminijske trake	m	5,87	5,87	5,87	5,87
276.32.01	Ugradba betonskih dvostrukih vratašca za dimnjak prod. mortom sa štemanjem otvora	kom	16,79	17,13	16,76	16,71
276.34.02	Ugradba rešetke za prozore vel. do 2 m ² u cem. mort	kom	42,60	42,92	42,71	43,70
276.34.03	Ugradba rešetke za prozore vel. 2-4 m ² u cem. mortu	kom	54,40	54,17	54,53	54,55

ŠIFRA	VRSTA RADA	JED.MJ.	CIJENA, EUR			
			SPLIT	ZAGREB	OSIJEK	RIJEKA
276.34.04	Ugradnja rigalica u betonske ograde lođa ili balkona	kom	7,66	7,60	7,54	7,64
276.34.05	Ugradba po[tanskih ormar]a	kom	8,94	9,14	9,05	9,09
276.34.11	Ugradba žaluzine za ventilaciju do 1 m ²	kom	31,53	31,33	31,49	31,37
276.34.31	Dobava i ugradba penjalica od betonskog čelika	kom	30,79	30,66	30,99	30,72
276.41.02	Ugradba drvenih podmetača sa stemanjem	kom	4,28	4,28	4,28	4,28
276.43.11	Izrada i montaža armirano betonskog poklopca m-20, vel. 60x60 cm	kom	110,61	112,76	110,07	111,77
276.43.12	Izrada holkela od prosijanog šljunka sa postavljanjem rabić mreže r. š. 15-30 cm, spojnice-bitumen	m	29,84	30,10	29,71	29,91
276.43.13	Zatvaranje otvora u zidu veličine od d=12 cm do 3m ² šupljom opekcom u cementnom mortu	m ²	76,58	76,82	76,02	75,14
276.43.14	Oblaganje dimnjačkih kanala mineralnom vunom d=2 cm	m ²	9,71	9,71	9,71	9,71
276.44.03	Dobava i ugradba stojećeg strugala za obuću	kom	51,28	51,90	50,94	51,53
276.45.02	Dobava i ugradba ležećeg strugala za obuću do 1m ²	kom	220,50	223,10	217,42	221,62
276.47.03	Dobava i ugradba okvira za kokos otirač vel. preko 1m ²	kom	91,38	90,21	89,38	89,55
279.01.13	Horizontalna hidroizolacija sa jednom ljepenkom idva premaza	m ²	28,26	28,26	28,26	28,26
279.01.14	Horizontalna hidroizolacija sa jednom ljepenkom ijednim premazom	m ²	19,25	19,25	19,25	19,25
279.02.13	Vertikalna izolacija zida sa jednom ljepenkom i dva vruća premaza	m ²	46,39	46,39	46,39	46,39
279.02.14	Vertikalna izolacija zida sa jednom ljepenkom i jednim vrućim premazom	m ²	31,76	31,76	31,76	31,76
279.11.12	Zidarske obloge lakim pl. drvilit d=3.5 cm postavasa bandaž. spojn. cem. mort m-10	m ²	20,65	20,52	20,55	20,67
279.11.13	Zidarske obloge lakim pl. drvilit d=5 cm postava sa bandaž. spojn. cem. mort m-10	m ²	24,93	24,62	24,94	24,57
279.11.42	Zidarske obloge akustič. dvosl. kombi pl. d=2+1.5cm sa bandaž. spojn. cem. mort m-10	m ²	18,70	18,79	18,47	18,85
279.11.43	Zidarske obloge akustič. dvosl. pl. d=5 cm sa bandaž. spojnica cem. mort m-10	m ²	26,03	29,39	28,36	26,00
279.11.73	Zidarske obloge kombi trosl. pločama d=5 cm bandaž. spojnica cem.mortom m-10	m ²	22,97	23,05	22,38	22,88
279.12.03	Zidarska obloga na stropu sa jastucima od mineralne vune deb. 5 cm	m ²	13,53	13,53	13,53	13,53
279.13.04	Zidarska obloga stropova pločama od mineralne vunedeb. 4 cm	m ²	9,96	12,52	11,03	11,37
279.13.05	Zidarska obloga stropova pločama od mineralne vunedeb. 5 cm	m ²	13,89	13,89	13,89	13,89
279.13.06	Zidarske obloge stropova pločama od mineralne vunedeb. 6 cm	m ²	17,28	17,28	17,28	17,28
279.14.42	Zidarske obloge zid. gips kartonskim pločama ljepljene direktno na zid	m ²	11,69	11,83	11,92	11,81
279.14.62	Zidarska obloga gips kartonskim pl. zid. preko drvenog roštilja od letava	m ²	18,59	18,39	18,42	18,27
279.33.01	Zidarska obrada fasade prskanjem hirofom	m ²	4,50	4,58	4,45	4,40
279.33.11	Zidarska obrada fasade nanašanje gladilicom	m ²	20,31	20,31	20,31	20,31
279.36.02	Zidarska obrada zid. samo gruba žbuka prod. mortom	m ²	11,91	12,05	11,79	12,03
279.36.11	Zidarska obrada zid. sa pačokiranjem površina cem.mortom	m ²	5,64	5,81	5,78	5,75
279.36.21	Zidarska obrada zid. od opeke dersovanjem produžnim mortom	m ²	5,57	5,66	5,50	5,65
279.36.24	Zidarska obrada zid. od betonskih blokova dersovanjem cem. mortom	m ²	5,66	5,74	5,74	5,79
279.41.01	Zidarska obrada unutr. površina okna za kanalizac., cem. mortom zaglađ. gladilicom	m ²	49,56	50,46	49,63	48,87
279.53.01	Zatvaranje utora (šliceva) za instal. opekcom širine 20 cm prod. mortom	m	16,47	17,16	16,16	16,73
279.61.01	Popravak žbuke nakon ugradnje instal. šir. 10 cm	m	7,20	7,38	7,25	7,27
279.61.11	Popravak žbuke nakon ugradnje instal. šir. 20 cm	m	9,78	9,98	9,97	9,82
279.61.21	Popravak žbuke nakon ugradnje instal. šir. 20-40 cm	m	16,89	17,16	17,08	16,95

ŠIFRA	VRSTA RADA	JED.MJ.	CIJENA, EUR			
			SPLIT	ZAGREB	OSIJEK	RIJEKA
279.85.03	Dubljenje utora vel. 2x2-6x6 cm u zidu od opeke ucem. mortu	m	8,76	8,76	8,76	8,76
279.85.04	Dubljenje utora vel. 2x2-6x6 cm u zidu od betona	m	17,72	17,72	17,72	17,72
279.91.01	Objianje žbuke sa zidova od vapnenog morta	m²	5,54	5,54	5,54	5,54

28 Građevinski radovi uz instalacije

280.00.01	Razupiranje rovova kod slabijeg pritiska do 4 m	m²	11,20	11,56	11,41	11,07
280.00.02	Ručna izrada cem. morta 1:1 sa sijanjem	m³	386,90	399,31	393,22	402,90
280.00.03	Ručna izrada cem. morta 1:1 bez sijanja	m³	364,96	374,97	371,88	379,93
280.00.04	Ručna izrada cem. morta 1:2 sa sijanjem	m³	302,70	302,15	298,89	309,40
280.00.05	Ručna izrada cem. morta 1:2 bez sijanja	m³	281,89	283,27	282,85	290,87
280.00.06	Ručna izrada cem. morta 1:3 bez sijanja	m³	240,49	241,70	243,63	253,25
281.01.01	Iskop rova za tem. instal. vod., i cent. gr. šir. iskopa 1 m i dub. 1m ručno 3.kat	m³	43,94	43,94	43,94	43,94
281.01.02	Iskop rova za tem. instal. vod., kanaliz. u zemlji 2. kat. šir. do 1 m i dub. do 2m ručno	m³	73,90	75,43	75,24	73,62
281.02.01	Iskop rova za tem. instal. vod., kanaliz. u zemlji 4. kat. šir. do 1m i dub. do 1m ručno	m³	80,17	80,17	80,17	80,17
281.02.02	Iskop rova za tem. instal. vod., kanaliz. u zemlji 4. kat. ručno šir. do 1m i dub. do 2m	m³	116,76	117,10	119,03	115,48
281.05.01	Iskop za šahtove i prošir. za obradu oko cijevi u zemlji 3. kat ručno šir. 1m i dub. 1m	m³	55,66	55,66	55,66	55,66
281.05.02	Iskop za šahtove i prošir. za obradu cijevi u zemlji 3. kat. ručno šir. 1m i dub. 2m	m³	84,37	83,58	82,85	83,50
281.06.01	Iskop za šahtove i prošir. za obradu cijevi u zemlji 4. kat. ručno šir. 1m i dub. 1m	m³	99,46	99,46	99,46	99,46
281.06.02	Iskop za šahtove i prošir. za obradu cijevi u zemlji 4. kat. šir. do 1m i dub. do 2m	m³	135,42	136,70	134,10	135,74
281.11.20	Izrada podložnog sl. pijeska, fino planir. na određenu nivel. za post. cijevi deb. 5 cm	m³	64,84	62,02	67,68	73,14
281.11.21	Izrada podložnog sl. pijeska, fino planir. na određenu nivel. za post. cijevi tem. instal.	m³	58,12	57,90	61,20	67,69
281.12.23	Zatrpavanje cijevi pijeskom do projektirane kote	m³	54,31	52,97	57,60	62,47
281.15.24	Zatrpavanje rovova sa materijalom od iskopa strojevima sa strojnim nabijanjem	m³	7,68	7,68	7,68	7,68
282.02.01	Bet. okno za instal. otvora 40x40 cm dub. 50 cm stjenka 10 cm	kom	167,32	173,52	167,82	168,12
282.06.02	Bet. okno za instal. otvora 60x60 cm dub. 150 cm stjenka 15 cm sa izradom kinete	kom	932,61	936,72	907,75	909,36
282.07.02	Bet. okno za instal. otvora 60x60 cm dub. 150-200cm stjenka 15cm	kom	1151,36	1189,33	1135,10	1148,58
282.12.02	Bet. okno za instal. otvora 100x100 cm dub. 100-150cm deb. stijenke 15cm	kom	1876,97	1949,87	1883,40	1844,72
282.13.02	Bet. okno za instal. otvora 100x100 cm dub. 150-200cm deb. stijenke 15cm	kom	2593,31	2666,86	2576,48	2617,33
282.16.02	Bet. okno za vodomjer unutar objekta vel. 140x120dub. 80cm	kom	1065,54	1058,12	1051,87	1030,15
282.17.01	Arm. bet. poklopac u brav. okviru bet. C25/30, arm.mrež.vel. 50x50cm d=8cm pov.obrada	kom	163,88	167,69	164,30	165,93
282.17.04	Arm. bet. poklopac u brav. okviru bet. C25/30, arm.mrež.vel. 70x70cm., obrada cem. glaz. 2cm	kom	288,04	282,07	281,43	279,32

ŠIFRA	VRSTA RADA	JED.MJ.	CIJENA, EUR			
			SPLIT	ZAGREB	OSIJEK	RIJEKA
282.18.06	Bet. kanal u podu otvora 60x40cm d=2x10cm deb. stjenke poda	m	265,72	275,02	264,26	267,71
282.19.01	Postava i montaža bet. montažnih kablovica-kalotapolaže se u pijesak	m	48,73	48,14	47,93	49,08
283.01.01	Betonske kanalizacione cijevi fi 100mm u rovu do 6.0 m	m	24,48	24,58	24,78	24,66
283.02.01	Betonske kanalizacione cijevi fi 150mm u rovu do 6.0 m	m	26,41	26,38	26,57	26,65
283.03.01	Betonska kanalizaciona cijevi fi 200mm u rovu do 6.0 m	m	32,73	33,18	32,73	33,50
283.04.01	Betonske kanalizacione cijevi fi 250mm u rovu do 6.0 m	m	40,75	40,70	40,15	40,01
284.01.01	Keramičke kanalizacione cijevi fi 100mm u rovu do6.0 m	m	32,10	32,10	32,10	32,10
284.02.01	Keramičke kanalizacione cijevi fi 150mm u rovu do6.0 m	m	39,20	39,20	39,20	39,20
284.03.01	Keramičke kanalizacione cijevi fi 200mm u rovu do6.0 m	m	44,57	44,57	44,57	44,57
284.04.01	Keramičke kanalizacione cijevi fi 250mm u rovu do6.0 m	m	52,92	52,92	52,92	52,92

3. KONSTRUKCIJA GRAĐEVINE - 2. FAZA

31 Izolaterski radovi

311.01.01	Izvedba bet. u padu na ravnim krov. izrada holkela, glač. gor. plohe m-15, d=7 cm	m ²	22,29	22,29	22,29	22,29
311.01.02	Izvedba bet. u padu na ravnim krov. izrada holkela, glač. gor. plohe m-15, d=8 cm	m ²	23,69	23,69	23,69	23,69
312.11.01	Parna brana pervebit + albit	m ²	32,97	32,97	32,97	32,97
312.21.01	Parna brana albit	m ²	30,18	30,18	30,18	30,18
312.31.01	Parna brana paraflex	m ²	25,34	25,34	25,34	25,34
313.11.26	Termoizolacija ravnog krova okiporom tipa 3-4,d=6cm	m ²	16,19	18,17	16,78	16,52
313.31.03	Termoizolacija ravnog krova porofenom sn, d=6 cm	m ²	13,29	13,29	13,29	13,29
313.31.04	Termoizolacija ravnog krova porofenom sn, d=7 cm	m ²	14,86	14,86	14,86	14,86
314.11.01	Zaštita termoizolacije kondverbit	m ²	19,61	19,61	19,61	19,61
314.11.12	Zaštita termoizolacije kondverbit + cementni estrih	m ²	53,75	54,53	54,00	54,00
314.11.22	Zaštita termoizolacije kondverbit + cementni estrih + rabić	m ²	74,61	73,92	74,73	75,40
315.11.01	Hidroizolacija krova tip 100 a malog nagiba 0.5-1ćpreko termoizolacije	m ²	56,17	56,17	56,17	56,17
315.11.05	Hidroizolacija krova tip 110 a malog nagiba 0.5-1ćpreko termoizolacije	m ²	59,05	59,05	59,05	59,05
315.11.15	Hidroizolacija krova tip 130 a malog nagiba 0.5-1ćpreko termoizolacije	m ²	52,84	52,84	52,84	52,84
315.11.23	Hidroizolacija krova tip 250 c malog nagiba 0.5-1ćpreko termoizolacije	m ²	69,31	69,31	69,31	69,31
315.12.01	Hidroizolacija krova tip 100 a malog nagiba 0.5-1ćna pripremljene bet. podloge	m ²	60,58	60,58	60,58	60,58
315.12.05	Hidroizolacija krova tip 110 a malog nagiba 0.5-1ćna pripremljene bet. podloge	m ²	83,88	83,88	83,88	83,88
315.12.15	Hidroizolacija krova tip 130 a malog nagiba 0.5-1ćna pripremljene bet. podloge	m ²	55,39	55,39	55,39	55,39
315.12.23	Hidroizolacija krova tip 250 c malog nagiba 0.5-2.5ć na pripremljene bet. podloge	m ²	73,36	73,36	73,36	73,36
315.21.00	Hidroizolacija krova tip 150 b nagiba 1-2.5ć prekotermonoizolacije	m ²	36,14	36,14	36,14	36,14
315.21.01	Hidroizolacija krova tip 140 a nagiba 1-2.5ć prekotermonoizolacije	m ²	55,64	55,64	55,64	55,64

ŠIFRA	VRSTA RADA	JED.MJ.	CIJENA, EUR			
			SPLIT	ZAGREB	OSIJEK	RIJEKA
315.21.07	Hidroizolacija krova tip 150 c nagiba 1-2.5ć prekomerizoizolacije	m ²	37,36	37,36	37,36	37,36
315.21.13	Hidroizolacija krova tip 160 c nagiba 1-2.5ć prekomerizoizolacije	m ²	37,61	37,61	37,61	37,61
315.21.17	Hidroizolacija krova tip 250 c nagiba 1-2.5ć prekomerizoizolacije	m ²	70,02	70,02	70,02	70,02
315.22.01	Hidroizolacija krova tip 140 a nagiba 1-2.5ć na pripremljene bet. podloge	m ²	58,20	58,20	58,20	58,20
315.22.06	Hidroizolacija krova tip 150 b nagiba 1-2.5ć na pripremljene bet. podloge	m ²	41,02	41,02	41,02	41,02
315.22.13	Hidroizolacija krova tip 160 c nagiba 1-2.5ć na pripremljene bet. podloge	m ²	39,84	39,84	39,84	39,84
315.22.17	Hidroizolacija krova tip 250 c nagiba 1-2.5% na pripremljene betonske podloge	m ²	73,33	73,33	73,33	73,33
315.31.01	Hidroizolacija krova tip 170 a nagiba 2.5-5ć prekomerizoizolacije	m ²	49,89	49,89	49,89	49,89
315.31.13	Hidroizolacija krova tip 190 c nagiba 2.5-5ć prekomerizoizolacije	m ²	47,72	47,72	47,72	47,72
315.31.17	Hidroizolacija krova tip 260 c nagiba 2.5-5ć prekomerizoizolacije	m ²	51,24	51,24	51,24	51,24
315.32.01	Hidroizolacija krova tip 170 a nagiba 2.5-5ć na pripremljene bet. podloge	m ²	55,51	55,51	55,51	55,51
315.32.13	Hidroizolacija krova tip 190 c nagiba 2.5-5ć na pripremljene bet. podloge	m ²	51,66	51,66	51,66	51,66
315.32.17	Hidroizolacija krova tip 260 c nagiba 2.5-5ć na pripremljene bet. podloge	m ²	54,56	54,56	54,56	54,56
315.41.03	Hidroizolacija krova tip 200 c nagiba 5-15ć prekomerizoizolacije	m ²	44,06	44,06	44,06	44,06
315.41.23	Hidroizolacija krova tip 340 c nagiba 5-15ć prekomerizoizolacije	m ²	52,95	52,95	52,95	52,95
315.51.43	Hidroizolacija krova tip 350 c nagiba preko 15ć preko termoizolacije	m ²	26,76	26,76	26,76	26,76
316.11.03	Zaštita hidroizolacije ravnih neprohodnih krovovapranim sljunktom u sloju d=5 cm	m ²	14,21	14,21	14,21	14,21
316.11.12	Zaštita hidroizolacije ravnih neprohodnih krovovapranim sljunktom d=7 cm	m ²	20,26	20,26	20,26	20,26
316.12.01	Zaštita hidroizolacije ravnih nepr. ozelenjenih krovova glinopor d=5 cm, humus d=15 cm	m ²	22,95	22,95	22,95	22,95
316.21.02	Zaštita hidroizolacije ravnih prohod. krovova bet.pl. 40x40, d=4 cm na pijes. d=3 cm	m ²	68,16	69,50	68,95	70,13
316.31.02	Zaštita hidroizolacije ravnih prohod. krovova bet-kulir pl. 40x40, d=4 cm na pijes. d=3 cm	m ²	74,76	74,55	75,21	75,37
316.41.02	Zaštita hidroizolacije ravnih prohod. krovova bet.pl. 50x50, d=5 cm na pijes. d=3 cm	m ²	55,61	55,64	54,88	54,92

32 Krovopokrivački radovi

320.00.01	Pokriivanje grebena i sljemena sa podmazivanjem mortom kod pokrova biber crijepom	m	13,38	13,61	13,64	13,61
320.00.02	Pokriivanje grebena i sljemena sa podmazivanjem mortom kod pokrova utorenim crijepom	m	13,25	13,54	13,38	13,37
320.00.03	Pokriivanje grebena i sljemenjaka kod pokrova kanalicom	m	12,50	12,59	12,61	12,59
320.00.04	Pokriivanje uvala falc crijepom	m	10,66	10,66	10,66	10,66
320.00.05	Pokriivanje sljemenjacima za eternit ploće	m	17,48	17,48	17,48	17,48
320.00.06	Pokriivanje grebena i sljemenaza azb. cem. ploće	m	17,47	17,47	17,47	17,47
321.11.03	Pokrov jednostrukim biber crijepom	m ²	29,56	29,40	29,74	29,77
321.12.03	Pokrov dvostrukim biber crijepom	m ²	31,12	31,60	30,55	30,64
321.22.22	Pokrov utorenim crijepom	m ²	22,86	22,99	22,87	22,68
321.32.03	Pokriivanje krova kanalicom 40/14/15 preko bet. krova u prod. mortu do 40 stupnjeva	m ²	44,51	44,61	44,19	44,72
322.22.11	Pokrov eternit ploćama 40/40cm	m ²	39,13	39,13	39,13	39,13
322.28.02	Oblaganje fasade ravnim azbest-cementnim pl., dvostruki pokrov pl. 40/40 cm	m ²	42,25	42,25	42,25	42,25

ŠIFRA	VRSTA RADA	JED.MJ.	CIJENA, EUR			
			SPLIT	ZAGREB	OSIJEK	RIJEKA
323.21.01	Pokriavanje salonit valovitim pločama	m ²	13,59	13,59	13,59	13,59
325.21.02	Pokriavanje krovnom ljepenkom	m ²	25,50	25,50	25,50	25,50

33 Limarski radovi

330.00.01	Izrada zaštite gornjeg ruba od pocin. lima od 0,55mm, raz. šir. 10cm	m	24,56	24,68	24,33	24,62
331.01.01	Pokriavanje ravnog krovov pocin. limom 0,55 mm, raz. šir. 110 cm	m ²	57,34	60,59	59,18	58,31
331.31.02	Pokriavanje zida i ograde pocin. limom 0,55 mm, raz. šir. 35 cm	m	51,35	52,92	52,47	52,82
331.41.05	Pokriavanje vijenca pocin. limom 0,55mm raz. šir. 75cm	m	61,57	63,61	62,74	61,98
332.21.04	Ravni opšav terase sa zaštitnim branikom, pocin. lim. 0,55mm raz. šir. 50cm	m	70,52	71,86	72,13	71,91
332.31.05	Kutni opšav sudara krova i zida pocin. lim 0,55mmraz. šir. 75cm neprohod. krov	m	85,95	88,44	87,87	87,61
332.51.06	Izrada limenih opšava krov. uvala na drvenu podlogu pocin. lim 0,55cm raz. šir. 105cm	m	51,70	53,82	53,55	52,55
332.71.05	Opšav prodora vel. do 0.02 m ² pocin. lim 0,55 mm	kom	81,06	83,36	82,56	82,15
332.72.05	Opšav prodora vel. od 0.02 do 0.05 m ² pocin. lim 0,55 mm	kom	135,98	139,23	136,70	139,12
332.73.05	Opšav prodora vel. od 0.05 do 1 m ² pocin. lim 0,55mm	kom	192,55	198,07	193,17	191,83
333.21.03	Viseći četvrtasti žljeb pocin. lim 0,55mm,raz. šir. 40 cm	m	47,40	48,11	47,92	48,15
333.52.05	Odvodne četvrtaste cijevi pocin.lim 0,55mm, raz. šir. 75 cm	m	76,61	79,51	79,77	76,96
334.01.05	Izrada horiz. dilatacije neprohod. krova, pocinčani lim 0,55mm, raz. šir. 75cm	m	62,45	63,49	63,91	62,14
334.01.35	Izrada horiz. dilatacije neprohod. krova, bakrenilim 0,55mm, raz. šir. 75cm	m	82,53	82,53	82,53	82,53
338.51.01	Dobava izrada postava limenih ventil. rešetki pocin. lim 0,55mm, raz. šir. 15cm	kom	36,31	37,15	36,46	37,26

34 Stolarski radovi

342.11.52	Prozor izo 60/60 ozd 1kr lazura, nabava, transporti ugradnja	kom	300,67	302,78	302,60	295,49
342.11.92	Prozor izo 60/60 fiksno 1 polje lazura, nabava, transport i ugradnja	kom	183,74	190,47	189,53	182,82
342.12.52	Prozor izo 60/90 ozd 1kr lazura, nabava, transporti ugradnja	kom	339,95	349,70	350,56	343,40
342.12.92	Prozor izo 60/90 fiksno 1 polje lazura, nabava, transport i ugradnja	kom	228,80	235,56	230,75	228,39
342.14.52	Prozor izo 60/140 ozd 1kr lazura, nabava, transport i ugradnja	kom	444,83	461,80	455,54	441,47
342.14.92	Prozor izo 60/140 fiksno 1 polje lazura, nabava, transport i ugradnja	kom	293,44	305,05	305,65	298,32
342.16.52	Prozor izo 60/180 ozd 1kr lazura, nabava, transport i ugradnja	kom	490,98	517,56	504,17	498,26
342.16.92	Prozor izo 60/180 fiksno 1 polje lazura, nabava, transport i ugradnja	kom	348,28	358,08	351,06	349,68
342.17.32	Prozor izo 60/220 ozd 1kr lazura, nabava, transport i ugradnja	kom	562,52	568,79	556,08	555,72

ŠIFRA	VRSTA RADA	JED.MJ.	CIJENA, EUR			
			SPLIT	ZAGREB	OSIJEK	RIJEKA
342.17.92	Prozor izo 60/220 fiksno 1 polje lazura, nabava, transport i ugradnja	kom	366,42	380,27	376,26	367,33
342.18.92	Prozor izo 60/230 fiksno 1 polje lazura, nabava, transport i ugradnja	kom	377,77	401,00	381,18	384,22
342.24.52	Prozor izo 80/140 ozd 1kr lazura, nabava, transport i ugradnja	kom	475,13	485,97	483,49	478,63
342.27.32	Prozor izo 80/220 pzd 1kr lazura, nabava, transport i ugradnja	kom	600,29	631,31	620,86	614,53
342.31.52	Prozor izo 90/60 ozd 1kr lazura, nabava, transporti ugradnja	kom	349,60	358,69	355,94	351,97
342.31.92	Prozor izo 90/60 fiksno 1 polje lazura, nabava, transport i ugradnja	kom	233,15	241,30	234,67	234,05
342.32.52	Prozor izo 90/90 ozd 1kr lazura, nabava, transporti ugradnja	kom	407,35	415,80	413,60	400,34
342.32.92	Prozor izo 90/90 fiksno 1 polje lazura, nabava, transport i ugradnja	kom	286,10	289,38	284,87	286,20
342.34.52	Prozor izo 90/140 ozd 1kr lazura, nabava, transport i ugradnja	kom	571,51	644,15	591,14	599,12
342.34.92	Prozor izo 90/140 fiksno 1 polje lazura, nabava, transport i ugradnja	kom	353,80	368,23	359,04	354,14
342.36.52	Prozor izo 90/180 ozd 1kr lazura, nabava, transport i ugradnja	kom	550,28	582,68	565,57	553,99
342.36.92	Prozor izo 90/180 fiksno 1 polje lazura, nabava, transport i ugradnja	kom	395,25	409,40	394,88	393,00
342.37.32	Prozor izo 90/220 pzd 1kr lazura, nabava, transport i ugradnja	kom	621,88	653,85	631,60	635,04
342.37.92	Prozor izo 90/220 fiksno 1 polje lazura, nabava, transport i ugradnja	kom	440,77	451,46	440,80	443,86
342.38.32	Prozor izo 90/230 pzd 1kr lazura, nabava, transport i ugradnja	kom	606,22	669,35	617,40	648,39
342.38.92	Prozor izo 90/230 fiksno 1 polje lazura, nabava, transport i ugradnja	kom	455,11	466,19	455,60	457,88
342.39.32	Prozor izo 90/240 pzd 1kr lazura, nabava, transport i ugradnja	kom	668,55	684,74	680,23	667,86
342.41.52	Prozor izo 100/60 ozd 1kr lazura, nabava, transport i ugradnja	kom	378,99	393,39	379,49	378,89
342.41.92	Prozor izo 100/60 fiksno 1 polje lazura, nabava, transport i ugradnja	kom	330,41	340,86	333,87	328,04
342.42.92	Prozor izo 100/90 fiksno 1 polje lazura, nabava, transport i ugradnja	kom	292,43	307,82	299,58	295,42
342.44.52	Prozor izo 100/140 ozd 1kr lazura, nabava, transport i ugradnja	kom	548,24	563,77	546,79	544,45
342.44.92	Prozor izo 100/140 fiksno 1 polje lazura, nabava, transport i ugradnja	kom	375,66	382,25	381,59	368,36
342.46.52	Prozor izo 100/180 ozd 1kr lazura, nabava, transport i ugradnja	kom	593,84	616,07	609,62	600,56
342.46.92	Prozor izo 100/180 fiksno 1 polje lazura, nabava, transport i ugradnja	kom	418,70	440,79	427,42	415,21
342.47.32	Prozor izo 100/220 pzd 1kr lazura, nabava, transport i ugradnja	kom	673,21	685,90	667,97	671,49
342.47.92	Prozor izo 100/220 fiksno 1 polje lazura, nabava, transport i ugradnja	kom	460,14	478,54	471,65	457,15
342.48.32	Prozor izo 100/230 pzd 1kr lazura, nabava, transport i ugradnja	kom	690,98	699,40	687,60	681,81
342.48.92	Prozor izo 100/230 fiksno 1 polje lazura, nabava, transport i ugradnja	kom	479,18	490,97	479,53	480,66
342.49.32	Prozor izo 100/240 pzd 1kr lazura, nabava, transport i ugradnja	kom	705,66	715,19	712,46	703,35
342.51.52	Prozor izo 120/60 ozd 1kr lazura, nabava, transport i ugradnja	kom	444,42	452,60	440,12	441,67
342.51.92	Prozor izo 120/60 fiksno 1 polje lazura, nabava, transport i ugradnja	kom	283,89	294,64	285,15	281,75
342.52.92	Prozor izo 120/90 fiksno 1 polje lazura, nabava, transport i ugradnja	kom	325,84	342,89	335,58	328,43
342.54.52	Prozor izo 120/140 ozd 1kr lazura, nabava, transport i ugradnja	kom	501,50	569,73	487,64	494,71
342.54.92	Prozor izo 120/140 fiksno 1 polje lazura, nabava, transport i ugradnja	kom	399,80	415,47	405,11	405,38
342.56.52	Prozor izo 120/180 ozd 1kr lazura, nabava, transport i ugradnja	kom	659,54	684,26	666,48	664,97

ŠIFRA	VRSTA RADA	JED.MJ.	CIJENA, EUR			
			SPLIT	ZAGREB	OSIJEK	RIJEKA
342.56.92	Prozor izo 120/180 fiksno 1 polje lazura, nabava,transport i ugradnja	kom	469,70	482,85	476,08	462,03
342.57.32	Prozor izo 120/220 pzd 1kr lazura, nabava, transport i ugradnja	kom	822,53	842,90	825,05	830,22
342.57.35	Prozor izo 120/220 pzd 2kr lazura, nabava, transport i ugradnja	kom	843,46	881,96	866,25	841,81
342.57.92	Prozor izo 120/220 fiksno 1 polje lazura, nabava,transport i ugradnja	kom	500,30	516,06	506,08	495,62
342.58.32	Prozor izo 120/230 pzd 1kr lazura, nabava, transport i ugradnja	kom	860,33	886,93	865,46	846,68
342.58.35	Prozor izo 120/230 pzd 2kr lazura, nabava, transport i ugradnja	kom	885,93	910,15	890,02	871,54
342.58.92	Prozor izo 120/230 fiksno 1 polje lazura, nabava,transport i ugradnja	kom	522,60	536,45	533,21	526,58
342.59.35	Prozor izo 120/240 pzd 2kr lazura, nabava, transport i ugradnja	kom	918,92	923,72	929,15	898,54
342.61.92	Prozor izo 140/60 fiksno 1 polje lazura, nabava, transport i ugradnja	kom	310,00	324,38	321,37	314,23
342.62.92	Prozor izo 140/90 fiksno 1 polje lazura, nabava, transport i ugradnja	kom	363,10	376,74	377,16	372,31
342.64.52	Prozor izo 140/140 ozd 1kr lazura, nabava, transport i ugradnja	kom	571,84	630,47	565,97	652,81
342.64.62	Prozor izo 140/140 ozd 2kr lazura, nabava, transport i ugradnja	kom	712,94	743,33	735,96	714,57
342.64.92	Prozor izo 140/140 fiksno 1 polje lazura, nabava,transport i ugradnja	kom	448,78	474,16	459,64	446,25
342.66.92	Prozor izo 140/180 fiksno 1 polje lazura, nabava,transport i ugradnja	kom	472,68	487,12	469,88	461,19
342.67.35	Prozor izo 140/220 pzd 2kr lazura, nabava, transport i ugradnja	kom	898,58	929,84	896,29	907,13
342.67.92	Prozor izo 140/220 fiksno 1 polje lazura, nabava,transport i ugradnja	kom	554,18	570,08	559,20	559,04
342.68.35	Prozor izo 140/230 pzd 2kr lazura, nabava, transport i ugradnja	kom	926,13	947,13	943,10	915,76
342.68.92	Prozor izo 140/230 fiksno 1 polje lazura, nabava,transport i ugradnja	kom	571,59	592,96	593,53	583,01
342.71.92	Prozor izo 150/60 fiksno 1 polje lazura, nabava, transport i ugradnja	kom	333,18	344,11	334,20	334,92
342.72.92	Prozor izo 150/90 fiksno 1 polje lazura, nabava, transport i ugradnja	kom	391,31	404,53	403,36	388,80
342.74.92	Prozor izo 150/140 fiksno 1 polje lazura, nabava,transport i ugradnja	kom	466,66	485,03	481,62	471,45
342.76.92	Prozor izo 150/180 fiksno 1 polje lazura, nabava,transport i ugradnja	kom	539,42	552,42	553,48	537,18
342.91.92	Prozor izo 180/60 fiksno 1 polje lazura, nabava, transport i ugradnja	kom	378,68	393,15	379,76	371,37
342.92.92	Prozor izo 180/90 fiksno 1 polje lazura, nabava, transport i ugradnja	kom	438,37	450,80	445,21	442,13
342.94.92	Prozor izo 180/140 fiksno 1 polje lazura, nabava,transport i ugradnja	kom	530,93	550,15	538,40	521,67
342.96.92	Prozor izo 180/180 fiksno 1 polje lazura, nabava,transport i ugradnja	kom	561,10	581,15	573,82	560,60
342.97.35	Prozor izo 180/220 pzd 2kr lazura, nabava, transport i ugradnja	kom	1017,26	1059,31	1042,60	1027,68
345.00.47	Flos platnena roleta s pripadajućom kutijom, nabava, transport i ugradnja	m ²	140,46	140,46	140,46	140,46
345.11.74	Žaluzina drvena 60/60 1kr lazura, nabava, transport i ugradnja	kom	82,94	82,94	82,94	82,94
345.12.11	Eslingen mini pvc roleta 60/90, nabava, transporti ugradnja	kom	221,20	232,88	231,65	232,11
345.12.74	Žaluzina drvena 60/90 1kr lazura, nabava, transport i ugradnja	kom	97,54	97,54	97,54	97,54
345.14.11	Eslingen mini pvc roleta 60/140, nabava, transporti ugradnja	kom	228,63	235,71	235,25	243,04
345.14.74	Žaluzina drvena 60/140 1kr lazura, nabava, transport i ugradnja	kom	125,97	125,97	125,97	125,97
345.16.11	Eslingen mini pvc roleta 60/180, nabava, transporti ugradnja	kom	232,86	248,21	243,80	247,23
345.16.74	Žaluzina drvena 60/180 1kr lazura, nabava, transport i ugradnja	kom	151,36	151,36	151,36	151,36

ŠIFRA	VRSTA RADA	JED.MJ.	CIJENA, EUR			
			SPLIT	ZAGREB	OSIJEK	RIJEKA
345.17.11	Eslingen mini pvc roleta 60/220, nabava, transport i ugradnja	kom	242,10	250,26	249,05	251,92
345.17.74	Žaluzina drvena 60/220 1kr lazura, nabava, transport i ugradnja	kom	177,22	177,22	177,22	177,22
345.18.74	Žaluzina drvena 60/230 1kr lazura, nabava, transport i ugradnja	kom	211,61	211,61	211,61	211,61
345.24.11	Eslingen mini pvc roleta 80/140, nabava, transport i ugradnja	kom	265,00	277,27	274,45	272,82
345.24.74	Žaluzina drvena 80/140 1kr lazura, nabava, transport i ugradnja	kom	191,96	191,96	191,96	191,96
345.27.11	Eslingen mini pvc roleta 80/220, nabava, transport i ugradnja	kom	276,51	287,13	291,55	288,08
345.27.74	Žaluzina drvena 80/220 1kr lazura, nabava, transport i ugradnja	kom	221,59	221,59	221,59	221,59
345.31.74	Žaluzina drvena 90/60 1kr lazura, nabava, transport i ugradnja	kom	123,17	123,17	123,17	123,17
345.32.11	Eslingen mini pvc roleta 90/90, nabava, transport i ugradnja	kom	265,05	276,16	274,15	273,68
345.32.74	Žaluzina drvena 90/90 1kr lazura, nabava, transport i ugradnja	kom	150,63	150,63	150,63	150,63
345.34.11	Eslingen mini pvc roleta 90/140, nabava, transport i ugradnja	kom	286,95	322,70	283,12	249,27
345.34.74	Žaluzina drvena 90/140 1kr lazura, nabava, transport i ugradnja	kom	197,80	197,80	197,80	197,80
345.36.11	Eslingen mini pvc roleta 90/180, nabava, transport i ugradnja	kom	282,60	292,55	297,17	292,24
345.36.74	Žaluzina drvena 90/180 1kr lazura, nabava, transport i ugradnja	kom	238,18	238,18	238,18	238,18
345.37.11	Eslingen mini pvc roleta 90/220, nabava, transport i ugradnja	kom	288,35	303,81	307,51	306,18
345.37.74	Žaluzina drvena 90/220 1kr lazura, nabava, transport i ugradnja	kom	290,74	290,74	290,74	290,74
345.38.11	Eslingen mini pvc roleta 90/230, nabava, transport i ugradnja	kom	337,02	323,86	277,29	218,31
345.38.74	Žaluzina drvena 90/230 1kr lazura, nabava, transport i ugradnja	kom	327,49	327,49	327,49	327,49
345.39.11	Eslingen mini pvc roleta 90/240, nabava, transport i ugradnja	kom	296,66	307,86	308,60	312,66
345.39.74	Žaluzina drvena 90/240 1kr lazura, nabava, transport i ugradnja	kom	340,09	340,09	340,09	340,09
345.41.84	Žaluzina drvena 100/60 2kr lazura, nabava, transport i ugradnja	kom	154,22	154,22	154,22	154,22
345.44.11	Eslingen mini pvc roleta 100/140, nabava, transport i ugradnja	kom	287,27	301,20	296,55	301,11
345.44.84	Žaluzina drvena 100/140 2kr lazura, nabava, transport i ugradnja	kom	234,86	234,86	234,86	234,86
345.46.11	Eslingen mini pvc roleta 100/180, nabava, transport i ugradnja	kom	295,21	304,40	309,59	308,08
345.46.84	Žaluzina drvena 100/180 2kr lazura, nabava, transport i ugradnja	kom	279,77	279,77	279,77	279,77
345.47.11	Eslingen mini pvc roleta 100/220, nabava, transport i ugradnja	kom	302,83	323,63	315,12	316,09
345.47.84	Žaluzina drvena 100/220 2kr lazura, nabava, transport i ugradnja	kom	337,57	337,57	337,57	337,57
345.48.11	Eslingen mini pvc roleta 100/230, nabava, transport i ugradnja	kom	310,07	321,01	315,43	326,48
345.48.84	Žaluzina drvena 100/230 2kr lazura, nabava, transport i ugradnja	kom	340,98	340,98	340,98	340,98
345.49.11	Eslingen mini pvc roleta 100/240, nabava, transport i ugradnja	kom	310,90	326,62	322,61	329,41
345.49.84	Žaluzina drvena 100/240 2kr lazura, nabava, transport i ugradnja	kom	353,64	353,64	353,64	353,64
345.51.84	Žaluzina drvena 120/60 2kr lazura, nabava, transport i ugradnja	kom	162,43	162,43	162,43	162,43
345.54.11	Eslingen mini pvc roleta 120/140, nabava, transport i ugradnja	kom	321,33	349,67	305,63	268,59
345.54.84	Žaluzina drvena 120/140 2kr lazura, nabava, transport i ugradnja	kom	244,29	244,29	244,29	244,29
345.56.11	Eslingen mini pvc roleta 120/180, nabava, transport i ugradnja	kom	329,13	340,45	340,85	343,15

ŠIFRA	VRSTA RADA	JED.MJ.	CIJENA, EUR			
			SPLIT	ZAGREB	OSIJEK	RIJEKA
345.56.84	Žaluzina drvena 120/180 2kr lazura, nabava, transport i ugradnja	kom	301,26	301,26	301,26	301,26
345.57.11	Eslingen mini pvc roleta 120/220, nabava, transport i ugradnja	kom	330,53	346,75	351,44	355,14
345.57.84	Žaluzina drvena 120/220 2kr lazura, nabava, transport i ugradnja	kom	348,97	348,97	348,97	348,97
345.58.11	Eslingen mini pvc roleta 120/230, nabava, transport i ugradnja	kom	334,38	354,33	352,75	360,43
345.58.84	Žaluzina drvena 120/230 2kr lazura, nabava, transport i ugradnja	kom	360,45	360,45	360,45	360,45
345.59.11	Eslingen mini pvc roleta 120/240, nabava, transport i ugradnja	kom	343,68	361,12	351,98	358,44
345.59.84	Žaluzina drvena 120/240 2kr lazura, nabava, transport i ugradnja	kom	384,34	384,34	384,34	384,34
345.62.11	Eslingen mini pvc roleta 140/90, nabava, transport i ugradnja	kom	326,14	343,16	341,17	346,30
345.64.11	Eslingen mini pvc roleta 140/140, nabava, transport i ugradnja	kom	349,51	372,73	305,33	318,96
345.64.84	Žaluzina drvena 140/140 2kr lazura, nabava, transport i ugradnja	kom	257,51	257,51	257,51	257,51
345.66.11	Eslingen mini pvc roleta 140/180, nabava, transport i ugradnja	kom	347,91	374,25	372,63	373,45
345.66.84	Žaluzina drvena 140/180 2kr lazura, nabava, transport i ugradnja	kom	317,73	317,73	317,73	317,73
345.67.11	Eslingen mini pvc roleta 140/220, nabava, transport i ugradnja	kom	366,76	377,16	382,71	381,02
345.67.84	Žaluzina drvena 140/220 2kr lazura, nabava, transport i ugradnja	kom	373,09	373,09	373,09	373,09
345.68.11	Eslingen mini pvc roleta 140/230, nabava, transport i ugradnja	kom	365,68	379,62	378,94	384,79
345.68.84	Žaluzina drvena 140/230 2kr lazura, nabava, transport i ugradnja	kom	385,71	385,71	385,71	385,71
345.72.11	Eslingen mini pvc roleta 150/90, nabava, transport i ugradnja	kom	341,60	351,51	356,20	358,05
345.74.11	Eslingen mini pvc roleta 150/140, nabava, transport i ugradnja	kom	360,86	374,72	371,53	378,56
345.74.84	Žaluzina drvena 150/140 2kr lazura, nabava, transport i ugradnja	kom	274,07	274,07	274,07	274,07
345.76.11	Eslingen mini pvc roleta 150/180, nabava, transport i ugradnja	kom	366,18	385,75	387,13	388,34
345.76.84	Žaluzina drvena 150/180 2kr lazura, nabava, transport i ugradnja	kom	434,17	434,17	434,17	434,17
345.92.11	Eslingen mini pvc roleta 180/90, nabava, transport i ugradnja	kom	436,41	452,86	457,45	460,83
345.94.11	Eslingen mini pvc roleta 180/140, nabava, transport i ugradnja	kom	452,82	477,19	471,11	479,63
345.94.84	Žaluzina drvena 180/140 2kr lazura, nabava, transport i ugradnja	kom	399,46	399,46	399,46	399,46
345.96.11	Eslingen mini pvc roleta 180/180, nabava, transport i ugradnja	kom	472,85	484,05	482,69	493,68
345.96.84	Žaluzina drvena 180/180 2kr lazura, nabava, transport i ugradnja	kom	489,83	489,83	489,83	489,83
345.97.11	Eslingen mini pvc roleta 180/220, nabava, transport i ugradnja	kom	529,79	554,75	550,73	546,86
345.97.84	Žaluzina drvena 180/220 2kr lazura, nabava, transport i ugradnja	kom	595,74	595,74	595,74	595,74
348.13.22	Vrata unutarnja 81/198/15 puna krilo f. hrast zračnica nitro dovr. lazura okov "b"	kom	505,70	505,70	505,70	505,70
348.13.23	Vrata unutarnja 61/198/10 ostak. krilo f. hrast nitro dovr. lazura okov "b"	kom	437,13	437,13	437,13	437,13
348.13.26	Vrata unutarnja 81/198/15 puna krilo f. mahag. zračnica nitro dovr. lazura okov "b"	kom	480,62	480,62	480,62	480,62
348.13.52	Vrata unutarnja 81/198/15 ostak. krilo f. hrast zračnica nitro dovr. lazura okov "b"	kom	491,78	530,61	504,82	470,04
348.13.53	Vrata unutarnja 61/198/10 ostak. krilo f. mahag. nitro dovr. lazura okov "b"	kom	449,13	449,13	449,13	449,13
348.13.56	Vrata unutarnja 81/198/15 ostak. krilo f. mahag. zračnica nitro dovr. lazura okov "b"	kom	530,60	530,60	530,60	530,60
348.17.22	Vrata unutarnja 91/198/15 puna krilo f. hrast zračnica nitro dovr. lazura okov "b"	kom	472,79	513,88	466,47	507,32

ŠIFRA	VRSTA RADA	JED.MJ.	CIJENA, EUR			
			SPLIT	ZAGREB	OSIJEK	RIJEKA
348.17.23	Vrata unutarnja 61/198/10 puna krilo f. hrast nitro dovr. lazura okov "b"	kom	385,07	447,82	429,49	381,87
348.17.26	Vrata unutarnja 91/198/15 puna krilo f. mahag. zračnica nitro dovr. lazura okov "b"	kom	517,93	517,93	517,93	517,93
348.17.52	Vrata unutarnja 91/198/15 ostak. krilo f. hrast zračnica nitro dovr. lazura okov "b"	kom	467,93	519,51	480,20	508,26
348.17.53	Vrata unutarnja 61/198/10 puna krilo f. mahag. nitro dovr. lazura okov "b"	kom	392,44	448,70	427,75	376,85
348.17.56	Vrata unutarnja 91/198/15 ostak.krilo f.mahag. zračnica nitro dovr. lazura okov "b"	kom	527,51	527,51	527,51	527,51
348.23.23	Vrata unutarnja 71/198/10 ostak. krilo f. hrast nitro dovr. lazura okov "b"	kom	474,32	474,32	474,32	474,32
348.23.24	Vrata unutarnja 71/198/15 ostak. krilo f. hrast nitro dovr. lazura okov "b"	kom	528,62	528,62	528,62	528,62
348.23.53	Vrata unutarnja 71/198/10 ostak. krilo f. mahag. nitro dovr. lazura okov "b"	kom	483,29	483,29	483,29	483,29
348.23.54	Vrata unutarnja 71/198/15 ostak. krilo f. mahag. nitro dovr. lazura okov "b"	kom	521,84	521,84	521,84	521,84
348.27.23	Vrata unutarnja 71/198/10 puna krilo f. hrast nitro dovr. lazura okov "b"	kom	466,62	466,62	466,62	466,62
348.27.24	Vrata unutarnja 71/198/15 puna krilo f. hrast nitro dovr. lazura okov "b"	kom	446,76	446,76	446,76	446,76
348.27.53	Vrata unutarnja 71/198/10 puna krilo f. mahag. nitro dovr. lazura okov "b"	kom	464,42	492,09	489,63	454,68
348.27.54	Vrata unutarnja 71/198/15 puna krilo f. mahag. nitro dovr. lazura okov "b"	kom	493,65	551,03	535,77	471,43
348.33.22	Vrata unutarnja 91/260/15 puna krilo f. hrast zračnica nitro dovr. lazura okov "b"	kom	504,13	504,13	504,13	504,13
348.33.23	Vrata unutarnja 81/198/10 ostak. krilo f. hrast nitro dovr. lazura okov "b"	kom	525,20	525,20	525,20	525,20
348.33.52	Vrata unutarnja 91/260/15 puna krilo f. mahag.zračnica nitro dovr. lazura okov "b"	kom	480,25	480,25	480,25	480,25
348.33.53	Vrata unutarnja 81/198/10 ostak. krilo f. mahag. nitro dovr. lazura okov "b"	kom	490,86	490,86	490,86	490,86
348.37.22	Vrata unutarnja 91/260/15 ostak.krilo f.hrast zračnica nitro dovr. lazura okov "b"	kom	565,70	565,70	565,70	565,70
348.37.23	Vrata unutarnja 81/198/10 puna krilo f. hrast nitro dovr. lazura okov "b"	kom	500,97	500,97	500,97	500,97
348.37.52	Vrata unutarnja 91/260/15 ostak.krilo f.mahag. zračnica nitro dovr. lazura okov "b"	kom	523,34	523,34	523,34	523,34
348.37.53	Vrata unutarnja 81/198/10 puna krilo f. mahag. nitro dovr. lazura okov "b"	kom	447,29	447,29	447,29	447,29
348.43.22	Vrata unutarnja 61/198/15 ostak. krilo f. mahag. zračnica nitro dovr. lazura okov "b"	kom	438,36	474,36	444,61	395,16
348.43.23	Vrata unutarnja 91/198/10 ostak. krilo f. hrast nitro dovr. lazura okov "b"	kom	540,73	540,73	540,73	540,73
348.43.52	Vrata unutarnja 61/198/15 ostak. krilo f. hrast zračnica nitro dovr. lazura okov "b"	kom	469,74	469,74	469,74	469,74
348.43.53	Vrata unutarnja 91/198/10 ostak. krilo f. mahag. nitro dovr. lazura	kom	526,44	526,44	526,44	526,44
348.47.22	Vrata unutarnja 61/198/15 puna krilo f. mahag.zračnica nitro dovr. lazura okov "b"	kom	454,89	454,89	454,89	454,89
348.47.23	Vrata unutarnja 91/198/10 ostak. krilo f. hrast nitro dovr. lazura okov "b"	kom	538,67	538,67	538,67	538,67
348.47.52	Vrata unutarnja 61/198/15 puna krilo f. hrast zračnica nitro dovr. lazura okov "b"	kom	477,15	477,15	477,15	477,15
348.47.53	Vrata unutarnja 91/198/10 puna krilo f. mahag. nitro dovr. lazura okov "b"	kom	454,42	454,42	454,42	454,42
348.53.23	Vrata unutarnja 61/260/10 ostak. krilo f. hrast nitro dovr. jela lazura "b" desna	kom	542,80	542,80	542,80	542,80
348.53.27	Vrata unutarnja 61/260/10 puna krilo f. hrast zračnica nitro dovr. jela lazura "b"	kom	516,20	516,20	516,20	516,20
348.53.53	Vrata unutarnja 61/260/10 ostak. krilo f. mahag. nitro dovr. jela lazura	kom	493,06	493,06	493,06	493,06
348.53.57	Vrata unutarnja 61/260/10 puna krilo f. mahag. zračnica nitro dovr. jela lazura	kom	481,64	481,64	481,64	481,64
348.63.23	Vrata unutarnja 71/260/10 ostak. krilo f. hrast nitro dovr. jela lazura	kom	570,31	570,31	570,31	570,31
348.63.27	Vrata unutarnja 71/260/10 ostak. krilo f. hrast zračnica dovr. jela lazura	kom	564,18	564,18	564,18	564,18

ŠIFRA	VRSTA RADA	JED.MJ.	CIJENA, EUR			
			SPLIT	ZAGREB	OSIJEK	RIJEKA
348.63.53	Vrata unutarnja 71/260/10 ostak. krilo f. mahag. nitro dovr. jela lazura	kom	530,51	530,51	530,51	530,51
348.63.57	Vrata unutarnja 71/260/10 ostak. krilo f. mahag. zračnica nitro dovr. jela lazura	kom	542,60	542,60	542,60	542,60
348.73.23	Vrata unutarnja 81/260/10 ostak. krilo f. hrast nitro dovr. jela lazura	kom	575,10	575,10	575,10	575,10
348.73.27	Vrata unutarnja 81/260/10 ostak. krilo f. hrast zračnica dovr. jela lazura	kom	592,23	592,23	592,23	592,23
348.73.53	Vrata unutarnja 81/260/10 ostak. krilo f. mahag. nitro dovr. jela lazura	kom	542,38	542,38	542,38	542,38
348.73.57	Vrata unutarnja 81/260/10 ostak. krilo f. mahag. zračnica nitro dovr. jela lazura	kom	586,61	586,61	586,61	586,61
349.00.01	Izr. i mont. rukohvata od hrastovine 80/50 mm lakiran bezbojnim lakom	m	37,89	37,89	37,89	37,89
349.00.02	Izr. plastičnih rukohvata od juvidur cijevi fi 50/60	m	11,84	11,84	11,84	11,84
349.00.03	Dobava i mont. vrata plast. harmonika goranproduktsa okovom te hrast. dovrat. 22/55 mm	m ²	186,33	186,33	186,33	186,33

35 Bravarski radovi

351.00.72	Izr. i mont. jednostr. otkl. prozora 50/50 cm, saškarama ostak. rav. stak. 4 mm	kom	277,22	275,01	269,48	274,63
351.00.82	Izr. i mont. jednostr. otkl. prozora 50/50 cm, saventusom ostak. rav. stak. 4 mm	kom	333,75	335,53	326,81	332,52
351.10.72	Izr. i mont. jednostr. otkl. prozora 60/50 cm, saškarama, ostak. 4 mm	kom	301,34	308,88	299,16	300,48
351.10.82	Izr. i mont. jednostr. otkl. prozora 60/50 cm, ostak. rav. stak. 4 mm	kom	365,83	367,38	355,31	353,67
351.11.72	Izr. i mont. jednostr. otkl. prozora 60/60 cm, saškarama, ostak. rav. stak. 4 mm	kom	359,82	363,28	353,42	350,56
351.11.82	Izr. i mont. jednostr. otkl. prozora 60/60 cm, saventusom, ostak. rav. stak. 4 mm	kom	401,40	404,38	396,91	405,03
351.12.72	Izr. i mont. jednostr. otkl. prozora 60/90 cm, saškarama, ostak. rav. stak. 4 mm	kom	427,97	433,35	422,05	430,00
351.12.82	Izr. i mont. jednostr. otkl. prozora 60/90 cm, saventusom, ostak. rav. stak. 4 mm	kom	477,12	484,46	473,35	472,56
351.30.72	Izr. i mont. jednostr. otkl. prozora 80/50 cm, saškarama, ostak. rav. stak. 4 mm	kom	357,58	364,79	358,83	356,17
351.30.82	Izr. i mont. jednostr. otkl. prozora 80/50 cm, saventusom, ostak. rav. stak. 4 mm	kom	401,86	406,61	400,57	400,61
351.31.72	Izr. i mont. jednostr. otkl. prozora 80/60 cm, saškarama, ostak. rav. stak. 4 mm	kom	413,11	421,85	418,46	418,48
351.31.82	Izr. i mont. jednostr. otkl. prozora 80/60 cm, saventusom, ostak. rav. stak. 4 mm	kom	469,27	486,82	466,17	464,69
351.32.72	Izr. i mont. jednostr. otkl. prozora 80/90 cm, saškarama, ostak. rav. stak. 4 mm	kom	490,49	502,59	478,28	482,59
351.32.82	Izr. i mont. jednostr. otkl. prozora 80/90 cm, saventusom, ostak. rav. stak. 4 mm	kom	540,74	542,03	536,28	530,32
351.50.72	Izr. i mont. jednostr. otkl. prozora 100/50 cm, saškarama, ostak. rav. stak. 4 mm	kom	433,95	431,94	421,50	429,39
351.50.82	Izr. i mont. jednostr. otkl. prozora 100/50 cm, saventusom, ostak. rav. stak. 4 mm	kom	475,76	485,00	472,39	477,12
351.51.72	Izr. i mont. jednostr. otkl. prozora 100/60 cm, saškarama, ostak. rav. stak. 4 mm	kom	492,42	497,37	478,08	485,16
351.51.82	Izr. i mont. jednostr. otkl. prozora 100/60 cm, saventusom, ostak. rav. stak. 4 mm	kom	526,18	542,05	536,19	529,33

ŠIFRA	VRSTA RADA	JED.MJ.	CIJENA, EUR			
			SPLIT	ZAGREB	OSIJEK	RIJEKA
351.52.72	lzd. i mont. jednostr. otkl. prozora 100/90 cm, saškarama, ostak. rav. stak. 4 mm	kom	567,22	580,88	562,03	565,50
351.52.82	lzd. i mont. jednostr. otkl. prozora 100/90 cm, saventusom, ostak. rav. stak. 4 mm	kom	617,80	624,03	612,17	617,20
351.82.72	lzd. i mont. jednostr. otkl. prozora 150/90 cm, saškarama, ostak. rav. stak. 4 mm	kom	707,26	734,50	693,08	701,12
351.82.82	lzd. i mont. jednostr. otkl. prozora 150/90 cm, saventusom, ostak. rav. stak. 4mm	kom	772,56	779,09	754,98	774,08
353.00.72	lzd. i mont. jednostr. otkl. prozora 50/50 cm, saškarama, ostak. izo stak. 4+12+4 mm	kom	285,88	291,00	281,58	285,17
353.00.82	lzd. i mont. jednostr. otkl. prozora 50/50 cm, saventusom, ostak. izo stak. 4+12+4 mm	kom	328,97	334,45	327,67	325,67
353.10.72	lzd. i mont. jednostr. otkl. prozora 60/50 cm, saškarama, ostak. izo stak. 4+12+4 mm	kom	314,55	321,03	316,83	318,08
353.10.82	lzd. i mont. jednostr. otkl. prozora 60/50 cm, saventusom, ostak. izo stak. 4+12+4 mm	kom	357,13	363,67	357,12	360,05
353.11.72	lzd. i mont. jednostr. otkl. prozora 60/60 cm, saškarama, ostak. izo stak. 4+12+4 mm	kom	367,85	376,71	367,00	360,86
353.11.82	lzd. i mont. jednostr. otkl. prozora 60/60 cm, saventusom, ostak. izo stak. 4+12+4 mm	kom	414,60	421,17	404,12	407,10
353.12.72	lzd. i mont. jednostr. otkl. prozora 60/90 cm, saškarama, ostak. izo stak. 4+12+4 mm	kom	431,90	433,75	420,14	432,43
353.12.82	lzd. i mont. jednostr. otkl. prozora 60/90 cm, saventusom, ostak. izo stak. 4+12+4 mm	kom	471,14	491,11	467,29	469,57
353.18.92	lzd. i mont. jednostr. fiks. prozora 60/220 cm, ostak. izo stak. izo stak. 4+12+4 mm	kom	485,57	499,30	470,22	479,42
353.30.72	lzd. i mont. jednostr. otkl. prozora 80/50 cm, saškarama, ostak. izo stak. 4+12+4 mm	kom	368,23	372,26	364,57	368,35
353.30.82	lzd. i mont. jednostr. otkl. prozora 80/50 cm, saventusom, ostak. izo stak. 4+12+4 mm	kom	410,66	425,34	404,60	413,50
353.31.72	lzd. i mont. jednostr. otkl. prozora 80/60 cm, saškarama, ostak. izo stak. 4+12+4 mm	kom	427,18	430,14	420,19	419,32
353.31.82	lzd. i mont. jednostr. otkl. prozora 80/60 cm, saventusom, ostak. izo stak. 4+12+4 mm	kom	465,47	482,40	464,61	464,11
353.32.72	lzd. i mont. jednostr. otkl. prozora 80/90 cm, saškarama, ostak. izo stak. 4+12+4 mm	kom	488,33	494,46	478,93	490,24
353.32.82	lzd. i mont. jednostr. otkl. prozora 80/90 cm, saventusom, ostak. izo stak. 4+12+4 mm	kom	539,98	544,69	521,75	530,41
353.38.92	lzd. i mont. jednostr. fiks. prozora 80/220 cm, ostak. izo stak. izo stak. 4+12+4 mm	kom	566,92	579,01	557,11	574,04
353.40.72	lzd. i mont. jednostr. otkl. prozora 90/50 cm, saškarama, ostak. izo stak. 4+12+4 mm	kom	394,05	405,32	391,51	397,12
353.40.82	lzd. i mont. jednostr. otkl. prozora 90/50 cm, saventusom, ostak. izo stak. 4+12+4 mm	kom	442,52	449,89	432,46	436,53
353.41.72	lzd. i mont. jednostr. otkl. prozora 90/60 cm, saškarama, ostak. izo stak. 4+12+4 mm	kom	455,52	476,75	463,94	465,03
353.41.82	lzd. i mont. jednostr. otkl. prozora 90/60 cm, saventusom, ostak. izo stak. 4+12+4 mm	kom	507,78	520,26	498,38	505,39
353.42.72	lzd. i mont. jednostr. otkl. prozora 90/90 cm, saškarama, ostak. izo stak. 4+12+4 mm	kom	556,47	561,16	551,81	555,23
353.42.82	lzd. i mont. jednostr. otkl. prozora 90/90 cm, saventusom, ostak. izo stak. 4+12+4 mm	kom	599,57	608,57	589,22	595,18
353.48.92	lzd. i mont. jednostr. fiks. prozora 90/220 cm, ostak. izo stak. 4+12+4 mm	kom	584,16	595,20	576,22	591,15
353.50.72	lzd. i mont. jednostr. otkl. profila 100/50 cm, saškarama, ostak. izo stak. 4+12+4 mm	kom	439,85	444,33	433,33	438,80
353.50.82	lzd. i mont. jednostr. otkl. prozora 100/50 cm, saventusom, ostak. izo stak. 4+12+4 mm	kom	484,22	487,68	477,61	488,38
353.51.72	lzd. i mont. jednostr. otkl. prozora 100/60 cm, saškarama, ostak. izo stak. 4+12+4 mm	kom	501,96	510,85	491,58	501,51
353.51.82	lzd. i mont. jednostr. otkl. prozora 100/60 cm, saventusom, ostak. izo stak. 4+12+4 mm	kom	540,76	561,77	531,83	543,38
353.52.72	lzd. i mont. jednostr. otkl. prozora 100/90 cm, saškarama, ostak. izo stak. 4+12+4 mm	kom	581,32	594,70	586,54	588,21
353.52.82	lzd. i mont. jednostr. otkl. prozora 100/90 cm, saventusom, ostak. izo stak. 4+12+4 mm	kom	626,37	655,31	633,41	639,67
353.58.92	lzd. i mont. jednostr. fiks. prozora 100/220 cm, ostak. izo stak. 4+12+4 mm	kom	643,15	660,55	632,24	657,74
353.62.72	lzd. i mont. jednostr. otkl. prozora 120/90 cm, saškarama, ostak. izo stak. 4+12+4 mm	kom	677,09	679,82	659,58	668,09

ŠIFRA	VRSTA RADA	JED.MJ.	CIJENA, EUR			
			SPLIT	ZAGREB	OSIJEK	RIJEKA
353.62.82	Izr. i mont. jednostr. otkl. prozora 120/90 cm, saventusom, ostak. izo stak. 4+12+4 mm	kom	709,89	736,12	712,29	725,89
353.72.72	Izr. i mont. jednostr. otkl. prozora 140/90 sa škarama, ostak. izo stak. 4+12+4 mm	kom	722,86	749,31	713,52	723,10
353.72.82	Izr. i mont. jednostr. otkl. prozora 140/90 cm, saventusom, ostak. izo stak. 4+12+4 mm	kom	785,05	808,71	768,45	777,83
353.82.72	Izr. i mont. jednostr. otkl. prozora 150/90 cm, saškarama, ostak. izo stak. 4+12+4 mm	kom	762,68	779,67	745,65	763,80
353.82.82	Izr. i mont. jednosrt. otkl. prozora 150/90 cm, saventusom, ostak. izo stak. 4+12+4 mm	kom	832,28	831,58	810,51	833,37
354.11.44	Izr. i mont. vanjske stijene 120/180 cm, ostak. stak. 5.5+12+5. 5 mm	kom	665,70	695,12	648,94	670,72
354.13.44	Izr. i mont. vanjske stijene 120/220 cm, ostak. izo stak. 5.5+1 2+5.5 mm	kom	801,22	827,39	794,44	792,71
354.14.44	Izr. i mont. vanjske stijene 120/220 cm, ostak. izo stak. 5.5+1 2+5.5 mm	kom	800,38	823,10	783,87	800,64
354.16.44	Izr. i mont. vanjske stijene 120/270 cm, ostak. izo stak. 5.5+1 2+5.5 mm	kom	889,94	928,18	881,64	905,52
354.21.44	Izr. i mont. vanjske stijene 150/180 cm, ostak. izo stak. 5.5+1 2+5.5 mm	kom	834,67	862,25	803,03	831,97
354.23.44	Izr. i mont. vanjske stijene 150/220 cm, ostak. izo stak. 5.5+1 2+5.5 mm	kom	1106,13	1129,98	1082,24	1106,07
354.24.44	Izr. i mont. vanjske stijene 150/240 cm, ostak. izo stak. 5.5+1 2+5.5 mm	kom	995,40	1034,14	987,74	998,49
354.26.44	Izr. i mont. vanjske stijene 150/270 cm, ostak. izo stak. 5.5+1 2+5.5 mm	kom	1104,37	1103,70	1055,32	1085,88
354.31.44	Izr. i mont. vanjske stijene 180/180 cm, ostak. izo stak. 5.5+1 2+5.5 mm	kom	917,10	935,24	895,19	927,56
354.33.44	Izr. i mont. vanjske stijene 180/220 cm, ostak. izo stak. 5.5+1 2+5.5 mm	kom	1213,34	1234,06	1161,05	1195,62
354.34.44	Izr. i mont. vanjske stijene 180/240 cm, ostak. izo stak. 5.5+1 2+5.5 mm	kom	1173,81	1205,04	1156,75	1161,02
354.36.44	Izr. i mont. vanjske stijene 180/270 cm, ostak. izo stak. 5.5+1 2+5.5 mm	kom	1302,27	1321,91	1265,97	1277,74
354.41.44	Izr. i mont. vanjske stijene 200/180 cm, ostak. izo stak. 5.5+1 2+5.5 mm	kom	1096,63	1110,47	1065,91	1096,06
354.43.44	Izr. i mont. vanjske stijene 200/220 cm, ostak. izo stak. 5.5+1 2+5.5 mm	kom	1268,52	1301,83	1241,07	1262,79
354.44.44	Izr. i mont. vanjske stijene 200/240 cm, ostak. izo stak. 5.5+1 2+5.5 mm	kom	1297,61	1324,78	1230,97	1275,95
354.46.44	Izr. i mont. vanjske stijene 200/270 cm, ostak. izo stak. 5.5+1 2+5.5 mm	kom	1481,13	1516,39	1441,80	1451,37
354.48.44	Izr. i mont. vanjske stijene sa ispunom porofen ploča, obostrani m limom	m ²	330,49	334,41	325,18	329,48
355.06.41	Izr. i mont. jednokr. zaokre. vrata 100/220 cm, l/d ostak. izo stak. 4+12+4 mm	kom	1054,16	1097,12	1065,08	1060,90
355.06.61	Izr. i mont. jednokr. zaokre. vrata 100/220 cm, l/d sa obostranim limom	kom	1053,47	1065,70	1041,65	1058,78
355.16.41	Izr. i mont. jednokr. zaokre. vrata 120/220 cm, l/d ostak. izo stak. 4+12+4 mm	kom	1190,79	1231,89	1196,60	1209,08
355.16.61	Izr. i mont. jednokr. zaokre. vrata 120/220 cm, l/d sa obostranim limom	kom	1235,90	1255,95	1219,23	1241,51
355.46.43	Izr. i mont. dvokril. zaokre. vrata (100+50)/220 cm, l/d, ostak. izo stak. 4+12+4mm	kom	1667,73	1685,46	1626,62	1653,32
355.46.63	Izr. i mont. dvokril. zaokre. vrata (100+50)/220 cm, l/d, sa obostranim limom	kom	1636,51	1672,54	1605,16	1623,84
355.56.43	Izr. i mont. dvokril. zaokre. vrata (100+60)/220 cm, l/d, ostak. izo stak. 4+12+4 mm	kom	1740,90	1767,12	1746,28	1760,80
355.56.63	Izr. i mont. dvokril. zaokre. vrata (100+60)/220 cm, l/d, sa obostranim limom	kom	1718,69	1744,76	1702,26	1713,49
355.86.43	Izr. i mont. dvokril. zaokre. vrata (90+90)/220 cm, l/d, izo stak. 4+12+4 mm	kom	1839,61	1862,04	1767,98	1798,79
355.86.63	Izr. i mont. dvokril. zaokre. vrata (90+90)/220 cm, l/d, sa obostranim limom	kom	1906,51	1935,35	1879,21	1896,87
355.96.43	Izr. i mont. dvokril. zaokre. vrata (100+100)/220cm, l/d, ostak. izo stak. 4+12+4mm	kom	1985,45	2029,25	1911,07	1971,24
355.96.63	Izr. i mont. dvokril. zaokre. vrata (100+100)/220cm, l/d, sa obostranim limom	kom	2032,36	2085,28	1978,23	2018,35
356.00.26	Izr. i mont. fiksnih prozorskih sjenila od čel. profiliranih letvica	m ²	506,75	518,56	507,41	504,36

ŠIFRA	VRSTA RADA	JED.MJ.	CIJENA, EUR			
			SPLIT	ZAGREB	OSIJEK	RIJEKA
357.31.12	Izr. i mont. gar. vrata 240/210 cm, jednokr. limom	kom	2127,27	2106,30	2075,64	2108,78
357.31.33	Izr. i mont. gar. vrata 240/210 cm, jednokr. drv. oblogom	kom	2666,85	2681,64	2636,56	2631,36
357.32.12	Izr. i mont. gar. vrata 240/220 cm, jednokr. limom	kom	2201,45	2259,07	2157,00	2193,34
357.32.33	Izr. i mont. gar. vrata 240/220 cm, jednokr. drv. oblogom	kom	2861,34	2917,63	2812,33	2892,47
357.41.12	Izr. i mont. gar. vrata 270/210 cm, jednokr. limom	kom	2356,94	2317,51	2304,42	2301,37
357.41.33	Izr. i mont. gar. vrata 270/210 cm, jednokr. drv. oblogom	kom	2939,36	2949,83	2932,51	2984,14
357.42.12	Izr. i mont. gar. vrata 270/220 cm, jednokr. limom	kom	2406,80	2467,97	2349,05	2431,75
357.42.33	Izr. i mont. gar. vrata 270/220 cm, jednokr. drv. oblogom	kom	3108,34	3204,04	3098,60	3183,18
358.11.21	Izr. i mont. ograde, cijev vis. 60 cm, ispuna, arm. mreža 100/100 mm, olič. bez rukohv.	m	208,41	208,32	201,02	204,57
358.14.21	Izr. i mont. ograde, cijev vis. 60 cm, ispuna, arm. staklo 6mm, olič. bez rukohv.	m	235,63	239,06	232,86	235,28
358.15.21	Izr. i mont. ograde, cijev vis. 60 cm, ispuna, kalij. staklo 6 mm, olič. bez rukohv.	m	234,53	232,88	228,97	229,93
358.17.21	Izr. i mont. ograde, cijev vis. 60 cm, ispuna, šprjaka istog presj. olič. bez rukohv.	m	285,68	288,46	281,08	282,48
358.31.21	Izr. i mont. ograde, cijev vis. 90 cm, ispuna, arm. mreža 100/100 mm, olič. bez rukohv.	m	274,90	275,00	263,91	276,53
358.31.22	Izr. i mont. ograde, cijev vis. 90 cm, ispuna, arm. mreža 100/100 mm, olič. hrast. rukohv.	m	309,05	312,87	304,16	315,01
358.34.21	Izr. i mont. ograde, cijev vis. 90 cm, ispuna, arm. staklo 6 mm, olič. bez rukohv.	m	298,44	299,54	293,01	297,66
358.34.22	Izr. i mont. ograde, cijev vis. 90 cm, ispuna, arm. staklo 6 mm, olič. hrast. rukohv.	m	334,77	334,46	325,63	334,03
358.35.21	Izr. i mont. ograde, cijev vis. 90 cm, ispuna, kalij. staklo 6 mm, olič. bez rukohv.	m	288,65	300,32	284,82	293,40
358.35.22	Izr. i mont. ograde, cijev vis. 90 cm, ispuna, kalij. staklo 6 mm, olič. hrast. rukohv.	m	332,36	336,77	328,11	331,60
358.37.21	Izr. i mont. ograde, cijev vis. 90 cm, ispuna, šprjaka istog presj. olič. bez rukohv.	m	372,32	381,62	359,91	360,82
358.37.22	Izr. i mont. ograde, cijev vis. 90 cm, ispuna, šprjaka istog presj. olič. hrast. rukohv.	m'	407,62	409,56	399,13	401,98
358.51.21	Izr. i mont. ograde, cijev vis. 120 cm, ispuna, arm. mreže 100/100 mm, olič. bez rukohv.	m'	329,33	327,42	317,04	323,53
358.54.21	Izr. i mont. ograde, cijev vis. 120 cm, ispuna, arm. staklo 6 mm, olič. bez rukohv.	m'	378,21	381,18	375,64	376,09
358.55.21	Izr. i mont. ograde, cijev vis. 120 cm, ispuna, kalij. staklo 6 mm, olič. bez rukohv.	m'	372,61	383,44	363,61	368,17
358.57.21	Izr. i mont. ograde, cijev vis. 120 cm, ispuna, šprjaka istog presj. olič. bez rukohv.	m'	452,81	449,98	436,26	439,08
358.60.01	Izr. transp. i mont. konstr. od čel. limova (pajernosač) sa miniziranjem	kg	11,61	11,61	11,61	11,61
358.60.02	Izr. transp. i mont. jednostavnih čel. konstr. odtoplovalj. čel. u. l, i prof. minizirani	kg	10,93	11,01	10,93	11,05
358.60.03	Izr. transp. i mont. rešetkastih čel. konstr. od toplovalj. čel. u. l, i prof. minizirani	kg	13,27	13,31	13,15	13,00
358.60.04	Izr. transp. i mont. rešetkaste čel. konstr. od bešavnih cijevi minizirane	kg	17,65	17,93	17,83	18,02
359.00.01	Izr. i mont. praga od mesinga 30/30/4 mm sa sidrima	m1	62,37	62,37	62,37	62,37

36 Staklarski radovi

361.21.21	Jednostruko ustaklj. ravavvučenim staklom d=3 mm "a" kvalitete, drveni okvir	m ²	22,59	22,59	22,59	22,59
361.21.32	Jednostruko ustaklj. ravnim vučenim staklom d=3 mm "a" kvalitete, metal. okvir	m ²	38,36	38,36	38,36	38,36
361.31.21	Jednostruko ustaklj. ravnim vučenim staklom d=4 mm "a" kvalitete, drveni okvir	m ²	79,40	79,40	79,40	79,40

ŠIFRA	VRSTA RADA	JED.MJ.	CIJENA, EUR			
			SPLIT	ZAGREB	OSIJEK	RIJEKA
361.31.32	Jednostruko ustaklj. ravnim vučenim staklom d=4 mm"a" kvalitete, metal. okvir	m ²	84,40	84,40	84,40	84,40
361.41.21	Jednostruko ustaklj. ravnim vučenim staklom d=5.5mm "a" kvalitete, drveni okvir	m ²	85,12	85,12	85,12	85,12
361.41.32	Jednostruko ustaklj. ravnim vučenim staklom d=5.5mm "a" kvalitete, metal. okvir	m ²	93,48	93,48	93,48	93,48
361.51.21	Jednostruko ustaklj. ravnim vučenim staklom d=8 mm"a" kvalitete, drveni okvir	m ²	55,31	55,31	55,31	55,31
361.51.32	Jednostruko ustaklj. ravnim vučenim staklom d=8 mm"a" kvalitete, metal. okvir	m ²	56,48	56,48	56,48	56,48
361.61.21	Jednostruko ustaklj. ravnim vučenim staklom d=10 mm "a" kvalitete, drveni okvir	m ²	71,30	71,30	71,30	71,30
361.61.32	Jednostruko ustaklj. ravnim vučenim staklom d=10 mm "a" kvalitete, čel. okvir	m ²	49,81	49,81	49,81	49,81
361.61.33	Jednostruko ustaklj. ravnim livenim staklom d=4/5mm "a" kvalitete, drveni okvir	m ²	24,22	24,22	24,22	24,22
362.23.32	Jednostruko ustaklj. ravnim livenim staklom d=4/5mm, metal.okvir	m ²	35,42	35,42	35,42	35,42
362.32.21	Jednostruko ustaklj. ravnim livenim staklom d=5/6mm, drveni okvir	m ²	53,98	53,98	53,98	53,98
363.11.12	Ustakljenje profilnim staklom jednostr. bezbojno staklo šir.22 cm drveni okvir	m ²	43,03	43,03	43,03	43,03
363.11.32	Ustakljenje profilnim staklom jednostr. bezbojno staklo šir. 32 cm drveni okvir	m ²	51,91	51,91	51,91	51,91
363.21.12	Ustakljenje profilnim staklom dvostr. bezbojno staklo šir. 22 cm drveni okvir	m ²	93,30	93,30	93,30	93,30
363.22.11	Ustakljenje profilnim staklom dvostr. bezbojno staklo šir. 22cm metalni okvir	m ²	124,85	124,85	124,85	124,85
363.23.12	Ustakljenje profilnim staklom dvostr. bezbojno staklo šir. 32 cm drveni okvir	m ²	94,15	94,15	94,15	94,15
364.13.11	Ustakljenje izolir. staklom dvostr., d=4 mm međuraz. 12 mm drven i okvir	m ²	80,77	83,94	78,47	82,10
364.13.21	Ustakljenje izolir. staklom dvostr., d=4 mm međuraz. 12 mm vanjsko arm. staklo	m ²	92,20	95,98	91,68	92,85
364.13.51	Ustakljenje izolir. staklom dvostr.d=4 mm međuraz.12 mm, drv. okvir	m ²	98,78	104,58	99,26	100,99
364.17.11	Ustakljenje izolir. staklom dvostr. d=5.5 mm, međuraz. 12 mm drv. okvir	m ²	90,10	92,41	89,31	90,11
364.17.21	Ustakljenje izolir. staklom dvostr. d=5.5 mm vanjsko staklo d=6/7 mm, međuraz. 12 mm	m ²	99,21	101,19	96,86	97,72
364.17.51	Ustakljenje izolir. staklom dvostr. d=5.5 mm međuraz. 12 mm drv. okvir, matirano staklo	m ²	107,72	111,41	106,93	105,49
365.11.22	Ustakljenje stakl. prizmama, staklo d=8 cm dim. 19x19/8 cm	m ²	171,67	173,88	174,00	171,72
366.11.12	Ustakljenje armiranim staklom d=6/7 mm ravne glatke površinedrveni okvir	m ²	52,94	52,94	52,94	52,94
366.11.23	Ustakljenje arm. stak. d=6/7 mm, ravna glat. povr. drv. okvir	m ²	53,36	53,36	53,36	53,36
366.12.12	Ustakljenje arm. stak. d=6/7 mm s ugravir. šarom,drv. okvir	m ²	60,37	60,37	60,37	60,37

37 Podne podloge

371.01.02	Betonska podloga d=5 cm	m ²	8,18	8,18	8,18	8,18
371.03.02	Betonska podloga d=7 cm	m ²	11,40	11,40	11,40	11,40
371.11.03	Betonska podloga d=5 cm armirana	m ²	11,25	11,25	11,25	11,25
371.13.03	Betonska podloga d=7 cm armirana	m ²	14,65	14,65	14,65	14,65
372.01.02	Cementni estrih d=3.5 cm	m ²	16,68	16,81	16,96	17,19
372.01.04	Cementni estrih d=4.5 cm	m ²	21,46	22,15	21,82	21,97
372.04.02	Cem. estrih s razdvajajućim slojem d=3.5 cm	m ²	23,34	24,07	23,86	23,59

ŠIFRA	VRSTA RADA	JED.MJ.	CIJENA, EUR			
			SPLIT	ZAGREB	OSIJEK	RIJEKA
372.04.04	Cem. estrih s razdvajajućim slojem d=4.5 cm	m ²	28,78	28,88	28,88	28,79
372.07.02	Plivajući cem. estrih s razdvajajućim slojem i trakama uz zidove d=3.5 cm	m ²	24,28	25,08	24,66	24,58
372.07.04	Plivajući cem. estrih s razdvajajućim slojem i trakama uz zidove d=4.5 cm	m ²	29,26	29,33	29,65	29,89
372.11.02	Florbit podloga sa razdvajajućim slojem d=3.5 cm	m ²	29,51	29,51	29,51	29,51
372.11.04	Florbit podloga sa razdvajajućim slojem d=4.5 cm	m ²	35,96	35,96	35,96	35,96
372.12.02	Florbit podloga sa razdvajajućim slojem te trakom uz zid d=3.5 cm	m ²	31,98	31,98	31,98	31,98
372.12.04	Florbit podloga sa razdvajajućim slojem te trakom uz zid d=4.5 cm	m ²	38,06	38,06	38,06	38,06
372.25.02	Drveni estrih-termoporit sa razdvajajućim slojem te trakom uz zid. d=3.5 cm	m ²	45,33	45,33	45,33	45,33
373.01.03	Nasuta podloga od drobljenog pluta d=3 cm	m ²	8,15	8,15	8,15	8,15
373.31.03	Nasuta podloga iz bitumeniziranih vlakana d=3 cm	m ²	11,45	11,45	11,45	11,45
374.51.01	Plivajuća podna podloga iz okipor ploča d=3 cm i cem. estriha d=3.5 cm	m ²	25,21	25,64	25,23	26,00
374.51.02	Plivajuća podna podloga iz okipor ploča d=2 cm i cem. estriha d=4.5 cm	m ²	29,39	29,83	29,11	29,85
374.51.11	Plivajuća podna podloga iz okipor ploča d=1 cm i cem. estriha d=3.5 cm	m ²	22,73	22,54	22,89	22,88
374.51.12	Plivajuća podna podloga iz okipor ploča d=1 cm i cem. estriha d=4.5 cm	m ²	27,07	27,79	27,73	28,12
374.61.04	Plivajuća podna podloga iz foča ploča d=20 mm, bit. vlakana d=2.5cm	m ²	18,86	18,86	18,86	18,86
374.61.12	Plivajuća podna podloga iz foča ploča d=15 mm, bit. vlakana d=3.5cm	m ²	20,56	20,56	20,56	20,56
374.61.13	Plivajuća podna podloga iz foča ploča d=18 mm, bit. vlakana d=3.5cm	m ²	20,60	20,60	20,60	20,60

4. ZAVRŠNI RADOVI

41 Teracerski radovi

411.01.01	Teraco pod d=2-3 cm	m ²	55,48	61,03	60,31	65,70
411.01.04	Teraco pod u boji d=2-3 cm	m ²	64,05	63,31	63,94	62,99
411.11.01	Pod iz pranog kulira d=2-3 cm	m ²	47,81	52,93	52,46	58,64
411.11.04	Pod prani kulir u boji d=2-3 cm	m ²	53,15	54,16	53,99	53,04
411.22.01	Venecijaner pod s lomljenim mramorom d=5 cm	m ²	108,32	112,53	108,94	109,90
411.51.01	Pod iz teraco ploča 20x20 cm	m ²	53,46	53,16	52,93	53,14
411.51.11	Pod iz teraco ploča 30x30 cm	m ²	44,97	45,74	45,08	46,06
411.51.21	Pod iz teraco ploča 50x50 cm	m ²	43,63	43,54	43,73	43,90
411.71.01	Dilatazione mesingane trake	m	8,74	8,74	8,74	8,74
412.01.01	Teraco obloga zida d=2-3 cm	m ²	156,87	161,14	159,13	161,25
412.01.04	Teraco obloga zida u boji d=2-3 cm	m ²	163,15	165,40	160,48	161,94
412.11.01	Teraco obloga stupova d=2-3 cm	m ²	168,02	171,96	170,50	175,60

ŠIFRA	VRSTA RADA	JED.MJ.	CIJENA, EUR			
			SPLIT	ZAGREB	OSIJEK	RIJEKA
412.11.04	Teraco obloga stupova u boji d=2-3 cm	m ²	173,97	175,72	174,29	171,69
412.13.04	Obloga stupova, prani kulir u boji d=2-3 cm	m ²	93,19	91,67	92,11	91,85
412.21.01	Obloga zida, prani kulir d=2-3 cm	m ²	79,27	84,36	84,12	90,06
412.21.04	Obloga zida, prani kulir u boji d=2-3 cm	m ²	84,75	86,85	85,82	85,95
412.31.01	Obloga stupa, prani kulir d=2-3 cm	m ²	87,52	92,21	90,37	96,41
413.01.01	Teraco sokl vis.=15 cm	m	28,91	29,84	29,33	30,62
413.11.01	Sokl prani kulir visine 15 cm	m	31,47	32,76	32,24	33,93
413.22.01	Sokl teraco ploče 10x20 vis.=10 cm	m	59,16	60,05	59,39	59,08
413.31.04	Kosi teraco sokl visine 15 cm	m	37,58	39,48	38,74	39,95
414.41.04	Oblaganje korita teracom d=2 cm razvijene šir. 130cm	m	214,31	218,15	218,89	227,61
415.01.01	Teraco obloga stubišta d=2 cm	m ²	110,93	113,59	113,70	115,75
415.01.04	Teraco obloga stubišta u boji d=2-3 cm	m ²	113,21	115,33	114,90	114,11
415.11.01	Prani kulir stubišta d=2-3 cm	m ²	90,33	94,60	94,41	99,26
415.11.04	Prani kulir stubišta boja 2-3 cm	m ²	95,57	97,17	95,74	96,19

42 Keramičarski radovi

421.44.21	Opl. zida keram. pl. 15/15 1. kl. lijep. do 165 cmglaz. jednob. zidne	m ²	57,36	58,93	56,22	56,02
421.44.22	Opl. zida keram. pl. 15/15 2. kl. lijep. do 165 cmglaz. jednob. zidne	m ²	52,49	52,49	52,49	52,49
421.44.34	Opl. zida keram. pl. 20/20 1. kl. lijep. do 165 cmglaz. dekor. zidne	m ²	38,60	38,60	38,60	38,60
421.44.35	Opl. zida keram. pl. 15/15 2. kl. lijep. do 165 cmglaz. dekor. zidne	m ²	51,72	51,72	51,72	51,72
421.44.41	Opl. zida keram. pl. 10/20 1. kl. lijep. do 165 cmglaz. jednob.podne	m ²	66,76	68,17	68,92	73,24
421.44.42	Opl. zida keram. pl. 10/20 2. kl. lijep. do 165 cmglaz. jednob. podne	m ²	64,49	64,49	64,49	64,49
421.44.44	Opl. zida keram. pl. 10/20 1. kl. lijep. do 165 cmglaz. dekor. podne	m ²	69,63	69,63	69,63	69,63
421.44.45	Opl. zida keram. pl. 10/20 2. kl. lijep. do 165 cmglaz. dekor. podne	m ²	64,62	64,62	64,62	64,62
421.44.55	Opl. zida keram. pl. glaz. 15x20	m ³	52,72	52,72	52,72	52,72
421.44.56	Opl. zida keram. pl. glaz. 15x30	m ⁴	50,76	50,76	50,76	50,76
421.52.21	Opl. zid, stup. ker. pl. 15/15 1. kl. u cementnommortu vis. od 165 cm glaz. jednob. zid	m ²	86,17	84,63	83,98	83,55
421.52.22	Opl. zid, stup. ker. pl. 15/15 2. kl. u cementnommortu vis. od 165 cm glaz. jednob. zid	m ²	72,36	74,54	72,26	74,09
421.52.34	Opl. zid, stup. ker. pl. 15/15 1. kl. u cementnommortu vis. od 165 cm neglaz. dekor. zid	m ²	72,74	74,66	73,55	73,02
421.52.41	Opl. zid, stup. ker. pl. 10/20 1. kl. u cementnommortu vis. od 165 cm glaz. jednob. pod	m ²	89,43	91,78	89,05	95,76
421.52.42	Opl. zid, stup. ker. pl. 10/20 2. kl. u cementnommortu vis. od 165 cm glaz. jednob. pod	m ²	84,54	84,81	85,40	84,86
421.52.44	Opl. zid, stup. ker. pl. 10/20 1. kl. u cementnommortu vis. od 165 cm glaz. dekor. pod	m ²	89,66	90,47	88,85	89,36

ŠIFRA	VRSTA RADA	JED.MJ.	CIJENA, EUR			
			SPLIT	ZAGREB	OSIJEK	RIJEKA
421.52.45	Opl. zid, stup. ker. pl. 10/20 2. kl. u cementnom mortu vis. od 165 cm glaz. dekor. pod	m ²	87,13	87,10	87,03	86,72
421.54.21	Opl. zid, stup. ker. pl. 15/15 1. kl. lijep. vis.od 165 cm glaz. jednob. zid	m ²	65,18	66,80	65,15	63,32
421.54.22	Opl. zid, stup. ker. pl. 15/15 2. kl. lijep. vis.od 165 cm glaz. jednob. zid	m ²	53,42	53,42	53,42	53,42
421.54.34	Opl. zid, stup. ker. pl. 15/15 1. kl. lijep. vis.od 165 cm neglaz. dekor. zid	m ²	55,31	55,31	55,31	55,31
421.54.41	Opl. zid, stup. ker. pl. 10/20 1. kl. lijep. vis.od 165 cm glaz. jednob. pod	m ²	68,18	69,94	70,51	73,97
421.54.42	Opl. zid, stup. ker. pl. 10/20 2. kl. lijep. vis.od 165 cm glaz. jednob. pod	m ²	64,31	64,31	64,31	64,31
421.54.44	Opl. zid, stup. ker. pl. 10/20 1. kl. lijep. vis.od 165 cm glaz. dekor. pod	m ²	69,35	69,35	69,35	69,35
421.54.45	Opl. zid, stup. ker. pl. 10/20 2. kl. lijep. vis.od 165 cm glaz. dekor. podne	m ²	66,36	66,36	66,36	66,36
422.02.11	Opl. fas. ker. pl. 6.5/25 1. kl. u cementnom mortuglaz. jednob. fasadne	m ²	107,06	108,03	106,30	107,82
422.02.12	Opl. fasade keramortu pl. 6.5/25 2. kl. u cementnom mortu glaz. sastavcima	m ²	116,32	117,25	117,43	119,35
423.01.12	Popločenje pod. ker. pl. 10/10 1. kl. u cementnom mortu glaz. jednob. podne	m ²	70,12	71,75	70,34	70,60
423.01.13	Popločenje pod. ker. pl. 10/10 2. kl. u cementnom mortu glaz. jednob. podne	m ²	68,44	70,56	69,46	68,70
423.01.27	Popločenje pod. ker. pl. 7.5/15 1. kl. u cementnom mortu glaz. reljef. podne	m ²	82,86	88,02	85,27	83,43
423.01.28	Popločenje pod. ker. pl. 7.5/15 2. kl. u cementnom mortu glaz. reljef. podne	m ²	58,60	59,65	58,34	59,32
423.01.41	Popločenje pod. ker. pl. 10/20 1. kl. u cementnom mortu glaz. jednob. podne	m ²	68,65	69,80	69,74	74,11
423.01.42	Popločenje pod. ker. pl. 10/20 2. kl. u cementnom mortu glaz. jednob. podne	m ²	64,09	65,56	63,85	64,76
423.01.44	Popločenje pod. ker. pl. 10/20 1. kl. u cementnom mortu glaz. dekor. podne	m ²	70,00	69,10	69,81	70,64
423.01.45	Popločenje pod. ker. pl. 10/20 2. kl. u cementnom mortu glaz. dekor. podne	m ²	65,65	66,78	66,24	66,92
423.01.54	Popločenje pod. ker. pl. 20/20 1. kl. u cementnom mortu glaz. dekor. podne	m ²	50,22	51,20	49,60	51,34
423.02.12	Popločenje pod. ker. pl. 10/10 1. kl. lijep. glaz. jednob. podne	m ²	61,47	61,47	61,47	61,47
423.02.13	Popločenje pod. ker. pl. 10/10 2. kl. lijep. glaz. jednob. podne	m ²	59,10	59,10	59,10	59,10
423.02.27	Popločenje pod. ker. pl. 7.5/15 1. kl. lijep. glaz. reljef. podne	m ²	74,16	76,24	74,05	72,74
423.02.28	Popločenje pod. ker. pl. 7.5/15 2. kl. lijep.- glaz. reljef. podne	m ²	49,34	49,34	49,34	49,34
423.02.41	Popločenje pod. ker. pl. 10/20 1. kl. lijep.- glaz. jednob. podne	m ²	58,69	61,33	61,16	65,76
423.02.42	Popločenje pod. ker. pl. 10/20 2. kl. lijep.- glaz. jednob. podne	m ²	57,63	57,63	57,63	57,63
423.02.44	Popločenje pod. ker. pl. 10/20 1 kl. lijep.- glaz. dekor. podne	m ²	61,43	61,43	61,43	61,43
423.02.45	Popločenje pod. ker. pl. 10/20 2. kl. lijep.- glaz. dekor. podne	m ²	57,07	57,07	57,07	57,07
423.02.54	Popločenje pod. ker. pl. 20/20 1. kl. lijep.- glaz. dekor. podne	m ²	29,95	29,95	29,95	29,95
423.02.60	Popločenje pod. ker. pl. polir. 60x120	m ²	71,11	71,11	71,11	71,11
423.02.61	Popločenje pod. ker. pl. polir. 60x60	m ²	70,40	70,40	70,40	70,40
423.02.62	Popločenje pod. ker. pl. mat 60x60	m ²	70,54	70,54	70,54	70,54
423.02.63	Popločenje pod. ker. pl. glaz. 60x60	m ²	70,56	70,56	70,56	70,56
423.02.64	Popločenje pod. ker. pl. glaz. 80x80	m ²	69,42	69,42	69,42	69,42
423.02.65	Popločenje pod. ker. pl. polir. 80x80	m ²	71,41	71,41	71,41	71,41
423.02.66	Popločenje pod. ker. pl. protuklizne heksagon. 20x23	m ²	74,13	74,13	74,13	74,13

ŠIFRA	VRSTA RADA	JED.MJ.	CIJENA, EUR			
			SPLIT	ZAGREB	OSIJEK	RIJEKA
423.02.67	Popločenje pod. ker. pl. mat heksagon. 20x23	m ²	75,39	75,39	75,39	75,39
423.02.68	Popločenje pod. ker. pl. glaz. heksagon. 20x23	m ²	73,48	73,48	73,48	73,48
423.02.69	Popločenje pod. ker. pl. protuklizne heksagon. 30x35	m ²	73,02	73,02	73,02	73,02
423.02.70	Popločenje pod. ker. pl. glaz. 30x30	m ²	50,29	50,29	50,29	50,29
423.02.71	Popločenje pod. ker. pl. mat 30x30	m ²	50,38	50,38	50,38	50,38
423.02.55	Popločenje pod. ker. pl. 20/20, 2. kl. lijep - glaz. dekor. podne	m ²	41,69	41,69	41,69	41,69
423.03.41	Popločenje pod. ker. pl. 10/20 1. kl. u cementnom mortu neglaz. jednob.	m ²	68,52	69,48	68,10	68,62
423.11.41	Popločenje pod. ker. protukliz. pl. 10/20 1. kl. u cementnom mortu	m ²	74,19	73,20	70,32	71,18
423.11.42	Popločenje pod. ker. protukliz. pl. 10/20 2. kl. u cementnom mortu	m ²	67,54	68,13	68,41	69,17
423.12.41	Popločenje pod. ker. protukliz. pl. 10/20 1. kl. lijep.	m ²	65,04	61,23	60,61	61,09
423.12.42	Popločenje pod. ker. protukliz. pl. 10/20 2. kl. lijep.	m ²	58,19	58,19	58,19	58,19
424.01.22	Opl. podnožja (sokl) od ker. pl. 7.5/15, 1. kl. u cementnom mortu glaz. jedob. podne	m	10,94	11,01	10,87	10,98
424.01.25	Opl. podnožja (sokl) od ker. pl. 7.5/15, 1. kl. u cementnom mortu glaz. dekor. podne	m	12,77	12,95	12,86	12,78
424.01.42	Opl. podnožja (sokl) od ker. pl. 10/20, 2.kl. u cementnom mortu glaz. jednob. podne	m	11,94	12,23	11,91	11,96
424.01.45	Opl. podnožja (sokl) od ker. pl. 10/20, 2. kl. u cementnom mortu glaz.dekor.podne	m	12,18	12,36	12,09	12,18
424.02.22	Opl. podnožja (sokl) od ker. pl. 7.5/15, 1.kl. lijep. - glaz jednob. podne	m	8,35	8,35	8,35	8,35
424.02.25	Opl. podnožja (sokl) od ker. pl. 7.5/15, 1. kl. lijep. - glaz. dekor. podne	m	10,19	10,19	10,19	10,19
424.02.42	Opl. podnožja (sokl) od ker. pl. 10/20 2. kl. lijep. - glaz. jednob. podne	m	9,12	9,12	9,12	9,12
424.02.45	Opl. podnožja (sokl) od ker. pl. 10/20 2. kl. lijep. - glaz. dekor. podne	m	9,34	9,34	9,34	9,34

43 Podovi

431.07.01	Polaganje i brušenje hrastovog parketa	m ²	73,08	73,08	73,08	73,08
431.07.22	Polaganje i brušenje hrastovog parketa panel 120x20x1.8	m ²	51,42	51,42	51,42	51,42
431.07.23	Polaganje i brušenje hrastovog parketa 45x7x2	m ²	53,35	53,35	53,35	53,35
431.07.24	Polaganje i brušenje hrastovog parketa 40x6x2	m ²	54,46	54,46	54,46	54,46
431.07.25	Polaganje i brušenje hrastovog parketa panel 100x18x1.8	m ²	55,06	55,06	55,06	55,06
431.07.26	Polaganje i brušenje hrastovog parketa lamel 25x3.5x1	m ²	55,89	55,89	55,89	55,89
431.07.27	Polaganje i brušenje hrastovog parketa univerzalnog 35x5x1.8	m ²	58,39	58,39	58,39	58,39
431.08.01	Polaganje i brušenje bukovog parketa	m ²	50,98	50,98	50,98	50,98
432.01.16	Polaganje i brušenje hrastovog lamel parketa	m ²	43,82	46,13	44,33	44,41
432.11.02	Polaganje i brušenje hrastovog lamel univerzal parketa	m ²	49,82	51,65	44,41	54,43
432.21.02	Polaganje i brušenje panel parketa tipa standard	m ²	58,83	49,69	49,47	61,74
432.51.02	Lakiranje parketa	m ²	21,66	21,66	21,66	21,66

ŠIFRA	VRSTA RADA	JED.MJ.	CIJENA, EUR			
			SPLIT	ZAGREB	OSIJEK	RIJEKA
432.71.11	Postava rubnih kutnih letvica	m	4,96	4,96	4,96	4,96
432.71.22	Postava hrastovih rubnih letvica dim. 1.5x8 cm	m	11,66	11,66	11,66	11,66
433.02.11	Polaganje tekstilnog poda tipa tapison	m ²	32,26	32,26	32,26	32,26
433.12.11	Polaganje tekstilnog poda tipa taffing	m ²	62,33	62,33	62,33	62,33
433.75.02	Postavljanje pvc kutnih letvica vis.=6 cm	m	4,58	4,58	4,58	4,58
435.23.15	Oblaganje poda pvc homogenom trakom	m ²	17,59	17,59	17,59	17,59
435.42.02	Oblaganje poda vinilazbestnim pločama d=2.5 mm	m ²	29,18	29,18	29,18	29,18
435.75.11	Polaganje pvc kutnih traka 3+5 cm	m	5,68	5,68	5,68	5,68
435.75.15	Pod sintetički liveni na bazi epoksidnih smola	m ²	48,47	48,47	48,47	48,47

44 Soboslikarski i ličilački radovi

441.11.01	Bojenje vapnenim mlijekom sa nanosom četkom i prskanje aparatom	m ²	3,58	3,59	3,55	3,51
441.21.01	Bojenje vapnenom bojom nanos četkom brušene i prskanje aparatom	m ²	3,88	3,93	3,90	3,85
441.21.05	Hidroizolaciono bojenje bet. livenog poda hidrolitmortom nanosenje i obrada	m ²	10,06	10,32	10,30	10,05
441.36.01	Bojenje kljanim bojama sa gletanjem podloge	m ²	13,28	13,34	13,31	13,33
441.38.01	Bojenje kljanim bojama na pripremljenu glatku podlogu	m ²	2,47	2,52	2,45	2,46
441.51.01	Bojenje disperzionom bojom sa gletanjem podloge nažbuci	m ²	17,35	18,32	18,16	17,79
441.51.31	Bojenje disperzionom bojom sa gletanjem podloge odiverice azbest cem.	m ²	13,04	13,13	13,56	13,00
441.71.01	Obrada zid. i stropova linkrust premazom	m ²	20,55	20,95	20,53	20,79
442.31.01	Gletanje unutrašnjih zidova disperzionim kitom	m ²	7,92	8,04	8,17	7,98
445.11.01	Bojenje fasade disperzionim premazom	m ²	10,43	10,67	10,98	10,50
445.21.01	Premaz fasadnom bojom sa rastvaračima bez dodatkakamene sitneži	m ²	12,50	12,63	12,43	12,57
445.22.01	Premaz fasadnom bojom sa rastvaračima sa dodatkomkamene sitneži	m ²	4,57	4,57	4,57	4,57
445.31.01	Prevlačenje fasade plastičnim mortom u tehnici gletanja	m ²	25,76	25,87	26,03	25,42
445.32.01	Prevlačenje fasade plastičnim mortom u tehnici prskanja	m ²	16,38	16,49	16,36	16,19
447.11.11	Uljeni nalič unutrašnjih površina na vapnenoj žbuci	m ²	28,87	28,88	28,67	28,81
447.21.02	Uljeni nalič unutrašnjih drvenih površina	m ²	51,50	51,39	50,03	50,75
447.22.02	Obrada unutrašnjih drvenih površina prozirnim uljnim sistemima	m ²	20,04	20,04	20,04	20,04
447.41.01	Obrada unutrašnjih metalnih površina na izvedenu antikorozivnu zaštitu	m ²	34,62	34,22	30,88	34,69
447.51.02	Uljeni nalič radijatora uz primjenu boja za radiatore	m ²	15,81	15,85	14,69	15,75
447.61.01	Uljeni nalič cijevi za instalacije grijanja i slično	m ²	34,50	34,03	33,07	34,73
447.71.01	Uljeni nalič za vanjsku stolariju stolarskih stavaka koje nisu finalno obrađene	m ²	42,17	43,16	42,13	42,95

ŠIFRA	VRSTA RADA	JED.MJ.	CIJENA, EUR			
			SPLIT	ZAGREB	OSIJEK	RIJEKA
447.75.01	Uljeni nalič bravarskih elemenata vrata prozora salak bojom za vanjsku upotrebu	m ²	34,16	34,29	30,77	35,28
447.76.01	Uljeni nalič bravarskih ograda jednostavne izrade	m ²	20,50	20,87	20,02	20,75
447.77.01	Uljeni nalič bravarske ograde srednje složene izrade	m ²	24,43	24,69	24,24	24,68
448.11.01	Premazi lazurnim bojama stolarije vrata i prozora	m ²	22,19	22,19	22,19	22,19
448.31.01	Premazi lazurnim bojama drvenih površina	m ²	19,11	19,11	19,11	19,11
448.41.01	Premazi lazurnim bojama vidljivih dijelova drvene krovne konstrukcije	m ²	25,66	25,66	25,66	25,66

45 Tapetarski radovi

451.11.01	Gletanje emulzionim kitom	m ²	6,85	6,96	6,75	6,79
451.21.01	Gletanje disperzionim kitom fino žbukanih površina	m ²	10,33	10,55	10,70	11,76
451.22.01	Gletanje disperzionim kitom betonskih površina	m ²	20,26	20,23	20,70	24,67
451.31.01	Postavljanje papirne podloge ruba do ruba	m ²	6,55	6,51	6,44	6,57
452.01.01	Ljepljenje običnih papirnatih glatkih tapeta	m ²	8,33	8,57	8,38	8,54
452.02.01	Ljepljenje običnih papirnatih reljefnih tapeta	m ²	12,54	12,62	12,55	12,41
452.13.01	Ljepljenje papirnatih dekorativnih perivih tapeta	m ²	11,64	11,90	11,89	11,69
452.21.01	Ljepljenje plastificiranih glatkih jednobojsnih matperivih tapeta	m ²	15,79	16,05	15,64	15,82
452.22.01	Ljepljenje plastificiranih svilasto sjajnih tapeta	m ²	16,44	16,36	16,30	16,31
452.24.01	Ljepljenje plastificiranih dekorativnih mat tapeta	m ²	15,82	15,91	15,95	15,55
452.26.01	Ljepljenje plastificiranih velur tapeta	m ²	17,81	18,17	17,69	17,79

46 Oblaganje drvenim, kamenim i umjetnim pločama

461.11.15	Oblaganje zidova i stupova fasade prirodnim kamenim pločama d=18 mm pješčar	m ²	112,78	114,70	112,94	112,86
461.51.15	Oblaganje unutrašnjih zidova i stupova prirodnim kamenim pločama d=18 mm pješčar	m ²	105,53	105,53	105,53	105,53
461.61.15	Oblaganje unutrašnjih zidova i stupova sedimentnimkamenom d=18 mm	m ²	112,48	114,77	114,33	112,57
461.81.15	Oblaganje zidova i stupova fasade umjetnim kamenim pločama d=18 mm	m ²	166,10	166,98	164,40	166,49
461.91.15	Oblaganje unutrašnjih zidova i stupova umjetnim kamenim pločama d=18 mm	m ²	162,34	161,87	159,12	163,53
462.14.14	Oblaganje gazista stuba umjetnim kamenim pločama d=25 mm	m	83,76	83,10	81,66	81,57
462.24.12	Oblaganje cela stuba umjetnim kamenim pločama d=15mm	m	57,79	58,74	58,83	58,91
463.01.01	Polaganje poda od daskama na pero i utor	m ²	35,27	35,27	35,27	35,27
463.14.12	Oblaganje podnozja /sokla/ umjetnim kamenim pločama d=15 mm	m ²	163,40	166,27	163,90	161,63

ŠIFRA	VRSTA RADA	JED.MJ.	CIJENA, EUR			
			SPLIT	ZAGREB	OSIJEK	RIJEKA
464.11.16	Oblaganje podova prirodnim kamenom pješčarom d=20mm	m ²	84,55	83,96	83,52	84,37
464.51.15	Oblaganje poda umjetnim kamenim pločama d=18 mm	m ²	126,58	125,85	125,68	124,59
464.51.20	Oblaganje poda prirodnim mramornim pločama deb. 2,5 cm	m ²	69,10	70,93	69,29	70,47
464.61.16	Oblaganje poda umjetnim kamenim pločama d=20 mm	m ²	133,46	135,74	132,67	132,71
468.13.11	Obloga zidova furniranim pločama iverice hrast. furnirom d=15 mm	m ²	114,03	114,03	114,03	114,03
468.51.31	Obloga zidova daskama d=15 mm na pero i utor	m ²	118,37	118,37	118,37	118,37
468.52.31	Obloga zidova daskama d=20 mm na pero i utor	m ²	108,99	108,99	108,99	108,99

47 Završnomontažerski radovi

472.13.12	Spusteni strop od al. lamela ličeno bijelo mat pečenim lakom	m ²	103,98	103,98	103,98	103,98
472.14.12	Spusteni strop od al. lamela sa međuprof. lič. bijelo mat peč. lakom	m ²	128,87	128,87	128,87	128,87
4722312	Spusteni strop od al. lamela ličeno po izboru matpečenim lakom	m ²	104,20	104,20	104,20	104,20
472.24.12	Spusteni strop od al. lamela sa meuprofilom ličeno po izboru mat pečenim lakom	m ²	128,27	128,27	128,27	128,27
475.11.01	Dobava i mont. pregrad. zid. od lim. prof. d=8 cm izol. min. vunom obl. gips karton pl.	m ²	322,65	322,65	322,65	322,65
475.12.02	Dobava i mont. pregrad. zid. od lim. prof. d=10 cm izol. min. vunom obl. gips karton pl.	m ²	339,87	339,87	339,87	339,87
475.61.01	Dobava i mont. drvenih pregrad. zid. d=8 cm izol.min. vunom obl. gips karton pl. obostr.	m ²	164,42	164,42	164,42	164,42
475.62.01	Dobava i mont. drvenih pregrad. zid. d=10 cm izol.min. vunom obl. jednostr. gips karton pl.	m ²	175,77	175,77	175,77	175,77
475.62.02	Dobava i mont. drvenih pregrad. zid. d=10 cm izol.min. vunom obl. dvostrukim gips karton pl.	m ²	252,81	252,81	252,81	252,81

5. ELEKTROINSTALATERSKI RADOVI

52 Elektroinstalacije jake struje

521.01.01	Izvod p 2x1.5 / pcs 13.5 m 5 žljeb u opeci - razgr. izvod	kom	54,44	54,44	54,44	54,44
521.01.02	Izvod p 2x1.5 / pcs 13.5 m 6 žljeb u opeci - razgr. izvod	kom	66,27	66,27	66,27	66,27
521.01.03	Izvod p 2x1.5 / pcs 13.5 m 7 žljeb u opeci - razgr. izvod	kom	76,62	76,62	76,62	76,62
521.01.04	Izvod p 2x1.5 / pcs 13.5 m 8 žljeb u opeci - razgr. izvod	kom	86,85	86,85	86,85	86,85

ŠIFRA	VRSTA RADA	JED.MJ.	CIJENA, EUR			
			SPLIT	ZAGREB	OSIJEK	RIJEKA
521.01.05	Izvod p 2x1.5 / pcs 13.5 m 10 žljeb u opeci - razgr. izvod	kom	108,57	108,57	108,57	108,57
521.01.11	Izvod p 3x1.5 / pcs 13.5 m 5 žljeb u opeci - razgr. izvod	kom	63,38	63,38	63,38	63,38
521.01.12	Izvod p 3x1.5 / pcs 13.5 m 6 žljeb u opeci - razgr. izvod	kom	77,75	77,75	77,75	77,75
521.01.13	Izvod p 3x1.5 / pcs 13.5 m 7 žljeb u opeci - razgr. izvod	kom	90,06	90,06	90,06	90,06
521.01.14	Izvod p 3x1.5 / pcs 13.5 m 8 žljeb u opeci - razgr. izvod	kom	103,69	103,69	103,69	103,69
521.01.15	Izvod p 3x1.5 / pcs 13.5 m 10 žljeb u opeci - razgr. izvod	kom	126,90	126,90	126,90	126,90
521.01.21	Izvod p 4x1.5 / pcs 13.5 m 5 žljeb u opeci - razgr. izvod	kom	73,44	73,44	73,44	73,44
521.01.22	Izvod p 4x1.5 / pcs 13.5 m 6 žljeb u opeci - razgr. izvod	kom	88,48	88,48	88,48	88,48
521.01.23	Izvod p 4x1.5 / pcs 13.5 m 7 žljeb u opeci - razgr. izvod	kom	101,11	101,11	101,11	101,11
521.01.24	Izvod p 4x1.5 / pcs 13.5 m 8 žljeb u opeci - razgr. izvod	kom	117,33	117,33	117,33	117,33
521.01.25	Izvod p 4x1.5 / pcs 13.5 m 10 žljeb u opeci - razgr. izvod	kom	143,53	143,53	143,53	143,53
521.01.31	Izvod p 5x1.5 / pcs 13.5 m 5 žljeb u opeci - razgr. izvod	kom	80,32	80,32	80,32	80,32
521.01.32	Izvod p 5x1.5 / pcs 13.5 m 6 žljeb u opeci - razgr. izvod	kom	95,71	95,71	95,71	95,71
521.01.33	Izvod p 5x1.5 / pcs 13.5 m 7 žljeb u opeci - razgr. izvod	kom	112,29	112,29	112,29	112,29
521.01.34	Izvod p 5x1.5 / pcs 13.5 m 8 žljeb u opeci - razgr. izvod	kom	130,18	130,18	130,18	130,18
521.01.35	Izvod p 5x1.5 / pcs 13.5 m 10 žljeb u opeci - razgr. izvod	kom	163,47	163,47	163,47	163,47
521.01.51	Izvod p 2x2.5 / pcs 16 m 5 žljeb u opeci - razgr.izvod	kom	59,33	59,33	59,33	59,33
521.01.52	Izvod p 2x2.5 / pcs 16 m 6 žljeb u opeci - razgr.izvod	kom	72,62	72,62	72,62	72,62
521.01.53	Izvod p 2x2.5 / pcs 16 m 7 žljeb u opeci - razgr.izvod	kom	83,81	83,81	83,81	83,81
521.01.54	Izvod p 2x2.5 / pcs 16 m 8 žljeb u opeci - razgr.izvod	kom	94,77	94,77	94,77	94,77
521.01.55	Izvod p 2x2.5 / pcs 16 m 10 žljeb u opeci - razgr.izvod	kom	121,30	121,30	121,30	121,30
521.01.61	Izvod p 3x2.5 / pcs 16 m 5 žljeb u opeci - razgr.izvod	kom	74,24	74,24	74,24	74,24
521.01.62	Izvod p 3x2.5 / pcs 16 m 6 žljeb u opeci - razgr.izvod	kom	89,51	89,51	89,51	89,51
521.01.63	Izvod p 3x2.5 / pcs 16 m 7 žljeb u opeci - razgr.izvod	kom	104,87	104,87	104,87	104,87
521.01.64	Izvod p 3x2.5 / pcs 16 m 8 žljeb u opeci - razgr.izvod	kom	118,60	118,60	118,60	118,60
521.01.65	Izvod p 3x2.5 / pcs 16 m 10 žljeb u opeci - razgr.izvod	kom	149,85	149,85	149,85	149,85
521.01.71	Izvod p 4x2.5 / pcs 16 m 5 žljeb u opeci - razgr.izvod	kom	79,24	79,24	79,24	79,24
521.01.72	Izvod p 4x2.5 / pcs 16 m 6 žljeb u opeci - razgr.izvod	kom	93,67	93,67	93,67	93,67
521.01.73	Izvod p 4x2.5 / pcs 16 m 7 žljeb u opeci - razgr.izvod	kom	111,10	111,10	111,10	111,10
521.01.74	Izvod p 4x2.5 / pcs 16 m 8 žljeb u opeci - razgr.izvod	kom	124,37	124,37	124,37	124,37
521.01.75	Izvod p 4x2.5 / pcs 16 m 10 žljeb u opeci - razgr.izvod	kom	155,54	155,54	155,54	155,54
521.01.81	Izvod p 5x2.5 / pcs 16 m 5 žljeb u opeci - razgr.izvod	kom	86,53	86,53	86,53	86,53
521.01.82	Izvod p 5x2.5 / pcs 16 m 6 žljeb u opeci - razgr.izvod	kom	104,34	104,34	104,34	104,34
521.01.83	Izvod p 5x2.5 / pcs 16 m 7 žljeb u opeci - razgr.izvod	kom	120,78	120,78	120,78	120,78
521.01.84	Izvod p 5x2.5 / pcs 16 m 8 žljeb u opeci - razgr.izvod	kom	138,18	138,18	138,18	138,18

ŠIFRA	VRSTA RADA	JED.MJ.	CIJENA, EUR			
			SPLIT	ZAGREB	OSIJEK	RIJEKA
521.01.85	Izvod p 5x2.5 / pcs 16 m 10 žljeb u opeci - razgr.izvod	kom	174,16	174,16	174,16	174,16
521.02.01	Vodič p 2x1.5 / pcs 13.5 m 1 žljeb u opeci - izr.vod	kom	8,19	8,19	8,19	8,19
521.02.02	Vodič p 3x1.5 / pcs 13.5 m 1 žljeb u opeci - izr.vod	m	8,92	8,92	8,92	8,92
521.02.03	Vodič p 4x1.5 / pcs 13.5 m 1 žljeb u opeci - izr.vod	m	9,56	9,56	9,56	9,56
521.02.04	Vodič p 5x1.5 / pcs 16 m 1 žljeb u opeci - izr. vod	m	10,82	10,82	10,82	10,82
521.02.05	Vodič p 7x1.5 / pcs 23 m 1 žljeb u opeci - izr. vod	m	14,34	14,34	14,34	14,34
521.02.06	Vodič p 8x1.5 / pcs 23 m 1 žljeb u opeci - izr. vod	m	15,60	15,60	15,60	15,60
521.02.07	Vodič p 10x1.5 / pcs 23 m 1 žljeb u opeci - izr. vod	m	17,48	17,48	17,48	17,48
521.02.08	Vodič p 12x1.5 / pcs 23 m 1 žljeb u opeci - izr. vod	m	20,01	20,01	20,01	20,01
521.02.09	Vodič p 14x1.5 / pcs 29 m 1 žljeb u opeci - izr. vod	m	23,47	23,47	23,47	23,47
521.02.10	Vodič p 1x2.5 / pcs 13.5 m 1 žljeb u opeci - izr.vod	m	7,87	7,87	7,87	7,87
521.02.11	Vodič p 2x2.5 / pcs 13.5 m 1 žljeb u opeci - izr.vod	m	8,35	8,35	8,35	8,35
521.02.12	Vodič p 3x2.5 / pcs 16 m 1 žljeb u opeci - izr. vod	m	9,85	9,85	9,85	9,85
521.02.13	Vodič p 4x2.5 / pcs 16 m 1 žljeb u opeci - izr. vod	m	10,57	10,57	10,57	10,57
521.02.14	Vodič p 5x2.5 / pcs 16 m 1 žljeb u opeci - izr. vod	m	11,28	11,28	11,28	11,28
521.02.15	Vodič p 7x2.5 / pcs 23 m 1 žljeb u opeci - izr. vod	m	15,16	15,16	15,16	15,16
521.02.16	Vodič p 8x2.5 / pcs 23 m 1 žljeb u opeci - izr. vod	m	16,51	16,51	16,51	16,51
521.02.17	Vodič p 10x2.5 / pcs 23 m 1 žljeb u opeci - izr. vod	m	18,64	18,64	18,64	18,64
521.02.18	Vodič p 12x2.5 / pcs 29 m 1 žljeb u opeci - izr. vod	m	22,89	22,89	22,89	22,89
521.02.19	Vodič p 14x2.5 / pcs 36 m 1 žljeb u opeci - izr. vod	m	27,15	27,15	27,15	27,15
521.03.01	Izvod pp 2x1.5 / pcs 16 m 5 žljeb u opeci - razgr.izvod	kom	65,16	65,16	65,16	65,16
521.03.02	Izvod pp 2x1.5 / pcs 16 m 6 žljeb u opeci - razgr.izvod	kom	80,36	80,36	80,36	80,36
521.03.03	Izvod pp 2x1.5 / pcs 16 m 7 žljeb u opeci - razgr.izvod	kom	93,39	93,39	93,39	93,39
521.03.04	Izvod pp 2x1.5 / pcs 16 m 8 žljeb u opeci - razgr.izvod	kom	105,03	105,03	105,03	105,03
521.03.05	Izvod pp 2x1.5 / pcs 16 m 10 žljeb u opeci - razgr. izvod	kom	133,63	133,63	133,63	133,63
521.03.11	Izvod pp 3x1.5 / pcs 16 m 5 žljeb u opeci - razgr.izvod	kom	71,62	71,62	71,62	71,62
521.03.12	Izvod pp 3x1.5 / pcs 16 m 6 žljeb u opeci - razgr.izvod	kom	86,48	86,48	86,48	86,48
521.03.13	Izvod pp 3x1.5 / pcs 16 m 7 žljeb u opeci - razgr.izvod	kom	99,54	99,54	99,54	99,54
521.03.14	Izvod pp 3x1.5 / pcs 16 m 8 žljeb u opeci - razgr.izvod	kom	114,92	114,92	114,92	114,92
521.03.15	Izvod pp 3x1.5 / pcs 16 m 10 žljeb u opeci - razgr. izvod	kom	141,39	141,39	141,39	141,39
521.03.22	Izvod pp 4x1.5 / pcs 16 m 6 žljeb u opeci - razgr.izvod	kom	93,53	93,53	93,53	93,53
521.03.23	Izvod pp 4x1.5 / psc 16 m 7 žljeb u opeci - razgr.izvod	kom	108,66	108,66	108,66	108,66
521.03.24	Izvod pp 4x1.5 / psc 16 m 8 žljeb u opeci - razgr.izvod	kom	125,32	125,32	125,32	125,32
521.03.31	Izvod pp 5x1.5 / psc 23 m 5 žljeb u opeci - razgr.izvod	kom	95,43	95,43	95,43	95,43
521.03.32	Izvod pp 5x1.5 / psc 23 m 6 žljeb u opeci - razgr.izvod	kom	116,44	116,44	116,44	116,44

ŠIFRA	VRSTA RADA	JED.MJ.	CIJENA, EUR			
			SPLIT	ZAGREB	OSIJEK	RIJEKA
521.03.33	Izvod pp 5x1.5 / psc 23 m 7 žljeb u opeci - razgr.izvod	kom	132,43	132,43	132,43	132,43
521.03.34	Izvod pp 5x1.5 / psc 23 m 8 žljeb u opeci - razgr.izvod	kom	151,10	151,10	151,10	151,10
521.03.35	Izvod pp 5x1.5 / psc 23 m 10 žljeb u opeci - razgr. izvod	kom	190,21	190,21	190,21	190,21
521.03.51	Izvod pp 2x2.5 / psc 16 m 5 žljeb u opeci - razgr.izvod	kom	70,05	70,05	70,05	70,05
521.03.52	Izvod pp 2x2.5 / psc 16 m 6 žljeb u opeci - razgr.izvod	kom	84,01	84,01	84,01	84,01
521.03.53	Izvod pp 2x2.5 / psc 16 m 7 žljeb u opeci - razgr.izvod	kom	98,72	98,72	98,72	98,72
521.03.54	Izvod pp 2x2.5 / psc 16 m 8 žljeb u opeci - razgr.izvod	kom	113,01	113,01	113,01	113,01
521.03.55	Izvod pp 2x2.5 / psc 16 m 10 žljeb u opeci - razgr. izvod	kom	141,74	141,74	141,74	141,74
521.03.61	Izvod pp 3x2.5 / psc 16 m 5 žljeb u opeci - razgr.izvod	kom	76,63	76,63	76,63	76,63
521.03.62	Izvod pp 3x2.5 / psc 16 m 6 žljeb u opeci - razgr.izvod	kom	93,27	93,27	93,27	93,27
521.03.63	Izvod pp 3x2.5 / psc 16 m 7 žljeb u opeci - razgr.izvod	kom	108,16	108,16	108,16	108,16
521.03.64	Izvod pp 3x2.5 / psc 16 m 8 žljeb u opeci - razgr.izvod	kom	122,53	122,53	122,53	122,53
521.03.65	Izvod pp 3x2.5 / psc 16 m 10 žljeb u opeci - razgr. izvod	kom	153,78	153,78	153,78	153,78
521.03.71	Izvod pp 4x2.5 / psc 23 m 5 žljeb u opeci - razgr.izvod	kom	95,96	95,96	95,96	95,96
521.03.73	Izvod pp 4x2.5 / psc 23 m 7 žljeb u opeci - razgr.izvod	kom	134,23	134,23	134,23	134,23
521.03.74	Izvod pp 4x2.5 / psc 23 m 8 žljeb u opeci - razgr.izvod	kom	153,05	153,05	153,05	153,05
521.03.75	Izvod pp 4x2.5 / psc 23 m 10 žljeb u opeci - razgr. izvod	kom	191,60	191,60	191,60	191,60
521.03.81	Izvod pp 5x2.5 / psc 23 m 5 žljeb u opeci - razgr.izvod	kom	102,52	102,52	102,52	102,52
521.03.82	Izvod pp 5x2.5 / psc 23 m 6 žljeb u opeci - razgr.izvod	kom	120,68	120,68	120,68	120,68
521.03.83	Izvod pp 5x2.5 / psc 23 m 7 žljeb u opeci - razgr.izvod	kom	142,45	142,45	142,45	142,45
521.03.84	Izvod pp 5x2.5 / psc 23 m 8 žljeb u opeci - razgr.izvod	kom	162,11	162,11	162,11	162,11
521.03.85	Izvod pp 5x2.5 / psc 23 m 10 žljeb u opeci - razgr. izvod	kom	201,65	201,65	201,65	201,65
521.04.01	Vod pp 2x1.5 / psc 16 m 1 žljeb u opeci - izr. vod	m	10,18	10,18	10,18	10,18
521.04.02	Vod pp 3x1.5 / psc 16m 1 žljeb u opeci - izr. vod	m	10,14	10,14	10,14	10,14
521.04.03	Vod pp 4x1.5 / psc 16 m 1 žljeb u opeci - izr. vod	m	11,08	11,08	11,08	11,08
521.04.04	Vod pp 5x1.5 / psc 23 m 1 žljeb u opeci - izr. vod	m	12,79	12,79	12,79	12,79
521.04.11	Vod pp 2x2.5 / psc 16 m 1 žljeb u opeci - izr. vod	m	11,31	11,31	11,31	11,31
521.04.12	Vod pp 3x2.5 / psc 16 m 1 žljeb u opeci - izr. vod	m	12,10	12,10	12,10	12,10
521.04.13	Vod pp 4x2.5 / psc 23 m 1 žljeb u opeci - izr. vod	m	14,06	14,06	14,06	14,06
521.04.14	Vod pp 5x2.5 / psc 23 m 1 žljeb u opeci - izr. vod	m	14,36	14,36	14,36	14,36
521.05.01	Izvod p 2x1.5 / psc 13.5 m 5 žljeb u opeci - razgr. izvod	kom	41,17	41,17	41,17	41,17
521.05.02	Izvod p 2x1.5 / psc 13.5 m 6 žljeb u opeci - razgr. izvod	kom	48,94	48,94	48,94	48,94
521.05.03	Izvod p 2x1.5 / psc 13.5 m 7 žljeb u opeci - razgr. izvod	kom	57,78	57,78	57,78	57,78
521.05.04	Izvod p 2x1.5 / psc 13.5 m 8 žljeb u opeci - razgr. izvod	kom	65,94	65,94	65,94	65,94
521.05.05	Izvod p 2x1.5 / psc 13.5 m 10 žljeb u opeci - razgr. izvod	kom	81,62	81,62	81,62	81,62

ŠIFRA	VRSTA RADA	JED.MJ.	CIJENA, EUR			
			SPLIT	ZAGREB	OSIJEK	RIJEKA
521.05.11	Izvod p 3x1.5 / psc 13.5 m 5 žljeb u opeci - razgr. izvod	kom	50,21	50,21	50,21	50,21
521.05.12	Izvod p 3x1.5 / psc 13.5 m 6 žljeb u opeci - razgr. izvod	kom	59,50	59,50	59,50	59,50
521.05.13	Izvod p 3x1.5 / psc 13.5 m 7 žljeb u opeci - razgr. izvod	kom	70,24	70,24	70,24	70,24
521.05.14	Izvod p 3x1.5 / psc 13.5 m 8 žljeb u opeci - razgr. izvod	kom	79,41	79,41	79,41	79,41
521.05.15	Izvod p 3x1.5 / psc 13.5 m 10 žljeb u opeci - razgr. izvod	kom	99,00	99,00	99,00	99,00
521.05.21	Izvod p 4x1.5 / psc 13.5 m 5 žljeb u opeci - razgr. izvod	kom	58,42	58,42	58,42	58,42
521.05.22	Izvod p 4x1.5 / psc 13.5 m 6 žljeb u opeci - razgr. izvod	kom	69,92	69,92	69,92	69,92
521.05.23	Izvod p 4x1.5 / psc 13.5 m 7 žljeb u opeci - razgr. izvod	kom	81,70	81,70	81,70	81,70
521.05.24	Izvod p 4x1.5 / psc 13.5 m 8 žljeb u opeci - razgr. izvod	kom	95,11	95,11	95,11	95,11
521.05.25	Izvod p 4x1.5 / psc 13.5 m 10 žljeb u opeci - razgr. izvod	kom	119,20	119,20	119,20	119,20
521.05.31	Izvod p 5x1.5 / psc 13.5 m 5 žljeb u opeci - razgr. izvod	kom	66,76	66,76	66,76	66,76
521.05.32	Izvod p 5x1.5 / psc 13.5 m 6 žljeb u opeci - razgr. izvod	kom	76,98	76,98	76,98	76,98
521.05.33	Izvod p 5x1.5 / psc 13.5 m 7 žljeb u opeci - razgr. izvod	kom	92,28	92,28	92,28	92,28
521.05.34	Izvod p 5x1.5 / psc 13.5 m 8 žljeb u opeci - razgr. izvod	kom	106,71	106,71	106,71	106,71
521.05.35	Izvod p 5x1.5 / psc 13.5 m 10 žljeb u opeci - razgr. izvod	kom	134,68	134,68	134,68	134,68
521.05.51	Izvod p 2x2.5 / psc 16 m 5 žljeb u opeci - razgr.izvod	kom	44,99	44,99	44,99	44,99
521.05.52	Izvod p 2x2.5 / psc 16 m 6 žljeb u opeci - razgr.izvod	kom	54,15	54,15	54,15	54,15
521.05.53	Izvod p 2x2.5 / psc 16 m 7 žljeb u opeci - razgr.izvod	kom	62,95	62,95	62,95	62,95
521.05.54	Izvod p 2x2.5 / psc 16 m 8 žljeb u opeci - razgr.izvod	kom	70,87	70,87	70,87	70,87
521.05.55	Izvod p 2x2.5 / psc 16 m 10 žljeb u opeci - razgr.izvod	kom	88,07	88,07	88,07	88,07
521.05.61	Izvod p 3x2.5 / psc 16 m 5 žljeb u opeci - razgr.izvod	kom	59,13	59,13	59,13	59,13
521.05.62	Izvod p 3x2.5 / psc 16 m 6 žljeb u opeci - razgr.izvod	kom	72,14	72,14	72,14	72,14
521.05.63	Izvod p 3x2.5 / psc 16 m 7 žljeb u opeci - razgr.izvod	kom	81,98	81,98	81,98	81,98
521.05.64	Izvod p 3x2.5 / psc 16 m 8 žljeb u opeci - razgr.izvod	kom	95,22	95,22	95,22	95,22
521.05.65	Izvod p 3x2.5 / psc 16 m 10 žljeb u opeci - razgr.izvod	kom	119,90	119,90	119,90	119,90
521.05.71	Izvod p 4x2.5 / psc 16 m 5 žljeb u opeci - razgr.izvod	kom	63,48	63,48	63,48	63,48
521.05.72	Izvod p 4x2.5 / psc 16 m 6 žljeb u opeci - razgr.izvod	kom	74,87	74,87	74,87	74,87
521.05.73	Izvod p 4x2.5 / psc 16 m 7 žljeb u opeci - razgr.izvod	kom	87,99	87,99	87,99	87,99
521.05.74	Izvod p 4x2.5 / psc 16 m 8 žljeb u opeci - razgr.izvod	kom	101,32	101,32	101,32	101,32
521.05.75	Izvod p 4x2.5 / psc 16 m 10 žljeb u opeci - razgr.izvod	kom	127,95	127,95	127,95	127,95
521.05.81	Izvod p 5x2.5 / psc 16 m 5 žljeb u opeci - razgr.izvod	kom	72,34	72,34	72,34	72,34
521.05.82	Izvod p 5x2.5 / psc 16 m 6 žljeb u opeci - razgr.izvod	kom	86,56	86,56	86,56	86,56
521.05.83	Izvod p 5x2.5 / psc 16 m 7 žljeb u opeci - razgr.izvod	kom	101,60	101,60	101,60	101,60
521.05.84	Izvod p 5x2.5 / psc 16 m 8 žljeb u opeci - razgr.izvod	kom	115,42	115,42	115,42	115,42
521.05.85	Izvod p 5x5.25 / psc 16 m 10 žljeb u opeci - razgr. izvod	kom	142,72	142,72	142,72	142,72

ŠIFRA	VRSTA RADA	JED.MJ.	CIJENA, EUR			
			SPLIT	ZAGREB	OSIJEK	RIJEKA
521.06.01	Vodič p 2x1.5 / psc 13.5 m 1 žljeb u opeci - izr.vod	m	5,98	5,98	5,98	5,98
521.06.02	Vodič p 3x1.5 / psc 13.5 m 1 bez izrade žljebova -izr. vod	m	5,88	5,88	5,88	5,88
521.06.03	Vodič p 4x1.5 / psc 13.5 m 1 bez izrade žljebova -izr. vod	m	6,90	6,90	6,90	6,90
521.06.04	Vodič p 5x1.5 / psc 16 m 1 bez izrade žljebova - izr. vod	m	7,91	7,91	7,91	7,91
521.06.05	Vodič p 7x1.5 / psc 23 m 1 bez izrade žljebova - izr. vod	m	10,85	10,85	10,85	10,85
521.06.06	Vodič p 8x1.5 / psc 23 m 1 bez izrade žljebova - izr. vod	m	11,85	11,85	11,85	11,85
521.06.07	Vodič p 10x1.5 / psc 23 m 1 bez izrade žljebova -izr. vod	m	14,22	14,22	14,22	14,22
521.06.08	Vodič p 12x1.5 / psc 23 m 1 bez izrade žljebova -izr. vod	m	16,24	16,24	16,24	16,24
521.06.09	Vodič p 14x1.5 / psc 29 m 1 bez izrade žljebova -izr. vod	m	19,58	19,58	19,58	19,58
521.06.10	Vodič p 1x2.5 / psc 13.5 m 1 bez izrade žljebova -izr. vod	m	5,12	5,12	5,12	5,12
521.06.11	Vodič p 2x2.5 / psc 13.5 m 1 bez izrade žljebova -izr. vod	m	5,77	5,77	5,77	5,77
521.06.12	Vodič p 3x2.5 / psc 16 m 1 bez izrade žljebova - izr. vod	m	7,03	7,03	7,03	7,03
521.06.13	Vodič p 4x2.5 / psc 16 m 1 bez izrade žljebova - izr. vod	m	7,82	7,82	7,82	7,82
521.06.14	Vodič p 5x2.5 / psc 16 m 1 bez izrade žljebova - izr. vod	m	8,26	8,26	8,26	8,26
521.06.15	Vodič p 7x2.5 / psc 23 m 1 bez izrade žljebova - izr. vod	m	11,41	11,41	11,41	11,41
521.06.16	Vodič p 8x2.5 / psc 23 m 1 bez izrade žljebova - izr. vod	m	12,79	12,79	12,79	12,79
521.06.17	Vodič p 10x2.5 / psc 23 m 1 bez izrade žljebova -izr. vod	m	14,95	14,95	14,95	14,95
521.06.18	Vodič p 12x2.5 / psc 29 m 1 bez izrade žljebova -izr. vod	m	19,15	19,15	19,15	19,15
521.06.19	Vodič p 14x2.5 / psc 36 m 1 bez izrade žljebova -izr. vod	m	23,09	23,09	23,09	23,09
521.06.20	Vodič p 1x4 / psc 16 m 1 bez izrade žljebova - izr. vod	m	6,22	6,22	6,22	6,22
521.06.21	Vodič p 2x4 / psc 23 m 1 nez izrade žljebova - izr. vod	m	8,04	8,04	8,04	8,04
521.06.22	Vodič p 3x4 / psc 23 m 1 bez izrade žljebova - izr. vod	m	9,05	9,05	9,05	9,05
521.06.23	Vodič p 4x4 / psc 23 m 1 bez izrade žljebova - izr. vod	m	10,10	10,10	10,10	10,10
521.06.24	Vodič p 5x4 / psc 29 m 1 bez izrade žljebova - izr. vod	m	12,55	12,55	12,55	12,55
521.06.31	Vodič p 2x6 / psc 23 m 1 bez izrade žljebova - izr. vod	m	8,84	8,84	8,84	8,84
521.06.32	Vodič p 3x6 / psc 23 m 1 bez izrade žljebova - izr. vod	m	10,23	10,23	10,23	10,23
521.06.33	Vodič p 4x6 / psc 23 m 1 bez izrade žljebova - izr. vod	m	12,51	12,51	12,51	12,51
521.06.41	Vodič p 2x10 / psc 29 m 1 bez izrade žljebova - izr. vod	m	12,08	12,08	12,08	12,08
521.06.42	Vodič p 3x10 / psc 29 m 1 bez izrade žljebova - izr. vod	m	14,54	14,54	14,54	14,54
521.06.43	Vodič p 4x10 / psc 29 m 1 bez izrade žljebova - izr. vod	m	16,34	16,34	16,34	16,34
521.06.44	Vodič p 5x10 / psc 36 m 1 bez izrade žljebova - izr. vod	m	20,03	20,03	20,03	20,03
521.06.46	Vodič p 2x16 / psc 36 m 1 bez izrade žljebova - izr. vod	m	16,48	16,48	16,48	16,48
521.06.47	Vodič p 3x16 / psc 36 m 1 bez izrade žljebova - izr. vod	m	18,46	18,46	18,46	18,46
521.06.48	Vodič p 4x16 / psc 36 m 1 bez izrade žljebova - izr. vod	m	21,69	21,69	21,69	21,69
521.06.49	Vodič p 5x16 / psc 48 m 1 bez izrade žljebova - izr. vod	m	28,80	28,80	28,80	28,80

ŠIFRA	VRSTA RADA	JED.MJ.	CIJENA, EUR			
			SPLIT	ZAGREB	OSIJEK	RIJEKA
521.06.51	Vodič p 2x25 / psc 48 m 1 bez izrade žljebova - izr. vod	m	22,92	22,92	22,92	22,92
521.06.52	Vodič p 3x25 / psc 48 m 1 bez izrade žljebova - izr. vod	m	27,90	27,90	27,90	27,90
521.06.53	Vodič p 4x25 / psc 48 m 1 bez izrade žljebova - izr. vod	m	32,32	32,32	32,32	32,32
521.06.55	Vodič p 2x35 / psc 48 m 1 bez izrade žljebova - izr. vod	m	26,29	26,29	26,29	26,29
521.06.56	Vodič p 3x35 / psc 48 m 1 bez izrade žljebova - izr. vod	m	32,33	32,33	32,33	32,33
521.07.01	Izvod pp 2x1.5 / psc 16 m 5 bez izrade žljebova -razgr. izvod	kom	50,38	50,38	50,38	50,38
521.07.02	Izvod pp 2x1.5 / psc 16 m 6 bez izrade žljebova -razgr. izvod	kom	60,57	60,57	60,57	60,57
521.07.03	Izvod pp 2x1.5 / psc 16 m 7 bez izrade žljebova -razgr. izvod	kom	70,31	70,31	70,31	70,31
521.07.04	Izvod pp 2x1.5 / psc 16 m 8 bez izrade žljebova -razgr. izvod	kom	81,73	81,73	81,73	81,73
521.07.12	Izvod pp 3x1.5 / psc 16 m 6 bez izrade žljebova -razgr. izvod	kom	68,25	68,25	68,25	68,25
521.07.13	Izvod pp 3x1.5 / psc 16 m 7 bez izrade žljebova -razgr. izvod	kom	77,43	77,43	77,43	77,43
521.07.14	Izvod pp 3x1.5 / psc 16 m 8 bez izrade žljebova -razgr. izvod	kom	88,55	88,55	88,55	88,55
521.07.22	Izvod pp 4x1.5 / psc 16 m 6 bez izrade žljebova -razgr. izvod	kom	76,09	76,09	76,09	76,09
521.07.23	Izvod pp 4x1.5 / psc 16 m 7 bez izrade žljebova -razgr. izvod	kom	88,58	88,58	88,58	88,58
521.07.24	Izvod pp 4x1.5 / psc 16 m 8 bez izrade žljebova -razgr. izvod	kom	101,36	101,36	101,36	101,36
521.07.32	Izvod pp 5x1.5 / psc 23 m 6 bez izrade žljebova -razgr. izvod	kom	86,04	86,04	86,04	86,04
521.07.33	Izvod pp 5x1.5 / psc 23 m 7 bez izrade žljebova -razgr. izvod	kom	100,36	100,36	100,36	100,36
521.07.34	Izvod pp 5x1.5 / psc 23 m 8 bez izrade žljebova -razgr. izvod	kom	113,29	113,29	113,29	113,29
521.07.52	Izvod pp 2x2.5 / psc 16 m 6 bez izrade žljebova -razgr. izvod	kom	65,43	65,43	65,43	65,43
521.07.53	Izvod pp 2x2.5 / psc 16 m 7 bez izrade žljebova -razgr. izvod	kom	76,69	76,69	76,69	76,69
521.07.54	Izvod pp 2x2.5 / psc 16 m 8 bez izrade žljebova -razgr. izvod	kom	89,46	89,46	89,46	89,46
521.07.62	Izvod pp 3x2.5 / psc 16 m 6 bez izrade žljebova -razgr. izvod	kom	74,64	74,64	74,64	74,64
521.07.63	Izvod pp 3x2.5 / psc 16 m 7 bez izrade žljebova -razgr. izvod	kom	85,76	85,76	85,76	85,76
521.07.64	Izvod pp 3x2.5 / psc 16 m 8 bez izrade žljebova -razgr. izvod	kom	98,77	98,77	98,77	98,77
521.07.72	Izvod pp 4x2.5 / psc 23 m 6 bez izrade žljebova -razgr. izvod	kom	86,11	86,11	86,11	86,11
521.07.73	Izvod pp 4x2.5 / psc 23 m 7 bez izrade žljebova -razgr. izvod	kom	100,74	100,74	100,74	100,74
521.07.74	Izvod pp 4x2.5 / psc 23 m 8 bez izrade žljebova -razgr. izvod	kom	113,39	113,39	113,39	113,39
521.07.82	Izvod pp 5x2.5 / psc 23 m 6 bez izrade žljebova -razgr. izvod	kom	95,07	95,07	95,07	95,07
521.07.83	Izvod pp 5x2.5 / psc 23 m 7 bez izrade žljebova -razgr. izvod	kom	108,83	108,83	108,83	108,83
521.07.84	Izvod pp 5x2.5 / psc 23 m 8 bez izrade žljebova -razgr. izvod	kom	123,65	123,65	123,65	123,65
521.08.01	Vod pp 2x1.5 / psc 16 m 1 bez izrade žljebova - izr. vod	m	7,45	7,45	7,45	7,45
521.08.02	Vod pp 3x1.5 / psc 16 m 1 bez izrade žljebova - izr. vod	m	7,62	7,62	7,62	7,62
521.08.03	Vod pp 4x1.5 / psc 16 m 1 bez izrade žljebova - izr. vod	m	8,35	8,35	8,35	8,35
521.08.04	Vod pp 5x1.5 / psc 23 m 1 bez izrade žljebova - izr. vod	m	9,08	9,08	9,08	9,08
521.08.11	Vod pp 2x2.5 / psc 16 m 1 bez izrade žljebova - izr. vod	m	8,42	8,42	8,42	8,42

ŠIFRA	VRSTA RADA	JED.MJ.	CIJENA, EUR			
			SPLIT	ZAGREB	OSIJEK	RIJEKA
521.08.12	Vod pp 3x2.5 / psc 16 m 1 bez izrade žljebova - izr. vod	m	8,70	8,70	8,70	8,70
521.08.13	Vod pp 4x2.5 / osc 23 m 1 bez izrade žljebova - izr. vod	m	10,27	10,27	10,27	10,27
521.08.14	Vod pp 5x2.5 / psc 23 m 1 bez izrade žljebova - izr. vod	m	10,42	10,42	10,42	10,42
521.08.21	Vod pp 2x4 / psc 23 m 1 bez izrade žljebova - izr. vod	m	9,93	9,93	9,93	9,93
521.08.22	Vod pp 3x4 / psc 23 m 1 bez izrade žljebova - izr. vod	m	10,71	10,71	10,71	10,71
521.08.23	Vod pp 4x4 / psc 23 m 1 bez izrade žljebova - izr. vod	m	11,33	11,33	11,33	11,33
521.08.32	Vod pp 3x6 / psc 23 m 1 bez izrade žljebova - izr. vod	m	11,74	11,74	11,74	11,74
521.08.33	Vod pp 4x6 / psc 29 m 1 bez izrade žljebova - izr. vod	m	14,81	14,81	14,81	14,81
521.08.42	Vod pp 3x10 / psc 29 m 1 bez izrade žljebova - izr. vod	m	18,49	18,49	18,49	18,49
521.08.43	Vod pp 4x10 / psc 29 m 1 bez izrade žljebova - izr. vod	m	18,80	18,80	18,80	18,80
521.08.46	Vod pp 3x16 / psc 36 m 1 bez izrade žljebova - izr. vod	m	24,13	24,13	24,13	24,13
521.08.47	Vod pp 4x16 / psc 36 m 1 bez izrade žljebova - izr. vod	m	22,73	22,73	22,73	22,73
521.08.52	Vod pp 3x25 / psc 48 m 1 bez izrade žljebova - izr. vod	m	24,02	24,02	24,02	24,02
521.08.53	Vod pp 4x25 / psc 48 m 1 bez izrade žljebova - izr. vod	m	22,50	22,50	22,50	22,50
521.08.56	Vod pp 3x35 / psc 48 m 1 bez izrade žljebova - izr. vod	m	25,28	25,28	25,28	25,28
521.41.02	Izvod pp/r 2x1.5 mm ² m 6 bez izrade žljebova	kom	39,31	39,31	39,31	39,31
521.41.03	Izvod pp/r 2x1.5 mm ² m 7 bez izrade žljebova	kom	46,93	46,93	46,93	46,93
521.41.04	Izvod pp/r 2x1.5 mm ² m 8 bez izrade žljebova	kom	53,50	53,50	53,50	53,50
521.41.12	Izvod pp/r 3x1.5 mm ² m 6 bez izrade žljebova	kom	45,20	45,20	45,20	45,20
521.41.13	Izvod pp/r 3x1.5 mm ² m 7 bez izrade žljebova	kom	53,66	53,66	53,66	53,66
521.41.14	Izvod pp/r 3x1.5 mm ² m 8 bez izrade žljebova	kom	61,24	61,24	61,24	61,24
521.41.22	Izvod pp/r 4x1.5 mm ² m 6 bez izrade žljebova	kom	57,21	57,21	57,21	57,21
521.41.23	Izvod pp/r 4x1.5 mm ² m 7 bez izrade žljebova	kom	66,77	66,77	66,77	66,77
521.41.24	Izvod pp/r 4x1.5 mm ² m 8 bez izrade žljebova	kom	75,38	75,38	75,38	75,38
521.41.32	Izvod pp/r 2x2.5 mm ² m 6 bez izrade žljebova	kom	44,20	44,20	44,20	44,20
521.41.33	Izvod pp/r 2x2.5 mm ² m 7 bez izrade žljebova	kom	51,23	51,23	51,23	51,23
521.41.34	Izvod pp/r 2x2.5 mm ² m 8 bez izrade žljebova	kom	59,50	59,50	59,50	59,50
521.41.42	Izvod pp/r 3x2.5 mm ² m 6 bez izrade žljebova	kom	54,22	54,22	54,22	54,22
521.41.43	Izvod pp/r 3x2.5 mm ² m 7 bez izrade žljebova	kom	62,52	62,52	62,52	62,52
521.41.44	Izvod pp/r 3x2.5 mm ² m 8 bez izrade žljebova	kom	72,62	72,62	72,62	72,62
521.41.52	Izvod pp/r 4x2.5 mm ² m 6 bez izrade žljebova	kom	65,75	65,75	65,75	65,75
521.41.53	Izvod pp/r 4x2.5 mm ² m 7 bez izrade žljebova	kom	76,60	76,60	76,60	76,60
521.41.54	Izvod pp/r 4x2.5 mm ² m 8 bez izrade žljebova	kom	86,08	86,08	86,08	86,08
521.41.62	Izvod pp/r 2x4 mm ² m 6 bez izrade žljebova	kom	58,39	58,39	58,39	58,39
521.41.63	Izvod pp/r 2x4 mm ² m 7 bez izrade žljebova	kom	66,18	66,18	66,18	66,18

ŠIFRA	VRSTA RADA	JED.MJ.	CIJENA, EUR			
			SPLIT	ZAGREB	OSIJEK	RIJEKA
521.41.64	Izvod pp/r 2x4 mm ² m 8 bez izrade žljebova	kom	76,89	76,89	76,89	76,89
521.41.72	Izvod pp/r 3x4 mm ² m 6 bez izrade žljebova	kom	67,97	67,97	67,97	67,97
521.41.73	Izvod pp/r 3x4 mm ² m 7 bez izrade žljebova	kom	78,25	78,25	78,25	78,25
521.41.74	Izvod pp/r 3x4 mm ² m 8 bez izrade žljebova	kom	89,91	89,91	89,91	89,91
521.43.02	Izvod pp 2x1.5 mm ² m 6 bez izrade žljebova - razgr. izv.	kom	38,81	38,81	38,81	38,81
521.43.03	Izvod pp 2x1.5 mm ² m 7 bez izrade žljebova - razgr. izv.	kom	46,08	46,08	46,08	46,08
521.43.04	Izvod pp 2x1.5 mm ² m 8 bez izrade žljebova - razgr. izv.	kom	52,41	52,41	52,41	52,41
521.43.10	Izvod pp 3x1.5 mm ² m 6 bez izrade žljebova - razgr. izv.	kom	43,37	43,37	43,37	43,37
521.43.11	Izvod pp 3x1.5 mm ² m 7 bez izrade žljebova - razgr. izv.	kom	51,04	51,04	51,04	51,04
521.43.12	Izvod pp 3x1.5 mm ² m 8 bez izrade žljebova - razgr. izv.	kom	58,02	58,02	58,02	58,02
521.43.18	Izvod pp 4x1.5 mm ² m 6 bez izrade žljebova - razgr. izv.	kom	53,11	53,11	53,11	53,11
521.43.19	Izvod pp 4x1.5 mm ² m 7 bez izrade žljebova - razgr. izv.	kom	61,99	61,99	61,99	61,99
521.43.20	Izvod pp 4x1.5 mm ² m 8 bez izrade žljebova - razgr. izv.	kom	69,71	69,71	69,71	69,71
521.43.26	Izvod pp 5x1.5 mm ² m 6 bez izrade žljebova - razgr. izv.	kom	59,48	59,48	59,48	59,48
521.43.27	Izvod pp 5x1.5 mm ² m 7 bez izrade žljebova - razgr. izv.	kom	69,06	69,06	69,06	69,06
521.43.28	Izvod pp 5x1.5 mm ² m 8 bez izrade žljebova - razgr. izv.	kom	79,66	79,66	79,66	79,66
521.43.34	Izvod pp 2x2.5 mm ² m 6 bez izrade žljebova - razgr. izv.	kom	44,35	44,35	44,35	44,35
521.43.35	Izvod pp 2x2.5 mm ² m 7 bez izrade žljebova - razgr. izv.	kom	51,83	51,83	51,83	51,83
521.43.36	Izvod pp 2x2.5 mm ² m 8 bez izrade žljebova - razgr. izv.	kom	60,20	60,20	60,20	60,20
521.43.42	Izvod pp 3x2.5 mm ² m 6 bez izrade žljebova - razgr. izv.	kom	52,65	52,65	52,65	52,65
521.43.43	Izvod pp 3x2.5 mm ² m 7 bez izrade žljebova - razgr. izv.	kom	61,87	61,87	61,87	61,87
521.43.44	Izvod pp 3x2.5 mm ² m 8 bez izrade žljebova - razgr. izv.	kom	70,15	70,15	70,15	70,15

6. VODOVOD I KANALIZACIJA

61 Instalacije vodovoda i kanalizacije u građevinama

611 Instalacija hladne vode

611.01.21	Nabava i montaža cjevovoda iz pocinčanih cijevi, prof. 15 mm	m	46,74	48,60	47,73	46,24
611.01.22	Nabava i montaža cjevovoda iz pocinčanih cijevi, prof. 20 mm	m	48,72	48,72	48,72	48,72
611.01.23	Nabava i montaža cjevovoda iz pocinčanih cijevi, prof. 25 mm	m	47,42	47,42	47,42	47,42
611.01.24	Nabava i montaža cjevovoda iz pocinčanih cijevi, prof. 30 mm	m	50,13	50,13	50,13	50,13

ŠIFRA	VRSTA RADA	JED.MJ.	CIJENA, EUR			
			SPLIT	ZAGREB	OSIJEK	RIJEKA
611.01.25	Nabava i montaža cjevovoda iz pocinčanih cijevi, prof. 40 mm	m	62,45	62,45	62,45	62,45
611.01.26	Nabava i montaža cjevovoda iz pocinčanih cijevi, prof. 50 mm	m	67,27	67,27	67,27	67,27
611.01.27	Nabava i montaža cjevovoda iz pocinčanih cijevi, prof. 65 mm	m	119,34	119,34	119,34	119,34
611.01.28	Nabava i montaža cjevovoda iz pocinčanih cijevi, prof. 80 mm	m	121,93	121,93	121,93	121,93
611.01.29	Nabava i montaža cjevovoda iz pocinčanih cijevi, prof. 100 mm	m	176,54	176,54	176,54	176,54
611.10.01	Nabava i montaža ravnih mjedenih ventila s ispustom, prof. 15 mm	kom	44,78	44,78	44,78	44,78
611.10.02	Nabava i montaža ravnih mjedenih ventila s ispustom, prof. 20 mm	kom	48,86	48,86	48,86	48,86
611.10.03	Nabava i montaža ravnih mjedenih ventila s ispustom, prof. 25 mm	kom	51,48	51,48	51,48	51,48
611.10.04	Nabava i montaža ravnih mjedenih ventila s ispustom, prof. 30 mm	kom	74,09	74,09	74,09	74,09
611.10.05	Nabava i montaža ravnih mjedenih ventila s ispustom, prof. 40 mm	kom	85,78	85,78	85,78	85,78
611.10.06	Nabava i montaža ravnih mjedenih ventila s ispustom, prof. 50 mm	kom	139,15	139,15	139,15	139,15
611.10.07	Nabava i montaža ravnih mjedenih ventila s ispustom, prof. 65 mm	kom	164,65	164,65	164,65	164,65
611.10.08	Nabava i montaža ravnih mjedenih ventila s ispustom, prof. 80 mm	kom	223,66	223,66	223,66	223,66
611.11.01	Nabava i montaža kosih mjedenih ventila s ispustom, prof. 15 mm	kom	35,91	35,91	35,91	35,91
611.11.02	Nabava i montaža kosih mjedenih ventila s ispustom, prof. 20 mm	kom	38,60	38,60	38,60	38,60
611.11.03	Nabava i montaža kosih mjedenih ventila s ispustom, prof. 25 mm	kom	42,96	42,96	42,96	42,96
611.11.04	Nabava i montaža kosih mjedenih ventila s ispustom, prof. 30 mm	kom	52,12	52,12	52,12	52,12
611.11.05	Nabava i montaža kosih mjedenih ventila s ispustom, prof. 40 mm	kom	56,19	56,19	56,19	56,19
611.11.06	Nabava i montaža kosih mjedenih ventila s ispustom, prof. 50 mm	kom	86,91	86,91	86,91	86,91
611.11.07	Nabava i montaža kosih mjedenih ventila s ispustom, prof. 65 mm	kom	114,55	114,55	114,55	114,55
611.11.08	Nabava i montaža kosih mjedenih ventila s ispustom, prof. 80 mm	kom	174,74	174,74	174,74	174,74
611.23.01	Nabava i montaža ravnih mjedenih ventila, prof. 15mm art. 83	kom	37,45	37,45	37,45	37,45
611.23.02	Nabava i montaža ravnih mjedenih ventila, prof. 20mm art. 83	kom	41,47	41,47	41,47	41,47
611.23.03	Nabava i montaža ravnih mjedenih ventila, prof. 25mm art. 83	kom	45,24	45,24	45,24	45,24
611.23.04	Nabava i montaža ravnih mjedenih ventila, prof. 30mm art. 83	kom	72,30	72,30	72,30	72,30
611.23.05	Nabava i montaža ravnih mjedenih ventila, prof. 40mm art. 83	kom	83,42	83,42	83,42	83,42
611.23.06	Nabava i montaža ravnih mjedenih ventila, prof. 50mm art. 83	kom	136,88	136,88	136,88	136,88
611.23.07	Nabava i montaža ravnih mjedenih ventila, prof. 65mm art. 83	kom	231,04	231,04	231,04	231,04
611.23.08	Nabava i montaža ravnih mjedenih ventila, prof. 80mm art. 83	kom	278,59	278,59	278,59	278,59
611.24.01	Nabava i montaža mjedenih ventila sa poniklovanomkapom, prof. 15 mm	kom	39,86	39,86	39,86	39,86
611.24.02	Nabava i montaža mjedenih ventila sa poniklovanomkapom, prof. 20 mm	kom	44,58	44,58	44,58	44,58
611.24.03	Nabava i montaža mjedenih ventila sa poniklovanomkapom, prof. 25 mm	kom	94,39	94,39	94,39	94,39
611.28.01	Nabava i montaža nepovratnih ventila, prof. 15 mm art. 1017	kom	42,82	42,82	42,82	42,82
611.28.02	Nabava i montaža nepovratnih ventila, prof. 20 mm art. 1017	kom	54,69	54,69	54,69	54,69
611.28.03	Nabava i montaža nepovratnih ventila, prof. 25 mm art. 1017	kom	51,18	51,18	51,18	51,18

ŠIFRA	VRSTA RADA	JED.MJ.	CIJENA, EUR			
			SPLIT	ZAGREB	OSIJEK	RIJEKA
611.28.04	Nabava i montaža nepovratnih ventila, prof. 30 mmart. 1017	kom	73,99	73,99	73,99	73,99
611.28.05	Nabava i montaža nepovratnih ventila, prof. 40 mmart. 1017	kom	85,29	85,29	85,29	85,29
611.28.06	Nabava i montaža nepovratnih ventila, prof. 50 mmart. 1017	kom	118,62	118,62	118,62	118,62
611.28.07	Nabava i montaža nepovratnih ventila, prof. 65 mmart. 1017	kom	144,67	144,67	144,67	144,67
611.28.08	Nabava i montaža nepovratnih ventila, prof. 80 mmart. 1017	kom	191,87	191,87	191,87	191,87
611.29.01	Nabava i montaža sigurnosnih ventila, prof. 15 mmart. 1039	kom	38,50	38,50	38,50	38,50
611.29.02	Nabava i montaža sigurnosnih ventila, prof. 20 mmart. 1039	kom	119,98	119,98	119,98	119,98
611.29.03	Nabava i montaža sigurnosnih ventila, prof. 25 mmart. 1039	kom	203,66	203,66	203,66	203,66
611.29.04	Nabava i montaža sigurnosnih ventila, prof. 30 mmart. 1039	kom	190,65	190,65	190,65	190,65
611.29.05	Nabava i montaža sigurnosnih ventila, prof. 40 mmart. 1039	kom	214,94	214,94	214,94	214,94
611.29.06	Nabava i montaža sigurnosnih ventila, prof. 50 mmart. 1039	kom	382,75	382,75	382,75	382,75
611.29.07	Nabava i montaža sigurnosnih ventila, prof. 65 mmart. 1039	kom	521,37	521,37	521,37	521,37
611.29.08	Nabava i montaža sigurnosnih ventila, prof. 80 mmart. 1039	kom	722,04	722,04	722,04	722,04
611.42.01	Nabava i montaža kromiranih holender slavina, prof. 15 mm	kom	46,03	46,03	46,03	46,03
611.42.02	Nabava i montaža kromiranih holender slavina, prof. 20 mm	kom	49,79	49,79	49,79	49,79
611.42.03	Nabava i montaža kromiranih holender slavina, prof. 25 mm	kom	65,53	65,53	65,53	65,53
611.43.01	Nabava i montaža kućnih vodomjera vm 3 - 13 (3 m ³ /sat; prof. 13 mm)	kom	129,74	129,74	129,74	129,74
611.43.02	Nabava i montaža kućnih vodomjera vm 3 - 20 (3 m ³ /sat; prof. 20 mm)	kom	129,68	129,68	129,68	129,68
611.43.03	Nabava i montaža kućnih vodomjera vm 5 - 20 (5 m ³ /sat; prof. 20 mm)	kom	140,85	140,85	140,85	140,85
611.43.04	Nabava i montaža kućnih vodomjera vm 7 - 25 (7 m ³ /sat; prof. 25 mm)	kom	205,72	205,72	205,72	205,72
611.43.05	Nabava i montaža kućnih vodomjera vm 10 - 30 (10m ³ /sat; prof. 30 mm)	kom	237,77	237,77	237,77	237,77
611.43.06	Nabava i montaža kućnih vodomjera vm 20 - 40 (20m ³ /sat; prof. 40 mm)	kom	340,33	340,33	340,33	340,33
611.48.01	Nabava i montaža kromiranih vratašca, dim. 15/15 cm	kom	22,32	22,32	22,32	22,32
611.48.02	Nabava i montaža kromiranih vratašca, dim. 20/20 cm	kom	24,65	24,65	24,65	24,65
611.48.03	Nabava i montaža kromiranih vratašca, dim. 30/30 cm	kom	43,70	43,70	43,70	43,70
611.61.01	Izolacija filcom, jednostruka	m ²	46,05	46,05	46,05	46,05
611.61.02	Izolacija filcom, dvostruka	m ²	51,02	51,02	51,02	51,02
611.61.03	Izolacija min. vunom 2 cm	m ²	46,98	46,98	46,98	46,98
611.61.04	Izolacija min. vunom 4 cm	m ²	46,87	49,48	48,37	47,85
611.61.11	Izolacija cijevi prof. 15, 20 mm jednost. omatanjefilcom	m	8,53	8,53	8,53	8,53
611.61.13	Izolacija cijevi prof. 25, 30 mm jednost. omatanjefilcom	m	8,79	8,79	8,79	8,79
611.61.15	Izolacija cijevi prof. 40 mm jednost. omatanje filcom	m	14,81	14,81	14,81	14,81
611.61.16	Izolacija cijevi prof. 50 mm jednost. omatanje filcom	m	15,82	15,82	15,82	15,82
611.61.17	Izolacija cijevi prof. 65 mm jednost. omatanje filcom	m	16,11	16,11	16,11	16,11
611.61.18	Izolacija cijevi prof. 80 mm jednost. omatanje filcom	m	17,60	17,60	17,60	17,60

ŠIFRA	VRSTA RADA	JED.MJ.	CIJENA, EUR			
			SPLIT	ZAGREB	OSIJEK	RIJEKA
611.61.21	Izolacija cijevi prof. 15, 20 mm dvostr. omatanjefilcom	m	9,11	9,11	9,11	9,11
611.61.23	Izolacija cijevi prof. 25, 30 mm dvostr. omatanjefilcom	m	9,77	9,77	9,77	9,77
611.61.25	Izolacija cijevi prof. 40 mm dvostr. omatanje filcom	m	16,38	16,38	16,38	16,38
611.61.26	Izolacija cijevi prof. 50 mm dvostr. omatanje filcom	m	18,31	18,31	18,31	18,31
611.61.27	Izolacija cijevi prof. 65 mm dvostr. omatanje filcom	m	19,56	19,56	19,56	19,56
611.61.28	Izolacija cijevi prof. 80 mm dvostr. omatanje filcom	m	21,72	21,72	21,72	21,72
611.61.31	Izolacija cijevi prof. 15, 20 min. vunom d=2 cm	m	13,75	13,75	13,75	13,75
611.61.32	Izolacija cijevi prof. 20 min. vunom d=2 cm	m	14,00	14,00	14,00	14,00
611.61.33	Izolacija cijevi prof. 25 min. vunom d=2 cm	m	14,22	14,22	14,22	14,22
611.61.34	Izolacija cijevi prof. 30 min. vunom d=2 cm	m	14,46	14,46	14,46	14,46
611.61.35	Izolacija cijevi prof. 40 min. vunom d=2 cm	m	20,13	20,13	20,13	20,13
611.61.36	Izolacija cijevi prof. 50 min. vunom d=2 cm	m	20,61	20,61	20,61	20,61
611.61.37	Izolacija cijevi prof. 65 min. vunom d=2 cm	m	20,80	20,80	20,80	20,80
611.61.38	Izolacija cijevi prof. 80 min. vunom d=2 cm	m	21,16	21,16	21,16	21,16
611.61.41	Izolacija cijevi prof. 15 min. vunom d=4 cm	m	13,58	14,40	13,85	13,80
611.61.42	Izolacija cijevi prof. 20 min. vunom d=4 cm	m	13,89	14,20	14,07	14,00
611.61.43	Izolacija cijevi prof. 25 min. vunom d=4 cm	m	13,94	14,46	14,27	14,06
611.61.44	Izolacija cijevi prof. 30 min. vunom d=4 cm	m	14,27	14,78	14,46	14,40
611.61.45	Izolacija cijevi prof. 40 min. vunom d=4 cm	m	19,69	20,63	19,82	20,02
611.61.46	Izolacija cijevi prof. 50 min. vunom d=4 cm	m	20,68	21,72	21,03	21,50
611.61.47	Izolacija cijevi prof. 65 min. vunom d=4 cm	m	20,41	21,78	21,11	20,93
611.61.48	Izolacija cijevi prof. 80 min. vunom d=4 cm	m	20,64	22,17	21,39	21,39
611.62.03	Izolacija min. vunom d=2 cm	m ²	47,43	47,43	47,43	47,43
611.62.04	Izolacija min. vunom d=4 cm	m ²	46,61	49,97	47,64	47,73
611.63.02	Izolacija dekorodal trakom	m ²	52,22	52,22	52,22	52,22
611.63.03	Izolacija al. limom i staklenom vunom d=30 mm	m ²	141,42	141,42	141,42	141,42
611.71.01	Ispitivanje instal. na tlak 12, 15, 20 bara	m	6,40	6,40	6,40	6,40
611.72.01	Dezinfekcija cjevovoda 15-100 mm	m	7,43	7,43	7,43	7,43
612.01.21	Pocinčane cijevi prof. 15 mm sa fazonskim komadima	m'	47,81	48,62	48,16	46,95
612.01.22	Pocinčane cijevi prof. 20 mm sa fazonskim komadima	m'	48,16	48,16	48,16	48,16
612.01.23	Pocinčane cijevi prof. 25 mm sa fazonskim komadima	m'	47,11	47,11	47,11	47,11
612.01.24	Pocinčane cijevi prof. 30 mm sa fazonskim komadima	m'	49,47	49,47	49,47	49,47
612.01.25	Pocinčane cijevi prof. 40 mm sa fazonskim komadima	m'	60,13	60,13	60,13	60,13
612.01.26	Pocinčane cijevi prof. 50 mm sa fazonskim komadima	m'	67,19	67,19	67,19	67,19
612.01.27	Pocinčane cijevi prof. 65 mm sa fazonskim komadima	m	119,06	119,06	119,06	119,06

ŠIFRA	VRSTA RADA	JED.MJ.	CIJENA, EUR			
			SPLIT	ZAGREB	OSIJEK	RIJEKA
612.01.28	Pocinčane cijevi prof. 80 mm sa fazonskim komadima	m	120,84	120,84	120,84	120,84
612.01.29	Pocinčane cijevi prof. 100 mm sa fazonskim komadima	m	179,36	179,36	179,36	179,36
612.03.01	Ravni ms ventil s ispustom prof. 15	kom	44,77	44,77	44,77	44,77
612.03.02	Ravni ms ventil s ispustom prof. 20	kom	49,02	49,02	49,02	49,02
612.03.03	Ravni ms ventil s ispustom prof. 25	kom	51,88	51,88	51,88	51,88
612.03.04	Ravni ms ventil s ispustom prof. 30	kom	75,46	75,46	75,46	75,46
612.03.05	Ravni ms ventil s ispustom prof. 40	kom	85,07	85,07	85,07	85,07
612.03.06	Ravni ms ventil s ispustom prof. 50	kom	139,43	139,43	139,43	139,43
612.03.07	Ravni ms ventil s ispustom prof. 65	kom	164,66	164,66	164,66	164,66
612.03.08	Ravni ms ventil s ispustom prof. 80	kom	223,18	223,18	223,18	223,18
612.04.01	Kosi ms ventil s ispustom prof. 15 mm	kom	35,50	35,50	35,50	35,50
612.04.02	Kosi ms ventil s ispustom prof. 20 mm	kom	38,51	38,51	38,51	38,51
612.04.03	Kosi ms ventil s ispustom prof. 25 mm	kom	43,25	43,25	43,25	43,25
612.04.04	Kosi ms ventil s ispustom prof. 30 mm	kom	51,67	51,67	51,67	51,67
612.04.05	Kosi ms ventil s ispustom prof. 40 mm	kom	52,43	52,43	52,43	52,43
612.04.06	Kosi ms ventil s ispustom prof. 50 mm	kom	87,28	87,28	87,28	87,28
612.04.07	Kosi ms ventil s ispustom prof. 65 mm	kom	116,65	116,65	116,65	116,65
612.04.08	Kosi ms ventil s ispustom prof. 80 mm	kom	175,43	175,43	175,43	175,43
612.05.01	Ravni ms ventil prof. 15 mm art. 83	kom	38,20	38,20	38,20	38,20
612.05.02	Ravni ms ventil prof. 20 mm art. 83	kom	40,61	40,61	40,61	40,61
612.05.03	Ravni ms ventil prof. 25 mm art. 83	kom	45,36	45,36	45,36	45,36
612.05.04	Ravni ms ventil prof. 30 mm art. 83	kom	72,11	72,11	72,11	72,11
612.05.05	Ravni ms ventil prof. 40 mm art. 83	kom	81,52	81,52	81,52	81,52
612.05.06	Ravni ms ventil prof. 50 mm art. 83	kom	136,39	136,39	136,39	136,39
612.05.07	Ravni ms ventil prof. 65 mm art. 83	kom	232,15	232,15	232,15	232,15
612.05.08	Ravni ms ventil prof. 80 mm art. 83	kom	279,40	279,40	279,40	279,40
612.06.01	Ms ventil s ponikl. kapom prof. 15 mm	kom	39,94	39,94	39,94	39,94
612.06.02	Ms ventil s ponikl. kapom prof. 20 mm	kom	43,87	43,87	43,87	43,87
612.06.03	Ms ventil s ponikl. kapom prof. 25 mm	kom	92,27	92,27	92,27	92,27
612.08.01	Kućni vodomjer vm 3 m³ prof. 13 mm	kom	126,35	126,35	126,35	126,35
612.08.02	Kućni vodomjer vm 3, 5 m³ prof. 20 mm	kom	129,88	129,88	129,88	129,88
612.08.03	Kućni vodomjer vm 5 m³ prof. 20 mm	kom	144,32	144,32	144,32	144,32
612.08.04	Kućni vodomjer vm 7 m³ prof. 25 mm	kom	203,66	203,66	203,66	203,66
612.08.05	Kućni vodomjer vm 10 m³ prof. 30 mm	kom	238,60	238,60	238,60	238,60
612.08.06	Kućni vodomjer vm 20 m³ prof. 40 mm	kom	336,04	336,04	336,04	336,04

ŠIFRA	VRSTA RADA	JED.MJ.	CIJENA, EUR			
			SPLIT	ZAGREB	OSIJEK	RIJEKA
612.11.01	Kromirana vratašca 15 x 15 cm	kom	22,26	22,26	22,26	22,26
612.11.02	Kromirana vratašca 20 x 20 cm	kom	24,92	24,92	24,92	24,92
612.11.03	Kromirana vratašca 30 x 30 cm	kom	44,57	44,57	44,57	44,57

613 Instalacija kanalizacije

613.01.01	Cijevi kanalizacijske keramičke profila 75 mm, nabava i montaža	m	81,86	81,86	81,86	81,86
613.01.02	Cijevi kanalizacijske keramičke profila 100 mm, nabava i montaža	m	109,87	109,87	109,87	109,87
613.01.03	Cijevi kanalizacijske keramičke profila 125 mm, nabava i montaža	m	128,87	128,87	128,87	128,87
613.01.04	Cijevi kanalizacijske keramičke profila 150 mm, nabava i montaža	m	141,98	141,98	141,98	141,98
613.01.05	Cijevi kanalizacijske keramičke profila 200 mm, nabava i montaža	m	161,84	161,84	161,84	161,84
613.01.06	Cijevi kanalizacijske keramičke profila 250 mm, nabava i montaža	m	173,15	173,15	173,15	173,15
613.01.07	Cijevi kanalizacijske keramičke profila 300 mm, nabava i montaža	m	186,17	186,17	186,17	186,17
613.15.03	Cijevi kanalizacijske azbest-cementne kct profila80 mm, nabava i montaža	m	11,74	11,74	11,74	11,74
613.15.04	Cijevi kanalizacijske azbest-cementne kct profila100 mm, nabava i montaža	m	50,90	50,90	50,90	50,90
613.15.05	Cijevi kanalizacijske azbest-cementne kct profila125 mm, nabava i montaža	m	58,76	58,76	58,76	58,76
613.15.06	Cijevi kanalizacijske azbest-cementne kct profila150 mm, nabava i montaža	m	66,85	66,85	66,85	66,85
613.15.07	Cijevi kanalizacijske azbest-cementne kct profila175 mm, nabava i montaža	m	79,25	79,25	79,25	79,25
613.15.08	Cijevi kanalizacijske azbest-cementne kct profila200 mm, nabava i montaža	m	81,16	81,16	81,16	81,16
613.15.09	Cijevi kanalizacijske azbest-cementne kct profila250 mm, nabava i montaža	m	86,19	86,19	86,19	86,19
613.15.10	Cijevi kanalizacijske azbest-cementne kct profila300 mm, nabava i montaža	m	104,37	104,37	104,37	104,37
613.23.01	Cijevi kanalizacijske pvc profila 32 mm, nabava i montaža	m	34,44	34,44	34,44	34,44
613.23.02	Cijevi kanalizacijske pvc profila 50 mm, nabava i montaža	m	39,65	39,65	39,65	39,65
613.23.03	Cijevi kanalizacijske pvc profila 75 mm, nabava i montaža	m	39,53	39,53	39,53	39,53
613.23.04	Cijevi kanalizacijske pvc profila 110 mm, nabava i montaža	m	54,88	54,88	54,88	54,88
613.23.05	Cijevi kanalizacijske pvc profila 125 mm, nabava i montaža	m	61,34	61,34	61,34	61,34
613.23.06	Cijevi kanalizacijske pvc profila 160 mm, nabava i montaža	m	78,85	78,85	78,85	78,85
613.33.01	Cijevi kanalizacijske lijevano-željezne profila 50mm,nabava i montaža	m	129,62	129,62	129,62	129,62

ŠIFRA	VRSTA RADA	JED.MJ.	CIJENA, EUR			
			SPLIT	ZAGREB	OSIJEK	RIJEKA
613.33.02	Cijevi kanalizacijske lijevano-željezne profila 70mm, nabava i montaža	m	148,88	148,88	148,88	148,88
613.33.03	Cijevi kanalizacijske lijevano-željezne profila 100 mm, nabava i montaža	m	190,03	193,59	189,43	210,65
613.33.04	Cijevi kanalizacijske lijevano-željezne profila 125 mm, nabava i montaža	m	200,45	200,45	200,45	200,45
613.33.05	Cijevi kanalizacijske lijevano-željezne profila 150 mm, nabava i montaža	m	328,35	328,35	328,35	328,35
613.33.06	Cijevi kanalizacijske lijevano-željezne profila 200 mm, nabava i montaža	m	526,58	526,58	526,58	526,58
613.42.01	Cijevi odvodne olovne profila 20 mm, nabava i montaža	m	30,74	30,74	30,74	30,74
613.42.02	Cijevi odvodne olovne profila 25 mm, nabava i montaža	m	33,89	33,89	33,89	33,89
613.42.03	Cijevi odvodne olovne profila 30 mm, nabava i montaža	m	37,85	37,85	37,85	37,85
613.42.04	Cijevi odvodne olovne profila 40 mm, nabava i montaža	m	42,35	42,35	42,35	42,35
613.42.05	Cijevi odvodne olovne profila 50 mm, nabava i montaža	m	52,71	52,71	52,71	52,71
613.42.06	Cijevi odvodne olovne profila 80 mm, nabava i montaža	m	57,30	57,30	57,30	57,30
613.42.07	Cijevi odvodne olovne profila 100 mm, nabava i montaža	m	92,16	92,16	92,16	92,16
613.50.21	Slivnik lijevano-željezni "dom" profila 100 mm, nabava i montaža	kom	198,14	198,14	198,14	198,14
613.50.22	Slivnik lijevano-željezni "dom" profila 125 mm, nabava i montaža	kom	202,04	202,04	202,04	202,04
613.50.23	Slivnik lijevano-željezni "dom" profila 150 mm, nabava i montaža	kom	203,85	203,85	203,85	203,85
613.51.02	Olučnjak lijevano-željezni "gajger" profila 100 mm, nabava i montaža	kom	217,50	217,50	217,50	217,50
613.51.03	Olučnjak lijevano-željezni "gajger" profila 125mm,nabava i montaža	kom	224,81	224,81	224,81	224,81
613.51.04	Olučnjak lijevano-željezni "gajger" profila 150mm,nabava i montaža	kom	236,07	236,07	236,07	236,07
613.52.01	Sifon olovni "top" profil 100/40 mm, nabava i montaža	kom	64,86	64,91	65,37	64,87
613.52.02	Sifon olovni "top" profil 100/50 mm, nabava i montaža	kom	65,63	65,90	65,06	65,57
613.53.01	Vratašca reviziona kromirana 15/15 cm, nabava i montaža	kom	22,35	22,35	22,35	22,35
613.53.02	Vratašca reviziona kromirana 20/20 cm, nabava i montaža	kom	25,09	25,09	25,09	25,09
613.53.03	Vratašca reviziona kromirana 25/25 cm, nabava i montaža	kom	28,10	28,10	28,10	28,10
613.53.04	Vratašca reviziona kromirana 30/30 cm, nabava i montaža	kom	44,41	44,41	44,41	44,41
613.64.01	Ispitivanje kanalizacije na protok	m	10,69	10,69	10,69	10,69

614 Sanitarni uređaji i armature

614.01.31	Klozet engleski s niskomontažnim vodokotlićem	kom	315,81	315,81	315,81	315,81
614.01.41	Klozet engleski s visokomontažnim vodokotlićem	kom	393,22	393,22	393,22	393,22
614.02.01	Umivaonik na konzolama vel. 38 x 31 cm, nabava i montaža	kom	188,47	188,47	188,47	188,47
614.02.02	Umivaonik fajansa vel. 47x38 cm, nabava i montaža	kom	192,34	192,34	192,34	192,34
614.02.03	Umivaonik fajansa vel. 51x43 cm, nabava i montaža	kom	193,20	193,20	193,20	193,20
614.02.04	Umivaonik fajansa vel. 56x46.5 cm, nabava i montaža	kom	195,93	219,52	215,30	192,34
614.02.05	Umivaonik fajansa vel. 60x49 cm, nabava i montaža	kom	201,57	201,57	201,57	201,57

ŠIFRA	VRSTA RADA	JED.MJ.	CIJENA, EUR			
			SPLIT	ZAGREB	OSIJEK	RIJEKA
614.02.06	Umivaonik sa stalkom vel. 56x46 cm, nabava i montaža	kom	226,05	248,46	243,53	223,41
614.02.07	Umivaonik sa stalkom vel. 60x49 cm, nabava i montaža	kom	229,02	229,02	229,02	229,02
614.02.11	Mješalica zidna kromirana, nabava i montaža	kom	76,95	76,95	76,95	76,95
614.02.12	Mješalica stojeća kromirana, nabava i montaža	kom	157,27	157,27	157,27	157,27
614.02.14	Mješalica jednoručna stojeća art. 58-040, nabava i montaža	kom	156,07	156,07	156,07	156,07
614.02.15	Mješalica termostatska kromirana art. 58-195, nabava i montaža	kom	182,22	182,22	182,22	182,22
614.02.21	Slavina zidna kromirana profila 15 mm, nabava i montaža	kom	74,92	74,92	74,92	74,92
614.03.02	Pisoar ovalni od fajanse, nabava i montaža	kom	173,94	173,94	173,94	173,94
614.03.03	Pisoar stojeći od keramike, nabava i montaža	kom	384,61	380,43	386,19	383,15
614.04.01	Kada lijevano željezo vel. 1700 x 750, nabava i montaža	kom	646,05	613,54	500,39	619,61
614.04.18	Mješalica jednoručna sa ručnim tušem art. 58-190 za kadu, nabava i montaža	kom	153,47	153,47	153,47	153,47
614.05.02	Kada tuš lijevano željezo vel. 900 x 900, nabava i montaža	kom	351,72	351,72	351,72	351,72
614.05.10	Mješalica jednoručna sa ručnim tušem art. 58-190 za tuš kadu, nabava i montaža	kom	155,65	155,65	155,65	155,65
614.06.02	Bide - komplet s armaturom, nabava i montaža	kom	460,86	460,86	460,86	460,86
614.06.04	Armatura jednoručna za bide art. 58-191, nabava i montaža	kom	138,82	138,82	138,82	138,82
614.08.01	Praonik zidni "vindabona" sa slavinom profil 1/2", nabava i montaža	kom	285,58	285,58	285,58	285,58
614.09.01	Mješalica zidna za sudoper, nabava i montaža	kom	136,89	136,89	136,89	136,89
614.09.02	Nabava i montaza kuhinjskog dvodjelnog sudopera	kom	464,65	464,65	464,65	464,65
614.09.03	Nabava i montaza kuhinjskog jednodjelnog sudopera	kom	427,93	427,93	427,93	427,93
614.09.08	Hvatač masti plastični dvodjelni za sudoper, nabava i montaža	kom	92,95	92,95	92,95	92,95
614.10.02	Mješalica stojeća kromirana za sudoper, nabava i montaža	kom	117,76	117,76	117,76	117,76
614.11.02	Ogledalo 60 x 40 kristalno, nabava i montaža	kom	40,53	40,53	40,53	40,53
614.11.05	Držač ručnika kromirani dvokraki, nabava i montaža	kom	42,62	42,62	42,62	42,62
614.11.07	Posuda za tekući sapun s držačem, nabava i montaža	kom	23,52	23,52	23,52	23,52
614.11.08	Kutija plastična za toalet papir, nabava i montaža	kom	15,77	15,77	15,77	15,77
614.11.09	Držač kromirani za rol talet papir, nabava i montaža	kom	31,72	31,72	31,72	31,72
614.11.11	Držač sapuna kromirani, nabava i montaža	kom	55,82	55,82	55,82	55,82
614.11.12	Držač čaše jednostruki kromirani, nabava i montaža	kom	43,00	43,00	43,00	43,00
614.11.13	Držač čaše kromirani dvostruki, nabava i montaža	kom	46,85	46,85	46,85	46,85
614.11.14	Rukohvat kromirani 500 mm, nabava i montaža	kom	25,00	25,00	25,00	25,00
614.11.15	Ormarić toaletni sa ogledalom, rasvjetom, prekidačem i utičnicom, nabava i montaža	kom	215,14	161,61	161,68	212,85
614.13.01	Sifon za stroj za pranje rublja, nabava i montaža	kom	91,09	91,09	91,09	91,09
614.21.01	Bojler električni 10 l, nabava i montaža	kom	172,50	172,50	172,50	172,50
614.21.02	Bojler električni 50 l, nabava i montaža	kom	255,62	257,67	257,11	251,35
614.21.03	Bojler električni 80 l, nabava i montaža	kom	299,64	304,91	301,44	305,21

ŠIFRA	VRSTA RADA	JED.MJ.	CIJENA, EUR			
			SPLIT	ZAGREB	OSIJEK	RIJEKA
614.21.04	Bojler električni 120 l, nabava i montaža	kom	511,84	517,18	508,32	512,37
614.21.05	Bojler električni 300 l, nabava i montaža	kom	1172,69	1172,69	1172,69	1172,69

615 Protupožarna zaštita u objektima

615.01.01	Cijevi pocinčane prof. 50 mm s fazonama, nabava i montaža	m	66,90	66,90	66,90	66,90
615.01.02	Cijevi pocinčane prof. 65 mm s fazonama, nabava i montaža	m	118,62	118,62	118,62	118,62
615.01.03	Cijevi pocinčane prof. 80 mm s fazonama, nabava i montaža	m	124,38	124,38	124,38	124,38
615.01.04	Cijevi pocinčane prof. 100 mm s fazonama, nabava i montaža	m	99,03	99,03	99,03	99,03
615.04.01	Ventil mjed ravni art. 83 prof. 50 mm, nabava i montaža	kom	137,62	137,62	137,62	137,62
615.04.02	Ventil mjed ravni art. 83 prof. 65 mm, nabava i montaža	kom	229,72	229,72	229,72	229,72
615.04.03	Ventil mjedeni ravni art. 83 prof. 80 mm, nabava i montaža	kom	277,66	277,66	277,66	277,66
615.05.01	Zasun lijevano željezo prof. 50 mm s kotačem, nabava i montaža	kom	201,47	201,47	201,47	201,47
615.05.02	Zasun lijevano željezo prof. 65 mm s kotačem, nabava i montaža	kom	240,21	240,21	240,21	240,21
615.05.03	Zasun lijevano željezo prof. 80 mm s kotačem, nabava i montaža	kom	269,70	269,70	269,70	269,70
615.05.04	Zasun lijevano željezo prof. 100 mm s kotačem, nabava i montaža	kom	319,14	319,14	319,14	319,14
615.05.05	Zasun lijevano željeza prof. 125 mm s kotačem, nabava i montaža	kom	457,43	457,43	457,43	457,43
615.05.06	Zasun lijevano željezo prof. 150 mm s kotačem, nabava i montaža	kom	581,07	581,07	581,07	581,07
615.07.01	Hidrant zidni prof 52 mm s limenim vratašcima, nabava i montaža	kom	365,94	487,45	389,08	397,45
615.08.04	Aparat za suho gašenje "s" prahom 6 kg, nabava i montaža	kom	97,01	97,01	97,01	97,01
615.09.01	Aparat za gašenje sa co2 3kg, nabava i montaža	kom	153,72	153,72	153,72	153,72
615.10.02	Ispitivanje instalacije na tlak 15 bara	m	7,49	7,49	7,49	7,49

7. CENTRALNO GRIJANJE I KLIMATIZACIJA

721.15.29	Dobava i ugradba ekspanzione posude 400 lit.	kom	1833,04	1833,04	1833,04	1833,04
723.11.01	Dobava i ugradba lijevanog zasuna s protuprirub. vijcima i brtvama np16 no15	kom	64,75	64,75	64,75	64,75
723.18.20	Dobava i ugradba lijevano željeznog zasuna s protuprirub., vijci ma i brtvama np16 no50	kom	151,08	151,08	151,08	151,08
723.18.21	Dobava i ugradba lijevanog zasuna s protuprirub., vijcima i brtvama np16 no65, no80	kom	194,22	194,22	194,22	194,22
723.27.01	Dobava i ugradba termometra s okruglom skalom 0-100 celzija	kom	41,42	41,42	41,42	41,42

75 Instalacije centralnog grijanja

ŠIFRA	VRSTA RADA	JED.MJ.	CIJENA, EUR			
			SPLIT	ZAGREB	OSIJEK	RIJEKA
751 Ogrijevna tijela						
751.02.01	Radijator 4 članka lijevano željezo tip 500/110, nabava i montaža	kom	365,25	365,25	365,25	365,25
751.02.02	Radijator 4 članka lijevano željezo tip 600/110, nabava i montaža	kom	369,73	369,73	369,73	369,73
751.02.03	Radijator 4 članka lijevano željezo tip 800/110, nabava i montaža	kom	394,68	394,68	394,68	394,68
751.02.04	Radijator 4 članka lijevano željezo tip 350/160, 350/200 nabava i montaža	kom	367,26	367,26	367,26	367,26
751.02.05	Radijator 4 članka lijevano željezo tip 500/160, nabava i montaža	kom	373,28	373,28	373,28	373,28
751.02.06	Radijator 4 članka lijevano željezo tip 600/160, nabava i montaža	kom	393,19	393,19	393,19	393,19
751.02.07	Radijator 4 članka lijevano željezo tip 800/160, nabava i montaža	kom	420,95	420,95	420,95	420,95
751.02.08	Radijator 4 članka lijevano željezo tip 350/200, nabava i montaža	kom	369,30	369,30	369,30	369,30
751.02.09	Radijator 4 članka lijevano željezo tip 200/250, nabava i montaža	kom	370,30	370,30	370,30	370,30
751.05.01	Radijator 10 članaka lijevano željezo tip 500/110,nabava i montaža	kom	497,93	497,93	497,93	497,93
751.05.02	Radijator 10 članaka lijevano željezo tip 600/110,nabava i montaža	kom	501,31	501,31	501,31	501,31
751.05.03	Radijator 10 članaka lijevano željezo tip 800/110,600/160 nabava i montaža	kom	543,83	543,83	543,83	543,83
751.05.04	Radijator 10 članaka lijevano željezo tip 350/160,350/200 nabava i montaža	kom	483,85	483,85	483,85	483,85
751.05.05	Radijator 10 članaka lijevano željezo tip 500/160,nabava i montaža	kom	513,93	513,93	513,93	513,93
751.05.06	Radijator 10 članaka lijevano željezo tip 600/160,nabava i montaža	kom	540,57	540,57	540,57	540,57
751.05.07	Radijator 10 članaka lijevano željezo tip 800/160,nabava i montaža	kom	622,68	622,68	622,68	622,68
751.05.08	Radijator 10 članaka lijevano željezo tip 350/200,nabava i montaža	kom	493,57	493,57	493,57	493,57
751.05.09	Radijator 10 članaka lijevano željezo tip 200/250,nabava i montaža	kom	487,83	487,83	487,83	487,83
751.10.01	Radijator 20 članaka lijevano željezo tip 500/110,nabava i montaža	kom	696,15	696,15	696,15	696,15
751.10.02	Radijator 20 članaka lijevano željezo tip 600/110,nabava i montaža	kom	725,76	725,76	725,76	725,76
751.10.03	Radijator 20 članaka lijevano željezo tip 800/110,600/160 nabava i monaža	kom	807,27	807,27	807,27	807,27
751.10.04	Radijator 20 članaka lijevano željezo tip 350/160,350/200 nabava i montaža	kom	703,10	703,10	703,10	703,10
751.10.05	Radijator 20 članaka lijevano željezo tip 500/160,nabava i montaža	kom	758,53	758,53	758,53	758,53
751.10.06	Radijator 20 članaka lijevano željezo tip 600/160,nabava i montaža	kom	800,91	800,91	800,91	800,91
751.10.07	Radijator 20 članaka lijevano željezo tip 800/160,nabava i montaža	kom	939,95	939,95	939,95	939,95
751.10.08	Radijator 20 članaka lijevano željezo tip 350/200,nabava i montaža	kom	684,47	684,47	684,47	684,47
751.10.09	Radijator 20 članaka lijevano željezo tip 200/250,nabava i montaža	kom	690,53	690,53	690,53	690,53
751.22.01	Radijator 4 članka aluminij tip e 700/600/75 s, nabava i montaža	kom	398,93	398,93	398,93	398,93
751.22.02	Radijator 4 članka aluminij tip e 690/610/95, nabava i montaža	kom	357,19	357,19	357,19	357,19
751.22.03	Radijator 4 članka aluminij tip e 600/500/75 s, nabava i montaža	kom	378,40	398,44	383,30	391,10
751.22.04	Radijator 4 članka aluminij tip e 450/350/75 s, nabava i montaža	kom	356,06	379,54	363,49	372,93
751.22.05	Radijator 4 članka aluminij tip e 285/200/160, nabava i montaža	kom	353,08	353,08	353,08	353,08

ŠIFRA	VRSTA RADA	JED.MJ.	CIJENA, EUR			
			SPLIT	ZAGREB	OSIJEK	RIJEKA
751.25.01	Radijator 10 članaka aluminij tip e 700/600/75 s,600/500/75 s, nabava i montaža	kom	593,71	593,71	593,71	593,71
751.25.02	Radijator 10 članaka aluminij tip e 690/610/95, nabava i montaža	kom	512,87	512,87	512,87	512,87
751.25.03	Radijator 10 članaka aluminij tip e 600/500/75 s,nabava i montaža	kom	562,09	614,82	565,05	603,47
751.25.04	Radijator 10 članaka aluminij tip e 450/350/75 s,nabava i montaža	kom	532,34	574,80	539,42	555,34
751.25.05	Radijator 10 članaka aluminij tip e 285/200/160, nabava i montaža	kom	485,84	485,84	485,84	485,84
751.30.01	Radijator 20 članaka aluminij tip e 700/600/75 s,nabava i montaža	kom	919,63	919,63	919,63	919,63
751.30.02	Radijator 20 članaka aluminij tip 690/610/95, nabava i montaža	kom	762,49	762,49	762,49	762,49
751.30.03	Radijator 20 članaka aluminij tip e 600/500/75 s,nabava i montaža	kom	882,85	957,24	858,56	935,26
751.30.04	Radijator 20 članaka aluminij tip e 450/350/75 s,nabava i montaža	kom	791,30	887,29	840,34	848,62
751.30.05	Radijator 20 članaka aluminij tip e 285/200/160, nabava i montaža	kom	710,85	710,85	710,85	710,85

752 Elementi za postavu ogrijevnih tijela

752.01.01	Pričvrsnica za lijevano željezni radijator, nabava i montaža	kom	11,51	11,51	11,51	11,51
752.01.02	Konzola za lijevano željezni radijator, nabava i montaža	kom	19,60	19,60	19,60	19,60
752.01.03	Nogica za lijevano željezni radijator, nabava i montaža	kom	30,39	30,39	30,39	30,39
752.02.01	Nosač za aluminijski radijator, nabava i montaža	kom	8,19	8,19	8,19	8,19
752.02.02	Konzola za aluminijski radijator, nabava i montaža	kom	15,66	15,66	15,66	15,66
752.02.03	Nogica za aluminijski radijator, nabava i montaža	kom	26,11	26,11	26,11	26,11
752.02.04	Pričvrsnica za aluminijski radijator, nabava i montaža	kom	11,38	11,38	11,38	11,38

753 Armature ogrijevnih tijela

753.01.01	Ventil kutni termostatski za radijatore no 10, nabava i montaža	kom	58,50	58,50	58,50	58,50
753.01.02	Ventil kutni, ravni termostatski za radijatore no15, nabava i montaža	kom	58,62	58,62	58,62	58,62
753.01.03	Ventil kutni termostatski za radijatore no 20, nabava i montaža	kom	60,27	60,27	60,27	60,27
753.02.01	Ventil ravni termostatski za radijatore no 10, nabava i montaža	kom	58,29	58,29	58,29	58,29
753.02.02	Ventil ravni termostatski za radijatore no 15, nabava i montaža	kom	60,34	60,34	60,34	60,34
753.02.03	Ventil ravni termostatski za radijatore no 20, nabava i montaža	kom	61,94	61,94	61,94	61,94
753.05.01	Ventil kutni za radijatore sa predregulacijom no 10, nabava i montaža	kom	41,38	41,38	41,38	41,38
753.05.02	Ventil kutni za radijatore sa predregulacijom no 15, nabava i montaža	kom	42,17	42,17	42,17	42,17
753.05.03	Ventil kutni za radijatore sa predregulacijom no 20, nabava i montaža	kom	45,64	45,64	45,64	45,64

ŠIFRA	VRSTA RADA	JED.MJ.	CIJENA, EUR			
			SPLIT	ZAGREB	OSIJEK	RIJEKA
753.05.04	Ventil kutni za radijatore sa predregulacijom no 25, nabava i montaža	kom	63,34	63,34	63,34	63,34
753.05.05	Ventil kutni za radijatore sa predregulacijom no 32, nabava i montaža	kom	63,37	63,37	63,37	63,37
753.06.01	Ventil ravni za radijatore sa predregulacijom no 10, nabava i montaža	kom	41,39	41,39	41,39	41,39
753.06.02	Ventil ravni za radijatore sa predregulacijom no 15, nabava i montaža	kom	42,64	42,64	42,64	42,64
753.06.03	Ventil ravni za radijatore sa predregulacijom no 20, nabava i montaža	kom	47,42	47,42	47,42	47,42
753.06.04	Ventil ravni za radijatore sa predregulacijom no 25, nabava i montaža	kom	74,36	74,36	74,36	74,36
753.06.05	Ventil ravni za radijatore sa predregulacijom no 32, nabava i montaža	kom	78,05	78,05	78,05	78,05
753.11.01	Ventil kutni prigušni za radijator no 10, nabava i montaža	kom	37,18	37,18	37,18	37,18
753.11.02	Ventil kutni prigušni za radijator no 15, nabava i montaža	kom	39,38	39,38	39,38	39,38
753.11.03	Ventil kutni prigušni za radijator no 20, nabava i montaža	kom	40,97	40,97	40,97	40,97
753.12.01	Ventil ravni prigušni za radijator no 10, nabava i montaža	kom	36,90	36,90	36,90	36,90
753.12.02	Ventil ravni prigušni za radijator no 15, nabava i montaža	kom	38,63	38,63	38,63	38,63
753.12.03	Ventil ravni prigušni za radijator no 20, nabava i montaža	kom	41,09	41,09	41,09	41,09
753.21.01	Ventil odzračni za radijator ručne regulacije prof. 3, 6 mm, naba i montaža	kom	32,69	32,69	32,69	32,69
753.21.02	Ventil odzračni za radijator ručne regulacije prof. 6 mm, nabava i montaža	kom	17,29	17,29	17,29	17,29
753.22.01	Ventil odzračni za radijator automatska regulacijano 32-lijevi, nabava i montaža	kom	55,59	55,59	55,59	55,59
753.22.02	Ventil odzračni za radijator automatska regulacijano 32-desni, nabava i montaža	kom	45,82	45,82	45,82	45,82
753.31.01	Ventil radijatorski za pražnjenje prof. 3 mm, nabava i montaža	kom	33,66	33,66	33,66	33,66
753.31.02	Ventil radijatorski za pražnjenje prof. 6 mm, nabava i montaža	kom	33,93	33,93	33,93	33,93
753.32.01	Slavina za punjenje i pražnjenje no 15, nabava i montaža	kom	24,58	24,58	24,58	24,58
753.32.02	Slavina za punjenje i pražnjenje no 20, nabava i montaža	kom	25,41	25,41	25,41	25,41
753.33.01	Lončić odzračni do prof. 125x200mm, nabava i montaža	kom	266,01	266,01	266,01	266,01
753.33.02	Lončić odzračni do prof. 200x300mm, nabava i montaža	kom	313,65	313,65	313,65	313,65
753.33.03	Lončić odzračni do prof. 300x500mm, nabava i montaža	kom	487,04	487,04	487,04	487,04
753.41.01	Ventil četv. za radijat. ruč. regul. bočnog priključka no 15x12-18, 20x16-18mm	kom	130,46	130,46	130,46	130,46
753.42.01	Ventil četv. za radijat. termost. regul. boč. priključ. no 15x12-18, 20x16-18mm	kom	142,31	142,31	142,31	142,31
753.43.01	Ventil četv. za radijat. ruč. regul. i usponskom cijevi no 15x12-18, 20x16mm	kom	131,47	131,47	131,47	131,47
753.44.02	Ventil četv. za radijat. termost. regul., usponkicij. no 15x14-18, 20x16mm	kom	140,27	140,27	140,27	140,27
753.45.01	Ventil četv. za radijator ručne regul. prop. odzračni no 15x12-16mm	kom	128,09	128,09	128,09	128,09
753.46.01	Ventil četv. za radijator termostatske regulacijeprop. odzračni no 15x12-16mm	kom	139,07	139,07	139,07	139,07
753.47.01	Kompresiona spojnica no 15x12mm	kom	18,70	18,70	18,70	18,70
753.47.02	Kompresiona spojnica no 15x15mm	kom	18,26	18,26	18,26	18,26
753.47.03	Kompresiona spojnica no 15x16mm	kom	18,92	18,92	18,92	18,92
753.47.04	Kompresiona spojnica no 15x18mm	kom	19,91	19,91	19,91	19,91
753.47.05	Kompresiona spojnica prof. 12x12mm	kom	17,69	17,69	17,69	17,69

ŠIFRA	VRSTA RADA	JED.MJ.	CIJENA, EUR			
			SPLIT	ZAGREB	OSIJEK	RIJEKA
753.47.07	Kompresiona spojnica prof. 16x16mm	kom	20,60	20,60	20,60	20,60
753.47.08	Kompresiona spojnica prof. 18x18mm	kom	16,77	16,77	16,77	16,77

754 Cijevi

754.01.01	Crna čelična cijev no 10 (3/8")	m	27,46	28,08	28,27	27,84
754.01.02	Crna čelična cijev no 15 (1/2")	m	29,78	30,97	29,87	30,91
754.01.03	Crna čelična cijev no 20 (3/4")	m	31,72	32,44	31,26	31,16
754.01.04	Crna čelična cijev no 25 (1")	m	44,53	45,37	44,13	44,25
754.01.05	Crna čelična cijev no 32 (5/4")	m	44,27	44,67	44,40	43,50
754.01.06	Crna čelična cijev no 40 (6/4)	m	51,37	53,30	52,55	52,07
754.01.07	Crna čelična cijev no 50 (2")	m	56,55	56,15	55,42	56,11
754.01.08	Crna čelična cijev no 65 (2 1/2")	m	66,13	67,92	67,70	67,93
754.01.09	Crna čelična cijev no 80 (3")	m	64,19	66,78	64,56	64,97
754.01.10	Crna čelična cijev prof. 51/57mm	m	57,20	57,07	56,94	57,34
754.01.11	Crna čelična cijev prof. 57/63mm	m	81,82	82,79	82,56	81,00
754.01.12	Crna čelična cijev prof. 64/70mm	m	87,19	88,67	85,58	87,07
754.01.13	Crna čelična cijev prof. 70/76mm	m	95,18	96,82	95,46	93,48
754.01.14	Crna čelična cijev prof. 76/83mm	m	97,55	99,07	96,67	99,35
754.01.15	Crna čelična cijev prof. 82/89mm	m	102,96	105,76	104,18	104,07
754.01.16	Crna čelična cijev prof. 89/95mm	m	126,64	128,24	126,83	128,63
754.01.17	Crna čelična cijev prof. 95/102mm	m	130,27	132,84	131,21	130,13
754.01.18	Crna čelična cijev prof. 100/108mm	m	137,51	138,42	134,66	136,05
754.02.01	Bakrena oplastena cijev prof. 6x1, 8x1, 10x1mm	m	30,60	30,80	30,01	30,68
754.02.04	Bakrena oplastena cijev prof. 12x1mm	m	37,33	38,62	37,49	38,20
754.02.05	Bakrena oplastena cijev prof. 15x1mm	m	44,13	44,53	44,48	44,06
754.02.06	Bakrena oplastena cijev prof. 18x1mm	m	45,69	46,97	46,26	45,40
754.02.07	Bakrena oplastena cijev prof. 22x1mm	m	47,43	47,53	47,27	47,65
754.02.08	Bakrena oplastena cijev prof. 28x1.5mm	m	66,13	68,69	68,15	66,92
754.02.09	Bakrena oplastena cijev prof. 35x1.5mm	m	87,79	88,91	87,10	87,37
754.02.10	Bakrena oplastena cijev prof. 42x1.5mm	m	93,49	93,91	93,82	94,32
754.03.01	Propilenska cijev prof. 20x2mm	m	25,09	25,85	25,25	25,13

ŠIFRA	VRSTA RADA	JED.MJ.	CIJENA, EUR			
			SPLIT	ZAGREB	OSIJEK	RIJEKA
755 Zaporna armatura						
755.11.01	Ventil odzračni za vert. sa ar prof. 6.25	kom	59,97	59,97	59,97	59,97
755.11.02	Ventil odzračni za vert. sa ar no10	kom	51,11	51,11	51,11	51,11
755.11.03	Ventil odzračni za vert. sa ar nepovratni no10	kom	60,20	60,20	60,20	60,20
755.20.01	Zasun ms za toplu vodu i paru no 10	kom	35,80	35,80	35,80	35,80
755.20.02	Zasun ms za toplu vodu i paru no 15	kom	39,42	39,42	39,42	39,42
755.20.03	Zasun ms za toplu vodu i paru no 20	kom	41,90	41,90	41,90	41,90
755.20.04	Zasun ms za toplu vodu i paru no 25	kom	64,58	64,58	64,58	64,58
755.20.05	Zasun ms za toplu vodu i paru no 32	kom	70,28	70,28	70,28	70,28
755.20.06	Zasun ms za toplu vodu i paru no 40	kom	124,57	124,57	124,57	124,57
755.20.07	Zasun ms za toplu vodu i paru no 50	kom	141,33	141,33	141,33	141,33
755.20.08	Zasun ms za toplu vodu i paru no 65	kom	156,95	156,95	156,95	156,95
755.20.09	Zasun ms za toplu vodu i paru no 80	kom	256,26	256,26	256,26	256,26
755.21.01	Zasun ms za toplu vodu i paru sa ventilom za pražnjenje no 10	kom	63,02	63,02	63,02	63,02
755.21.02	Zasun ms za toplu vodu i paru sa ventilom za pražnjenje no 15	kom	65,36	65,36	65,36	65,36
755.21.03	Zasun ms za toplu vodu i paru sa ventilom za pražnjenje no 20	kom	68,31	68,31	68,31	68,31
755.21.04	Zasun ms za toplu vodu i paru sa ventilom za pražnjenje no 25	kom	82,06	82,06	82,06	82,06
755.21.05	Zasun ms za toplu vodu i paru sa ventilom za pražnjenje no 32	kom	87,72	87,72	87,72	87,72
755.21.06	Zasun ms za toplu vodu i paru sa ventilom za pražnjenje no 40	kom	137,48	137,48	137,48	137,48
755.21.07	Zasun ms za toplu vodu i paru sa ventilom za pražnjenje no 50	kom	189,47	189,47	189,47	189,47
755.21.08	Zasun ms za toplu vodu i paru sa ventilom za pražnjenje no 65	kom	312,29	312,29	312,29	312,29
755.21.09	Zasun ms za toplu vodu i paru sa ventilom za pražnjenje no 80	kom	180,76	180,76	180,76	180,76
755.22.01	Ventil ms ravni prop. za toplu vodu s kosim vret.i ventilom za pražnjenje no 10	kom	88,30	88,30	88,30	88,30
755.22.02	Ventil ms ravni prop. za toplu vodu s kosim vret.i ventilom za pražnjenje no 15	kom	38,77	38,77	38,77	38,77
755.22.03	Ventil ms ravni prop. za toplu vodu s kosim vret.i ventilom za pražnjenje no 20	kom	41,39	41,39	41,39	41,39
755.22.04	Ventil ms ravni prop. za toplu vodu s kosim vret.i ventilom za pražnjenje no 25	kom	59,62	59,62	59,62	59,62
755.22.05	Ventil ms ravni prop. za toplu vodu s kosim vret.i ventilom za pražnjenje no 32	kom	85,83	85,83	85,83	85,83
755.22.06	Ventil ms ravni prop. za toplu vodu s kosim vret.i ventilom za pražnjenje no 40	kom	138,59	138,59	138,59	138,59
755.22.07	Ventil ms ravni prop. za toplu vodu s kosim vret.i ventilom za pražnjenje no 50	kom	165,55	165,55	165,55	165,55
755.23.01	Ventil ms odbojni univerzalni za tv no 15, horiz.za paru	kom	78,86	78,86	78,86	78,86
755.23.02	Ventil ms odbojni univerzalni za tv no 20, horiz.za paru	kom	83,26	83,26	83,26	83,26
755.23.03	Ventil ms odbojni univerzalni za tv no 25, horiz.za paru	kom	114,26	114,26	114,26	114,26
755.23.04	Ventil ms odbojni univerzalni za tv no 32, horiz.za paru	kom	118,21	118,21	118,21	118,21
755.23.05	Ventil ms odbojni univerzalni za tv no 40, horiz.za paru	kom	189,45	189,45	189,45	189,45

ŠIFRA	VRSTA RADA	JED.MJ.	CIJENA, EUR			
			SPLIT	ZAGREB	OSIJEK	RIJEKA
755.23.06	Ventil ms odbojni univerzalni za tv no 50, horiz.za paru	kom	207,20	207,20	207,20	207,20
755.32.01	Zasun ms za paru sa prirubnicom no 10	kom	59,88	59,88	59,88	59,88
755.32.02	Zasun ms za paru sa prirubnicom no 15	kom	63,90	63,90	63,90	63,90
755.32.03	Zasun ms za paru sa prirubnicom no 20	kom	75,80	75,80	75,80	75,80
755.32.04	Zasun ms za paru sa prirubnicom no 25	kom	92,92	92,92	92,92	92,92
755.32.05	Zasun ms za paru sa prirubnicom no 32	kom	108,19	108,19	108,19	108,19
755.32.06	Zasun ms za paru sa prirubnicom no 40	kom	143,73	143,73	143,73	143,73
755.32.07	Zasun ms za paru sa prirubnicom no 50	kom	159,76	159,76	159,76	159,76
755.32.08	Zasun ms za paru sa prirubnicom no 65	kom	190,73	190,73	190,73	190,73
755.32.09	Zasun ms za paru sa prirubnicom no 80	kom	277,68	277,68	277,68	277,68
755.34.03	Ventil ms ravni no 20	kom	41,91	41,91	41,91	41,91
755.34.04	Ventil ms ravni no 25	kom	59,12	59,12	59,12	59,12
755.34.05	Ventil ms ravni no 32	kom	83,68	83,68	83,68	83,68
755.34.06	Ventil ms ravni no 40	kom	137,37	137,37	137,37	137,37
755.34.07	Ventil ms ravni no 50	kom	165,15	165,15	165,15	165,15
755.34.08	Ventil ms ravni no 65	kom	253,58	253,58	253,58	253,58
755.34.09	Ventil ms ravni no 80	kom	302,87	302,87	302,87	302,87
755.35.01	Ventil ms za paru sa prirubnicom no 10	kom	86,94	86,94	86,94	86,94
755.35.02	Ventil ms za paru sa prirubnicom no 15	kom	111,74	111,74	111,74	111,74
755.35.03	Ventil ms za paru sa prirubnicom no 20	kom	122,32	122,32	122,32	122,32
755.35.04	Ventil ms za paru sa prirubnicom no 25	kom	146,66	146,66	146,66	146,66
755.35.05	Ventil ms za paru sa prirubnicom no 32	kom	161,49	161,49	161,49	161,49
755.35.06	Ventil ms za paru sa prirubnicom no 40	kom	226,63	226,63	226,63	226,63
755.35.07	Ventil ms za paru sa prirubnicom no 50	kom	251,01	251,01	251,01	251,01
755.35.08	Ventil ms za paru sa prirubnicom no 65	kom	327,23	327,23	327,23	327,23
755.35.09	Ventil ms za paru sa prirubnicom no 80	kom	379,93	379,93	379,93	379,93
755.36.01	Ventil ms ravni prop. sa kosim vret. i ventilom zapražnjenje no 10	kom	85,95	85,95	85,95	85,95
755.36.02	Ventil ms ravni prop. sa kosim vret. i ventilom zapražnjenje no 15	kom	42,91	42,91	42,91	42,91
755.36.03	Ventil ms ravni prop. sa kosim vret. i ventilom zapražnjenje no 20	kom	45,11	45,11	45,11	45,11
755.36.04	Ventil ms ravni prop. sa kosim vret. i ventilom zapražnjenje no 25	kom	65,79	65,79	65,79	65,79
755.36.05	Ventil ms ravni prop. sa kosim vret. i ventilom zapražnjenje no 32	kom	86,65	86,65	86,65	86,65
755.36.06	Ventil ms ravni prop. sa kosim vret. i ventilom zapražnjenje no 40	kom	196,23	196,23	196,23	196,23
755.36.07	Ventil ms ravni prop. sa kosim vret. i ventilom zapražnjenje no 50	kom	210,60	210,60	210,60	210,60
755.36.08	Ventil ms ravni prop. sa kosim vret. i ventilom zapražnjenje no 65	kom	234,78	234,78	234,78	234,78
755.36.09	Ventil ms ravni prop. sa kosim vret. i ventilom zapražnjenje no 80	kom	314,61	314,61	314,61	314,61

ŠIFRA	VRSTA RADA	JED.MJ.	CIJENA, EUR			
			SPLIT	ZAGREB	OSIJEK	RIJEKA
755.37.01	Ventil ms odbojni hor. za paru no 15	kom	82,83	82,83	82,83	82,83
755.37.02	Ventil ms odbojni hor. za paru no 20	kom	87,53	87,53	87,53	87,53
755.37.03	Ventil ms odbojni hor. za paru no 25	kom	123,86	123,86	123,86	123,86
755.37.04	Ventil ms odbojni za paru no 32	kom	124,97	124,97	124,97	124,97
755.37.05	Ventil ms odbojni hor. za paru no 40	kom	202,87	202,87	202,87	202,87
755.37.06	Ventil ms odbojni hor. za paru no 50	kom	223,73	223,73	223,73	223,73
755.37.07	Ventil ms odbojni hor. za paru no 65	kom	261,19	261,19	261,19	261,19
755.37.08	Ventil ms odbojni hor. za paru no 80	kom	297,76	297,76	297,76	297,76
755.38.01	Ventil ms odbojni vert. za paru no 15	kom	76,66	76,66	76,66	76,66
755.38.02	Ventil ms odbojni vert. za paru no 20	kom	82,82	82,82	82,82	82,82
755.38.03	Ventil ms odbojni vert. za paru no 25	kom	114,53	114,53	114,53	114,53
755.38.04	Ventil ms odbojni vert. za paru no 32	kom	118,00	118,00	118,00	118,00
755.38.05	Ventil ms odbojni vert. za paru no 40	kom	192,38	192,38	192,38	192,38
755.38.06	Ventil ms odbojni vert. za paru no 50	kom	207,18	207,18	207,18	207,18
755.38.07	Ventil ms odbojni vert. za paru no 65	kom	246,95	246,95	246,95	246,95
755.38.08	Ventil ms odbojni vert. za paru no 80	kom	275,73	275,73	275,73	275,73
755.40.01	Kompenzator nav. as 10 "ĐĐ" no 15	kom	69,17	69,17	69,17	69,17
755.40.02	Kompenzator nav. as 10 "ĐĐ" no 20	kom	73,46	73,46	73,46	73,46
755.40.03	Kompenzator nav. as 10 "ĐĐ" no 25	kom	93,99	93,99	93,99	93,99
755.40.04	Kompenzator nav. as 10 "ĐĐ" no 32	kom	107,16	107,16	107,16	107,16
755.40.05	Kompenzator nav. as 10 "ĐĐ" no 40	kom	166,89	166,89	166,89	166,89
755.40.06	Kompenzator nav. as 10 "ĐĐ" no 50	kom	185,68	185,68	185,68	185,68
755.41.01	Kompenzator sa konusnim nav. as 10 "ĐĐ" no 15	kom	73,66	73,66	73,66	73,66
755.41.02	Kompenzator sa konusnim nav. as 10 "ĐĐ" no 20	kom	82,86	82,86	82,86	82,86
755.41.03	Kompenzator sa konusnim nav. as 10 "ĐĐ" no 25	kom	106,61	106,61	106,61	106,61
755.41.04	Kompenzator sa konusnim nav. as 10 "ĐĐ" no 32	kom	117,17	117,17	117,17	117,17
755.41.05	Kompenzator sa konusnim nav. as 10 "ĐĐ" no 40	kom	177,58	177,58	177,58	177,58
755.41.06	Kompenzator sa konusnim nav. as 10 "ĐĐ" no 50	kom	196,11	196,11	196,11	196,11

756 Čišćenje, ličenje i izolacija

756.10.00	Čišćenje mehaničkim putem	m ²	13,18	13,18	13,18	13,18
756.12.00	Lakiranje cijevi mreže i ogrjevnih tijela	m ²	22,39	22,39	22,39	22,39
756.12.01	Temeljni premaz cijevne mreže	m ²	19,13	19,13	19,13	19,13

ŠIFRA	VRSTA RADA	JED.MJ.	CIJENA, EUR			
			SPLIT	ZAGREB	OSIJEK	RIJEKA
756.20.00	Čišćenje od hrđe kemijskim sredstvima	m ²	8,63	8,63	8,63	8,63
756.20.01	Dobava i ugradba ukrasnih plastičnih ili niklanihrozeta prosječni profil	kom	9,26	9,26	9,26	9,26
756.21.00	Izolacija cijevi miner vunom omotanom ljepenkom dod=5cm	m ²	103,32	103,32	103,32	103,32
756.26.00	Izolacija cijevi miner vunom omotano al. limom	m ²	110,18	110,18	110,18	110,18

757 Ispitivanje i balansiranje

757.10.00	Ispit instalacija na hydr. pritisak	kom	15,66	15,66	15,66	15,66
757.20.00	Topla proba i balansiranje	kom	21,85	21,85	21,85	21,85

F. PRORAČUN CIJENE GRAĐENJA TIPSKIH GRAĐEVINA

1. TIPSKA GRAĐEVINA I

Građevina je u sastavu novog naselja. Građevina spada u kategoriju jednostavnog i izuzetno ekonomičnog građenja.

PROJEKT:

Stambeno poslovna građevina P + 4, Gredice K1-K1a

IZVOĐAČ:

RO "Industrogradnja", Zagreb

SADRŽAJ GRAĐEVINE:

Stambeni prostor	3.974 m ² netto k.p.
Poslovni prostor	121 m ² netto k.p.
Garaže	152 m ² netto k.p.
UKUPNO	4.243 m² netto k.p.

OPIS TEHNOLOGIJE GRAĐENJA:

Armirano betonska konstrukcija, tunelska oplata, montažne sanitarne kabine i fasade.

UNUTRAŠNJA OPREMA STANOVA:

Stropovi:	Disperzivne boje
Zidovi:	Obojeni u disperzivnim bojama ili tapete. Opločenje keramičkim pločicama zidova u kuhinji iznad radnih površina, a u kupaoni i WC-u do stropa. Zidovi i lođe obojeni fasadnom bojom.
Podovi:	U sobama i predprostorima hrastov panel parket, u ulaznom prostoru, kuhinji, kupaoni, WC-u i lođama podne keramičke pločice.
Prozori:	Tipski drveni, ostakljeni izo staklom, obojeni lazur bojom, sa plastičnim mini eslinger roletama.
Vrata:	Tipska drvena, obojena lazur bojom, puna i ostakljena, obična i sa nadsvetlom.
Sanitarna oprema:	Ljevano-željezne kade, umivaonici i WC školjke od fajansa.
Lokacija:	Novo stambeno naselje u Zagrebu na pripremljenom zemljištu.

POKAZATELJ EKONOMIČNOSTI:

Odnos brutto izgrađene površine m ² i netto prodajne površine m ²	1,34
Ukupna količina betona po 1m ² netto prodajne površine m ³ /m ²	0,60
Ukupna količina armature po 1m ² netto korisne površine u kg/m ²	57,00

GRAĐEVINA TIP I

PRESJEK

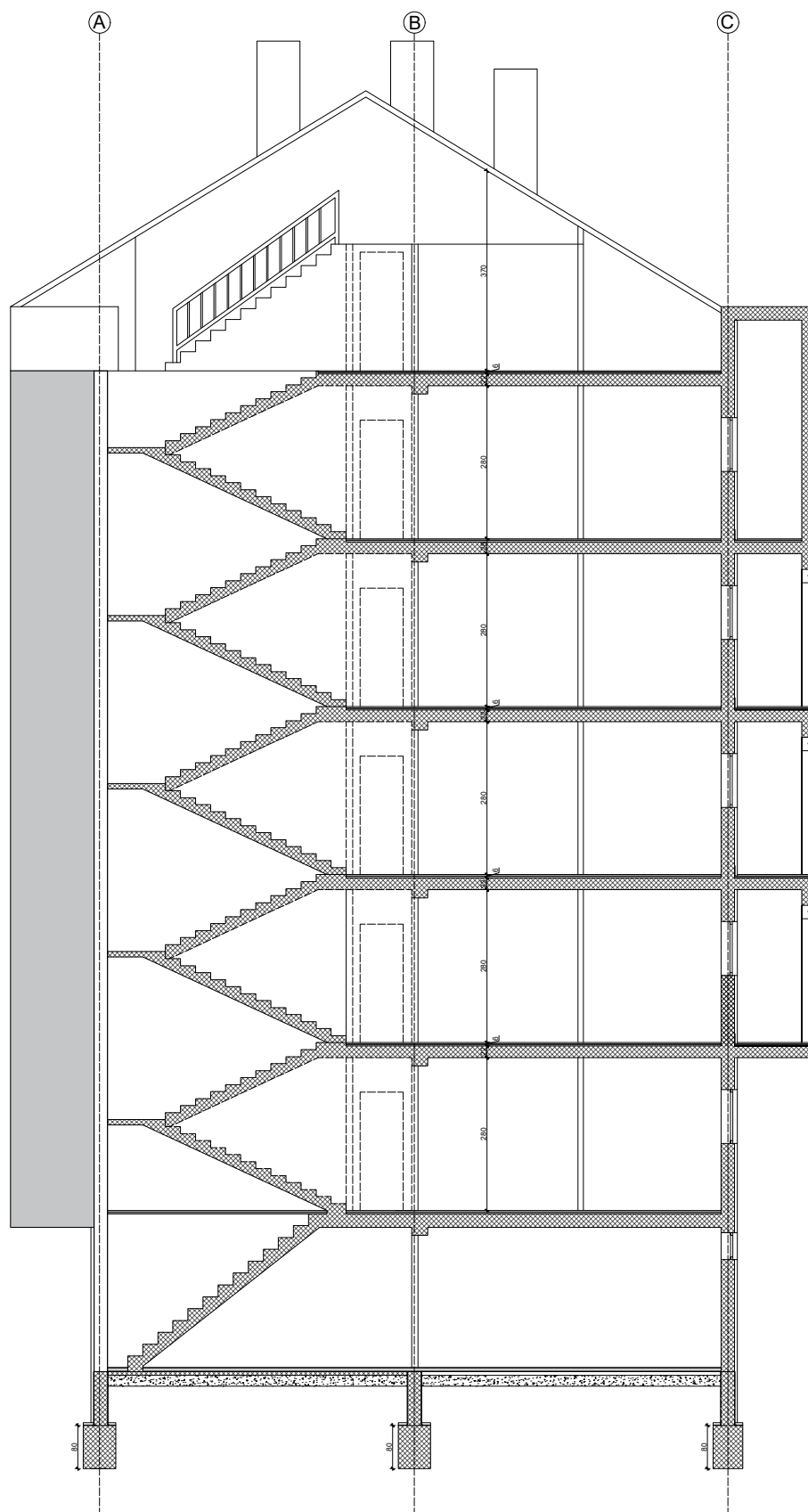

GRAĐEVINA TIP I

SITUACIJA



TLOCRT

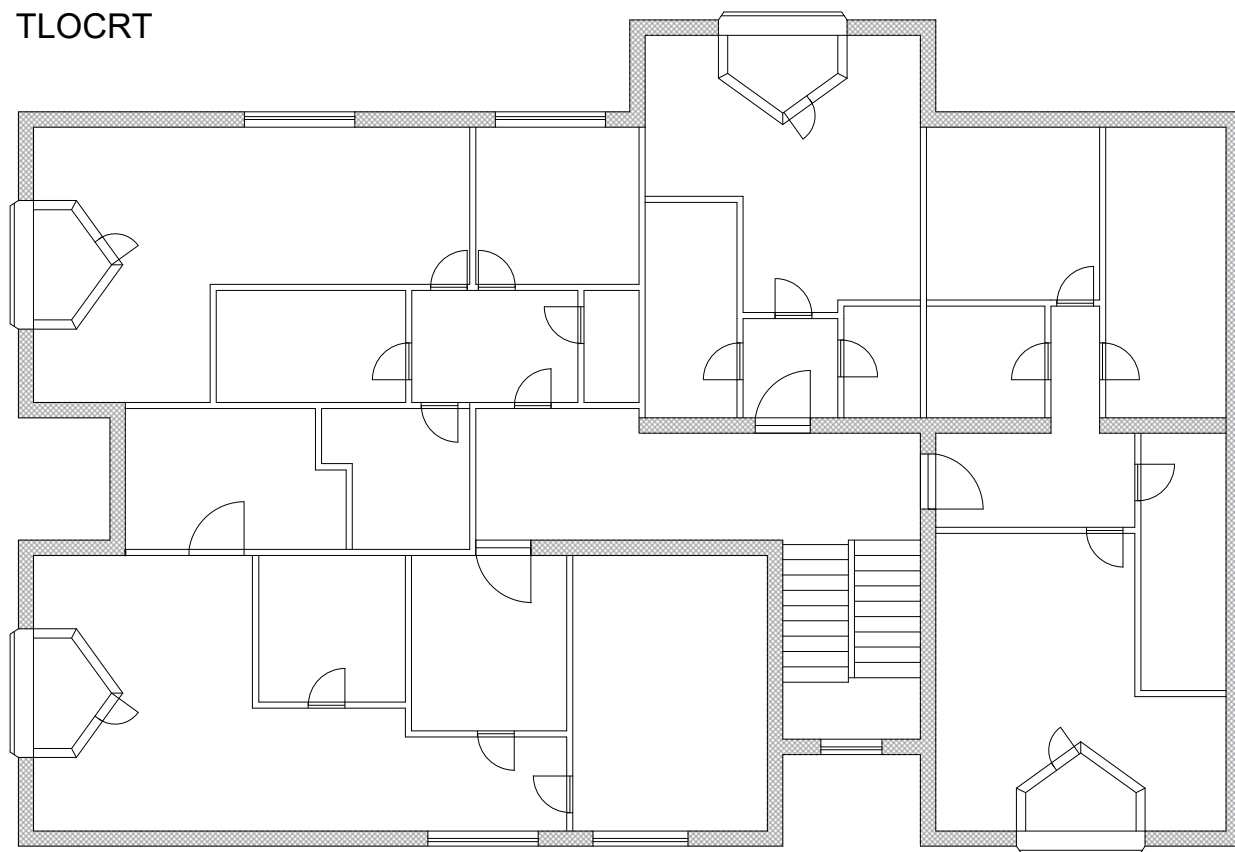

REKAPITULACIJA CIJENE GRAĐENJA TIP I OSIJEK

POVRŠINA: bruto građevinska (m²) 5.700
 netto korisna (m²) 4.243

VRSTA RADA		UKUPNO EUR	EUR/m ² NETTO	UČEŠĆE	
				u grupi	ukupno
ZEMLJANI RADOVI	- predradnje	140,49	0,03	0,25%	0,00%
	- iskopi	15.454,05	3,64	27,03%	0,20%
	- nasipavanje i razastiranje	28.004,65	6,60	48,99%	0,37%
	- transporti	13.564,37	3,20	23,73%	0,18%
	UKUPNO	57.163,56	13,47	100,00%	0,75%
KONSTRUKCIJA I FAZA	- betonski radovi	52.253,49	12,32	1,34%	0,68%
	- armiranobetonski radovi	501.717,55	118,25	12,91%	6,55%
	- mont. konstr. i elementi	879.940,30	207,39	22,64%	11,49%
	- armirački radovi	1.149.459,40	270,91	29,58%	15,01%
	- tesarski radovi	518.486,39	122,20	13,34%	6,77%
	- zidarski radovi	699.796,50	164,93	18,01%	9,14%
	- građ. radovi za instalacije	84.297,72	19,87	2,17%	1,10%
	UKUPNO	3.885.951,35	915,85	100,00%	50,73%
KONSTRUKCIJA II FAZA	- izolaterski radovi	0,00	0,00	0,00%	0,00%
	- krovopokrivački radovi	15.735,51	3,71	1,26%	0,21%
	- limarski radovi	202.108,50	47,63	16,14%	2,64%
	- stolarski radovi	484.194,41	114,12	38,68%	6,32%
	- bravarski radovi	519.171,62	122,36	41,47%	6,78%
	- staklarski radovi	30.744,23	7,25	2,46%	0,40%
	- podne podloge	0,00	0,00	0,00%	0,00%
	UKUPNO	1.251.954,27	295,06	100,00%	16,34%
ZAVRŠNI RADOVI	- teracerski radovi	13.664,11	3,22	1,94%	0,18%
	- keramičarski radovi	171.306,90	40,37	24,33%	2,24%
	- podovi	124.243,41	29,28	17,65%	1,62%
	- ličil. i sobstikarski radovi	394.877,58	93,07	56,08%	5,16%
	- tapetarski radovi	0,00	0,00	0,00%	0,00%
	- oblaganja	0,00	0,00	0,00%	0,00%
	- završnomontažerski radovi	0,00	0,00	0,00%	0,00%
	- ugradnja opreme	0,00	0,00	0,00%	0,00%
	UKUPNO	704.092,00	165,94	100,00%	9,19%
	ELEKTROINSTALACIJE	- jaka struja	224.912,80	53,01	54,00%
- razvodni uređaji		99.961,24	23,56	24,00%	1,30%
- rasvjetna tijela		16.660,21	3,93	4,00%	0,22%
- slaba struja, telefon		74.970,93	17,67	18,00%	0,98%
UKUPNO		416.505,19	98,16	100,00%	5,44%
VODOVOD I KANALIZACIJA	- instalacije hladne vode	225.859,56	53,23	44,38%	2,95%
	- instalacije tople vode	676,30	0,16	0,13%	0,01%
	- instalacije kanalizacije	167.971,75	39,59	33,00%	2,19%
	- sanitarni uređaji i armature	114.427,61	26,97	22,48%	1,49%
	- požarna zaštita u objektima	0,00	0,00	0,00%	0,00%
	- uređaji za povišenje tlaka	0,00	0,00	0,00%	0,00%
UKUPNO	508.935,22	119,95	100,00%	6,64%	
CENTRALNO GRIJANJE I KLIMA	- instalacija centralnog grijanja	439.424,55	103,56	68,52%	5,74%
	- automatska regulacija	125.549,87	29,59	19,58%	1,64%
	- oprema klima uređaja	13.565,82	3,20	2,12%	0,18%
	- instalacija klime i ventilacije	62.774,94	14,79	9,79%	0,82%
	UKUPNO	641.315,18	151,15	100,00%	8,37%
OSTALO	- instalacija plina	113.433,88	26,73	58,42%	1,48%
	- dizala	80.722,98	19,02	41,58%	1,05%
	- skloništa osnovne zaštite	0,00	0,00	0,00%	0,00%
	- ostalo	0,00	0,00	0,00%	0,00%
	UKUPNO	194.156,86	45,76	100,00%	2,53%
SVEUKUPNO EUR		7.660.073,62	1.805,34	100,00%	100,00%

REKAPITULACIJA CIJENE GRAĐENJA TIP I OSIJEK

POVRŠINA KUĆE	bruto građevinska	5.700,00 (m ²)
	netto korisna	4.243,00 (m ²)

ETAŽE	UKUPNO EUR	EUR/j.m. NETTO	UČEŠĆE
-------	---------------	-------------------	--------

PRIZEMLJE + GARAŽE	2.144.820,61	505,50	28,00%
1. KAT	1.378.813,25	324,96	18,00%
2. KAT	1.378.813,25	324,96	18,00%
3. KAT	1.378.813,25	324,96	18,00%
4. KAT	1.378.813,25	324,96	18,00%
UKUPNO	7.660.073,61	1.805,34	100,00%

GRAFIČKI PRIKAZ CIJENE GRAĐENJA TIP I OSIJEK

CIJENA GRAĐENJA U EUR/m² NETTO KORISNE POVRŠINE

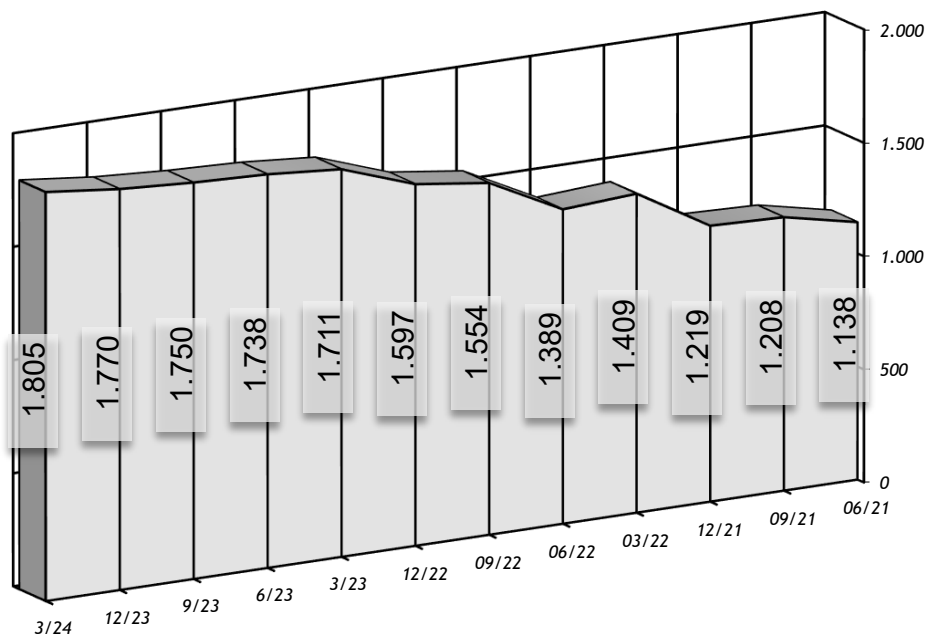

STRUKTURA GRAĐENJA m² NETTO KORISNE POVRŠINE

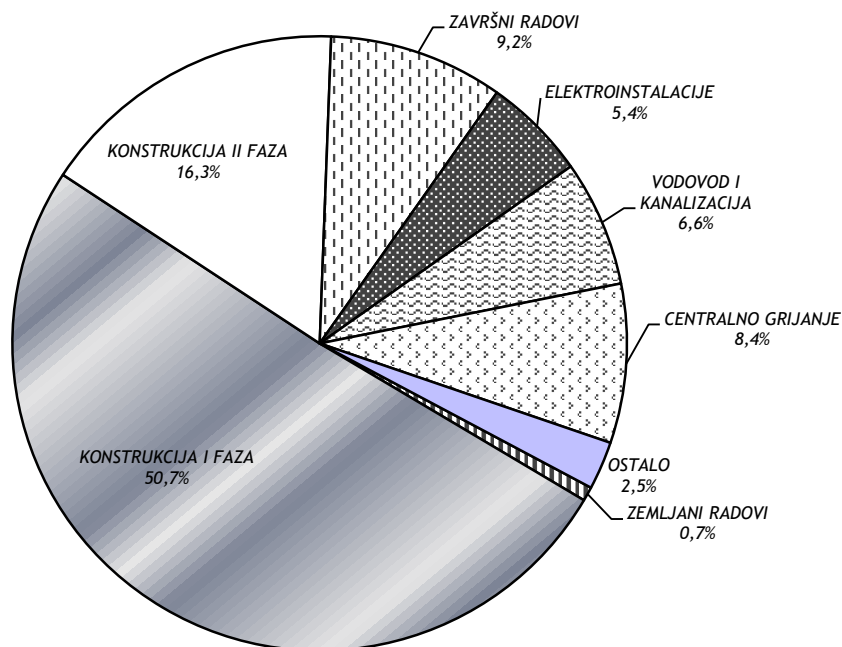

REKAPITULACIJA CIJENE GRAĐENJA TIP I RIJEKA

POVRŠINA: bruto građevinska (m²) **5.700**
 netto korisna (m²) **4.243**

VRSTA RADA		UKUPNO EUR	EUR/m ² NETTO	UČEŠĆE	
				u grupi	ukupno
ZEMLJANI RADOVI	- predradnje	138,58	0,03	0,24%	0,00%
	- iskopi	15.487,79	3,65	26,71%	0,20%
	- nasipavanje i razastiranje	28.633,34	6,75	49,38%	0,38%
	- transporti	13.728,37	3,24	23,67%	0,18%
	UKUPNO	57.988,08	13,67	100,00%	0,76%
KONSTRUKCIJA I FAZA	- betonski radovi	51.497,12	12,14	1,36%	0,67%
	- armiranobetonski radovi	494.147,17	116,46	13,01%	6,47%
	- mont. konstr. i elementi	889.412,87	209,62	23,42%	11,65%
	- armirački radovi	1.066.072,15	251,25	28,08%	13,97%
	- tesarski radovi	516.794,62	121,80	13,61%	6,77%
	- zidarski radovi	694.718,87	163,73	18,30%	9,10%
	- građ. radovi za instalacije	84.284,10	19,86	2,22%	1,10%
	UKUPNO	3.796.926,90	894,87	100,00%	49,74%
KONSTRUKCIJA II FAZA	- izolaterski radovi	0,00	0,00	0,00%	0,00%
	- krovopokrivački radovi	15.970,07	3,76	1,27%	0,21%
	- limarski radovi	201.170,07	47,41	15,98%	2,64%
	- stolarski radovi	481.806,16	113,55	38,26%	6,31%
	- bravarski radovi	529.104,71	124,70	42,02%	6,93%
	- staklarski radovi	31.116,79	7,33	2,47%	0,41%
	- podne podloge	0,00	0,00	0,00%	0,00%
	UKUPNO	1.259.167,80	296,76	100,00%	16,50%
ZAVRŠNI RADOVI	- teracerski radovi	13.728,24	3,24	1,86%	0,18%
	- keramičarski radovi	174.343,96	41,09	23,59%	2,28%
	- podovi	151.281,92	35,65	20,47%	1,98%
	- ličil. i sobstikarski radovi	399.845,02	94,24	54,09%	5,24%
	- tapetarski radovi	0,00	0,00	0,00%	0,00%
	- oblaganja	0,00	0,00	0,00%	0,00%
	- završnomontažerski radovi	0,00	0,00	0,00%	0,00%
	- ugradnja opreme	0,00	0,00	0,00%	0,00%
	UKUPNO	739.199,14	174,22	100,00%	9,68%
ELEKTROINSTALACIJE	- jaka struja	224.132,29	52,82	54,00%	2,94%
	- razvodni uređaji	99.614,35	23,48	24,00%	1,30%
	- rasvjetna tijela	16.602,39	3,91	4,00%	0,22%
	- slaba struja, telefon	74.710,76	17,61	18,00%	0,98%
	UKUPNO	415.059,80	97,82	100,00%	5,44%
VODOVOD I KANALIZACIJA	- instalacije hladne vode	225.193,60	53,07	42,83%	2,95%
	- instalacije tople vode	675,69	0,16	0,13%	0,01%
	- instalacije kanalizacije	176.170,47	41,52	33,51%	2,31%
	- sanitarni uređaji i armature	123.760,93	29,17	23,54%	1,62%
	- požarna zaštita u objektima	0,00	0,00	0,00%	0,00%
	- uređaji za povišenje tlaka	0,00	0,00	0,00%	0,00%
UKUPNO	525.800,69	123,92	100,00%	6,89%	
CENTRALNO GRIJANJE I KLIMA	- instalacija centralnog grijanja	442.213,45	104,22	68,53%	5,79%
	- automatska regulacija	126.346,70	29,78	19,58%	1,66%
	- oprema klima uređaja	13.558,80	3,20	2,10%	0,18%
	- instalacija klime i ventilacije	63.173,35	14,89	9,79%	0,83%
	UKUPNO	645.292,30	152,08	100,00%	8,45%
OSTALO	- instalacija plina	113.375,21	26,72	58,42%	1,49%
	- dizala	80.681,23	19,02	41,58%	1,06%
	- skloništa osnovne zaštite	0,00	0,00	0,00%	0,00%
	- ostalo	0,00	0,00	0,00%	0,00%
	UKUPNO	194.056,44	45,74	100,00%	2,54%
SVEUKUPNO EUR		7.633.491,15	1.799,08	100,00%	100,00%

REKAPITULACIJA CIJENE GRAĐENJA TIP I RIJEKA

POVRŠINA KUĆE	bruto građevinska	5.700,00 (m ²)
	netto korisna	4.243,00 (m ²)

ETAŽE	UKUPNO EUR	EUR/j.m. NETTO	UČEŠĆE
-------	---------------	-------------------	--------

PRIZEMLJE + GARAŽE	2.137.377,53	503,74	28,00%
1. KAT	1.374.028,41	323,83	18,00%
2. KAT	1.374.028,41	323,83	18,00%
3. KAT	1.374.028,41	323,83	18,00%
4. KAT	1.374.028,41	323,83	18,00%
UKUPNO	7.633.491,17	1.799,08	100,00%

GRAFIČKI PRIKAZ CIJENE GRAĐENJA TIP I RIJEKA

CIJENA GRAĐENJA U EUR/m² NETTO KORISNE POVRŠINE

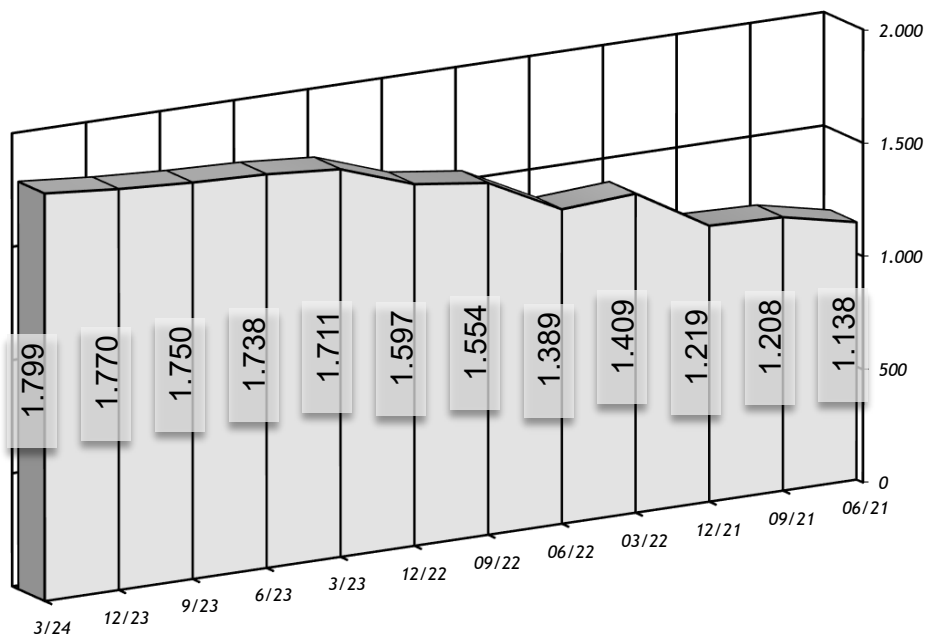

STRUKTURA GRAĐENJA m² NETTO KORISNE POVRŠINE

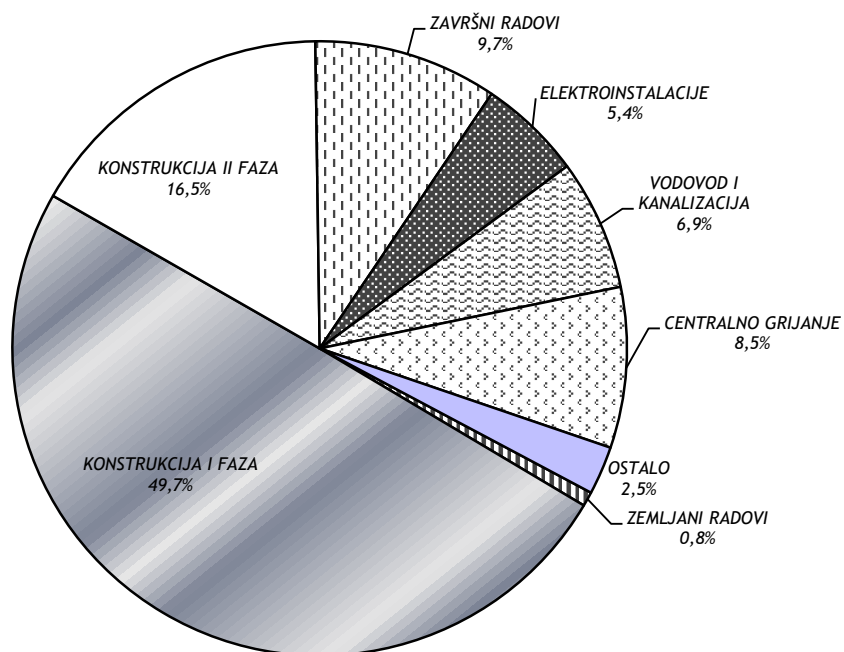

REKAPITULACIJA CIJENE GRAĐENJA TIP I SPLIT

POVRŠINA: bruto građevinska (m²) 5.700
 neto korisna (m²) 4.243

VRSTA RADA		UKUPNO EUR	EUR/m ² NETTO	UČEŠĆE	
				u grupi	ukupno
ZEMLJANI RADOVI	- predradnje	137,30	0,03	0,25%	0,00%
	- iskopi	15.252,31	3,59	27,38%	0,20%
	- nasipavanje i razastiranje	26.920,14	6,34	48,32%	0,35%
	- transporti	13.397,66	3,16	24,05%	0,18%
	UKUPNO	55.707,41	13,13	100,00%	0,73%
KONSTRUKCIJA I FAZA	- betonski radovi	49.678,88	11,71	1,28%	0,65%
	- armiranobetonski radovi	464.515,07	109,48	11,96%	6,09%
	- mont. konstr. i elementi	853.726,23	201,21	21,99%	11,19%
	- armirački radovi	1.237.689,20	291,70	31,88%	16,22%
	- tesarski radovi	511.493,04	120,55	13,17%	6,70%
	- zidarski radovi	682.589,16	160,87	17,58%	8,95%
	- građ. radovi za instalacije	82.784,35	19,51	2,13%	1,09%
	UKUPNO	3.882.475,93	915,03	100,00%	50,89%
KONSTRUKCIJA II FAZA	- izolaterski radovi	0,00	0,00	0,00%	0,00%
	- krovopokrivački radovi	15.584,32	3,67	1,26%	0,20%
	- limarski radovi	195.491,28	46,07	15,86%	2,56%
	- stolarski radovi	471.731,33	111,18	38,27%	6,18%
	- bravarski radovi	519.522,76	122,44	42,15%	6,81%
	- staklarski radovi	30.350,74	7,15	2,46%	0,40%
	- podne podloge	0,00	0,00	0,00%	0,00%
	UKUPNO	1.232.680,43	290,52	100,00%	16,16%
ZAVRŠNI RADOVI	- teracerski radovi	13.435,94	3,17	1,89%	0,18%
	- keramičarski radovi	171.596,59	40,44	24,08%	2,25%
	- podovi	136.289,19	32,12	19,13%	1,79%
	- ličil. i sobstikarski radovi	391.168,38	92,19	54,90%	5,13%
	- tapetarski radovi	0,00	0,00	0,00%	0,00%
	- oblaganja	0,00	0,00	0,00%	0,00%
	- završnomontažerski radovi	0,00	0,00	0,00%	0,00%
	- ugradnja opreme	0,00	0,00	0,00%	0,00%
	UKUPNO	712.490,10	167,92	100,00%	9,34%
ELEKTROINSTALACIJE	- jaka struja	224.024,57	52,80	54,00%	2,94%
	- razvodni uređaji	99.566,48	23,47	24,00%	1,30%
	- rasvjetna tijela	16.594,41	3,91	4,00%	0,22%
	- slaba struja, telefon	74.674,86	17,60	18,00%	0,98%
	UKUPNO	414.860,31	97,78	100,00%	5,44%
VODOVOD I KANALIZACIJA	- instalacije hladne vode	222.588,20	52,46	43,47%	2,92%
	- instalacije tople vode	663,88	0,16	0,13%	0,01%
	- instalacije kanalizacije	165.190,17	38,93	32,26%	2,17%
	- sanitarni uređaji i armature	123.578,81	29,13	24,14%	1,62%
	- požarna zaštita u objektima	0,00	0,00	0,00%	0,00%
	- uređaji za povišenje tlaka	0,00	0,00	0,00%	0,00%
	UKUPNO	512.021,06	120,67	100,00%	6,71%
CENTRALNO GRIJANJE I KLIMA	- instalacija centralnog grijanja	428.828,79	101,07	68,24%	5,62%
	- automatska regulacija	122.522,51	28,88	19,50%	1,61%
	- oprema klima uređaja	15.794,68	3,72	2,51%	0,21%
	- instalacija klime i ventilacije	61.261,26	14,44	9,75%	0,80%
	UKUPNO	628.407,24	148,10	100,00%	8,24%
OSTALO	- instalacija plina	111.694,57	26,32	58,42%	1,46%
	- dizala	79.485,23	18,73	41,58%	1,04%
	- skloništa osnovne zaštite	0,00	0,00	0,00%	0,00%
	- ostalo	0,00	0,00	0,00%	0,00%
	UKUPNO	191.179,80	45,06	100,00%	2,51%
SVEUKUPNO EUR		7.629.822,28	1.798,21	100,00%	100,00%

REKAPITULACIJA CIJENE GRAĐENJA TIP I SPLIT

POVRŠINA KUĆE	bruto građevinska	5.700,00 (m ²)
	netto korisna	4.243,00 (m ²)

ETAŽE	UKUPNO EUR	EUR/j.m. NETTO	UČEŠĆE
-------	---------------	-------------------	--------

PRIZEMLJE + GARAŽE	2.136.350,24	503,50	28,00%
1. KAT	1.373.368,01	323,68	18,00%
2. KAT	1.373.368,01	323,68	18,00%
3. KAT	1.373.368,01	323,68	18,00%
4. KAT	1.373.368,01	323,68	18,00%
UKUPNO	7.629.822,28	1.798,21	100,00%

GRAFIČKI PRIKAZ CIJENE GRAĐENJA TIP I SPLIT

CIJENA GRAĐENJA U EUR/m² NETTO KORISNE POVRŠINE

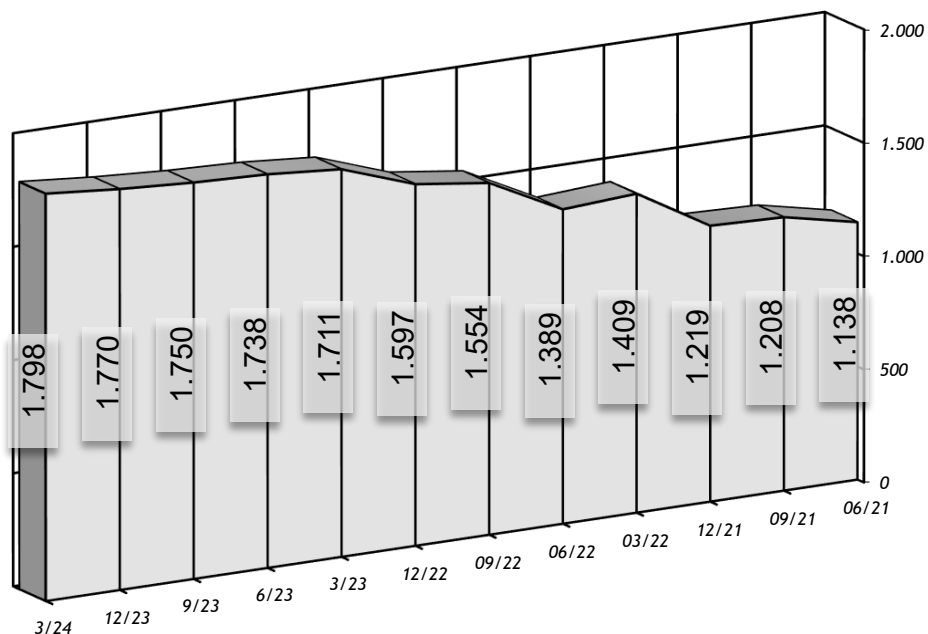

STRUKTURA GRAĐENJA m² NETTO KORISNE POVRŠINE

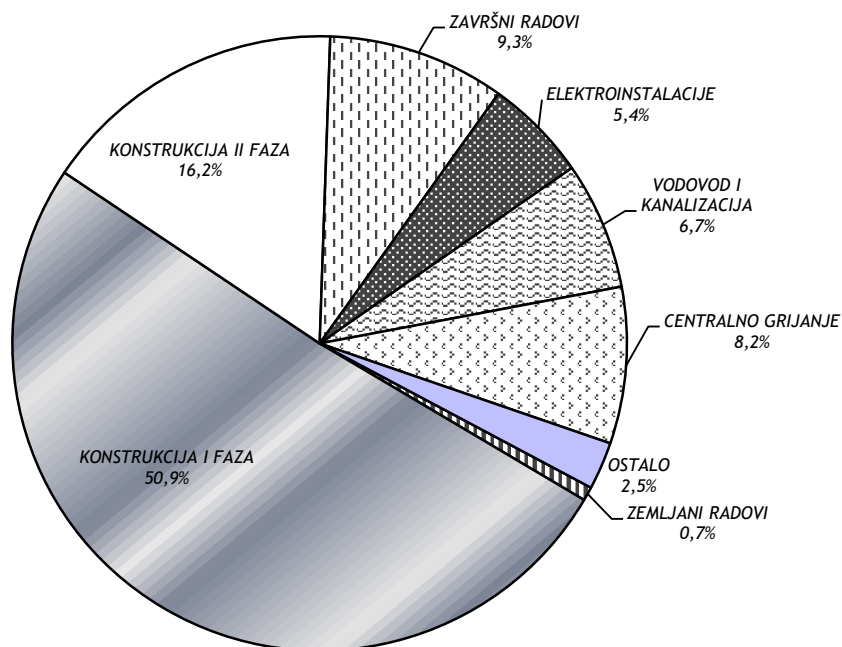

REKAPITULACIJA CIJENE GRAĐENJA TIP I ZAGREB

POVRŠINA: bruto građevinska (m²) 5.700
 netto korisna (m²) 4.243

VRSTA RADA	UKUPNO EUR	EUR/m ² NETTO	UČEŠĆE		
			u grupi	ukupno	
ZEMLJANI RADOVI	- predradnje	137,77	0,03	0,24%	0,00%
	- iskopi	15.363,99	3,62	26,94%	0,20%
	- nasipavanje i razastiranje	27.967,20	6,59	49,04%	0,36%
	- transporti	13.555,91	3,19	23,77%	0,18%
	UKUPNO	57.024,87	13,44	100,00%	0,74%
KONSTRUKCIJA I FAZA	- betonski radovi	51.793,84	12,21	1,34%	0,67%
	- armiranobetonski radovi	494.617,22	116,57	12,83%	6,39%
	- mont. konstr. i elementi	877.444,43	206,80	22,76%	11,34%
	- armirački radovi	1.141.379,58	269,00	29,61%	14,75%
	- tesarski radovi	516.832,92	121,81	13,41%	6,68%
	- zidarski radovi	689.364,88	162,47	17,88%	8,91%
	- građ. radovi za instalacije	83.464,97	19,67	2,17%	1,08%
	UKUPNO	3.854.897,84	908,53	100,00%	49,83%
KONSTRUKCIJA II FAZA	- izolaterski radovi	0,00	0,00	0,00%	0,00%
	- krovopokrivački radovi	15.879,32	3,74	1,21%	0,21%
	- limarski radovi	203.799,50	48,03	15,56%	2,63%
	- stolarski radovi	519.409,63	122,42	39,66%	6,71%
	- bravarski radovi	539.082,94	127,05	41,17%	6,97%
	- staklarski radovi	31.358,22	7,39	2,39%	0,41%
	- podne podloge	0,00	0,00	0,00%	0,00%
	UKUPNO	1.309.529,61	308,63	100,00%	16,93%
ZAVRŠNI RADOVI	- teracerski radovi	13.582,18	3,20	1,85%	0,18%
	- keramičarski radovi	175.538,40	41,37	23,91%	2,27%
	- podovi	140.980,28	33,23	19,21%	1,82%
	- ličil. i sobstikarski radovi	403.969,42	95,21	55,03%	5,22%
	- tapetarski radovi	0,00	0,00	0,00%	0,00%
	- oblaganja	0,00	0,00	0,00%	0,00%
	- završnomontažerski radovi	0,00	0,00	0,00%	0,00%
	- ugradnja opreme	0,00	0,00	0,00%	0,00%
	UKUPNO	734.070,28	173,01	100,00%	9,49%
ELEKTROINSTALACIJE	- jaka struja	227.137,15	53,53	54,00%	2,94%
	- razvodni uređaji	100.949,84	23,79	24,00%	1,30%
	- rasvjetna tijela	16.824,97	3,97	4,00%	0,22%
	- slaba struja, telefon	75.712,38	17,84	18,00%	0,98%
	UKUPNO	420.624,35	99,13	100,00%	5,44%
VODOVOD I KANALIZACIJA	- instalacije hladne vode	224.659,26	52,95	43,60%	2,90%
	- instalacije tople vode	670,43	0,16	0,13%	0,01%
	- instalacije kanalizacije	168.096,27	39,62	32,62%	2,17%
	- sanitarni uređaji i armature	121.880,90	28,73	23,65%	1,58%
	- požarna zaštita u objektima	0,00	0,00	0,00%	0,00%
	- uređaji za povišenje tlaka	0,00	0,00	0,00%	0,00%
UKUPNO	515.306,86	121,45	100,00%	6,66%	
CENTRALNO GRIJANJE I KLIMA	- instalacija centralnog grijanja	445.031,25	104,89	68,29%	5,75%
	- automatska regulacija	127.151,79	29,97	19,51%	1,64%
	- oprema klima uređaja	15.920,08	3,75	2,44%	0,21%
	- instalacija klime i ventilacije	63.575,89	14,98	9,76%	0,82%
	UKUPNO	651.679,01	153,59	100,00%	8,42%
OSTALO	- instalacija plina	112.581,35	26,53	58,42%	1,46%
	- dizala	80.116,29	18,88	41,58%	1,04%
	- skloništa osnovne zaštite	0,00	0,00	0,00%	0,00%
	- ostalo	0,00	0,00	0,00%	0,00%
	UKUPNO	192.697,64	45,42	100,00%	2,49%
SVEUKUPNO EUR	7.735.830,46	1.823,20	100,00%	100,00%	

REKAPITULACIJA CIJENE GRAĐENJA TIP I ZAGREB

POVRŠINA KUĆE	bruto građevinska	5.700,00 (m ²)
	netto korisna	4.243,00 (m ²)

ETAŽE	UKUPNO EUR	EUR/j.m. NETTO	UČEŠĆE
-------	---------------	-------------------	--------

PRIZEMLJE + GARAŽE	2.166.032,53	510,50	28,00%
1. KAT	1.392.449,48	328,18	18,00%
2. KAT	1.392.449,48	328,18	18,00%
3. KAT	1.392.449,48	328,18	18,00%
4. KAT	1.392.449,48	328,18	18,00%
UKUPNO	7.735.830,46	1.823,20	100,00%

GRAFIČKI PRIKAZ CIJENE GRAĐENJA TIP I ZAGREB

CIJENA GRAĐENJA U EUR/m² NETTO KORISNE POVRŠINE

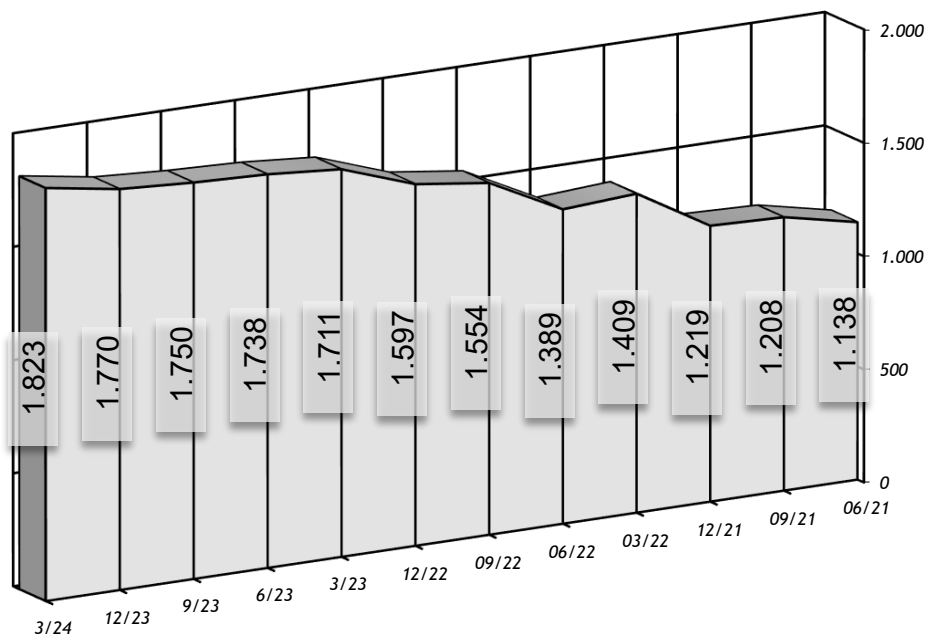

STRUKTURA GRAĐENJA m² NETTO KORISNE POVRŠINE

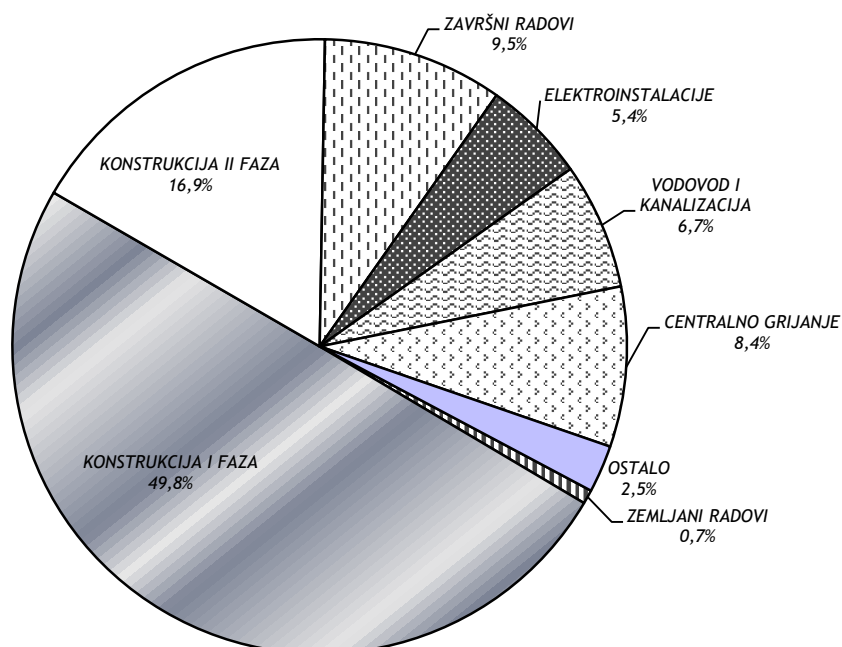

2. TIPSKA GRAĐEVINA II

Građevina gradskog karaktera na uređenom zemljištu blokovske dispozicije.

PROJEKT:

Stambeno poslovna građevina P + 6 + M, Trešnjevka bl. 14

IZVOĐAČ:

RO "Industrogradnja", Zagreb

SADRŽAJ GRAĐEVINE:

Stambeni prostor	7.618 m ² netto k.p.
Poslovni prostor	832 m ² netto k.p.
Garaže	334 m ² netto k.p.
UKUPNO	8.784 m² netto k.p.

OPIS TEHNOLOGIJE GRAĐENJA:

Armirano betonska konstrukcija, tunelska oplata, montažne sanitarne kabine i fasade.

UNUTRAŠNJA OPREMA STANOVA:

Stropovi:	Disperzivne boje
Zidovi:	Obojeni u disperzivnim bojama ili tapete. Opločenje keramičkim pločicama zidova u kuhinji iznad radnih površina, a u kupaoni do stropa, u WC-u 1,5 m. Zidovi i lođe obojeni fasadnom bojom.
Podovi:	U sobama i predprostorima hrastov panel parket, u ulaznom prostoru, kuhinji, kupaoni, WC-u i lođama podne keramičke pločice.
Prozori:	Tipski drveni, ostakljeni izo staklom, obojeni lazur bojom, sa plastičnim mini eslinger roletama.
Vrata:	Tipska drvena, obojena lazur bojom, puna i ostakljena, obična i sa nadsvetlom.
Sanitarna oprema:	Ljevano-željezne kade, umivaonici i WC školjke od fajansa.
Grijanje:	Toplinska mreža - aluminijski radijatori
Lokacija:	Interpolacija između postojećih građevina.

POKAZATELJ EKONOMIČNOSTI:

Odnos brutto izgrađene površine m ² i netto prodajne površine m ²	1,56
Ukupna količina betona po 1m ² netto prodajne površine m ³ /m ²	0,70
Ukupna količina armature po 1m ² netto korisne površine u kg/m ²	60,19

GRAĐEVINA TIP II

PRESJEK

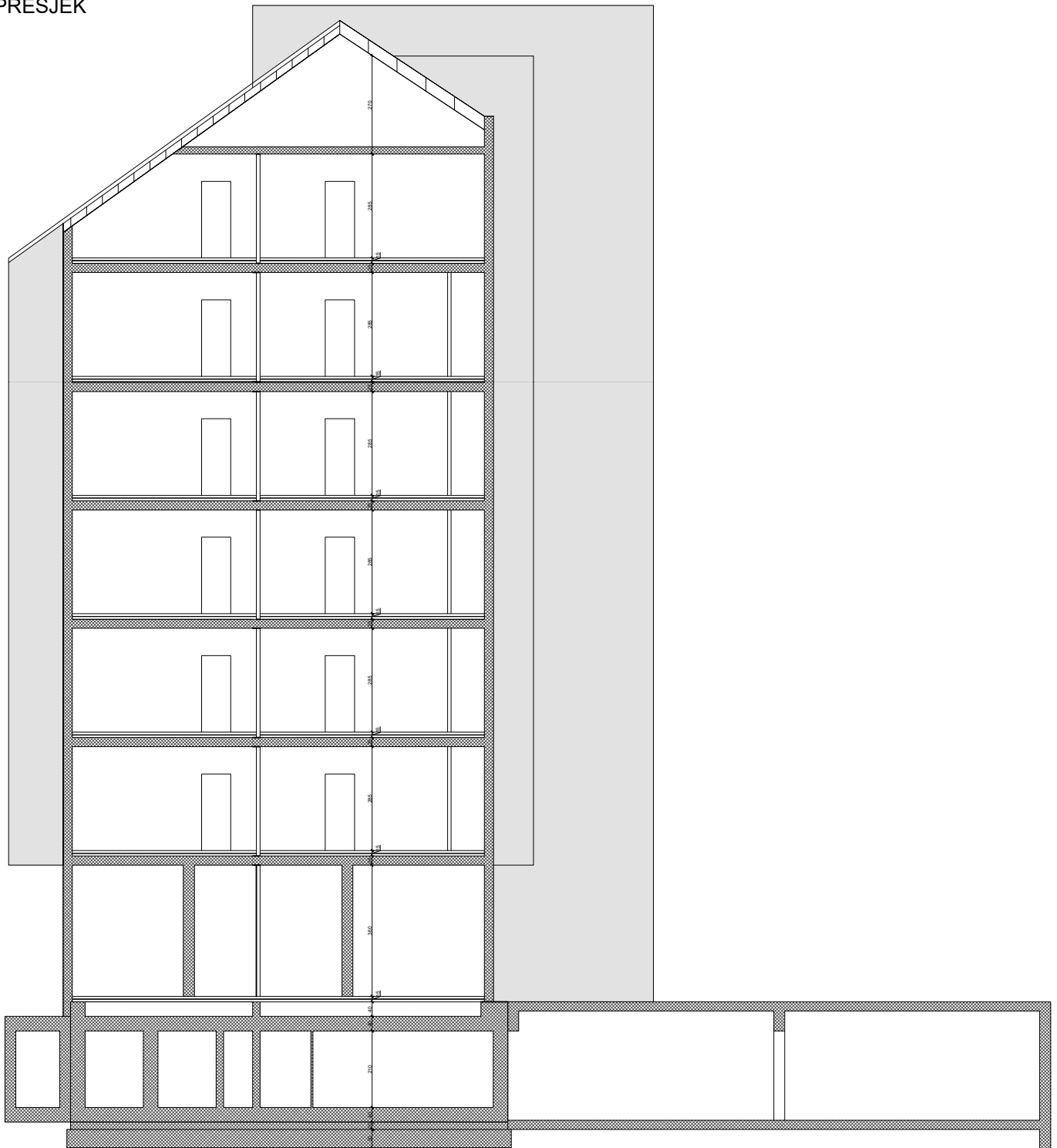

SITUACIJA

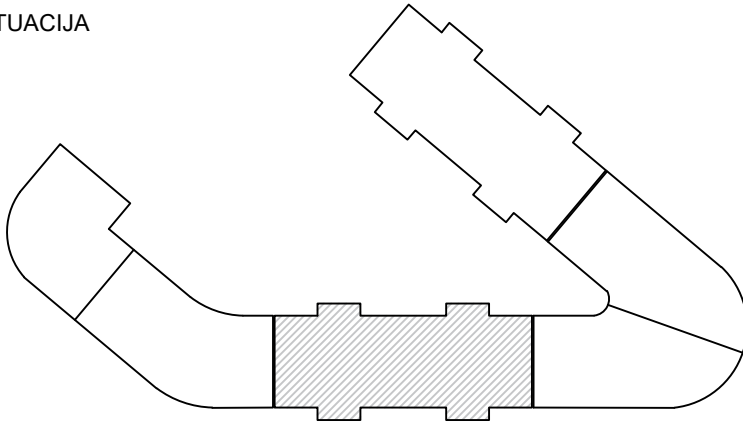

TLOCRT

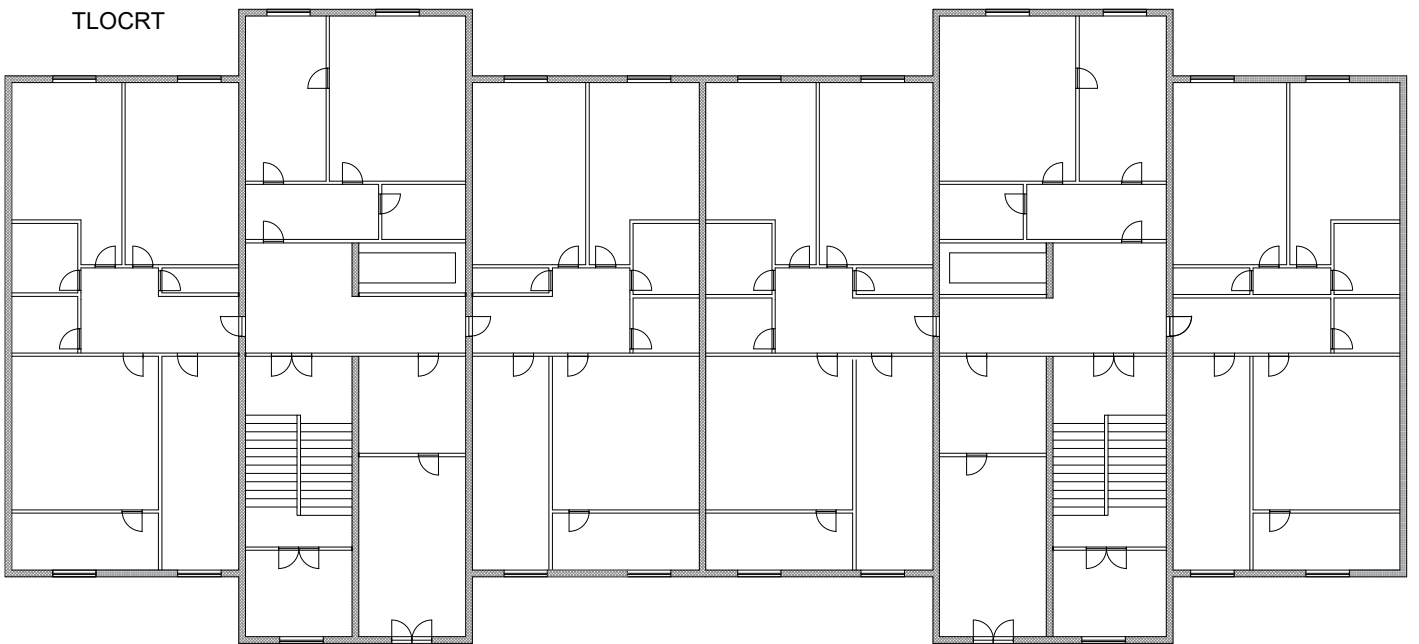

REKAPITULACIJA CIJENE GRAĐENJA TIP II OSIJEK

POVRŠINA: bruto građevinska (m²) 5.730
 netto korisna (m²) 3.673

VRSTA RADA		UKUPNO EUR	EUR/m ² NETTO	UČEŠĆE	
				u grupi	ukupno
ZEMLJANI RADOVI	- predradnje	0,00	0,00	0,00%	0,00%
	- iskopi	82.938,69	22,58	71,32%	1,26%
	- nasipavanje i razastiranje	12.940,15	3,52	11,13%	0,20%
	- transporti	20.415,35	5,56	17,55%	0,31%
	UKUPNO	116.294,19	31,66	100,00%	1,76%
KONSTRUKCIJA I FAZA	- betonski radovi	55.930,26	15,23	1,79%	0,85%
	- armiranobetonski radovi	615.799,91	167,66	19,73%	9,33%
	- mont. konstr. i elementi	279.606,66	76,12	8,96%	4,24%
	- armirački radovi	755.409,60	205,67	24,21%	11,44%
	- tesarski radovi	603.896,33	164,42	19,35%	9,15%
	- zidarski radovi	760.431,84	207,03	24,37%	11,52%
	- građ. radovi za instalacije	49.755,98	13,55	1,59%	0,75%
	UKUPNO	3.120.830,58	849,67	100,00%	47,28%
KONSTRUKCIJA II FAZA	- izolaterski radovi	104.334,82	28,41	7,97%	1,58%
	- krovopokrivački radovi	58.824,64	16,02	4,50%	0,89%
	- limarski radovi	53.771,94	14,64	4,11%	0,81%
	- stolarski radovi	483.155,49	131,54	36,93%	7,32%
	- bravarski radovi	528.119,16	143,78	40,36%	8,00%
	- staklarski radovi	0,00	0,00	0,00%	0,00%
	- podne podloge	80.165,46	21,83	6,13%	1,21%
	UKUPNO	1.308.371,51	356,21	100,00%	19,82%
ZAVRŠNI RADOVI	- teracerski radovi	63.898,79	17,40	11,96%	0,97%
	- keramičarski radovi	60.754,59	16,54	11,37%	0,92%
	- podovi	104.601,80	28,48	19,58%	1,58%
	- ličil. i sobstikarski radovi	294.655,88	80,22	55,16%	4,46%
	- tapetarski radovi	0,00	0,00	0,00%	0,00%
	- oblaganja	0,00	0,00	0,00%	0,00%
	- završnomontažerski radovi	10.275,58	2,80	1,92%	0,16%
	- ugradnja opreme	0,00	0,00	0,00%	0,00%
	UKUPNO	534.186,64	145,44	100,00%	8,09%
	ELEKTROINSTALACIJE	- jaka struja	193.825,90	52,77	54,00%
- razvodni uređaji		86.144,84	23,45	24,00%	1,30%
- rasvjetna tijela		14.357,47	3,91	4,00%	0,22%
- slaba struja, telefon		64.608,63	17,59	18,00%	0,98%
UKUPNO		358.936,85	97,72	100,00%	5,44%
VODOVOD I KANALIZACIJA	- instalacije hladne vode	96.075,08	26,16	18,67%	1,46%
	- instalacije tople vode	62.356,10	16,98	12,12%	0,94%
	- instalacije kanalizacije	171.603,46	46,72	33,34%	2,60%
	- sanitarni uređaji i armature	180.364,87	49,11	35,05%	2,73%
	- požarna zaštita u objektima	4.253,27	1,16	0,83%	0,06%
	- uređaji za povišenje tlaka	0,00	0,00	0,00%	0,00%
UKUPNO	514.652,78	140,12	100,00%	7,80%	
CENTRALNO GRIJANJE I KLIMA	- instalacija centralnog grijanja	332.025,96	90,40	70,00%	5,03%
	- automatska regulacija	94.864,56	25,83	20,00%	1,44%
	- oprema klima uređaja	0,00	0,00	0,00%	0,00%
	- instalacija klime i ventilacije	47.432,28	12,91	10,00%	0,72%
	UKUPNO	474.322,80	129,14	100,00%	7,19%
OSTALO	- instalacija plina	101.337,54	27,59	58,33%	1,54%
	- dizala	72.383,96	19,71	41,67%	1,10%
	- skloništa osnovne zaštite	0,00	0,00	0,00%	0,00%
	- ostalo	0,00	0,00	0,00%	0,00%
	UKUPNO	173.721,50	47,30	100,00%	2,63%
SVEUKUPNO EUR		6.601.316,85	1.797,25	100,00%	100,00%

REKAPITULACIJA CIJENE GRAĐENJA TIP II OSIJEK

POVRŠINA KUĆE	bruto građevinska	5.730,00 (m ²)
	netto korisna	3.673,00 (m ²)

ETAŽE	UKUPNO EUR	EUR/j.m. NETTO	UČEŠĆE
PRIZEMLJE + GARAŽE	1.635.146,18	445,18	24,77%
1. KAT	738.951,41	201,18	11,19%
2. KAT	738.951,41	201,18	11,19%
3. KAT	738.951,41	201,18	11,19%
4. KAT	738.951,41	201,18	11,19%
5. KAT	738.951,41	201,18	11,19%
6. KAT	738.951,41	201,18	11,19%
MANSARDA	532.462,22	144,97	8,07%
UKUPNO	6.601.316,83	1.797,25	100,00%

GRAFIČKI PRIKAZ CIJENE GRAĐENJA TIP II OSIJEK

CIJENA GRAĐENJA U EUR/m² NETTO KORISNE POVRŠINE

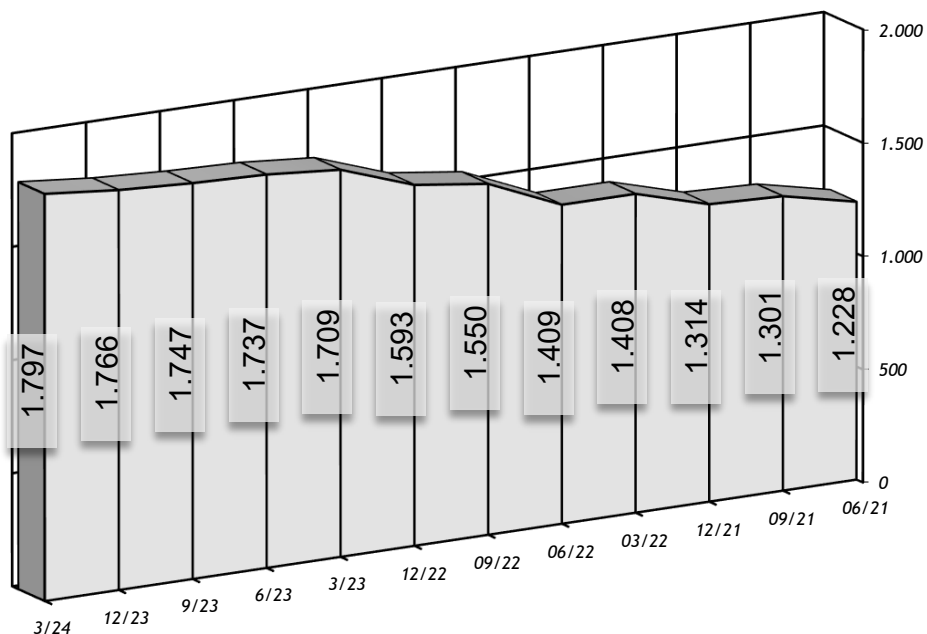

STRUKTURA GRAĐENJA m² NETTO KORISNE POVRŠINE

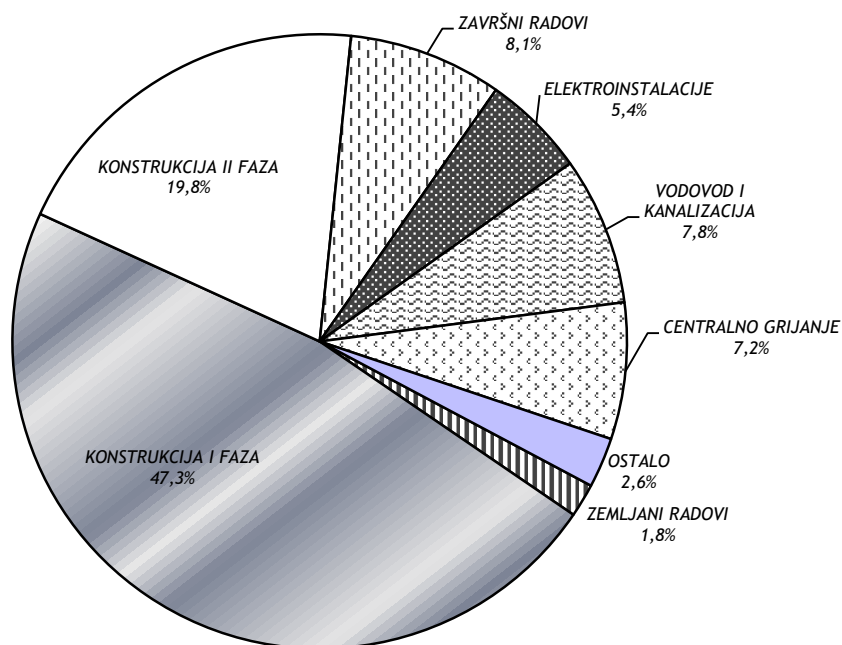

REKAPITULACIJA CIJENE GRAĐENJA TIP II RIJEKA

POVRŠINA KUĆE	bruto građevinska	5.730,00 (m ²)
	netto korisna	3.673,00 (m ²)

ETAŽE	UKUPNO EUR	EUR/j.m. NETTO	UČEŠĆE
PRIZEMLJE + GARAŽE	1.647.337,17	448,50	24,77%
1. KAT	744.460,73	202,68	11,19%
2. KAT	744.460,73	202,68	11,19%
3. KAT	744.460,73	202,68	11,19%
4. KAT	744.460,73	202,68	11,19%
5. KAT	744.460,73	202,68	11,19%
6. KAT	744.460,73	202,68	11,19%
MANSARDA	536.432,04	146,05	8,07%
UKUPNO	6.650.533,58	1.810,65	100,00%

GRAFIČKI PRIKAZ CIJENE GRAĐENJA TIP II RIJEKA

CIJENA GRAĐENJA U EUR/m² NETTO KORISNE POVRŠINE

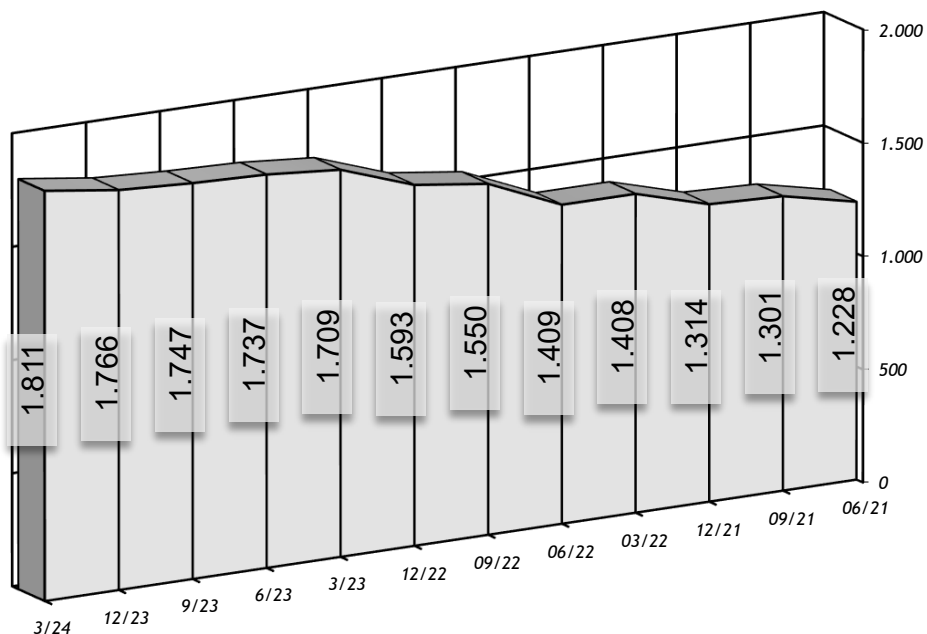

STRUKTURA GRAĐENJA m² NETTO KORISNE POVRŠINE

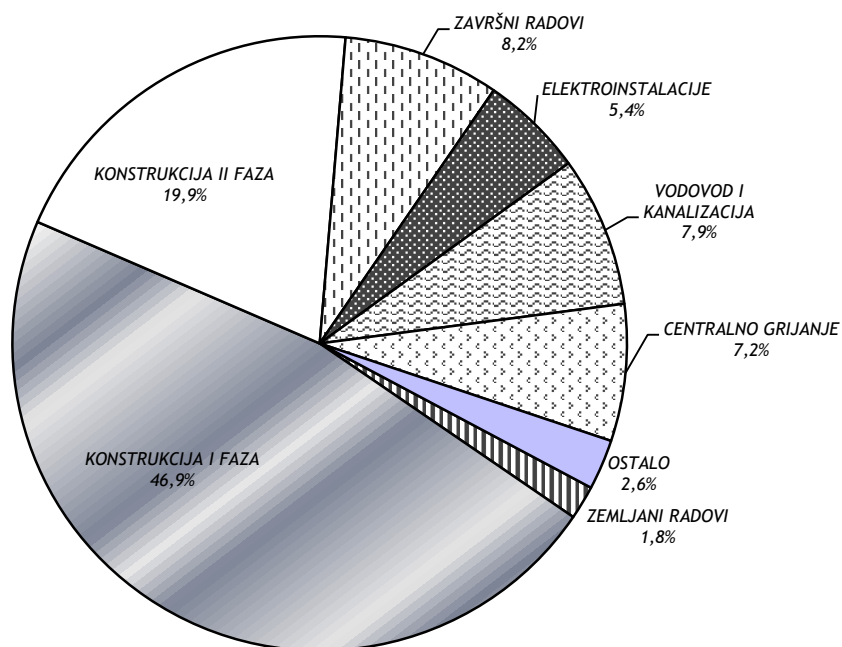

REKAPITULACIJA CIJENE GRAĐENJA TIP II SPLIT

POVRŠINA: bruto građevinska (m²) 5.730
 neto korisna (m²) 3.673

VRSTA RADA	UKUPNO	EUR/m ²	UČEŠĆE		
			EUR	NETTO	u grupi
ZEMLJANI RADOVI	- predradnje	0,00	0,00	0,00%	0,00%
	- iskopi	83.436,41	22,72	71,39%	1,25%
	- nasipavanje i razastiranje	12.938,35	3,52	11,07%	0,19%
	- transporti	20.500,20	5,58	17,54%	0,31%
	UKUPNO	116.874,96	31,82	100,00%	1,75%
KONSTRUKCIJA I FAZA	- betonski radovi	54.291,85	14,78	1,71%	0,81%
	- armiranobetonski radovi	583.882,28	158,97	18,39%	8,74%
	- mont. konstr. i elementi	275.698,16	75,06	8,68%	4,13%
	- armirački radovi	833.171,10	226,84	26,24%	12,47%
	- tesarski radovi	614.707,95	167,36	19,36%	9,20%
	- zidarski radovi	763.861,94	207,97	24,06%	11,43%
	- građ. radovi za instalacije	49.555,74	13,49	1,56%	0,74%
	UKUPNO	3.175.169,02	864,46	100,00%	47,51%
KONSTRUKCIJA II FAZA	- izolaterski radovi	104.162,76	28,36	7,90%	1,56%
	- krovopokrivački radovi	59.165,72	16,11	4,48%	0,89%
	- limarski radovi	53.261,18	14,50	4,04%	0,80%
	- stolarski radovi	479.951,14	130,67	36,38%	7,18%
	- bravarski radovi	542.332,51	147,65	41,11%	8,12%
	- staklarski radovi	0,00	0,00	0,00%	0,00%
	- podne podloge	80.416,14	21,89	6,10%	1,20%
	UKUPNO	1.319.289,45	359,19	100,00%	19,74%
ZAVRŠNI RADOVI	- teracerski radovi	64.425,11	17,54	11,97%	0,96%
	- keramičarski radovi	60.648,65	16,51	11,27%	0,91%
	- podovi	105.576,29	28,74	19,62%	1,58%
	- ličil. i sobstikarski radovi	297.095,44	80,89	55,22%	4,45%
	- tapetarski radovi	0,00	0,00	0,00%	0,00%
	- oblaganja	0,00	0,00	0,00%	0,00%
	- završnomontažerski radovi	10.262,33	2,79	1,91%	0,15%
	- ugradnja opreme	0,00	0,00	0,00%	0,00%
	UKUPNO	538.007,82	146,48	100,00%	8,05%
ELEKTROINSTALACIJE	- jaka struja	196.222,79	53,42	54,00%	2,94%
	- razvodni uređaji	87.210,13	23,74	24,00%	1,30%
	- rasvjetna tijela	14.535,02	3,96	4,00%	0,22%
	- slaba struja, telefon	65.407,60	17,81	18,00%	0,98%
	UKUPNO	363.375,54	98,93	100,00%	5,44%
VODOVOD I KANALIZACIJA	- instalacije hladne vode	96.788,77	26,35	18,63%	1,45%
	- instalacije tople vode	62.705,51	17,07	12,07%	0,94%
	- instalacije kanalizacije	173.108,88	47,13	33,33%	2,59%
	- sanitarni uređaji i armature	182.778,95	49,76	35,19%	2,74%
	- požarna zaštita u objektima	4.048,63	1,10	0,78%	0,06%
	- uređaji za povišenje tlaka	0,00	0,00	0,00%	0,00%
UKUPNO	519.430,74	141,42	100,00%	7,77%	
CENTRALNO GRIJANJE I KLIMA	- instalacija centralnog grijanja	333.122,26	90,69	70,00%	4,98%
	- automatska regulacija	95.177,79	25,91	20,00%	1,42%
	- oprema klima uređaja	0,00	0,00	0,00%	0,00%
	- instalacija klime i ventilacije	47.588,89	12,96	10,00%	0,71%
UKUPNO	475.888,94	129,56	100,00%	7,12%	
OSTALO	- instalacija plina	102.033,01	27,78	58,33%	1,53%
	- dizala	72.880,72	19,84	41,67%	1,09%
	- skloništa osnovne zaštite	0,00	0,00	0,00%	0,00%
	- ostalo	0,00	0,00	0,00%	0,00%
	UKUPNO	174.913,73	47,62	100,00%	2,62%
SVEUKUPNO EUR		6.682.950,21	1.819,48	100,00%	100,00%

REKAPITULACIJA CIJENE GRAĐENJA TIP II SPLIT

POVRŠINA KUĆE	bruto građevinska	5.730,00 (m ²)
	netto korisna	3.673,00 (m ²)

ETAŽE	UKUPNO EUR	EUR/j.m. NETTO	UČEŠĆE
PRIZEMLJE + GARAŽE	1.655.366,77	450,69	24,77%
1. KAT	748.089,45	203,67	11,19%
2. KAT	748.089,45	203,67	11,19%
3. KAT	748.089,45	203,67	11,19%
4. KAT	748.089,45	203,67	11,19%
5. KAT	748.089,45	203,67	11,19%
6. KAT	748.089,45	203,67	11,19%
MANSARDA	539.046,76	146,76	8,07%
UKUPNO	6.682.950,21	1.819,48	100,00%

GRAFIČKI PRIKAZ CIJENE GRAĐENJA TIP II SPLIT

CIJENA GRAĐENJA U EUR/m² NETTO KORISNE POVRŠINE

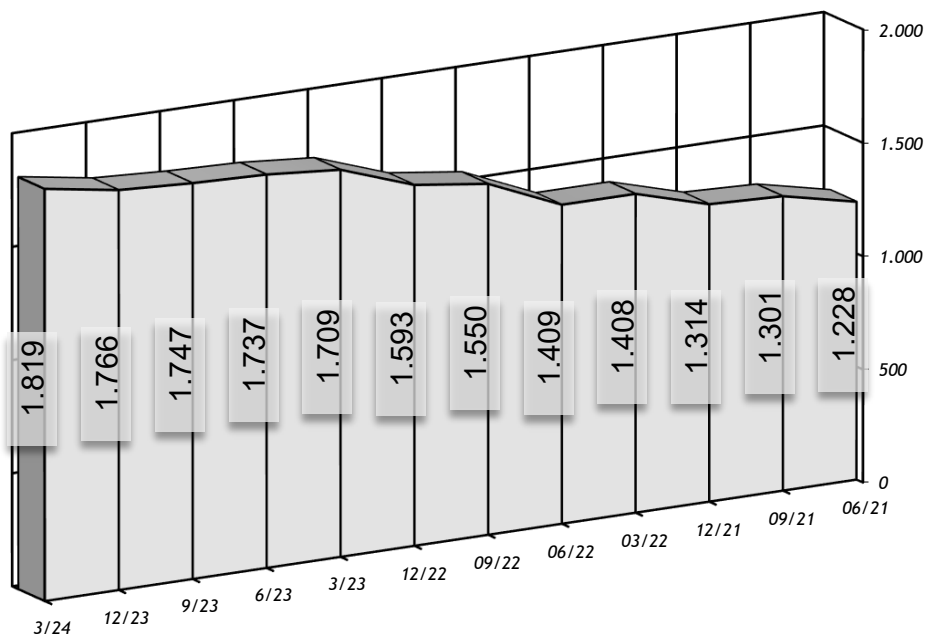

STRUKTURA GRAĐENJA m² NETTO KORISNE POVRŠINE

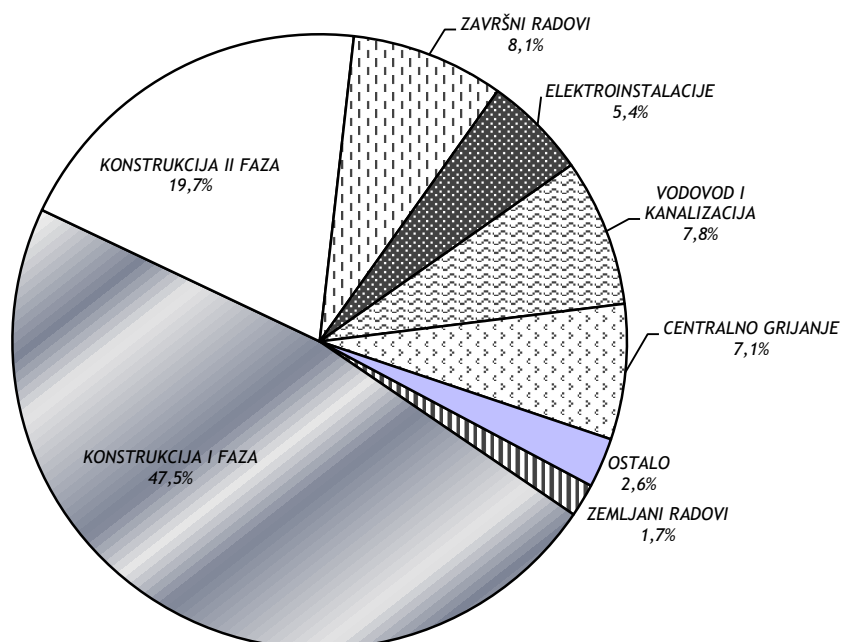

REKAPITULACIJA CIJENE GRAĐENJA TIP II ZAGREB

POVRŠINA: bruto građevinska (m²) 5.730
 netto korisna (m²) 3.673

VRSTA RADA		UKUPNO EUR	EUR/m ² NETTO	UČEŠĆE	
				u grupi	ukupno
ZEMLJANI RADOVI	- predradnje	0,00	0,00	0,00%	0,00%
	- iskopi	83.016,04	22,60	71,23%	1,25%
	- nasipavanje i razastiranje	13.106,97	3,57	11,25%	0,20%
	- transporti	20.418,01	5,56	17,52%	0,31%
	UKUPNO	116.541,02	31,73	100,00%	1,75%
KONSTRUKCIJA I FAZA	- betonski radovi	55.899,40	15,22	1,78%	0,84%
	- armiranobetonski radovi	613.834,60	167,12	19,59%	9,22%
	- mont. konstr. i elementi	280.230,78	76,29	8,94%	4,21%
	- armirački radovi	759.537,90	206,79	24,24%	11,40%
	- tesarski radovi	611.730,52	166,55	19,53%	9,19%
	- zidarski radovi	761.628,43	207,36	24,31%	11,44%
	- građ. radovi za instalacije	50.136,95	13,65	1,60%	0,75%
	UKUPNO	3.132.998,58	852,98	100,00%	47,04%
KONSTRUKCIJA II FAZA	- izolaterski radovi	106.664,05	29,04	8,00%	1,60%
	- krovopokrivački radovi	58.783,10	16,00	4,41%	0,88%
	- limarski radovi	53.898,21	14,67	4,04%	0,81%
	- stolarski radovi	486.208,91	132,37	36,44%	7,30%
	- bravarski radovi	548.043,39	149,21	41,08%	8,23%
	- staklarski radovi	0,00	0,00	0,00%	0,00%
	- podne podloge	80.510,75	21,92	6,03%	1,21%
	UKUPNO	1.334.108,41	363,22	100,00%	20,03%
ZAVRŠNI RADOVI	- teracerski radovi	64.076,93	17,45	11,75%	0,96%
	- keramičarski radovi	61.224,78	16,67	11,23%	0,92%
	- podovi	109.016,83	29,68	19,99%	1,64%
	- ličil. i sobostikarski radovi	300.838,18	81,91	55,16%	4,52%
	- tapetarski radovi	0,00	0,00	0,00%	0,00%
	- oblaganja	0,00	0,00	0,00%	0,00%
	- završnomontažerski radovi	10.186,55	2,77	1,87%	0,15%
	- ugradnja opreme	0,00	0,00	0,00%	0,00%
	UKUPNO	545.343,27	148,47	100,00%	8,19%
ELEKTROINSTALACIJE	- jaka struja	195.546,91	53,24	54,00%	2,94%
	- razvodni uređaji	86.909,74	23,66	24,00%	1,30%
	- rasvjetna tijela	14.484,96	3,94	4,00%	0,22%
	- slaba struja, telefon	65.182,30	17,75	18,00%	0,98%
	UKUPNO	362.123,90	98,59	100,00%	5,44%
VODOVOD I KANALIZACIJA	- instalacije hladne vode	96.455,31	26,26	18,58%	1,45%
	- instalacije tople vode	62.697,86	17,07	12,08%	0,94%
	- instalacije kanalizacije	173.545,27	47,25	33,43%	2,61%
	- sanitarni uređaji i armature	181.271,21	49,35	34,92%	2,72%
	- požarna zaštita u objektima	5.101,62	1,39	0,98%	0,08%
	- uređaji za povišenje tlaka	0,00	0,00	0,00%	0,00%
UKUPNO	519.071,27	141,32	100,00%	7,79%	
CENTRALNO GRIJANJE I KLIMA	- instalacija centralnog grijanja	332.940,58	90,65	70,00%	5,00%
	- automatska regulacija	95.125,88	25,90	20,00%	1,43%
	- oprema klima uređaja	0,00	0,00	0,00%	0,00%
	- instalacija klime i ventilacije	47.562,94	12,95	10,00%	0,71%
	UKUPNO	475.629,40	129,49	100,00%	7,14%
OSTALO	- instalacija plina	101.567,08	27,65	58,33%	1,53%
	- dizala	72.547,91	19,75	41,67%	1,09%
	- skloništa osnovne zaštite	0,00	0,00	0,00%	0,00%
	- ostalo	0,00	0,00	0,00%	0,00%
	UKUPNO	174.114,99	47,40	100,00%	2,61%
SVEUKUPNO EUR		6.659.930,84	1.813,21	100,00%	100,00%

REKAPITULACIJA CIJENE GRAĐENJA TIP II ZAGREB

POVRŠINA KUĆE	bruto građevinska	5.730,00 (m ²)
	netto korisna	3.673,00 (m ²)

ETAŽE	UKUPNO EUR	EUR/j.m. NETTO	UČEŠĆE
PRIZEMLJE + GARAŽE	1.649.664,87	449,13	24,77%
1. KAT	745.512,66	202,97	11,19%
2. KAT	745.512,66	202,97	11,19%
3. KAT	745.512,66	202,97	11,19%
4. KAT	745.512,66	202,97	11,19%
5. KAT	745.512,66	202,97	11,19%
6. KAT	745.512,66	202,97	11,19%
MANSARDA	537.190,02	146,25	8,07%
UKUPNO	6.659.930,85	1.813,21	100,00%

GRAFIČKI PRIKAZ CIJENE GRAĐENJA TIP II ZAGREB

CIJENA GRAĐENJA U EUR/m² NETTO KORISNE POVRŠINE

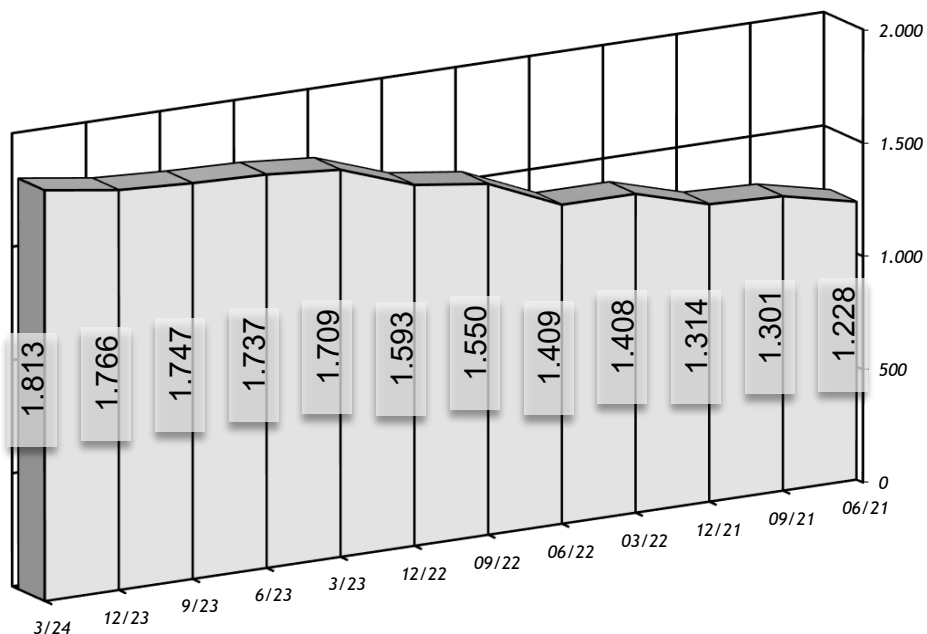

STRUKTURA GRAĐENJA m² NETTO KORISNE POVRŠINE

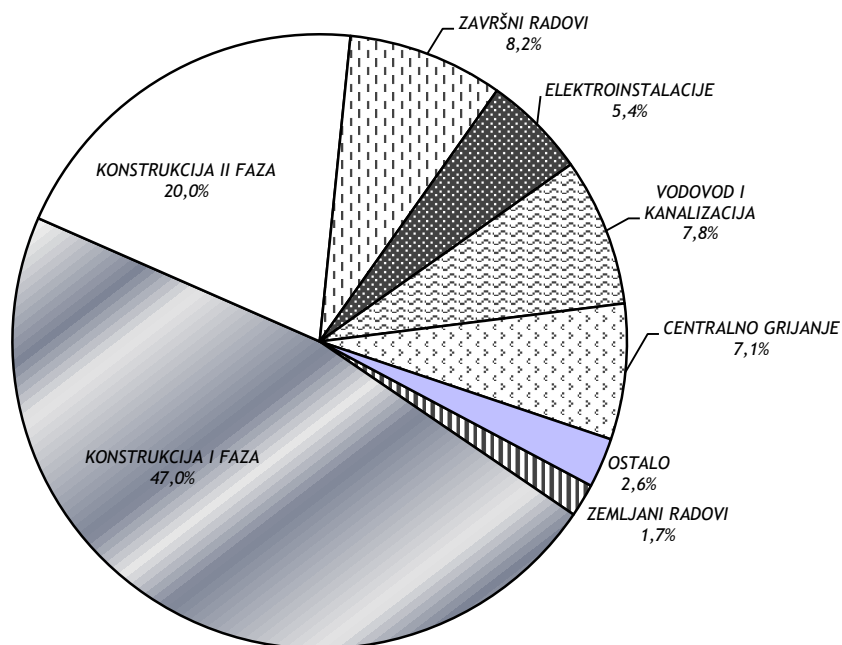

3. TIPSKA GRAĐEVINA III

Građevina je interpolirana u centru grada. Oprema i obrada građevine spadaju u kategoriju visokog standarda.

PROJEKT:

Stambeno poslovna građevina P + 5, Trešnjevka bl. 6

IZVOĐAČ:

RO "Industrogradnja", Zagreb

SADRŽAJ GRAĐEVINE:

Stambeni prostor	5.304 m ² netto k.p.
Poslovni prostor	1.514 m ² netto k.p.
Garaže	442 m ² netto k.p.
UKUPNO	7.260 m² netto k.p.

OPIS TEHNOLOGIJE GRAĐENJA:

Armirano betonska konstrukcija, velikoplošna oplata, polumontažni strop tipa "Omnia".

UNUTRAŠNJA OPREMA STANOVA:

Stropovi:	Disperzivne boje
Zidovi:	Obojeni u disperzivnim bojama ili tapete. Opločenje keramičkim pločicama zidova u kuhinji iznad radnih površina, a u kupaoni i WC-u do stropa. Zidovi i lođe obojeni fasadnom bojom.
Podovi:	U sobama i predprostorima hrastov parket I klase. U kuhinji, izbi, kupaoni, WC-u, lođi i balkonima podne keramičke pločice.
Prozori:	Tipski drveni, ostakljeni izo staklom, obojeni lazur bojom, sa eslinger roletama.
Vrata:	Tipska drvena, obojena lazur bojom, puna i ostakljena, obična i sa nadsvjetlom.
Sanitarna oprema:	Ljevano-željezne kade, umivaonici i WC školjke od fajansa.
Grijanje:	Centralno - aluminijski radijatori
Lokacija:	Interpolacija između postojećih građevina.

POKAZATELJ EKONOMIČNOSTI:

Odnos brutto izgrađene površine m ² i netto prodajne površine m ²	1,56
Ukupna količina betona po 1m ² netto prodajne površine m ³ /m ²	0,50
Ukupna količina armature po 1m ² netto korisne površine u kg/m ²	80,00

GRAĐEVINA TIP III

PRESJEK

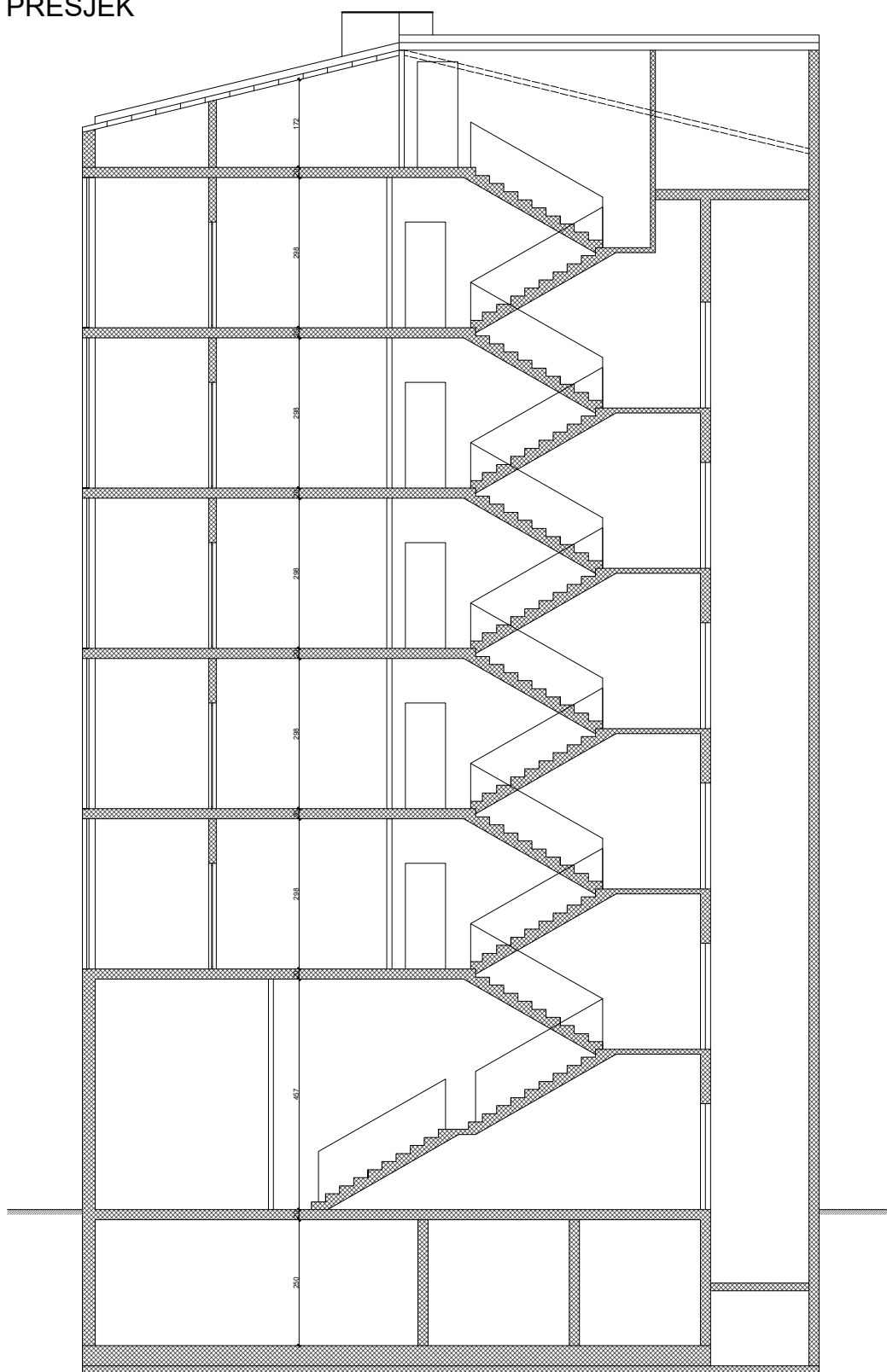

GRAĐEVINA TIP III

SITUACIJA

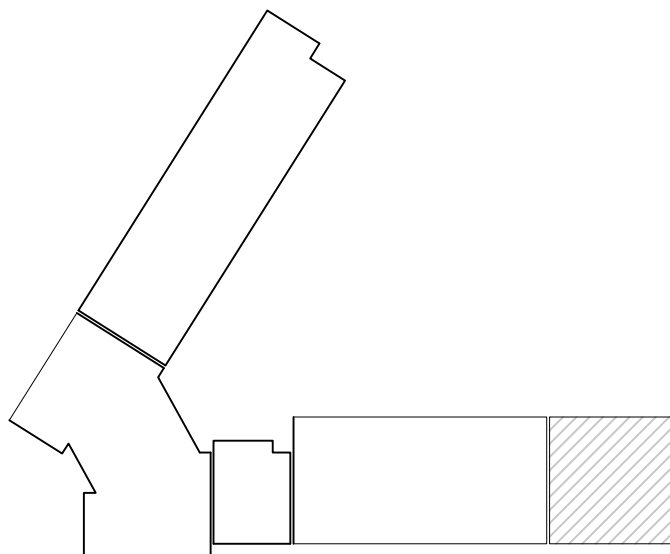

TLOCRT

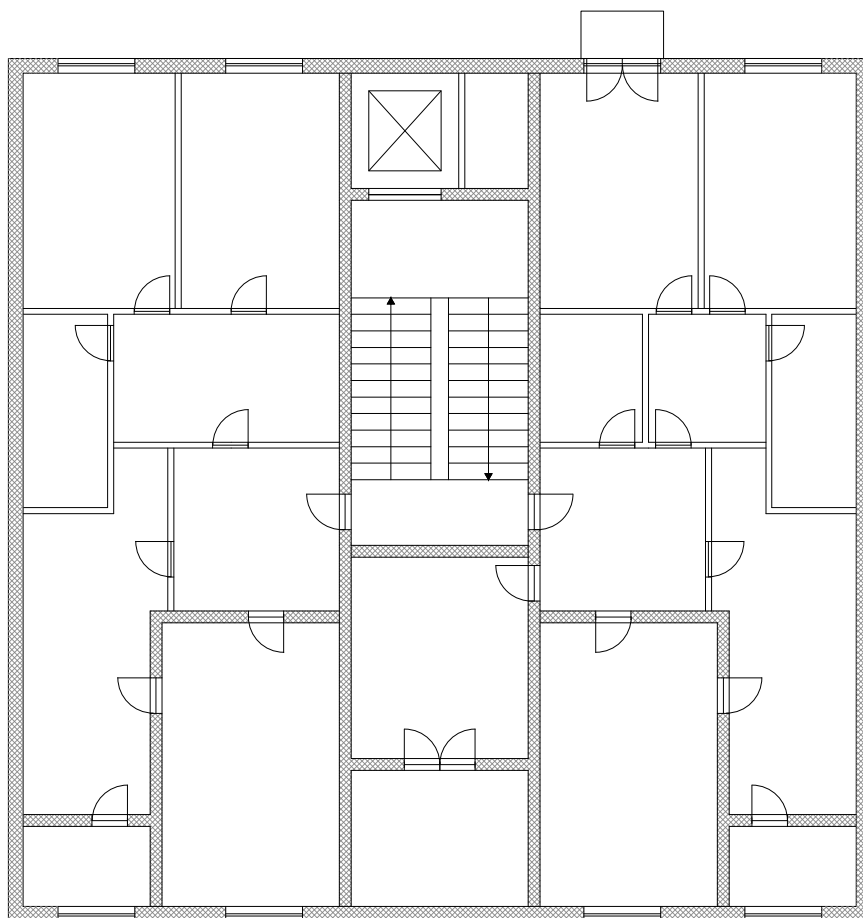

REKAPITULACIJA CIJENE GRAĐENJA TIP III OSIJEK

POVRŠINA: bruto građevinska (m²) 11.325
 netto korisna (m²) 7.260

VRSTA RADA		UKUPNO EUR	EUR/m ² NETTO	UČEŠĆE	
				u grupi	ukupno
ZEMLJANI RADOVI	- predradnje	49.509,55	6,82	5,82%	0,32%
	- iskopi	618.959,06	85,26	72,82%	3,95%
	- nasipavanje i razastiranje	97.056,53	13,37	11,42%	0,62%
	- transporti	84.494,19	11,64	9,94%	0,54%
	UKUPNO	850.019,33	117,08	100,00%	5,43%
KONSTRUKCIJA I FAZA	- betonski radovi	222.319,62	30,62	2,89%	1,42%
	- armiranobetonski radovi	1.203.262,07	165,74	15,66%	7,69%
	- mont. konstr. i elementi	111.054,92	15,30	1,45%	0,71%
	- armirački radovi	1.980.480,47	272,79	25,77%	12,65%
	- tesarski radovi	1.626.348,32	224,01	21,16%	10,39%
	- zidarski radovi	2.447.416,72	337,11	31,85%	15,63%
	- građ. radovi za instalacije	93.872,58	12,93	1,22%	0,60%
	UKUPNO	7.684.754,70	1.058,51	100,00%	49,09%
KONSTRUKCIJA II FAZA	- izolaterski radovi	322.557,34	44,43	15,25%	2,06%
	- krovopokrivački radovi	235.030,97	32,37	11,11%	1,50%
	- limarski radovi	121.085,48	16,68	5,73%	0,77%
	- stolarski radovi	792.776,58	109,20	37,48%	5,06%
	- bravarski radovi	498.826,04	68,71	23,59%	3,19%
	- staklarski radovi	0,00	0,00	0,00%	0,00%
	- podne podloge	144.672,21	19,93	6,84%	0,92%
	UKUPNO	2.114.948,62	291,32	100,00%	13,51%
ZAVRŠNI RADOVI	- teracerski radovi	202.224,50	27,85	15,60%	1,29%
	- keramičarski radovi	149.879,51	20,64	11,56%	0,96%
	- podovi	278.200,06	38,32	21,47%	1,78%
	- ličil. i sobstikarski radovi	629.842,67	86,76	48,60%	4,02%
	- tapetarski radovi	0,00	0,00	0,00%	0,00%
	- oblaganja	0,00	0,00	0,00%	0,00%
	- završnomontažerski radovi	35.902,02	4,95	2,77%	0,23%
	- ugradnja opreme	0,00	0,00	0,00%	0,00%
	UKUPNO	1.296.048,76	178,52	100,00%	8,28%
ELEKTROINSTALACIJE	- jaka struja	459.622,31	63,31	54,00%	2,94%
	- razvodni uređaji	204.276,58	28,14	24,00%	1,30%
	- rasvjetna tijela	34.046,10	4,69	4,00%	0,22%
	- slaba struja, telefon	153.207,44	21,10	18,00%	0,98%
	UKUPNO	851.152,42	117,24	100,00%	5,44%
VODOVOD I KANALIZACIJA	- instalacije hladne vode	309.100,71	42,58	32,49%	1,97%
	- instalacije tople vode	85.532,66	11,78	8,99%	0,55%
	- instalacije kanalizacije	348.693,72	48,03	36,65%	2,23%
	- sanitarni uređaji i armature	168.282,61	23,18	17,69%	1,08%
	- požarna zaštita u objektima	39.731,49	5,47	4,18%	0,25%
	- uređaji za povišenje tlaka	0,00	0,00	0,00%	0,00%
UKUPNO	951.341,19	131,04	100,00%	6,08%	
CENTRALNO GRIJANJE I KLIMA	- instalacija centralnog grijanja	637.404,94	87,80	70,00%	4,07%
	- automatska regulacija	182.115,70	25,08	20,00%	1,16%
	- oprema klima uređaja	0,00	0,00	0,00%	0,00%
	- instalacija klime i ventilacije	91.057,85	12,54	10,00%	0,58%
	UKUPNO	910.578,49	125,42	100,00%	5,82%
OSTALO	- instalacija plina	235.780,66	32,48	23,70%	1,51%
	- dizala	168.414,76	23,20	16,93%	1,08%
	- skloništa osnovne zaštite	3.339,45	0,46	0,34%	0,02%
	- ostalo	587.424,86	80,91	59,04%	3,75%
	UKUPNO	994.959,73	137,05	100,00%	6,36%
SVEUKUPNO EUR		15.653.803,24	2.156,17	100,00%	100,00%

REKAPITULACIJA CIJENE GRAĐENJA TIP III OSIJEK

POVRŠINA KUĆE	bruto građevinska	11.325,00 (m ²)
	netto korisna	7.260,00 (m ²)
POSLOVNI DIO	netto korisna	1.514,00 (m ²)
STAMBENI DIO	netto korisna	5.304,00 (m ²)

UKUPNO POSLOVNI DIO	4.191.478,01	EUR/j.m POSLOVNI DIO	2.768,48
UKUPNO STAMBENI DIO	11.462.325,22	EUR/j.m STAMBENI DIO	2.161,07

ETAŽE	UKUPNO EUR	EUR/j.m. NETTO	UČEŠĆE
-------	---------------	-------------------	--------

PRIZEMLJE + GARAŽE	4.273.488,28	588,63	27,30%
1. KAT	2.401.293,42	330,76	15,34%
2. KAT	2.244.755,38	309,19	14,34%
3. KAT	2.244.755,38	309,19	14,34%
4. KAT	2.244.755,38	309,19	14,34%
5. KAT	2.244.755,38	309,19	14,34%
UKUPNO	15.653.803,23	2.156,17	100,00%

GRAFIČKI PRIKAZ CIJENE GRAĐENJA TIP III OSIJEK

CIJENA GRAĐENJA U EUR/m² NETTO KORISNE POVRŠINE

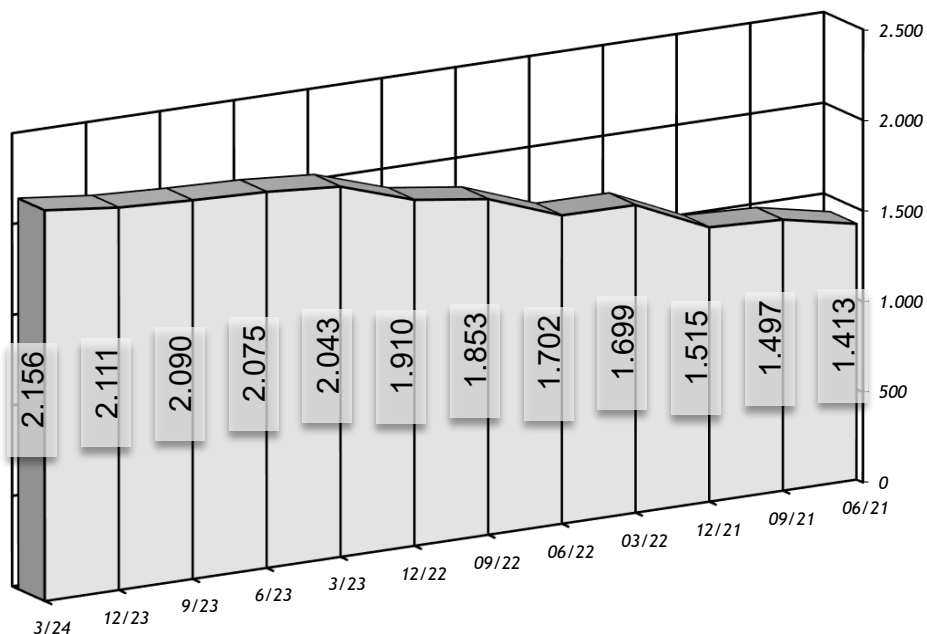

STRUKTURA GRAĐENJA m² NETTO KORISNE POVRŠINE

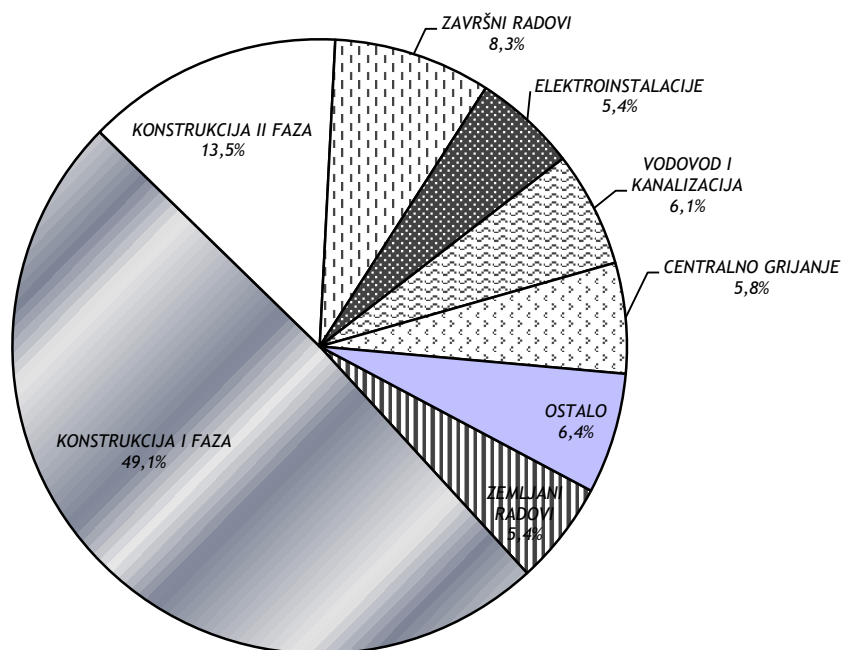

REKAPITULACIJA CIJENE GRAĐENJA TIP III RIJEKA

POVRŠINA: bruto građevinska (m²) 11.325
 netto korisna (m²) 7.260

VRSTA RADA	UKUPNO EUR	EUR/m ² NETTO	UČEŠĆE		
			u grupi	ukupno	
ZEMLJANI RADOVI	- predradnje	49.664,48	6,84	5,88%	0,32%
	- iskopi	610.323,22	84,07	72,27%	3,94%
	- nasipavanje i razastiranje	101.044,41	13,92	11,96%	0,65%
	- transporti	83.508,92	11,50	9,89%	0,54%
	UKUPNO	844.541,03	116,33	100,00%	5,45%
KONSTRUKCIJA I FAZA	- betonski radovi	218.541,47	30,10	2,90%	1,41%
	- armiranobetonski radovi	1.171.984,35	161,43	15,55%	7,57%
	- mont. konstr. i elementi	109.905,28	15,14	1,46%	0,71%
	- armirački radovi	1.863.508,28	256,68	24,72%	12,03%
	- tesarski radovi	1.614.040,11	222,32	21,41%	10,42%
	- zidarski radovi	2.466.952,69	339,80	32,72%	15,93%
	- građ. radovi za instalacije	93.576,80	12,89	1,24%	0,60%
	UKUPNO	7.538.508,98	1.038,36	100,00%	48,67%
KONSTRUKCIJA II FAZA	- izolaterski radovi	321.577,83	44,29	15,29%	2,08%
	- krovopokrivački radovi	233.385,19	32,15	11,10%	1,51%
	- limarski radovi	119.204,04	16,42	5,67%	0,77%
	- stolarski radovi	779.384,82	107,35	37,07%	5,03%
	- bravarski radovi	503.283,99	69,32	23,94%	3,25%
	- staklarski radovi	0,00	0,00	0,00%	0,00%
	- podne podloge	145.713,97	20,07	6,93%	0,94%
	UKUPNO	2.102.549,84	289,61	100,00%	13,57%
ZAVRŠNI RADOVI	- teracerski radovi	201.625,19	27,77	15,49%	1,30%
	- keramičarski radovi	157.322,24	21,67	12,08%	1,02%
	- podovi	277.292,35	38,19	21,30%	1,79%
	- ličil. i sobostikarski radovi	630.243,77	86,81	48,41%	4,07%
	- tapetarski radovi	0,00	0,00	0,00%	0,00%
	- oblaganja	0,00	0,00	0,00%	0,00%
	- završnomontažerski radovi	35.466,90	4,89	2,72%	0,23%
	- ugradnja opreme	0,00	0,00	0,00%	0,00%
	UKUPNO	1.301.950,45	179,33	100,00%	8,41%
ELEKTROINSTALACIJE	- jaka struja	454.778,86	62,64	54,00%	2,94%
	- razvodni uređaji	202.123,94	27,84	24,00%	1,30%
	- rasvjetna tijela	33.687,32	4,64	4,00%	0,22%
	- slaba struja, telefon	151.592,95	20,88	18,00%	0,98%
UKUPNO	842.183,07	116,00	100,00%	5,44%	
VODOVOD I KANALIZACIJA	- instalacije hladne vode	308.018,02	42,43	31,95%	1,99%
	- instalacije tople vode	84.995,99	11,71	8,82%	0,55%
	- instalacije kanalizacije	353.357,58	48,67	36,65%	2,28%
	- sanitarni uređaji i armature	177.617,19	24,47	18,42%	1,15%
	- požarna zaštita u objektima	40.105,24	5,52	4,16%	0,26%
	- uređaji za povišenje tlaka	0,00	0,00	0,00%	0,00%
UKUPNO	964.094,02	132,80	100,00%	6,22%	
CENTRALNO GRIJANJE I KLIMA	- instalacija centralnog grijanja	635.895,95	87,59	70,00%	4,11%
	- automatska regulacija	181.684,56	25,03	20,00%	1,17%
	- oprema klima uređaja	0,00	0,00	0,00%	0,00%
	- instalacija klime i ventilacije	90.842,28	12,51	10,00%	0,59%
UKUPNO	908.422,79	125,13	100,00%	5,87%	
OSTALO	- instalacija plina	234.623,12	32,32	23,78%	1,51%
	- dizala	167.587,94	23,08	16,99%	1,08%
	- skloništa osnovne zaštite	3.417,57	0,47	0,35%	0,02%
	- ostalo	580.966,38	80,02	58,89%	3,75%
	UKUPNO	986.595,01	135,89	100,00%	6,37%
SVEUKUPNO EUR		15.488.845,19	2.133,45	100,00%	100,00%

REKAPITULACIJA CIJENE GRAĐENJA TIP III RIJEKA

POVRŠINA KUĆE	bruto građevinska	11.325,00 (m ²)
	netto korisna	7.260,00 (m ²)
POSLOVNI DIO	netto korisna	1.514,00 (m ²)
STAMBENI DIO	netto korisna	5.304,00 (m ²)

UKUPNO POSLOVNI DIO	4.147.308,68	EUR/j.m POSLOVNI DIO	2.739,31
UKUPNO STAMBENI DIO	11.341.536,51	EUR/j.m STAMBENI DIO	2.138,30

ETAŽE	UKUPNO EUR	EUR/j.m. NETTO	UČEŠĆE
-------	---------------	-------------------	--------

PRIZEMLJE + GARAŽE	4.228.454,74	582,43	27,30%
1. KAT	2.375.988,85	327,27	15,34%
2. KAT	2.221.100,40	305,94	14,34%
3. KAT	2.221.100,40	305,94	14,34%
4. KAT	2.221.100,40	305,94	14,34%
5. KAT	2.221.100,40	305,94	14,34%
UKUPNO	15.488.845,19	2.133,45	100,00%

GRAFIČKI PRIKAZ CIJENE GRAĐENJA TIP III RIJEKA

CIJENA GRAĐENJA U EUR/m² NETTO KORISNE POVRŠINE

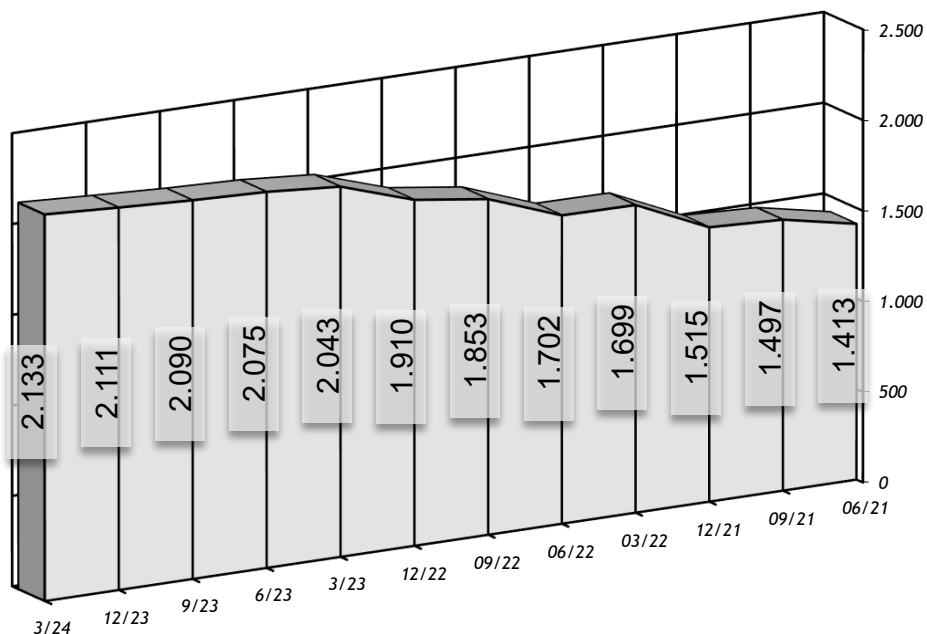

STRUKTURA GRAĐENJA m² NETTO KORISNE POVRŠINE

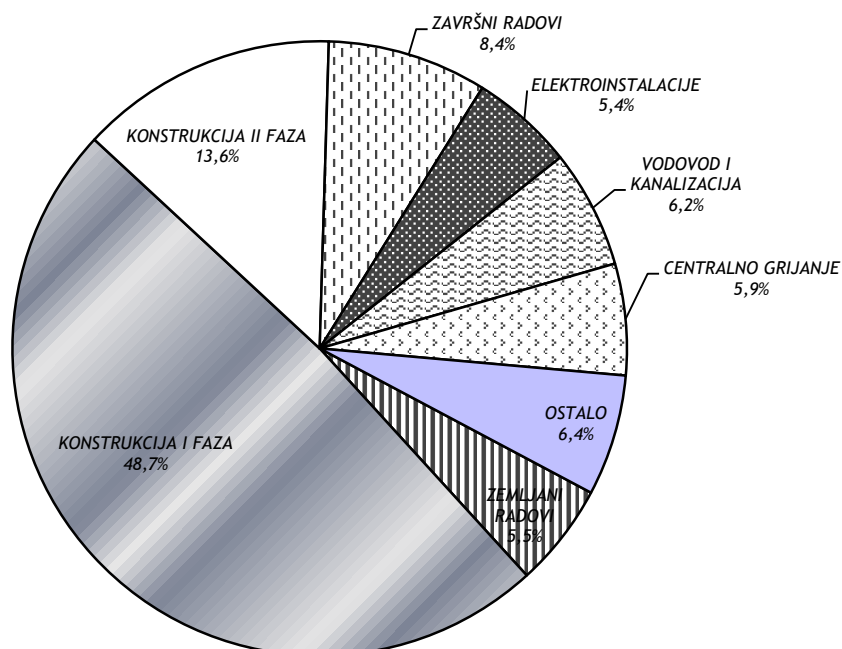

REKAPITULACIJA CIJENE GRAĐENJA TIP III SPLIT

POVRŠINA: bruto građevinska (m²) 11.325
 netto korisna (m²) 7.260

VRSTA RADA	UKUPNO EUR	EUR/m ² NETTO	UČEŠĆE		
			u grupi	ukupno	
ZEMLJANI RADOVI	- predradnje	49.429,93	6,81	5,88%	0,32%
	- iskopi	613.114,59	84,45	72,99%	3,93%
	- nasipavanje i razastiranje	93.414,04	12,87	11,12%	0,60%
	- transporti	83.995,42	11,57	10,00%	0,54%
	UKUPNO	839.953,98	115,70	100,00%	5,38%
KONSTRUKCIJA I FAZA	- betonski radovi	213.840,61	29,45	2,78%	1,37%
	- armiranobetonski radovi	1.129.563,37	155,59	14,68%	7,24%
	- mont. konstr. i elementi	110.406,17	15,21	1,44%	0,71%
	- armirački radovi	2.079.061,50	286,37	27,02%	13,32%
	- tesarski radovi	1.633.056,92	224,94	21,23%	10,46%
	- zidarski radovi	2.434.482,99	335,33	31,64%	15,60%
	- građ. radovi za instalacije	93.165,55	12,83	1,21%	0,60%
	UKUPNO	7.693.577,11	1.059,72	100,00%	49,29%
KONSTRUKCIJA II FAZA	- izolaterski radovi	320.386,07	44,13	15,23%	2,05%
	- krovopokrivački radovi	233.296,62	32,13	11,09%	1,49%
	- limarski radovi	118.276,92	16,29	5,62%	0,76%
	- stolarski radovi	781.900,36	107,70	37,17%	5,01%
	- bravarski radovi	505.480,87	69,63	24,03%	3,24%
	- staklarski radovi	0,00	0,00	0,00%	0,00%
	- podne podloge	144.285,99	19,87	6,86%	0,92%
	UKUPNO	2.103.626,83	289,76	100,00%	13,48%
ZAVRŠNI RADOVI	- teracerski radovi	201.034,41	27,69	15,66%	1,29%
	- keramičarski radovi	148.629,67	20,47	11,58%	0,95%
	- podovi	274.290,82	37,78	21,36%	1,76%
	- ličil. i sobstikarski radovi	624.478,56	86,02	48,64%	4,00%
	- tapetarski radovi	0,00	0,00	0,00%	0,00%
	- oblaganja	0,00	0,00	0,00%	0,00%
	- završnomontažerski radovi	35.526,64	4,89	2,77%	0,23%
	- ugradnja opreme	0,00	0,00	0,00%	0,00%
	UKUPNO	1.283.960,10	176,85	100,00%	8,23%
ELEKTROINSTALACIJE	- jaka struja	458.338,77	63,13	54,00%	2,94%
	- razvodni uređaji	203.706,12	28,06	24,00%	1,30%
	- rasvjetna tijela	33.951,02	4,68	4,00%	0,22%
	- slaba struja, telefon	152.779,59	21,04	18,00%	0,98%
	UKUPNO	848.775,50	116,91	100,00%	5,44%
VODOVOD I KANALIZACIJA	- instalacije hladne vode	306.622,26	42,23	32,06%	1,96%
	- instalacije tople vode	84.824,41	11,68	8,87%	0,54%
	- instalacije kanalizacije	347.000,79	47,80	36,28%	2,22%
	- sanitarni uređaji i armature	180.554,43	24,87	18,88%	1,16%
	- požarna zaštita u objektima	37.412,01	5,15	3,91%	0,24%
	- uređaji za povišenje tlaka	0,00	0,00	0,00%	0,00%
UKUPNO	956.413,90	131,74	100,00%	6,13%	
CENTRALNO GRIJANJE I KLIMA	- instalacija centralnog grijanja	633.479,05	87,26	70,00%	4,06%
	- automatska regulacija	180.994,01	24,93	20,00%	1,16%
	- oprema klima uređaja	0,00	0,00	0,00%	0,00%
	- instalacija klime i ventilacije	90.497,01	12,47	10,00%	0,58%
UKUPNO	904.970,07	124,65	100,00%	5,80%	
OSTALO	- instalacija plina	234.493,32	32,30	23,96%	1,50%
	- dizala	167.495,23	23,07	17,11%	1,07%
	- skloništa osnovne zaštite	3.425,21	0,47	0,35%	0,02%
	- ostalo	573.397,35	78,98	58,58%	3,67%
	UKUPNO	978.811,11	134,82	100,00%	6,27%
SVEUKUPNO EUR	15.610.088,60	2.150,15	100,00%	100,00%	

REKAPITULACIJA CIJENE GRAĐENJA TIP III SPLIT

POVRŠINA KUĆE	bruto građevinska	11.325,00 (m ²)
	netto korisna	7.260,00 (m ²)
POSLOVNI DIO	netto korisna	1.514,00 (m ²)
STAMBENI DIO	netto korisna	5.304,00 (m ²)

UKUPNO POSLOVNI DIO	4.179.772,93	EUR/j.m POSLOVNI DIO	2.760,75
UKUPNO STAMBENI DIO	11.430.315,65	EUR/j.m STAMBENI DIO	2.155,04

ETAŽE	UKUPNO EUR	EUR/j.m. NETTO	UČEŠĆE
-------	---------------	-------------------	--------

PRIZEMLJE + GARAŽE	4.261.554,18	586,99	27,30%
1. KAT	2.394.587,59	329,83	15,34%
2. KAT	2.238.486,70	308,33	14,34%
3. KAT	2.238.486,70	308,33	14,34%
4. KAT	2.238.486,70	308,33	14,34%
5. KAT	2.238.486,70	308,33	14,34%
UKUPNO	15.610.088,58	2.150,15	100,00%

GRAFIČKI PRIKAZ CIJENE GRAĐENJA TIP III SPLIT

CIJENA GRAĐENJA U EUR/m² NETTO KORISNE POVRŠINE

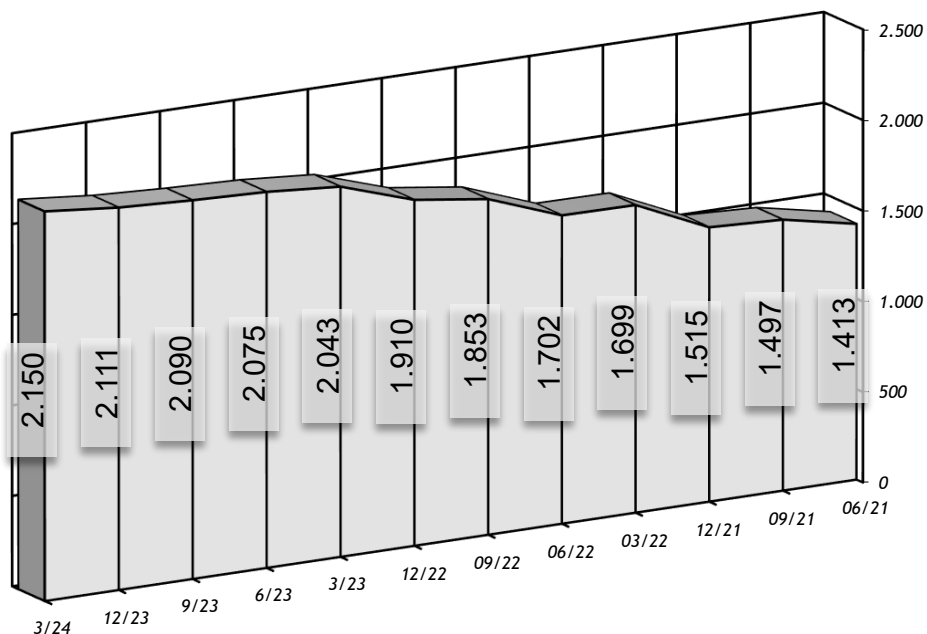

STRUKTURA GRAĐENJA m² NETTO KORISNE POVRŠINE

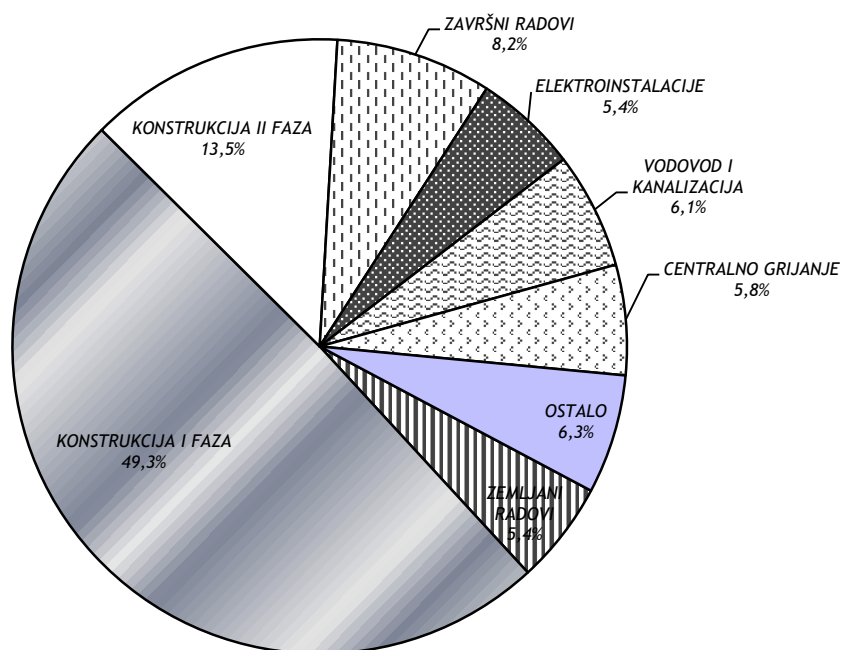

REKAPITULACIJA CIJENE GRAĐENJA TIP III ZAGREB

POVRŠINA KUĆE	bruto građevinska	11.325,00 (m ²)
	netto korisna	7.260,00 (m ²)
POSLOVNI DIO	netto korisna	1.514,00 (m ²)
STAMBENI DIO	netto korisna	5.304,00 (m ²)

UKUPNO POSLOVNI DIO	4.204.771,60	EUR/j.m POSLOVNI DIO	2.777,26
UKUPNO STAMBENI DIO	11.498.678,86	EUR/j.m STAMBENI DIO	2.167,93

ETAŽE	UKUPNO EUR	EUR/j.m. NETTO	UČEŠĆE
-------	---------------	-------------------	--------

PRIZEMLJE + GARAŽE	4.287.041,98	590,50	27,30%
1. KAT	2.408.909,30	331,81	15,34%
2. KAT	2.251.874,80	310,18	14,34%
3. KAT	2.251.874,80	310,18	14,34%
4. KAT	2.251.874,80	310,18	14,34%
5. KAT	2.251.874,80	310,18	14,34%
UKUPNO	15.703.450,46	2.163,01	100,00%

GRAFIČKI PRIKAZ CIJENE GRAĐENJA TIP III ZAGREB

CIJENA GRAĐENJA U EUR/m² NETTO KORISNE POVRŠINE

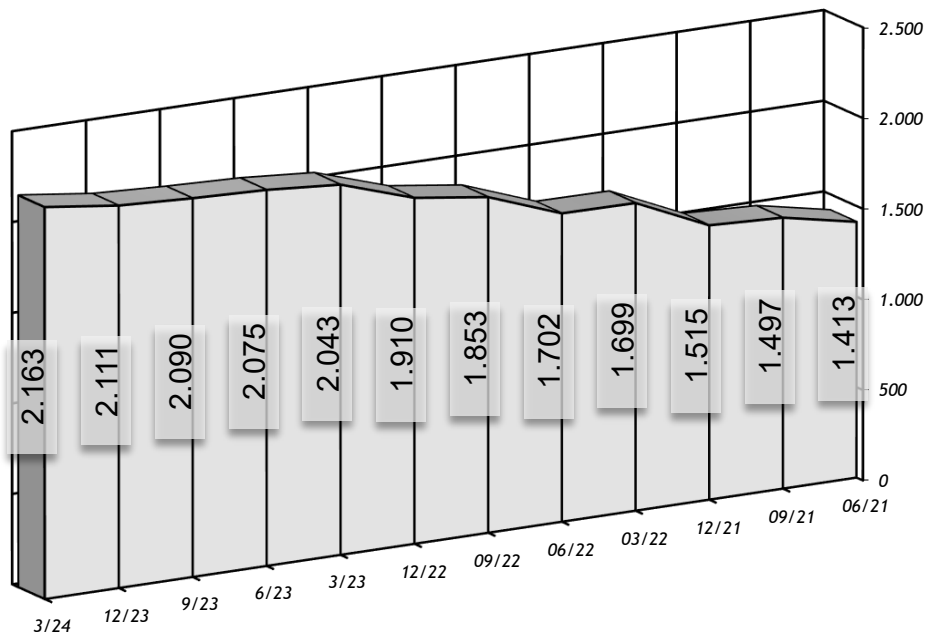

STRUKTURA GRAĐENJA m² NETTO KORISNE POVRŠINE

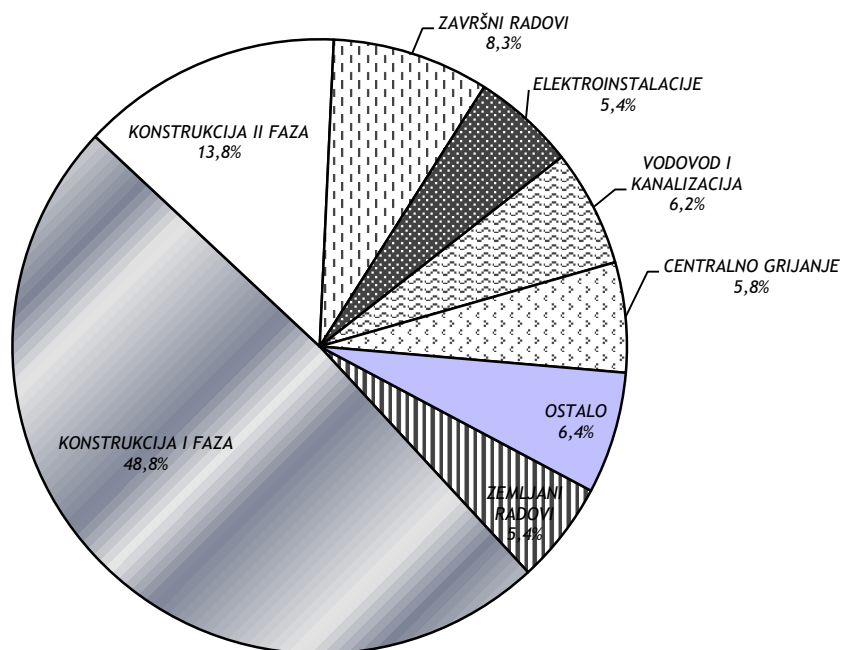

4. TIPSKA GRAĐEVINA IV

Građevina je individualna u nizu kombinirana sa poslovnim prostorom. Nivo obrade je "rohbau" sistem koji uključuje stolariju, pokrov i izradu fasade.

PROJEKT:

Stambeni niz P + 1, Špansko "niz-2" (7 objekata)

IZVOĐAČ:

RO "Industrogradnja", Zagreb

SADRŽAJ GRAĐEVINE:

Stambeni prostor	1.266 m ² netto k.p.
Garaže (nadstrešnica)	88 m ² netto k.p.
UKUPNO	1.354 m² netto k.p.

OPIS TEHNOLOGIJE GRAĐENJA:

"Rohbau" sistem, klasična izvedba nosive konstrukcije u što spada izvedba temelja, zidova sa serklažnim ukрутama, stropne fert ploče, armiranobetonske grede i nadvoji, drvena krovna konstrukcija, konstrukcija nadstrešnice za osobno vozilo i unutarnje stepenice.

OSTALO:

Dobava i ugradnja fasadne ustakljene i obične stolarije i bravarije, te opšav prozorskih klupčica. Zatvaranje krova valovitim pločama i limarijom kao i pokrivanje nadstrešnice za vozilo. Izvedba fasade sa toplinskom izolacijom i završna obrada fasadnom bojom. Izvedba i finalizacija vanjskih terasa, lođa i pristupa.

POKAZATELJ EKONOMIČNOSTI:

Odnoš bruto izgrađene površine m ² i netto prodajne površine m ²	1,19
Ukupna količina betona po 1m ² netto prodajne površine m ³ /m ²	0,45
Ukupna količina armature po 1m ² netto korisne površine u kg/m ²	23,00

GRAĐEVINA TIP IV

KARAKTERISTIČNI DIJELOVI TEHNIČKE DOKUMENTACIJE

SITUACIJA

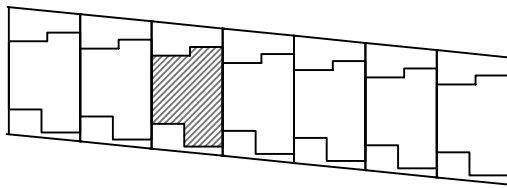

TLOCRTI

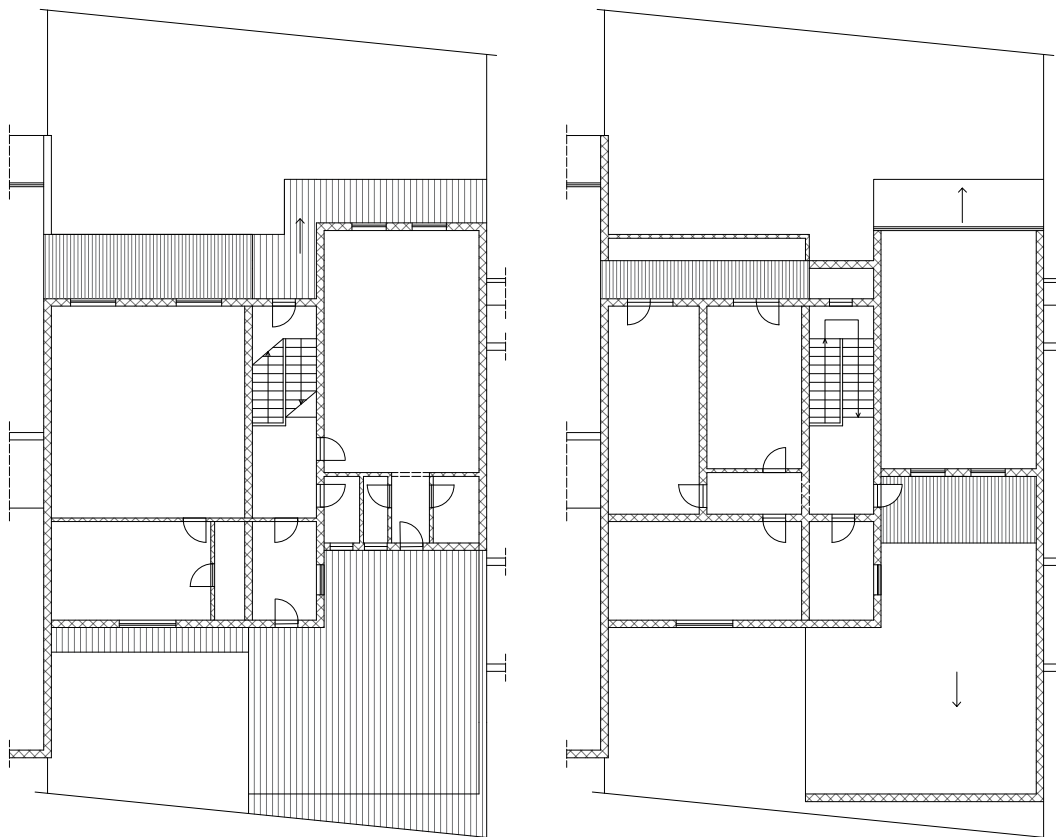

PRESJEK

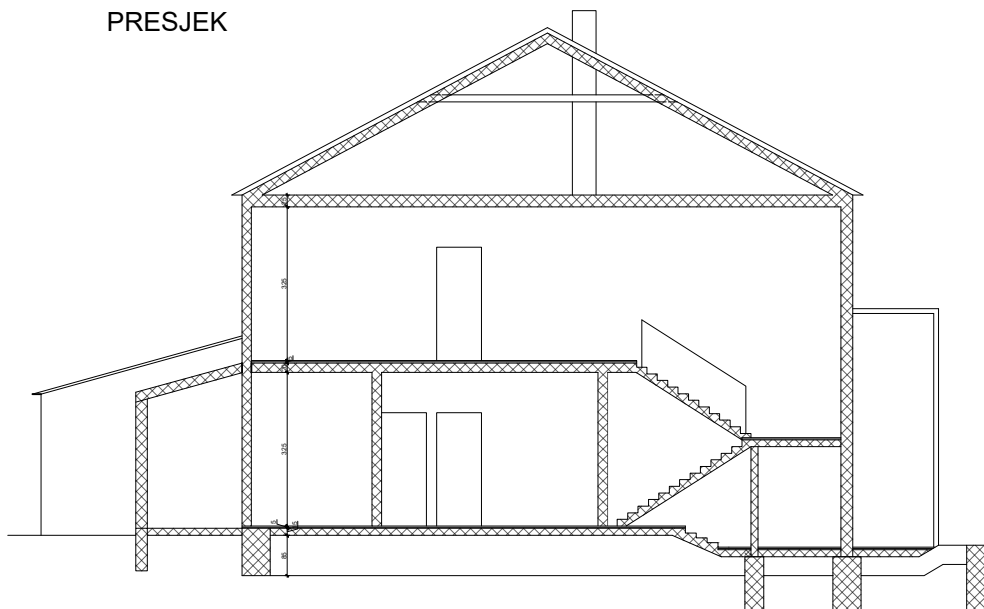

REKAPITULACIJA CIJENE GRAĐENJA TIP IV OSIJEK

POVRŠINA: bruto građevinska (m²) 2.112
 netto korisna (m²) 1.354

VRSTA RADA	UKUPNO EUR	EUR/m ² NETTO	UČEŠĆE		
			u grupi	ukupno	
ZEMLJANI RADOVI	- predradnje	6.487,69	4,79	9,90%	0,49%
	- iskopi	35.631,27	26,32	54,38%	2,67%
	- nasipavanje i razastiranje	15.982,12	11,80	24,39%	1,20%
	- transporti	7.427,59	5,49	11,33%	0,56%
	UKUPNO	65.528,67	48,40	100,00%	4,91%
KONSTRUKCIJA I FAZA	- betonski radovi	89.892,65	66,39	8,91%	6,74%
	- armiranobetonski radovi	83.351,30	61,56	8,26%	6,25%
	- mont. konstr. i elementi	0,00	0,00	0,00%	0,00%
	- armirački radovi	102.377,88	75,61	10,15%	7,68%
	- tesarski radovi	151.451,45	111,85	15,01%	11,35%
	- zidarski radovi	486.515,47	359,32	48,22%	36,48%
	- građ. radovi za instalacije	95.334,61	70,41	9,45%	7,15%
	UKUPNO	1.008.923,36	745,14	100,00%	75,64%
KONSTRUKCIJA II FAZA	- izolaterski radovi	9.542,00	7,05	4,00%	0,72%
	- krovopokrivački radovi	37.908,45	28,00	15,91%	2,84%
	- limarski radovi	69.399,52	51,26	29,12%	5,20%
	- stolarski radovi	94.607,55	69,87	39,70%	7,09%
	- bravarski radovi	26.829,00	19,81	11,26%	2,01%
	- staklarski radovi	0,00	0,00	0,00%	0,00%
	- podne podloge	0,00	0,00	0,00%	0,00%
	UKUPNO	238.286,52	175,99	100,00%	17,87%
ZAVRŠNI RADOVI	- teracerski radovi	0,00	0,00	0,00%	0,00%
	- keramičarski radovi	0,00	0,00	0,00%	0,00%
	- podovi	0,00	0,00	0,00%	0,00%
	- ličil. i sobstikarski radovi	0,00	0,00	0,00%	0,00%
	- tapetarski radovi	0,00	0,00	0,00%	0,00%
	- oblaganja	0,00	0,00	0,00%	0,00%
	- završnomontažerski radovi	0,00	0,00	0,00%	0,00%
	- ugradnja opreme	0,00	0,00	0,00%	0,00%
	UKUPNO	0,00	0,00	100,00%	0,00%
ELEKTROINSTALACIJE	- jaka struja	0,00	0,00	0,00%	0,00%
	- razvodni uređaji	0,00	0,00	0,00%	0,00%
	- rasvjetna tijela	0,00	0,00	0,00%	0,00%
	- slaba struja, telefon	0,00	0,00	0,00%	0,00%
UKUPNO	0,00	0,00	100,00%	0,00%	
VODOVOD I KANALIZACIJA	- instalacije hladne vode	0,00	0,00	0,00%	0,00%
	- instalacije tople vode	0,00	0,00	0,00%	0,00%
	- instalacije kanalizacije	0,00	0,00	0,00%	0,00%
	- sanitarni uređaji i armature	0,00	0,00	0,00%	0,00%
	- požarna zaštita u objektima	0,00	0,00	0,00%	0,00%
	- uređaji za povišenje tlaka	0,00	0,00	0,00%	0,00%
UKUPNO	0,00	0,00	100,00%	0,00%	
CENTRALNO GRIJANJE I KLIMA	- instalacija centralnog grijanja	0,00	0,00	0,00%	0,00%
	- automatska regulacija	0,00	0,00	0,00%	0,00%
	- oprema klima uređaja	0,00	0,00	0,00%	0,00%
	- instalacija klime i ventilacije	0,00	0,00	0,00%	0,00%
UKUPNO	0,00	0,00	100,00%	0,00%	
OSTALO	- instalacija plina	21.074,79	15,56	100,00%	1,58%
	- dizala	0,00	0,00	0,00%	0,00%
	- skloništa osnovne zaštite	0,00	0,00	0,00%	0,00%
	- ostalo	0,00	0,00	0,00%	0,00%
	UKUPNO	21.074,79	15,56	100,00%	1,58%
SVEUKUPNO EUR	1.333.813,34	985,09	100,00%	100,00%	

REKAPITULACIJA CIJENE GRAĐENJA TIP IV OSIJEK

POVRŠINA KUĆE	bruto građevinska	2.112,00 (m ²)
	netto korisna	1.354,00 (m ²)

ETAŽE	UKUPNO EUR	EUR/j.m. NETTO	UČEŠĆE
-------	---------------	-------------------	--------

PRIZEMLJE + GARAŽE	695.983,81	514,02	52,18%
1. KAT	485.774,82	358,77	36,42%
KROVIŠTE	152.054,72	112,30	11,40%
UKUPNO	1.333.813,35	985,09	100,00%

GRAFIČKI PRIKAZ CIJENE GRAĐENJA TIP IV OSIJEK

CIJENA GRAĐENJA U EUR/m² NETTO KORISNE POVRŠINE

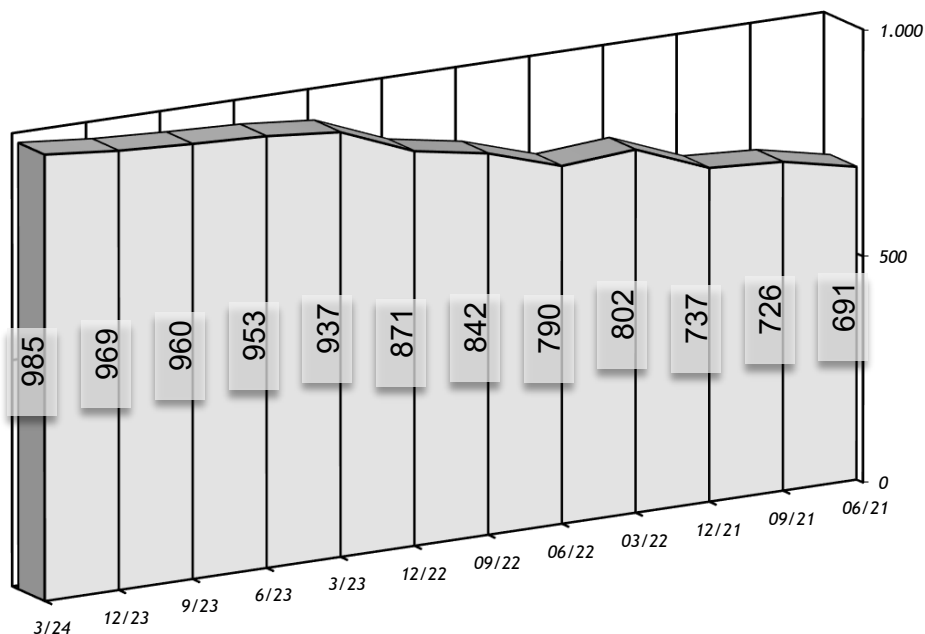

STRUKTURA GRAĐENJA m² NETTO KORISNE POVRŠINE

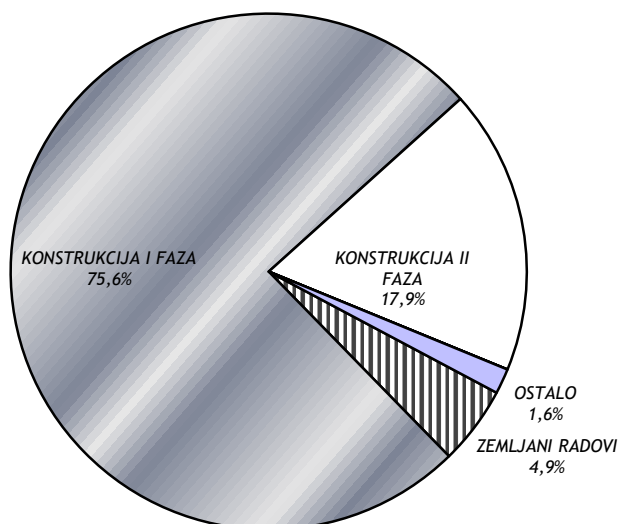

REKAPITULACIJA CIJENE GRAĐENJA TIP IV RIJEKA

POVRŠINA: bruto građevinska (m²) 2.112
 netto korisna (m²) 1.354

VRSTA RADA		UKUPNO EUR	EUR/m ² NETTO	UČEŠĆE	
				u grupi	ukupno
ZEMLJANI RADOVI	- predradnje	6.424,89	4,75	9,79%	0,49%
	- iskopi	34.979,64	25,83	53,27%	2,64%
	- nasipavanje i razastiranje	16.913,17	12,49	25,76%	1,28%
	- transporti	7.341,31	5,42	11,18%	0,55%
	UKUPNO	65.659,01	48,49	100,00%	4,96%
KONSTRUKCIJA I FAZA	- betonski radovi	87.820,06	64,86	8,77%	6,64%
	- armiranobetonski radovi	81.122,62	59,91	8,10%	6,13%
	- mont. konstr. i elementi	0,00	0,00	0,00%	0,00%
	- armirački radovi	95.359,41	70,43	9,52%	7,21%
	- tesarski radovi	147.550,02	108,97	14,73%	11,15%
	- zidarski radovi	495.535,87	365,98	49,46%	37,45%
	- građ. radovi za instalacije	94.536,43	69,82	9,44%	7,14%
	UKUPNO	1.001.924,41	739,97	100,00%	75,72%
KONSTRUKCIJA II FAZA	- izolaterski radovi	9.108,44	6,73	3,88%	0,69%
	- krovopokrivački radovi	37.714,26	27,85	16,07%	2,85%
	- limarski radovi	67.880,54	50,13	28,92%	5,13%
	- stolarski radovi	92.808,58	68,54	39,54%	7,01%
	- bravarski radovi	27.183,49	20,08	11,58%	2,05%
	- staklarski radovi	0,00	0,00	0,00%	0,00%
	- podne podloge	0,00	0,00	0,00%	0,00%
UKUPNO	234.695,31	173,33	100,00%	17,74%	
ZAVRŠNI RADOVI	- teracerski radovi	0,00	0,00	0,00%	0,00%
	- keramičarski radovi	0,00	0,00	0,00%	0,00%
	- podovi	0,00	0,00	0,00%	0,00%
	- ličil. i sobostikarski radovi	0,00	0,00	0,00%	0,00%
	- tapetarski radovi	0,00	0,00	0,00%	0,00%
	- oblaganja	0,00	0,00	0,00%	0,00%
	- završnomontažerski radovi	0,00	0,00	0,00%	0,00%
	- ugradnja opreme	0,00	0,00	0,00%	0,00%
	UKUPNO	0,00	0,00	100,00%	0,00%
ELEKTROINSTALACIJE	- jaka struja	0,00	0,00	0,00%	0,00%
	- razvodni uređaji	0,00	0,00	0,00%	0,00%
	- rasvjetna tijela	0,00	0,00	0,00%	0,00%
	- slaba struja, telefon	0,00	0,00	0,00%	0,00%
UKUPNO	0,00	0,00	100,00%	0,00%	
VODOVOD I KANALIZACIJA	- instalacije hladne vode	0,00	0,00	0,00%	0,00%
	- instalacije tople vode	0,00	0,00	0,00%	0,00%
	- instalacije kanalizacije	0,00	0,00	0,00%	0,00%
	- sanitarni uređaji i armature	0,00	0,00	0,00%	0,00%
	- požarna zaštita u objektima	0,00	0,00	0,00%	0,00%
	- uređaji za povišenje tlaka	0,00	0,00	0,00%	0,00%
UKUPNO	0,00	0,00	100,00%	0,00%	
CENTRALNO GRIJANJE I KLIMA	- instalacija centralnog grijanja	0,00	0,00	0,00%	0,00%
	- automatska regulacija	0,00	0,00	0,00%	0,00%
	- oprema klima uređaja	0,00	0,00	0,00%	0,00%
	- instalacija klime i ventilacije	0,00	0,00	0,00%	0,00%
UKUPNO	0,00	0,00	100,00%	0,00%	
OSTALO	- instalacija plina	20.839,34	15,39	100,00%	1,58%
	- dizala	0,00	0,00	0,00%	0,00%
	- skloništa osnovne zaštite	0,00	0,00	0,00%	0,00%
	- ostalo	0,00	0,00	0,00%	0,00%
	UKUPNO	20.839,34	15,39	100,00%	1,58%
SVEUKUPNO EUR		1.323.118,07	977,19	100,00%	100,00%

REKAPITULACIJA CIJENE GRAĐENJA TIP IV RIJEKA

POVRŠINA KUĆE	bruto građevinska	2.112,00 (m ²)
	netto korisna	1.354,00 (m ²)

ETAŽE	UKUPNO EUR	EUR/j.m. NETTO	UČEŠĆE
-------	---------------	-------------------	--------

PRIZEMLJE + GARAŽE	690.403,01	509,90	52,18%
1. KAT	481.879,60	355,89	36,42%
KROVIŠTE	150.835,46	111,40	11,40%
UKUPNO	1.323.118,07	977,19	100,00%

GRAFIČKI PRIKAZ CIJENE GRAĐENJA TIP IV RIJEKA

CIJENA GRAĐENJA U EUR/m² NETTO KORISNE POVRŠINE

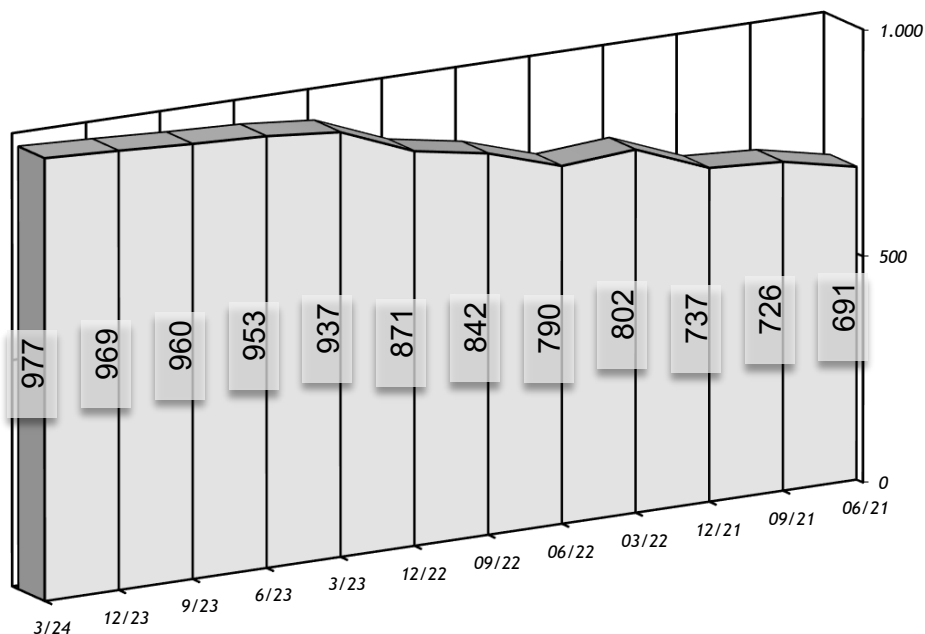

STRUKTURA GRAĐENJA m² NETTO KORISNE POVRŠINE

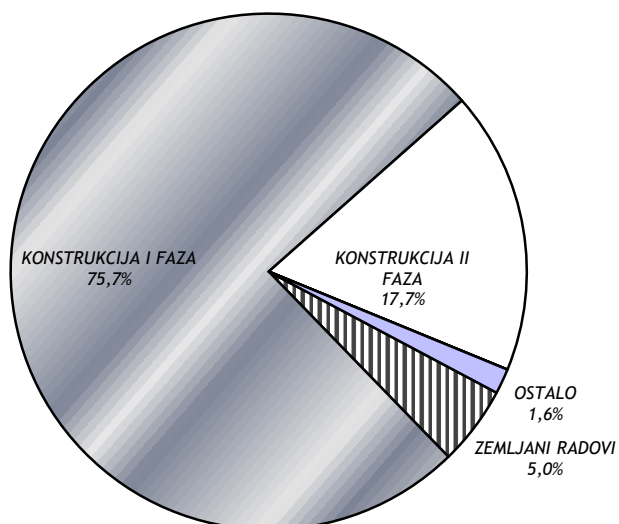

REKAPITULACIJA CIJENE GRAĐENJA TIP IV SPLIT

POVRŠINA: bruto građevinska (m²) 2.112
 netto korisna (m²) 1.354

VRSTA RADA	UKUPNO EUR	EUR/m ² NETTO	UČEŠĆE		
			u grupi	ukupno	
ZEMLJANI RADOVI	- predradnje	6.473,14	4,78	10,08%	0,48%
	- iskopi	35.464,04	26,19	55,21%	2,64%
	- nasipavanje i razastiranje	14.928,97	11,03	23,24%	1,11%
	- transporti	7.365,60	5,44	11,47%	0,55%
	UKUPNO	64.231,75	47,44	100,00%	4,78%
KONSTRUKCIJA I FAZA	- betonski radovi	84.734,20	62,58	8,28%	6,31%
	- armiranobetonski radovi	78.295,71	57,83	7,66%	5,83%
	- mont. konstr. i elementi	0,00	0,00	0,00%	0,00%
	- armirački radovi	111.249,66	82,16	10,88%	8,28%
	- tesarski radovi	152.437,59	112,58	14,90%	11,34%
	- zidarski radovi	501.453,96	370,35	49,03%	37,32%
	- građ. radovi za instalacije	94.598,96	69,87	9,25%	7,04%
	UKUPNO	1.022.770,08	755,37	100,00%	76,11%
KONSTRUKCIJA II FAZA	- izolaterski radovi	9.105,46	6,72	3,86%	0,68%
	- krovopokrivački radovi	37.684,84	27,83	15,98%	2,80%
	- limarski radovi	67.995,85	50,22	28,84%	5,06%
	- stolarski radovi	93.617,75	69,14	39,70%	6,97%
	- bravarski radovi	27.387,53	20,23	11,62%	2,04%
	- staklarski radovi	0,00	0,00	0,00%	0,00%
	- podne podloge	0,00	0,00	0,00%	0,00%
	UKUPNO	235.791,43	174,14	100,00%	17,55%
ZAVRŠNI RADOVI	- teracerski radovi	0,00	0,00	0,00%	0,00%
	- keramičarski radovi	0,00	0,00	0,00%	0,00%
	- podovi	0,00	0,00	0,00%	0,00%
	- ličil. i sobostikarski radovi	0,00	0,00	0,00%	0,00%
	- tapetarski radovi	0,00	0,00	0,00%	0,00%
	- oblaganja	0,00	0,00	0,00%	0,00%
	- završnomontažerski radovi	0,00	0,00	0,00%	0,00%
	- ugradnja opreme	0,00	0,00	0,00%	0,00%
	UKUPNO	0,00	0,00	100,00%	0,00%
ELEKTROINSTALACIJE	- jaka struja	0,00	0,00	0,00%	0,00%
	- razvodni uređaji	0,00	0,00	0,00%	0,00%
	- rasvjetna tijela	0,00	0,00	0,00%	0,00%
	- slaba struja, telefon	0,00	0,00	0,00%	0,00%
UKUPNO	0,00	0,00	100,00%	0,00%	
VODOVOD I KANALIZACIJA	- instalacije hladne vode	0,00	0,00	0,00%	0,00%
	- instalacije tople vode	0,00	0,00	0,00%	0,00%
	- instalacije kanalizacije	0,00	0,00	0,00%	0,00%
	- sanitarni uređaji i armature	0,00	0,00	0,00%	0,00%
	- požarna zaštita u objektima	0,00	0,00	0,00%	0,00%
	- uređaji za povišenje tlaka	0,00	0,00	0,00%	0,00%
UKUPNO	0,00	0,00	100,00%	0,00%	
CENTRALNO GRIJANJE I KLIMA	- instalacija centralnog grijanja	0,00	0,00	0,00%	0,00%
	- automatska regulacija	0,00	0,00	0,00%	0,00%
	- oprema klima uređaja	0,00	0,00	0,00%	0,00%
	- instalacija klime i ventilacije	0,00	0,00	0,00%	0,00%
UKUPNO	0,00	0,00	100,00%	0,00%	
OSTALO	- instalacija plina	20.949,40	15,47	100,00%	1,56%
	- dizala	0,00	0,00	0,00%	0,00%
	- skloništa osnovne zaštite	0,00	0,00	0,00%	0,00%
	- ostalo	0,00	0,00	0,00%	0,00%
	UKUPNO	20.949,40	15,47	100,00%	1,56%
SVEUKUPNO EUR	1.343.742,66	992,42	100,00%	100,00%	

REKAPITULACIJA CIJENE GRAĐENJA TIP IV SPLIT

POVRŠINA KUĆE	bruto građevinska	2.112,00 (m ²)
	netto korisna	1.354,00 (m ²)

ETAŽE	UKUPNO EUR	EUR/j.m. NETTO	UČEŠĆE
-------	---------------	-------------------	--------

PRIZEMLJE + GARAŽE	701.164,92	517,85	52,18%
1. KAT	489.391,08	361,44	36,42%
KROVIŠTE	153.186,66	113,14	11,40%
UKUPNO	1.343.742,66	992,42	100,00%

GRAFIČKI PRIKAZ CIJENE GRAĐENJA TIP IV SPLIT

CIJENA GRAĐENJA U EUR/m² NETTO KORISNE POVRŠINE

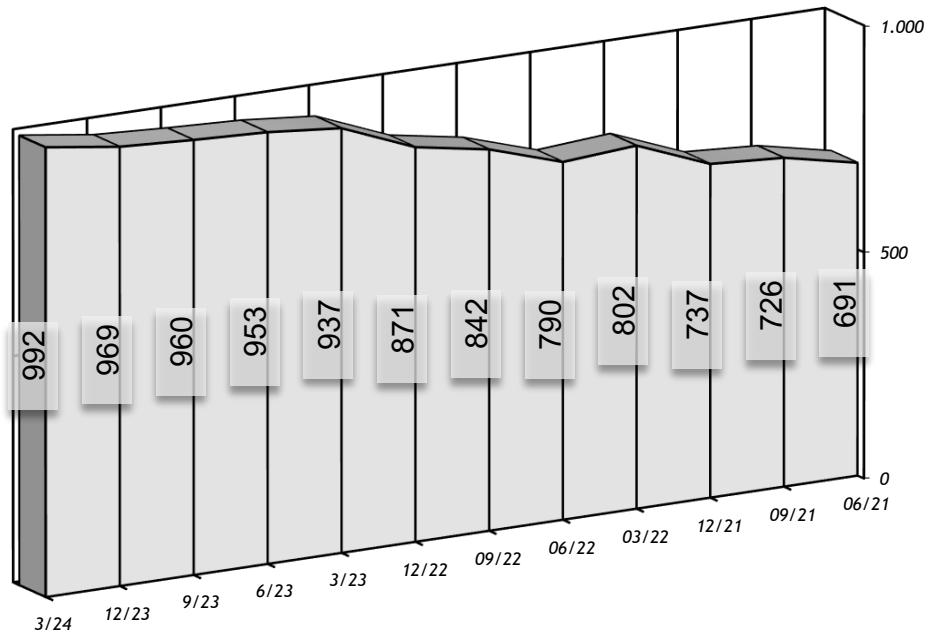

STRUKTURA GRAĐENJA m² NETTO KORISNE POVRŠINE

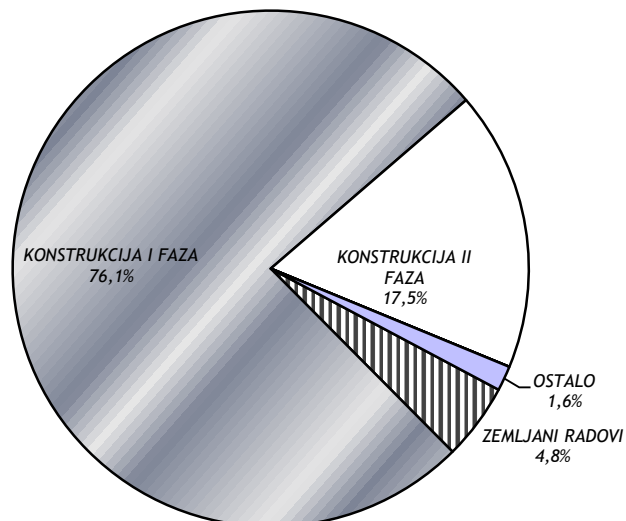

REKAPITULACIJA CIJENE GRAĐENJA TIP IV ZAGREB

POVRŠINA: bruto građevinska (m²) 2.112
 netto korisna (m²) 1.354

VRSTA RADA	UKUPNO EUR	EUR/m ² NETTO	UČEŠĆE		
			u grupi	ukupno	
ZEMLJANI RADOVI	- predradnje	6.411,67	4,74	9,88%	0,48%
	- iskopi	34.985,43	25,84	53,92%	2,59%
	- nasipavanje i razastiranje	16.178,74	11,95	24,94%	1,20%
	- transporti	7.306,13	5,40	11,26%	0,54%
	UKUPNO	64.881,97	47,92	100,00%	4,81%
KONSTRUKCIJA I FAZA	- betonski radovi	88.338,92	65,24	8,62%	6,55%
	- armiranobetonski radovi	80.577,96	59,51	7,87%	5,97%
	- mont. konstr. i elementi	0,00	0,00	0,00%	0,00%
	- armirački radovi	102.410,96	75,64	10,00%	7,59%
	- tesarski radovi	151.003,43	111,52	14,74%	11,19%
	- zidarski radovi	507.511,23	374,82	49,54%	37,60%
	- građ. radovi za instalacije	94.612,98	69,88	9,24%	7,01%
	UKUPNO	1.024.455,48	756,61	100,00%	75,90%
KONSTRUKCIJA II FAZA	- izolaterski radovi	9.602,90	7,09	4,01%	0,71%
	- krovopokrivački radovi	37.730,58	27,87	15,75%	2,80%
	- limarski radovi	68.459,70	50,56	28,58%	5,07%
	- stolarski radovi	96.222,59	71,07	40,17%	7,13%
	- bravarski radovi	27.523,17	20,33	11,49%	2,04%
	- staklarski radovi	0,00	0,00	0,00%	0,00%
	- podne podloge	0,00	0,00	0,00%	0,00%
	UKUPNO	239.538,94	176,91	100,00%	17,75%
ZAVRŠNI RADOVI	- teracerski radovi	0,00	0,00	0,00%	0,00%
	- keramičarski radovi	0,00	0,00	0,00%	0,00%
	- podovi	0,00	0,00	0,00%	0,00%
	- ličil. i sobostikarski radovi	0,00	0,00	0,00%	0,00%
	- tapetarski radovi	0,00	0,00	0,00%	0,00%
	- oblaganja	0,00	0,00	0,00%	0,00%
	- završnomontažerski radovi	0,00	0,00	0,00%	0,00%
	- ugradnja opreme	0,00	0,00	0,00%	0,00%
	UKUPNO	0,00	0,00	100,00%	0,00%
ELEKTROINSTALACIJE	- jaka struja	0,00	0,00	0,00%	0,00%
	- razvodni uređaji	0,00	0,00	0,00%	0,00%
	- rasvjetna tijela	0,00	0,00	0,00%	0,00%
	- slaba struja, telefon	0,00	0,00	0,00%	0,00%
UKUPNO	0,00	0,00	100,00%	0,00%	
VODOVOD I KANALIZACIJA	- instalacije hladne vode	0,00	0,00	0,00%	0,00%
	- instalacije tople vode	0,00	0,00	0,00%	0,00%
	- instalacije kanalizacije	0,00	0,00	0,00%	0,00%
	- sanitarni uređaji i armature	0,00	0,00	0,00%	0,00%
	- požarna zaštita u objektima	0,00	0,00	0,00%	0,00%
- uređaji za povišenje tlaka	0,00	0,00	0,00%	0,00%	
UKUPNO	0,00	0,00	100,00%	0,00%	
CENTRALNO GRIJANJE I KLIMA	- instalacija centralnog grijanja	0,00	0,00	0,00%	0,00%
	- automatska regulacija	0,00	0,00	0,00%	0,00%
	- oprema klima uređaja	0,00	0,00	0,00%	0,00%
	- instalacija klime i ventilacije	0,00	0,00	0,00%	0,00%
UKUPNO	0,00	0,00	100,00%	0,00%	
OSTALO	- instalacija plina	20.816,67	15,37	100,00%	1,54%
	- dizala	0,00	0,00	0,00%	0,00%
	- skloništa osnovne zaštite	0,00	0,00	0,00%	0,00%
	- ostalo	0,00	0,00	0,00%	0,00%
	UKUPNO	20.816,67	15,37	100,00%	1,54%
SVEUKUPNO EUR		1.349.693,06	996,82	100,00%	100,00%

REKAPITULACIJA CIJENE GRAĐENJA TIP IV ZAGREB

POVRŠINA KUĆE	bruto građevinska	2.112,00 (m ²)
	netto korisna	1.354,00 (m ²)

ETAŽE	UKUPNO EUR	EUR/j.m. NETTO	UČEŠĆE
-------	---------------	-------------------	--------

PRIZEMLJE + GARAŽE	704.269,84	520,14	52,18%
1. KAT	491.558,22	363,04	36,42%
KROVIŠTE	153.865,01	113,64	11,40%
UKUPNO	1.349.693,07	996,82	100,00%

GRAFIČKI PRIKAZ CIJENE GRAĐENJA TIP IV ZAGREB

CIJENA GRAĐENJA U EUR/m² NETTO KORISNE POVRŠINE

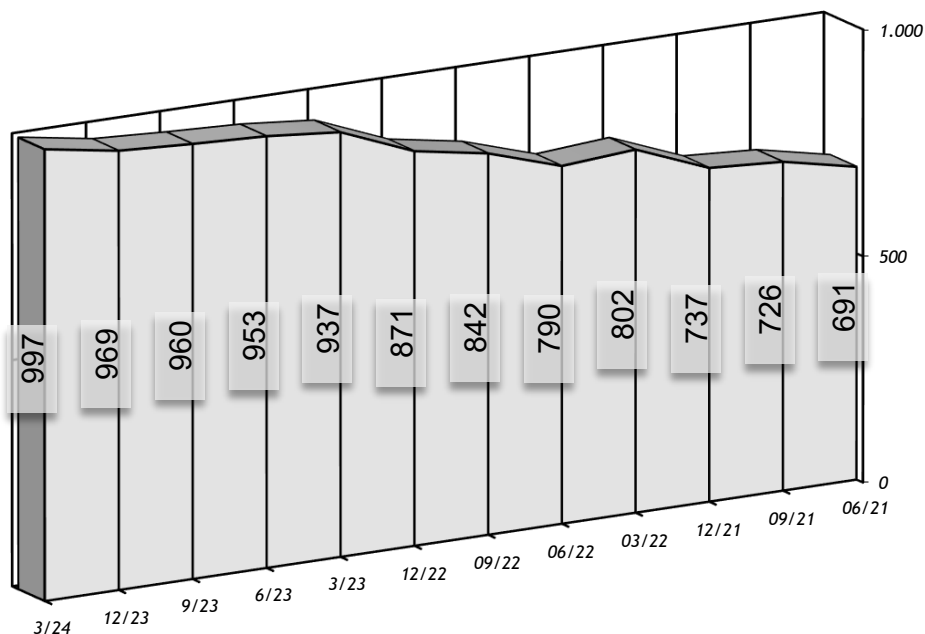

STRUKTURA GRAĐENJA m² NETTO KORISNE POVRŠINE

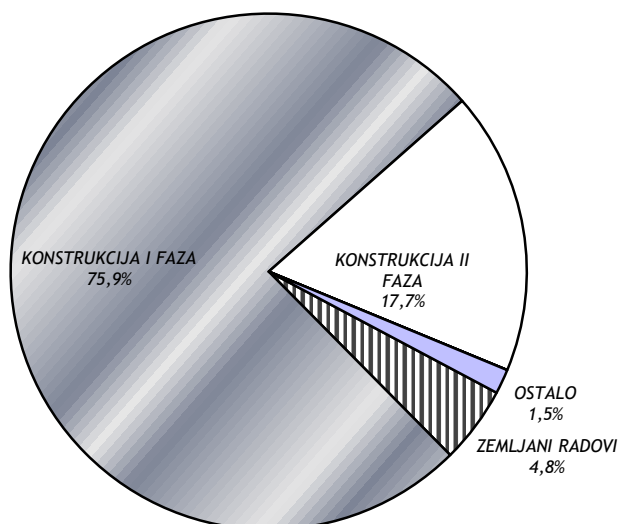

5. NUMERIČKI I GRAFIČKI REKAPITULATIVNI PREGLED

TIP I - IV

REKAPITULATIVNI PREGLED CIJENA GRAĐENJA OSIJEK

EUR/m²

TIP GRAĐEVINE	VRSTA RADOVA	2021.			2022.				2023.				2024.
		6/21	9/21	12/21	3/22	6/22	9/22	12/22	3/23	6/23	9/23	12/23	3/24
TIP I	ZEMljANI RADOVI	9,60	9,91	10,23	10,81	11,01	11,67	11,92	12,82	13,03	13,12	13,25	13,47
TIP II		22,50	23,14	23,73	24,26	26,01	27,39	28,08	30,20	30,76	30,91	31,20	31,66
TIP III		87,49	91,22	92,37	95,75	98,30	100,94	103,21	111,35	112,71	113,86	115,26	117,08
TIP IV		34,87	36,28	37,30	39,31	39,71	41,77	42,63	45,94	46,61	46,91	47,47	48,40
TIP I	KONSTRUKCIJA I FAZA	566,42	596,38	602,48	663,72	658,23	784,16	809,79	872,69	884,91	891,17	900,52	915,85
TIP II		551,10	580,00	587,11	633,71	632,38	728,51	753,39	810,73	822,74	828,55	837,36	849,67
TIP III		692,05	730,55	739,29	799,73	797,43	907,65	938,57	1.010,18	1.026,28	1.031,85	1.042,03	1.058,51
TIP IV		529,52	554,18	561,93	606,01	593,93	634,18	659,34	709,23	720,36	724,02	730,85	745,14
TIP I	KONSTRUKCIJA II FAZA	178,89	194,25	195,90	247,37	238,56	257,54	261,05	280,91	285,24	287,21	290,13	295,06
TIP II		246,73	266,89	270,21	289,18	286,81	309,81	315,68	339,85	345,38	347,43	351,05	356,21
TIP III		205,99	222,44	226,56	239,91	236,65	252,75	257,91	277,70	282,03	284,14	286,78	291,32
TIP IV		126,51	135,77	137,67	144,82	143,81	153,04	155,40	167,22	169,82	170,84	172,61	175,99
TIP I	ZAVRŠNI RADOVI	122,39	131,66	132,37	146,22	143,08	141,51	146,74	157,86	160,14	161,65	163,16	165,94
TIP II		111,24	118,81	119,40	124,72	124,40	125,50	129,12	138,95	141,25	141,97	143,33	145,44
TIP III		134,57	142,79	143,45	149,79	149,97	151,37	157,64	169,85	172,59	173,66	175,74	178,52
TIP IV		0,00	0,00	0,00	0,00	0,00	0,00	0,00	0,00	0,00	0,00	0,00	0,00
TIP I	ELEKTROINSTALAT. RADOVI	63,37	65,69	67,91	76,61	75,50	84,47	86,82	93,50	94,90	95,57	96,52	98,16
TIP II		69,48	71,89	74,37	76,57	76,60	84,26	86,64	93,25	94,70	95,32	96,31	97,72
TIP III		79,32	82,04	84,41	92,37	92,57	100,76	103,83	111,79	113,55	114,24	115,41	117,24
TIP IV		0,00	0,00	0,00	0,00	0,00	0,00	0,00	0,00	0,00	0,00	0,00	0,00
TIP I	VODOVOD I KANALIZACIJA	93,90	98,45	98,35	103,60	102,01	104,44	106,12	114,24	116,24	116,88	117,94	119,95
TIP II		106,99	111,86	111,44	116,94	117,58	122,51	124,33	133,75	135,81	136,74	138,09	140,12
TIP III		102,47	107,31	107,86	112,93	111,53	114,20	116,04	124,85	126,92	127,56	129,00	131,04
TIP IV		0,00	0,00	0,00	0,00	0,00	0,00	0,00	0,00	0,00	0,00	0,00	0,00
TIP I	CENTRALNO GRIJANJE I KLIMA	102,96	111,80	111,71	126,33	123,58	131,54	133,82	143,95	146,54	147,52	148,62	151,15
TIP II		94,33	101,66	101,07	107,42	107,17	112,08	114,30	123,11	125,17	125,92	127,27	129,14
TIP III		90,58	98,38	99,02	103,96	103,54	108,91	111,01	119,52	121,59	122,22	123,47	125,42
TIP IV		0,00	0,00	0,00	0,00	0,00	0,00	0,00	0,00	0,00	0,00	0,00	0,00
TIP I	OSTALI RADOVI	0,00	0,00	0,00	34,23	36,56	38,21	40,48	43,57	44,25	44,54	44,99	45,76
TIP II		25,15	26,47	26,45	35,46	37,88	39,59	41,93	45,13	45,84	46,14	46,61	47,30
TIP III		20,03	21,83	22,07	104,39	112,50	116,53	121,37	130,63	132,68	133,56	134,91	137,05
TIP IV		0,00	0,00	0,00	11,62	12,41	12,97	13,73	14,78	15,01	15,11	15,27	15,56
TIP I	SVEUKUPNO RADOVI	1.137,53	1.208,15	1.218,96	1.408,88	1.388,53	1.553,55	1.596,74	1.719,54	1.745,25	1.757,67	1.775,13	1.805,34
TIP II		1.227,52	1.300,71	1.313,78	1.408,26	1.408,83	1.549,66	1.593,48	1.714,98	1.741,64	1.752,98	1.771,21	1.797,25
TIP III		1.412,51	1.496,55	1.515,03	1.698,85	1.702,49	1.853,11	1.909,60	2.055,87	2.088,36	2.101,09	2.122,62	2.156,17
TIP IV		690,91	726,22	736,90	801,76	789,85	841,96	871,09	937,17	951,80	956,88	966,19	985,09

GRAFIČKI PRIKAZ CIJENE GRAĐENJA

TIP I - IV OSIJEK

CIJENA GRAĐENJA U EUR/m² NETTO KORISNE POVRŠINE

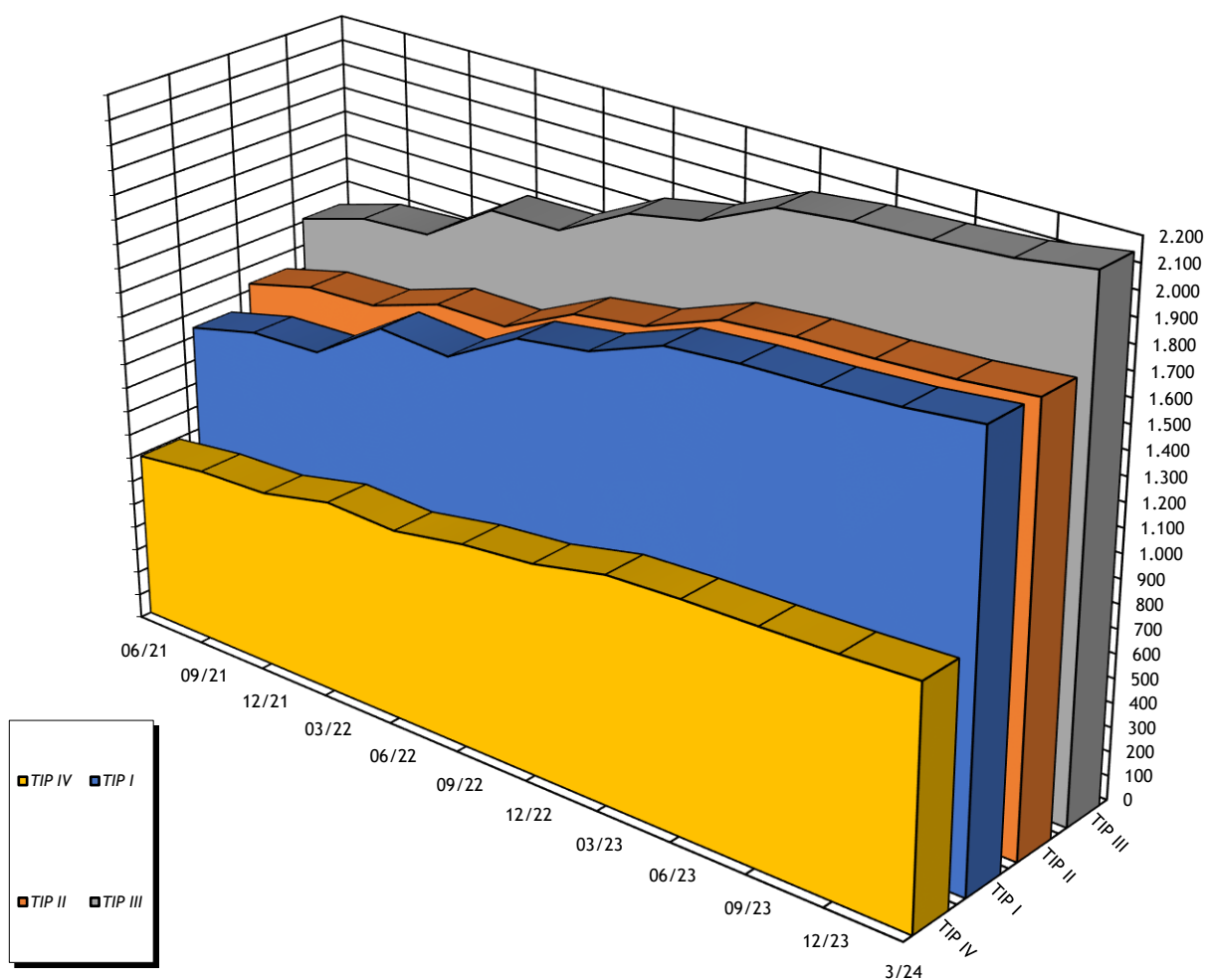

INDEKSNI NIZOVI CIJENA GRAĐENJA OSIJEK(100% predstavlja 01.01.2020.) TIP I - IV

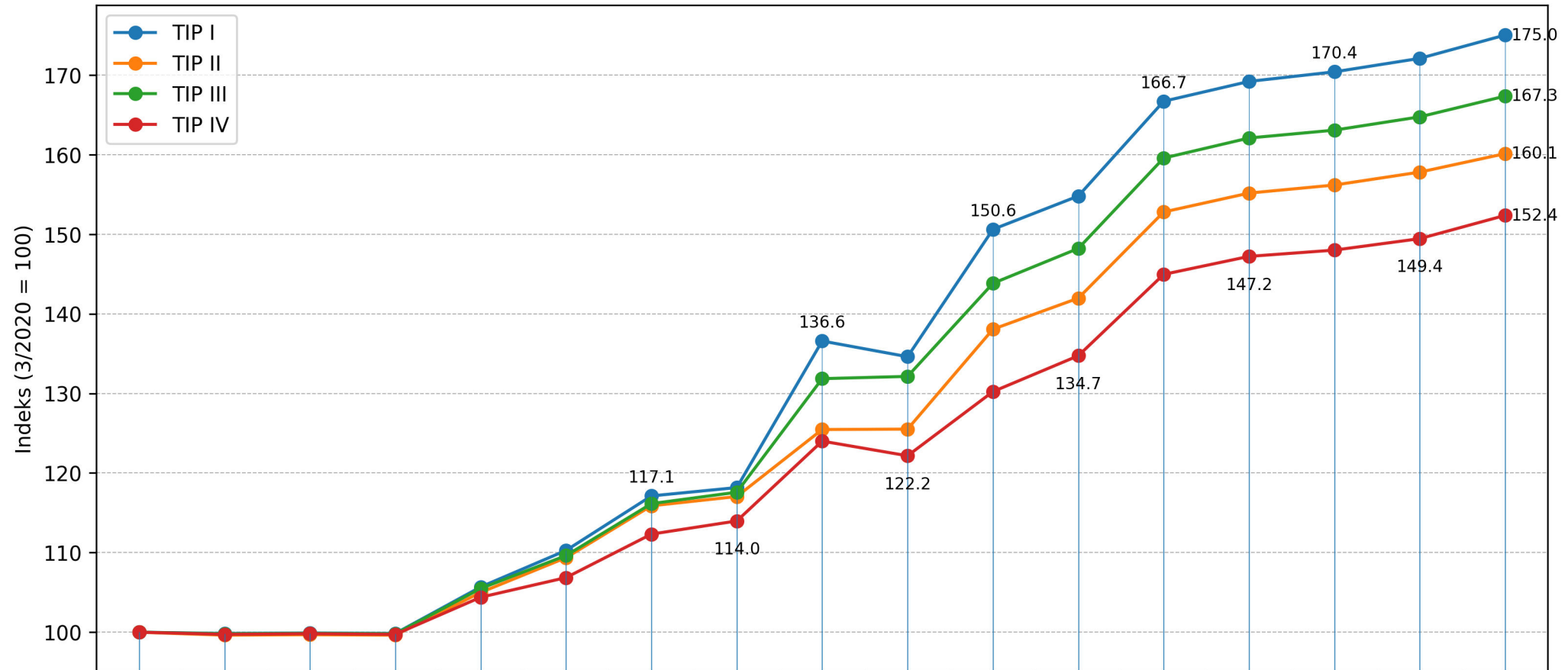

	3/20	6/20	9/20	12/20	3/21	6/21	9/21	12/21	3/22	6/22	9/22	12/22	3/23	6/23	9/23	12/23	3/24
TIP I	100.0	99.84	99.9	99.84	105.69	110.28	117.12	118.17	136.58	134.61	150.61	154.79	166.7	169.19	170.39	172.09	175.02
TIP II	100.0	99.63	99.69	99.63	104.99	109.36	115.88	117.05	125.46	125.51	138.06	141.96	152.79	155.16	156.17	157.8	160.12
TIP III	100.0	99.8	99.86	99.8	105.49	109.63	116.15	117.58	131.85	132.13	143.82	148.21	159.56	162.08	163.07	164.74	167.35
TIP IV	100.0	99.73	99.81	99.73	104.39	106.86	112.32	113.97	124.01	122.16	130.22	134.73	144.95	147.21	148.0	149.44	152.36

REKAPITULATIVNI PREGLED CIJENA GRAĐENJA RIJEKA

EUR/m²

TIP GRAĐEVINE	VRSTA RADOVA	2021.			2022.				2023.				2024.
		6/21	9/21	12/21	3/22	6/22	9/22	12/22	3/23	6/23	9/23	12/23	3/24
TIP I	ZEMLJANI RADOVI	9,60	9,91	10,23	10,81	11,16	11,83	12,08	13,01	13,22	13,30	13,44	13,67
TIP II		22,50	23,14	23,73	24,26	26,05	27,43	28,12	30,29	30,78	31,00	31,39	32,19
TIP III		87,49	91,22	92,37	95,75	98,76	101,47	103,75	111,50	112,92	114,29	115,08	116,33
TIP IV		34,87	36,28	37,30	39,31	40,37	42,54	43,40	46,68	47,32	47,63	48,10	48,49
TIP I	KONSTRUKCIJA I FAZA	566,42	596,38	602,48	663,72	646,69	764,02	789,24	849,78	863,21	869,52	880,35	894,87
TIP II		551,10	580,00	587,11	633,71	629,52	720,03	744,63	801,37	814,83	819,65	828,33	849,51
TIP III		692,05	730,55	739,29	799,73	790,64	893,68	924,21	994,54	1.009,90	1.017,17	1.027,25	1.038,36
TIP IV		529,52	554,18	561,93	606,01	597,40	633,56	658,84	709,21	721,31	726,83	733,98	739,97
TIP I	KONSTRUKCIJA II FAZA	178,89	194,25	195,90	249,46	239,87	258,99	262,52	282,58	286,91	288,85	291,95	296,76
TIP II		246,73	266,89	270,21	289,18	286,60	309,80	315,68	339,67	344,96	347,10	350,84	359,81
TIP III		205,99	222,44	226,56	239,91	236,37	252,50	257,67	277,42	281,87	283,62	286,51	289,61
TIP IV		126,51	135,77	137,67	144,82	143,19	152,40	154,75	166,64	169,10	170,47	171,93	173,33
TIP I	ZAVRŠNI RADOVI	122,39	131,66	132,37	147,76	151,47	149,17	154,52	166,39	168,85	169,76	171,39	174,22
TIP II		111,24	118,81	119,40	124,72	126,34	127,32	131,01	141,11	143,35	144,22	145,48	149,20
TIP III		134,57	142,79	143,45	149,79	151,63	152,96	159,33	171,49	174,34	175,41	177,41	179,33
TIP IV		0,00	0,00	0,00	0,00	0,00	0,00	0,00	0,00	0,00	0,00	0,00	0,00
TIP I	ELEKTROINSTALAT. RADOVI	63,37	65,69	67,91	76,82	75,65	83,86	86,43	93,05	94,48	95,15	96,23	97,82
TIP II		69,48	71,89	74,37	76,57	76,63	83,74	86,35	92,93	94,43	95,01	96,00	98,45
TIP III		79,32	82,04	84,41	92,37	92,42	99,74	103,24	111,11	112,84	113,64	114,76	116,00
TIP IV		0,00	0,00	0,00	0,00	0,00	0,00	0,00	0,00	0,00	0,00	0,00	0,00
TIP I	VODOVOD I KANALIZACIJA	93,90	98,45	98,35	103,60	105,73	108,04	109,76	118,12	119,81	120,66	121,91	123,92
TIP II		106,99	111,86	111,44	116,94	118,98	123,95	125,78	135,38	137,53	138,36	139,66	143,23
TIP III		102,47	107,31	107,86	112,93	113,80	116,31	118,17	127,23	129,33	130,15	131,37	132,80
TIP IV		0,00	0,00	0,00	0,00	0,00	0,00	0,00	0,00	0,00	0,00	0,00	0,00
TIP I	CENTRALNO GRIJANJE I KLIMA	102,96	111,80	111,71	126,33	124,24	132,24	134,53	144,87	146,93	148,14	149,62	152,08
TIP II		94,33	101,66	101,07	107,42	107,36	112,30	114,51	123,23	124,98	125,88	127,20	130,45
TIP III		90,58	98,38	99,02	103,96	103,97	109,38	111,48	119,94	121,79	122,60	123,79	125,13
TIP IV		0,00	0,00	0,00	0,00	0,00	0,00	0,00	0,00	0,00	0,00	0,00	0,00
TIP I	OSTALI RADOVI	0,00	0,00	0,00	34,23	36,56	34,23	40,48	43,57	44,25	44,54	44,99	45,74
TIP II		25,15	26,47	26,45	35,46	37,88	35,46	41,93	45,13	45,84	46,14	46,61	47,80
TIP III		20,03	21,83	22,07	104,39	112,06	108,32	120,95	130,17	132,22	133,09	134,44	135,89
TIP IV		0,00	0,00	0,00	11,62	12,41	11,62	13,73	14,78	15,01	15,11	15,27	15,39
TIP I	SVEUKUPNO RADOVI	1.137,53	1.208,15	1.218,96	1.412,73	1.391,38	1.542,38	1.589,56	1.711,36	1.737,66	1.749,93	1.769,88	1.799,08
TIP II		1.227,52	1.300,71	1.313,78	1.408,26	1.409,37	1.540,02	1.588,02	1.709,12	1.736,71	1.747,36	1.765,51	1.810,65
TIP III		1.412,51	1.496,55	1.515,03	1.698,85	1.699,64	1.834,36	1.898,79	2.043,40	2.075,20	2.089,98	2.110,61	2.133,45
TIP IV		690,91	726,22	736,90	801,76	793,37	840,12	870,72	937,31	952,75	960,05	969,28	977,19

GRAFIČKI PRIKAZ CIJENE GRAĐENJA

TIP I - IV RIJEKA

CIJENA GRAĐENJA U EUR/m² NETTO KORISNE POVRŠINE

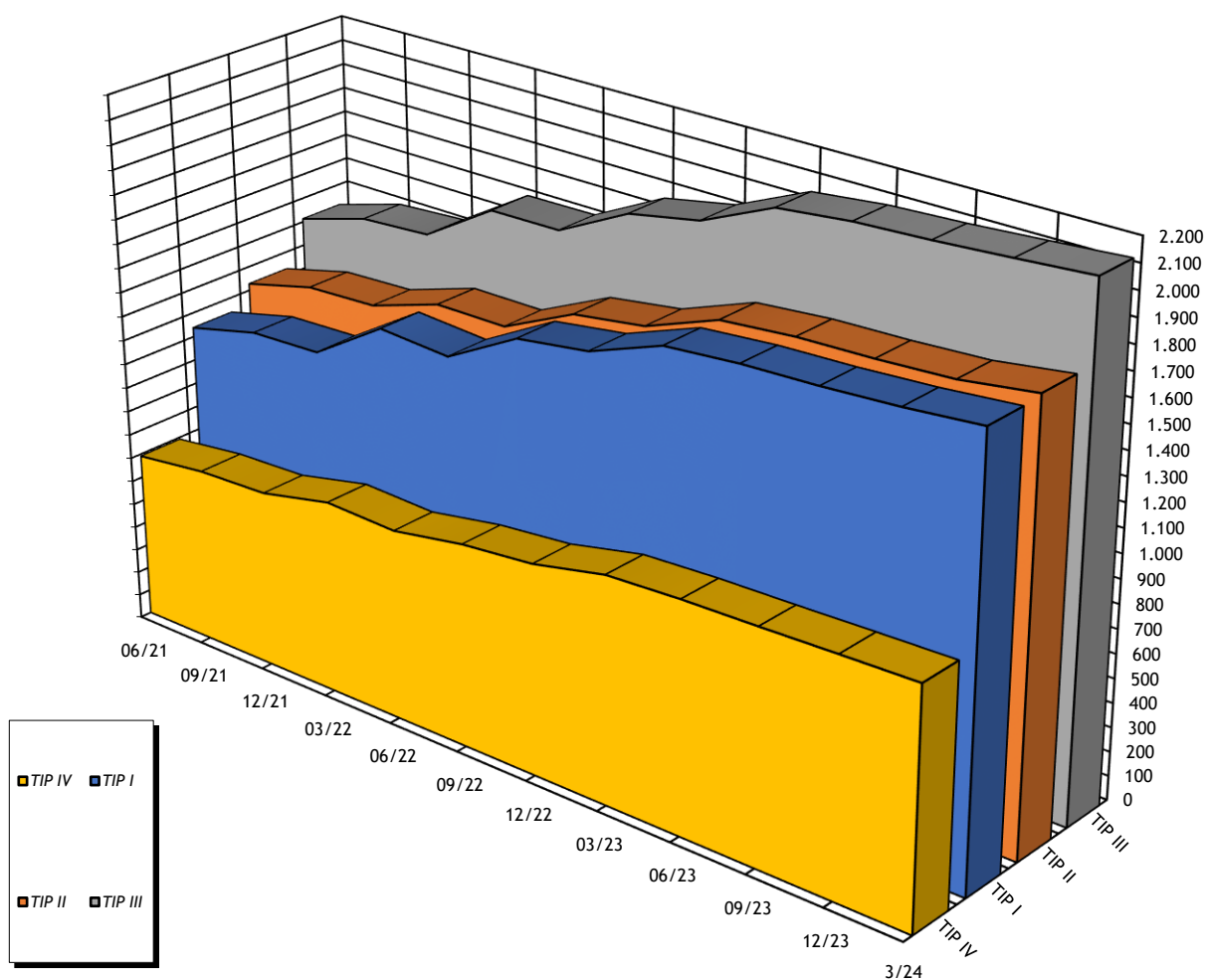

INDEKSNI NIZOVI CIJENA GRAĐENJA RIJEKA(100% predstavlja 01.01.2020.) TIP I - IV

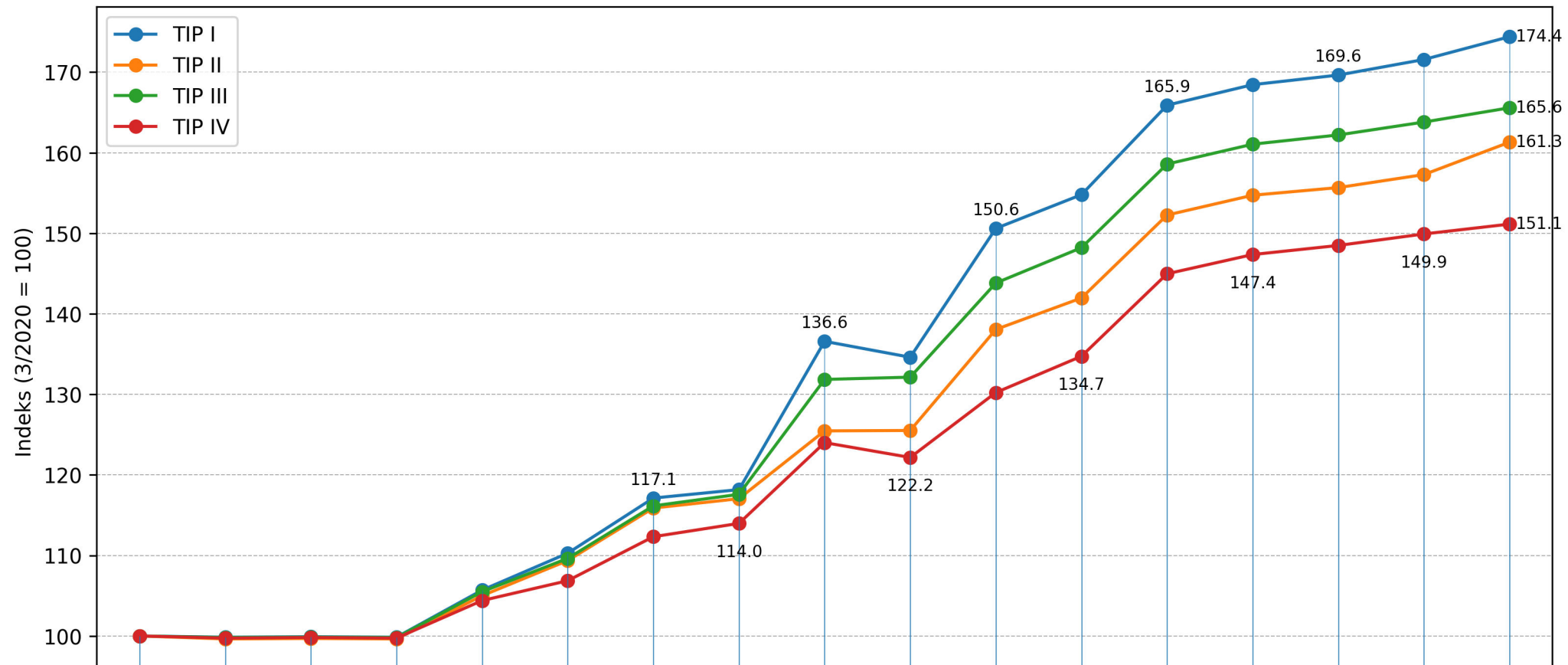

	3/20	6/20	9/20	12/20	3/21	6/21	9/21	12/21	3/22	6/22	9/22	12/22	3/23	6/23	9/23	12/23	3/24
TIP I	100.0	99.84	99.9	99.84	105.69	110.28	117.12	118.17	136.58	134.61	150.61	154.79	165.9	168.45	169.64	171.58	174.41
TIP II	100.0	99.63	99.69	99.63	104.99	109.36	115.88	117.05	125.46	125.51	138.06	141.96	152.27	154.72	155.67	157.29	161.31
TIP III	100.0	99.8	99.86	99.8	105.49	109.63	116.15	117.58	131.85	132.13	143.82	148.21	158.59	161.06	162.21	163.81	165.58
TIP IV	100.0	99.73	99.81	99.73	104.39	106.86	112.32	113.97	124.01	122.16	130.22	134.73	144.97	147.36	148.49	149.92	151.14

REKAPITULATIVNI PREGLED CIJENA GRAĐENJA SPLIT

EUR/m²

TIP GRAĐEVINE	VRSTA RADOVA	2021.			2022.				2023.				2024.
		6/21	9/21	12/21	3/22	6/22	9/22	12/22	3/23	6/23	9/23	12/23	3/24
TIP I	ZEMLJANI RADOVI	9,60	9,91	10,23	10,64	10,90	11,55	11,79	12,70	12,90	13,01	13,11	13,13
TIP II		22,50	23,14	23,73	24,21	25,98	27,36	28,05	30,16	30,64	30,92	31,15	31,82
TIP III		87,49	91,22	92,37	95,23	97,96	100,54	102,82	110,91	112,67	113,68	114,52	115,70
TIP IV		34,87	36,28	37,30	38,55	39,21	41,20	42,05	45,33	46,05	46,46	46,81	47,44
TIP I	KONSTRUKCIJA I FAZA	566,42	596,38	602,48	669,36	660,80	796,86	822,49	884,90	898,93	907,02	913,73	915,03
TIP II		551,10	580,00	587,11	635,94	633,22	736,93	761,49	819,43	832,42	839,91	846,13	864,46
TIP III		692,05	730,55	739,29	799,83	798,41	913,79	944,39	1.015,86	1.031,97	1.041,25	1.048,96	1.059,72
TIP IV		529,52	554,18	561,93	599,20	605,83	645,59	671,00	721,80	733,24	739,84	745,31	755,37
TIP I	KONSTRUKCIJA II FAZA	178,89	194,25	195,90	238,01	238,61	257,60	261,12	280,95	285,41	287,98	290,11	290,52
TIP II		246,73	266,89	270,21	284,69	287,19	310,40	316,29	340,48	345,87	348,99	351,57	359,19
TIP III		205,99	222,44	226,56	233,28	236,85	252,93	258,10	277,76	282,17	284,71	286,81	289,76
TIP IV		126,51	135,77	137,67	141,62	143,16	152,26	154,61	166,41	169,04	170,56	171,83	174,14
TIP I	ZAVRŠNI RADOVI	122,39	131,66	132,37	145,12	147,55	145,54	150,85	162,39	164,97	166,45	167,68	167,92
TIP II		111,24	118,81	119,40	122,55	124,46	125,42	129,02	138,85	141,05	142,32	143,37	146,48
TIP III		134,57	142,79	143,45	148,22	150,00	151,32	157,58	169,53	172,22	173,77	175,06	176,85
TIP IV		0,00	0,00	0,00	0,00	0,00	0,00	0,00	0,00	0,00	0,00	0,00	0,00
TIP I	ELEKTROINSTALAT. RADOVI	63,37	65,69	67,91	76,12	75,97	85,48	87,84	94,56	96,05	96,91	97,64	97,78
TIP II		69,48	71,89	74,37	76,26	76,69	84,78	87,14	93,78	95,26	96,12	96,83	98,93
TIP III		79,32	82,04	84,41	91,74	92,63	100,96	104,15	112,07	113,85	114,85	115,72	116,91
TIP IV		0,00	0,00	0,00	0,00	0,00	0,00	0,00	0,00	0,00	0,00	0,00	0,00
TIP I	VODOVOD I KANALIZACIJA	93,90	98,45	98,35	103,76	104,56	106,68	108,39	116,70	118,55	119,62	120,50	120,67
TIP II		106,99	111,86	111,44	116,32	117,82	122,69	124,51	134,05	136,18	137,40	138,42	141,42
TIP III		102,47	107,31	107,86	112,01	113,06	115,48	117,33	126,29	128,29	129,44	130,40	131,74
TIP IV		0,00	0,00	0,00	0,00	0,00	0,00	0,00	0,00	0,00	0,00	0,00	0,00
TIP I	CENTRALNO GRIJANJE I KLIMA	102,96	111,80	111,71	122,78	122,25	130,22	132,47	143,23	145,50	146,80	147,89	148,10
TIP II		94,33	101,66	101,07	107,13	107,13	112,03	114,24	122,82	124,76	125,88	126,82	129,56
TIP III		90,58	98,38	99,02	103,52	103,50	108,87	110,97	119,49	121,39	122,48	123,39	124,65
TIP IV		0,00	0,00	0,00	0,00	0,00	0,00	0,00	0,00	0,00	0,00	0,00	0,00
TIP I	OSTALI RADOVI	0,00	0,00	0,00	34,23	36,56	38,21	40,48	43,57	44,25	44,54	44,99	45,06
TIP II		25,15	26,47	26,45	35,46	37,88	39,59	41,93	45,13	45,84	46,14	46,61	47,62
TIP III		20,03	21,83	22,07	103,32	111,15	112,97	120,06	129,22	131,25	132,12	133,45	134,82
TIP IV		0,00	0,00	0,00	11,62	12,41	12,97	13,73	14,78	15,01	15,11	15,27	15,47
TIP I	SVEUKUPNO RADOVI	1.137,53	1.208,15	1.218,96	1.400,03	1.397,19	1.572,14	1.615,43	1.738,99	1.766,55	1.782,33	1.795,65	1.798,21
TIP II		1.227,52	1.300,71	1.313,78	1.402,56	1.410,37	1.559,20	1.602,69	1.724,70	1.752,03	1.767,68	1.780,90	1.819,48
TIP III		1.412,51	1.496,55	1.515,03	1.687,14	1.703,55	1.856,88	1.915,39	2.061,14	2.093,79	2.112,30	2.128,31	2.150,15
TIP IV		690,91	726,22	736,90	790,99	800,61	852,02	881,40	948,32	963,35	971,98	979,21	992,42

GRAFIČKI PRIKAZ CIJENE GRAĐENJA

TIP I - IV SPLIT

CIJENA GRAĐENJA U EUR/m² NETTO KORISNE POVRŠINE

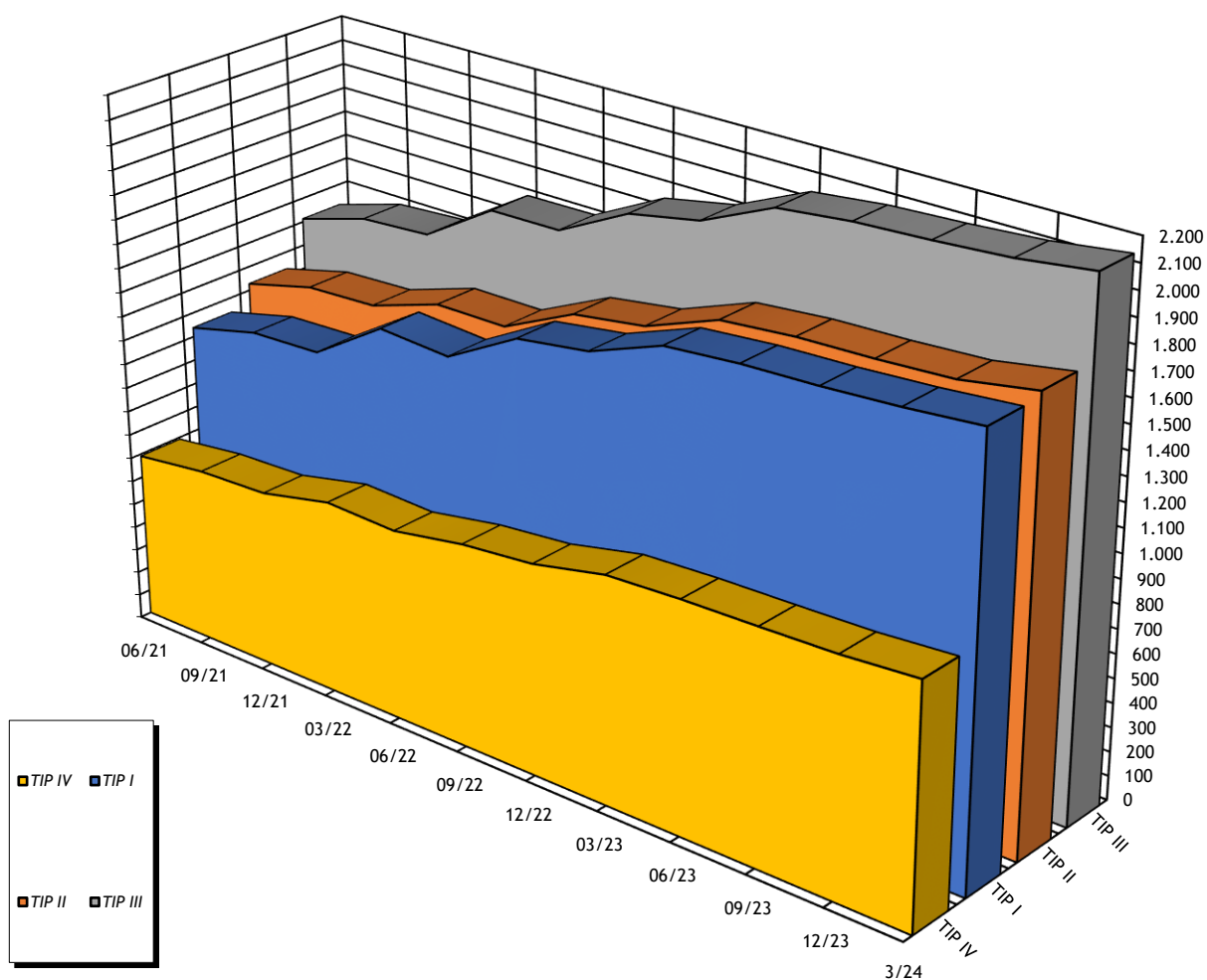

INDEKSNI NIZOVI CIJENA GRAĐENJA RIJEKA(100% predstavlja 01.01.2020.)

TIP I - IV

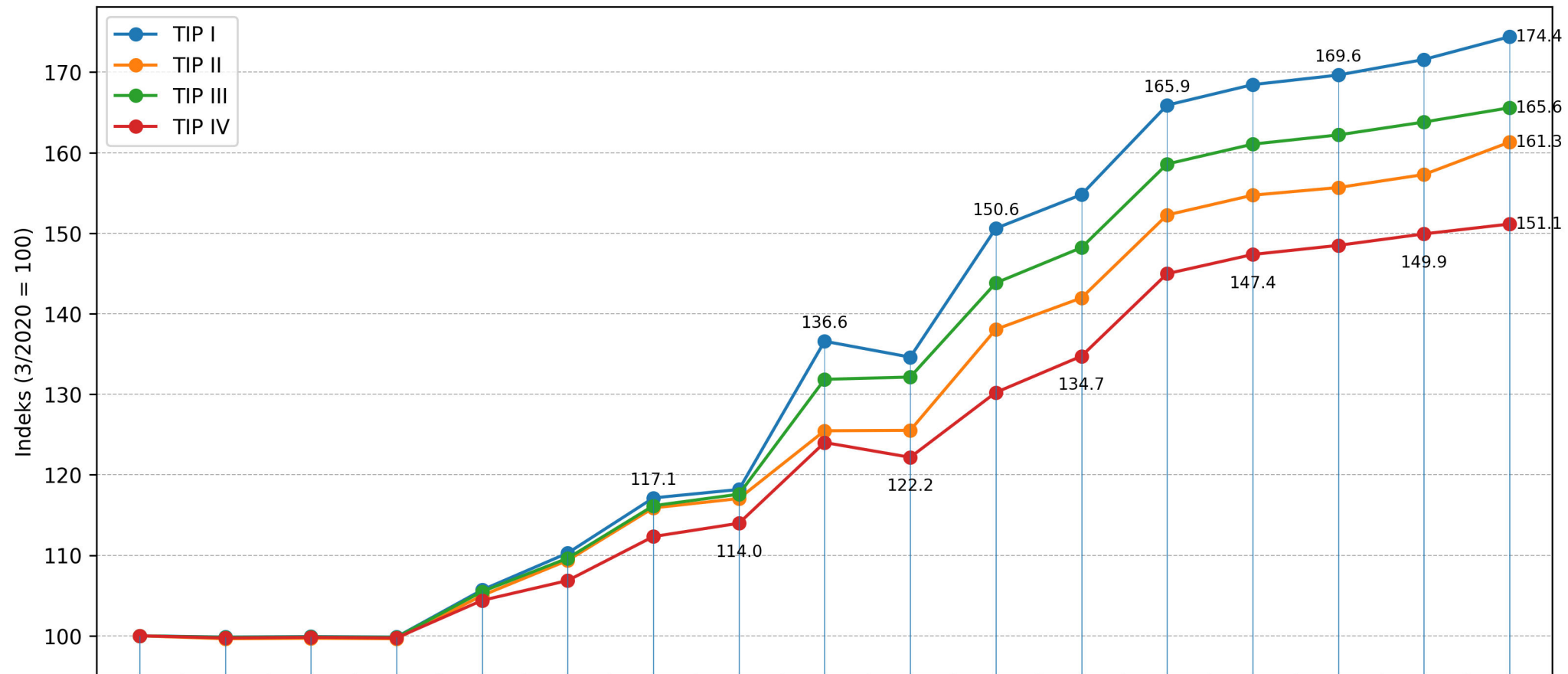

	3/20	6/20	9/20	12/20	3/21	6/21	9/21	12/21	3/22	6/22	9/22	12/22	3/23	6/23	9/23	12/23	3/24
TIP I	100.0	99.84	99.9	99.84	105.69	110.28	117.12	118.17	136.58	134.61	150.61	154.79	165.9	168.45	169.64	171.58	174.41
TIP II	100.0	99.63	99.69	99.63	104.99	109.36	115.88	117.05	125.46	125.51	138.06	141.96	152.27	154.72	155.67	157.29	161.31
TIP III	100.0	99.8	99.86	99.8	105.49	109.63	116.15	117.58	131.85	132.13	143.82	148.21	158.59	161.06	162.21	163.81	165.58
TIP IV	100.0	99.73	99.81	99.73	104.39	106.86	112.32	113.97	124.01	122.16	130.22	134.73	144.97	147.36	148.49	149.92	151.14

REKAPITULATIVNI PREGLED CIJENA GRAĐENJA ZAGREB

EUR/m²

TIP GRAĐEVINE	VRSTA RADOVA	2021.			2022.				2023.				2024.
		6/21	9/21	12/21	3/22	6/22	9/22	12/22	3/23	6/23	9/23	12/23	3/24
TIP I	ZEMLJANI RADOVI	9,60	9,91	10,23	10,81	11,07	11,74	11,99	12,89	13,08	13,15	13,31	13,44
TIP II		22,50	23,14	23,73	24,26	26,03	27,41	28,10	30,26	30,77	30,91	31,20	31,73
TIP III		87,49	91,22	92,37	95,75	98,49	101,15	103,43	111,59	113,23	113,66	114,74	115,97
TIP IV		34,87	36,28	37,30	39,31	39,97	42,08	42,94	46,16	46,87	47,11	47,58	47,92
TIP I	KONSTRUKCIJA I FAZA	566,42	596,38	602,48	663,72	657,62	783,33	809,02	871,25	885,29	891,53	900,09	908,53
TIP II		551,10	580,00	587,11	633,71	632,91	729,54	754,39	811,83	825,39	830,15	838,72	852,98
TIP III		692,05	730,55	739,29	799,73	800,07	909,76	940,71	1.012,66	1.028,35	1.035,53	1.045,06	1.056,24
TIP IV		529,52	554,18	561,93	606,01	613,38	649,82	675,74	727,22	739,27	744,27	751,30	756,61
TIP I	KONSTRUKCIJA II FAZA	178,89	194,25	195,90	251,56	252,31	271,64	275,33	296,22	300,93	302,67	305,77	308,63
TIP II		246,73	266,89	270,21	289,18	291,79	315,23	321,19	345,74	351,19	353,51	357,15	363,22
TIP III		205,99	222,44	226,56	239,91	243,62	259,62	264,86	285,09	289,46	291,55	294,53	297,68
TIP IV		126,51	135,77	137,67	144,82	146,43	155,58	157,97	170,00	172,71	173,90	175,67	176,91
TIP I	ZAVRŠNI RADOVI	122,39	131,66	132,37	148,28	150,74	148,67	154,07	165,92	168,35	169,35	171,40	173,01
TIP II		111,24	118,81	119,40	124,72	126,64	127,64	131,29	141,17	143,91	144,40	145,99	148,47
TIP III		134,57	142,79	143,45	149,79	151,58	152,92	159,22	171,23	174,03	174,98	176,73	178,62
TIP IV		0,00	0,00	0,00	0,00	0,00	0,00	0,00	0,00	0,00	0,00	0,00	0,00
TIP I	ELEKTROINSTALAT. RADOVI	63,37	65,69	67,91	76,97	76,97	85,90	88,28	95,08	96,59	97,24	98,21	99,13
TIP II		69,48	71,89	74,37	76,57	77,11	84,82	87,20	93,84	95,40	95,94	96,94	98,59
TIP III		79,32	82,04	84,41	92,37	93,33	101,53	104,73	112,74	114,49	115,25	116,37	117,61
TIP IV		0,00	0,00	0,00	0,00	0,00	0,00	0,00	0,00	0,00	0,00	0,00	0,00
TIP I	VODOVOD I KANALIZACIJA	93,90	98,45	98,35	103,60	104,39	106,53	108,23	116,53	118,33	119,14	120,32	121,45
TIP II		106,99	111,86	111,44	116,94	118,45	123,32	125,14	134,64	136,63	137,46	138,96	141,32
TIP III		102,47	107,31	107,86	112,93	114,00	116,34	118,19	127,22	129,14	130,05	131,63	133,04
TIP IV		0,00	0,00	0,00	0,00	0,00	0,00	0,00	0,00	0,00	0,00	0,00	0,00
TIP I	CENTRALNO GRIJANJE I KLIMA	102,96	111,80	111,71	126,33	125,83	133,82	136,14	147,25	149,61	150,72	152,16	153,59
TIP II		94,33	101,66	101,07	107,42	107,41	112,35	114,57	123,28	125,41	126,00	127,33	129,49
TIP III		90,58	98,38	99,02	103,96	103,94	109,35	111,46	119,98	121,94	122,68	123,84	125,16
TIP IV		0,00	0,00	0,00	0,00	0,00	0,00	0,00	0,00	0,00	0,00	0,00	0,00
TIP I	OSTALI RADOVI	0,00	0,00	0,00	34,23	36,56	38,21	40,48	43,57	44,25	44,54	44,99	45,42
TIP II		25,15	26,47	26,45	35,46	37,88	39,59	41,93	45,13	45,84	46,14	46,61	47,40
TIP III		20,03	21,83	22,07	104,39	111,50	116,53	123,44	132,86	134,94	135,83	137,21	138,68
TIP IV		0,00	0,00	0,00	11,62	12,41	12,97	13,73	14,78	15,01	15,11	15,27	15,37
TIP I	SVEUKUPNO RADOVI	1.137,53	1.208,15	1.218,96	1.415,50	1.415,49	1.579,83	1.623,54	1.748,70	1.776,45	1.788,35	1.806,26	1.823,20
TIP II		1.227,52	1.300,71	1.313,78	1.408,26	1.418,22	1.559,89	1.603,81	1.725,91	1.754,54	1.764,52	1.782,90	1.813,21
TIP III		1.412,51	1.496,55	1.515,03	1.698,85	1.716,54	1.867,20	1.926,04	2.073,36	2.105,58	2.119,53	2.140,11	2.163,01
TIP IV		690,91	726,22	736,90	801,76	812,20	860,44	890,39	958,17	973,86	980,39	989,82	996,82

GRAFIČKI PRIKAZ CIJENE GRAĐENJA

TIP I - IV ZAGREB

CIJENA GRAĐENJA U EUR/m² NETTO KORISNE POVRŠINE

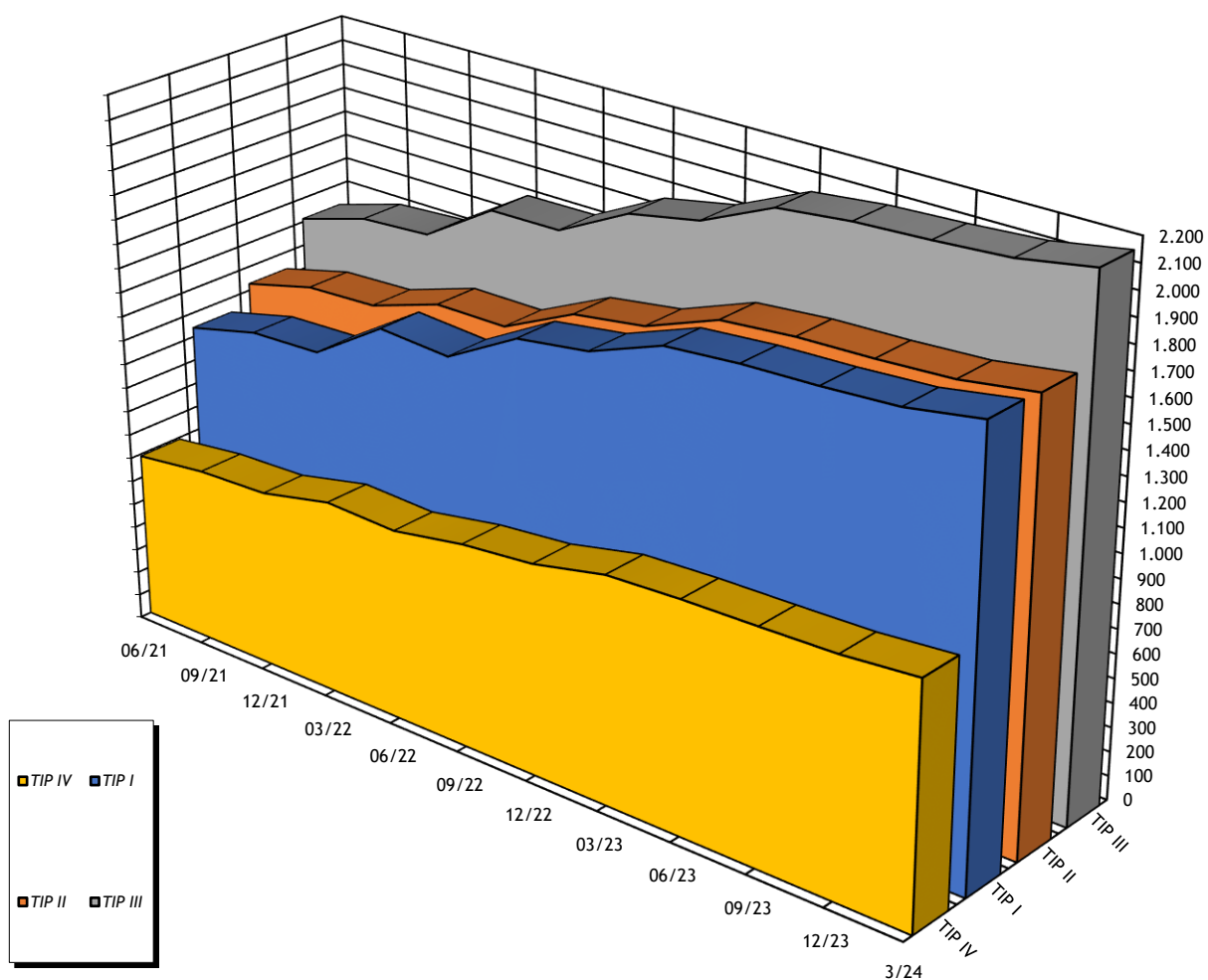

INDEKSNI NIZOVI CIJENA GRAĐENJA RIJEKA(100% predstavlja 01.01.2020.) TIP I - IV

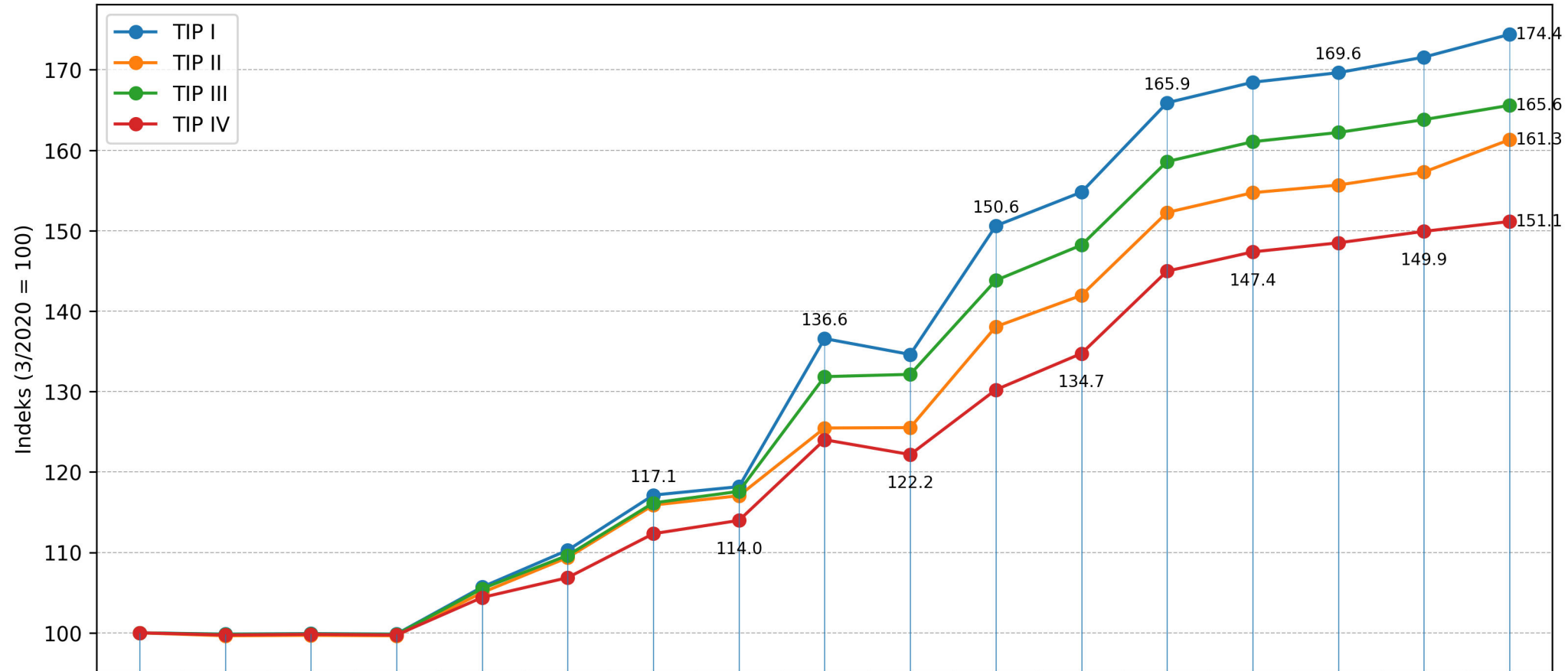

	3/20	6/20	9/20	12/20	3/21	6/21	9/21	12/21	3/22	6/22	9/22	12/22	3/23	6/23	9/23	12/23	3/24
TIP I	100.0	99.84	99.9	99.84	105.69	110.28	117.12	118.17	136.58	134.61	150.61	154.79	165.9	168.45	169.64	171.58	174.41
TIP II	100.0	99.63	99.69	99.63	104.99	109.36	115.88	117.05	125.46	125.51	138.06	141.96	152.27	154.72	155.67	157.29	161.31
TIP III	100.0	99.8	99.86	99.8	105.49	109.63	116.15	117.58	131.85	132.13	143.82	148.21	158.59	161.06	162.21	163.81	165.58
TIP IV	100.0	99.73	99.81	99.73	104.39	106.86	112.32	113.97	124.01	122.16	130.22	134.73	144.97	147.36	148.49	149.92	151.14

6. PRORAČUN ETALONSKE CIJENE STANA

ETALONSKA GRAĐEVINA

ETALONSKA GRAĐEVINA PREMA UREDBI O NAČINU UTVRĐIVANJA CIJENE STANA I GARAŽE
(NN br. 35/92, 72/92, 83/93) JE TIPSKA GRAĐEVINA 1. (TIP I) IZ OVOG BILTENA

BILTEN 3/24

1. Struktura cijene građenja

Građenje građevine	97,00 %
Glavni projekt	1,80 %
Kalkulacije i procjene	0,20 %
Priključci	1,00 %
Ukupno:	100,00 %

$$C_e = \frac{\text{Cijena građenja iz Biltena}}{0,97}$$

2. Definiranje etalonske građevine :

Građevina je definirana karakteristikama tipske građevine broj 1 (TIP I) - Gređice K1

GRAD	GRAĐENJE ETALONSKE GRAĐEVINE/m ²	Ce/m ²
ZAGREB	1823,20	1879,59
SPLIT	1798,21	1853,83
RIJEKA	1799,08	1854,72
OSIJEK	1805,34	1861,18
UKUPNO	-	Ce= 1.862,33

3. Prosječna cijena C_e za Republiku Hrvatsku na dan 31. ožujka 2024. g. prema podacima IGH (dobivenih na osnovu praćenja cijena usluga, radova i građ. materijala u Zagrebu, Splitu, Rijeci i Osijeku) iznosila je 1862,33 EUR/m² bez PDV-a.

G. NADOGRAĐNJA I - CIJENE GRAĐENJA TIPSKIH GRAĐEVINA V i VI

TIPSKA GRAĐEVINA V – A.1

SAMOSTOJEĆA OBITELJSKA KUĆA – TIP A.1

NAMJENA

Samostojeća građevina - obiteljska kuća namijenjena stanovanju, za 4 osobe (2 odrasle osobe i 2 djece) koja sadrži jednu stambenu jedinicu.

VELIČINA I POVRŠINA GRAĐEVINE

Stambena građevina je dvoetažna, a čine ju prizemlje, kat i krovnište.

Maksimalne tlocrtno dimenzije stambene građevine su 13,22 x 6,72 m, a tlocrtna površina iznosi 89 m². Visina građevine mjerena od kote konačno zaravnatog terena uz pročelje do vrha nadozida - atike građevine iznosi 655 cm.

BRUTO RAZVIJENA POVRŠINA GRAĐEVINE (BRP):

- Prizemlje:	84,60 m ²
- Kat:	89,00 m ²
<hr/>	
- ukupno	173,60 m ²

NETO GRAĐEVINSKA POVRŠINA:

- Prizemlje:	68,60 m ²
- Kat:	64,40 m ²
<hr/>	
- ukupno	133,00 m ²

OBLIKOVANJE GRAĐEVINE

Stambena građevina je slobodnostojeća, dvoetažna, pravilnog tlocrta, oblikovana iz jednog volumena. Namijenjena je stanovanju i visine je P+KAT+KROVIŠTE.

Građevina ima kosi limeni krov na AB stropnoj ploči sa nadozidom.

Prizemlje građevine čini dnevni dio: ulaz, dnevni boravak, kuhinja, blagovaonica, kupaonica i izba, kat građevine sačinjavaju dvije spavaće sobe, kupaonica, te galerija - radni prostor. Prizemlje je organizirano na način da su servisni prostori: kupaonica, kuhinja i izba locirani uz ulazni prostor, u sjevernom dijelu građevine, dok su blagovaonica i dnevni boravak otvoreni, međusobno povezani, sa slobodno postavljenim montažnim stubama u središnjem dijelu prostora.

Povezanost prizemlja i kata ostvarena je laganim montažnim jednokrakim stepenicama i galerijom na katu. Galerija je u funkciji radnog prostora, preko kojeg se pristupa ostalim prostorijama: kupaonici i spavaćim sobama.

Građevina je smještena na parceli ograđenom panelnom ogradom djelomično ozelenjenom puzavicama, sa kolnim i pješačkim ulazom. Veličina parcele je 600 m² (30x20m), ima asfaltirani kolni pristup, pješačke površine popločane betonskim opločnicima te zelene površine sa nasadima trave i ukrasnog bilja.

Na parceli je smještena i samostojeća pomoćna građevina – garaža sa dva garažna mjesta BRP 43,00 m².

GRIJANJE I KOMUNALNE INSTALACIJE GRAĐEVINE

Grijanje i hlađenje prostora kao i priprema tople vode vrši se pomoću dizalice topline.

Građevina ima priključak na sustav javne vodoopskrbe, te nije spojena na sustav javne odvodnje već je predviđena izgradnja septičke jame zapremine 25,00 m³.

KONSTRUKCIJA I MATERIJALI

Konstrukcija građevina je klasična: AB temeljne trake 60/80 cm i temeljni zidovi debljine 25 cm, blok opeka 25 cm kao materijal stambenog dijela (nosivih zidova prizemlja i kata). Međukatna konstrukcija stambenog dijela građevine je armiranobetonska ploča debljine 25 cm. Krovna konstrukcija je od AB ploče 20 cm. Krov je kosi, završna obloga od trapeznog lima T55 nagiba 7°, na drvenoj potkonstrukciji (drvene gređice 5/8 cm na razmaku cca 75 cm, drvene rož. 12/14 cm na razmaku 82 cm).

Ulazni predprostor je obložen kamenim pločama u strukturalnom ljepilu.

Vanjska obloga pročelja predviđa se kao žbukana, tipa kao Demit fasada, sa završnom fasadnom silikatnom žbukom.

Ograda francuskog prozora biti će metalna. Stepenice su montažne čelične sa drvenim gazištima.

U prizemlju i na katu se predviđa ugradnja drvene vanjske i unutarnje stolarije. Vanjski otvori imaju zaštitu od sunca: vanjske rolete (prozori prizemlja istočno i zapadno pročelje) te klizne drvene žaluzine (staklene stijene).

Podne obloge su parket u sobama i na galeriji te keramičke pločice u kupaonicama, kuhinji, izbi.

Pregradni zidovi su od opeke debljine 12 cm, završno žbukani i premazani disperznim premazom.

Svi predviđeni materijali su trajni i kvalitetni, a bojom i teksturom usklađeni s okolnim građevinama i krajolikom.

GRAĐEVINA TIP A.1
KARAKTERISTIČNI DIJELOVI TEH. DOKUMENTACIJE

PRESJEK A-A

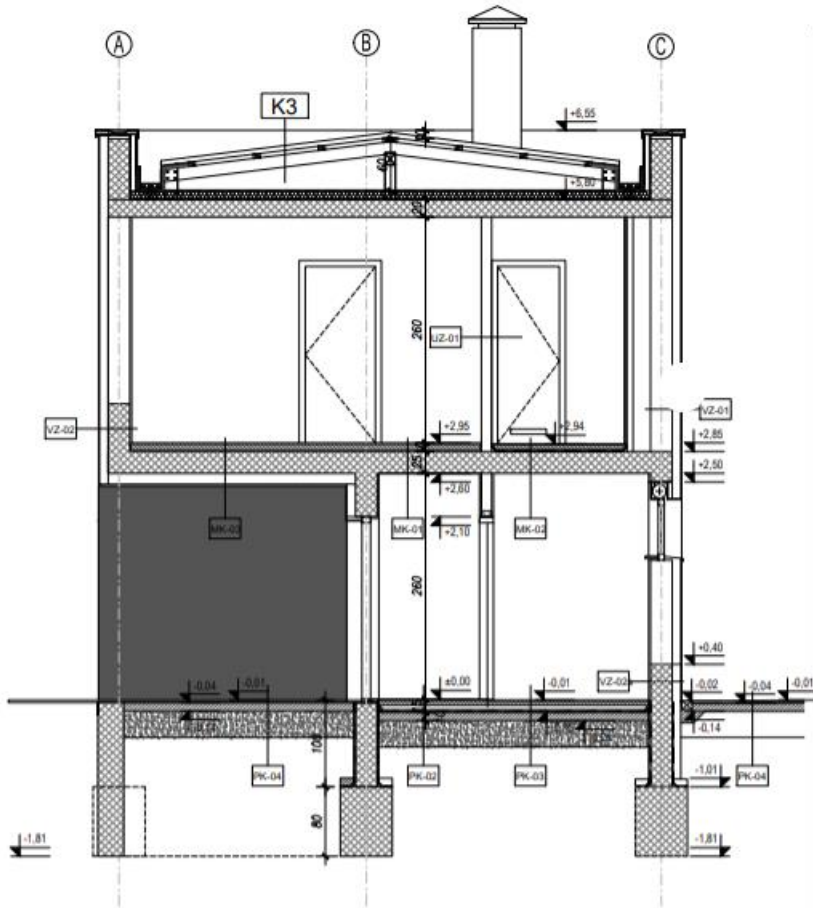

SITUACIJA A+C

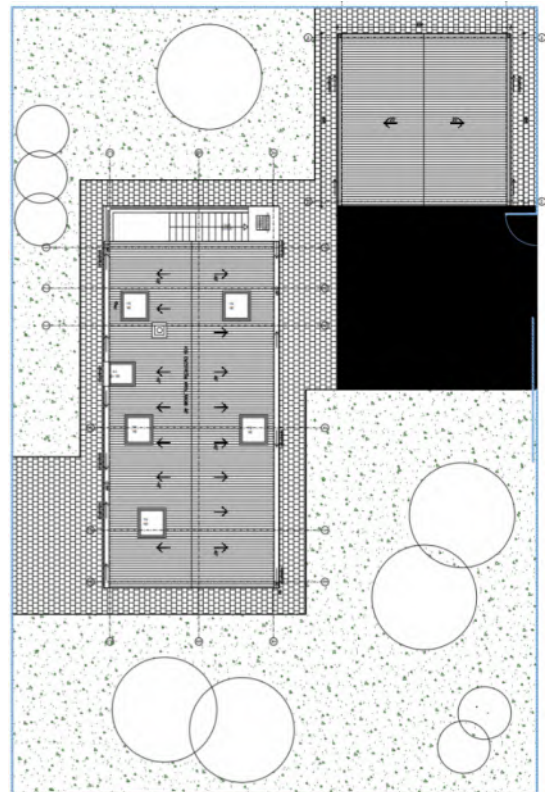

TLOCRT PRIZEMLJA

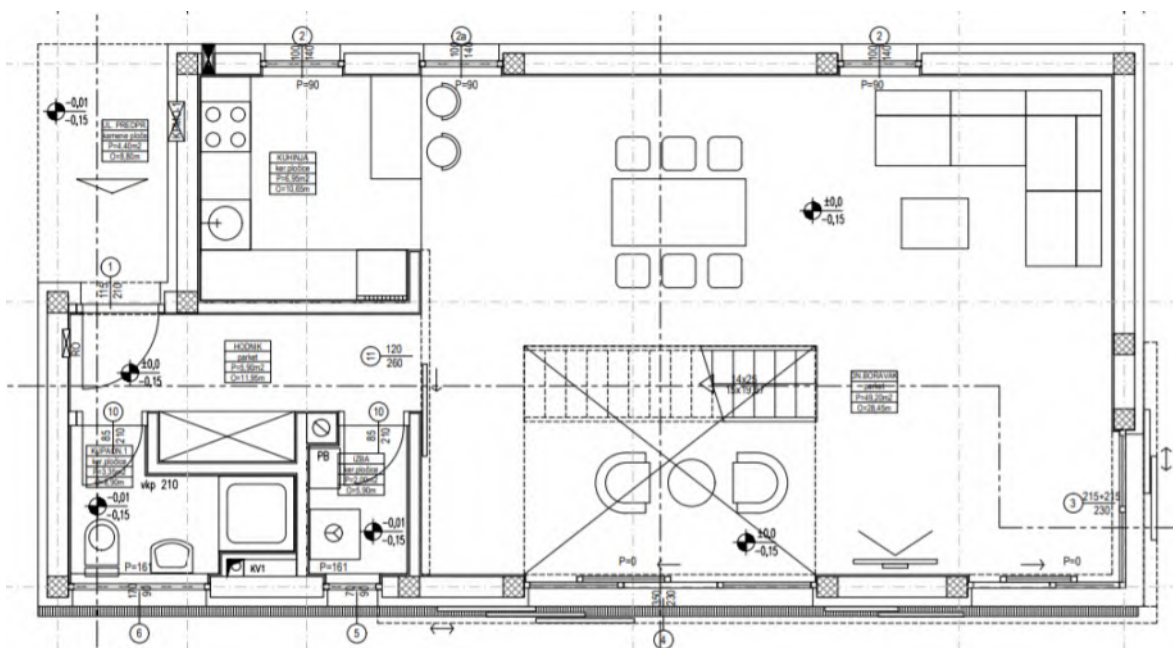

TLOCRT KATA

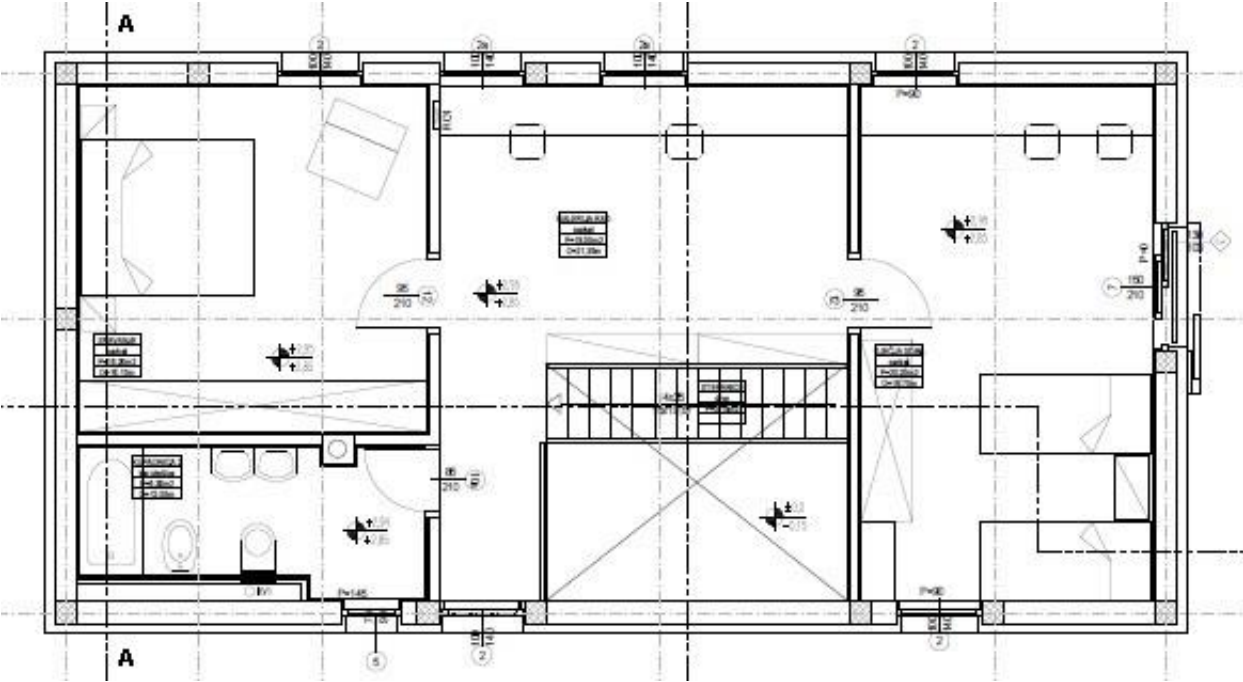

REKAPITULACIJA CIJENE GRAĐENJA TIP V - A.1 OSIJEK

POVRŠINA KUĆE: bruto građevinska (m²) 173,60
 netto korisna (m²) 133,00

VRSTA RADA	UKUPNO EUR	EUR/m ² NETTO	UČEŠĆE		
			u grupi	ukupno	
ZEMljANI RADOVI	- predradnje	807,67	6,07	12,12%	0,29%
	- iskopi	2.210,96	16,62	33,18%	0,79%
	- nasipavanje i razastiranje	3.645,77	27,41	54,71%	1,31%
	- transporti	0,00	0,00	0,00%	0,00%
	UKUPNO	6.664,40	50,11	100,00%	2,39%
KONSTRUKCIJA I FAZA	- betonski radovi	4.834,77	36,35	3,84%	1,74%
	- armiranobetonski radovi	16.345,09	122,90	12,99%	5,87%
	- mont. konstr. i elementi	1.180,78	8,88	0,94%	0,42%
	- armirajući radovi	44.295,85	333,05	35,21%	15,91%
	- tesarski radovi	20.678,69	155,48	16,44%	7,43%
	- zidarski radovi	38.455,22	289,14	30,57%	13,81%
	- građ. radovi za instalacije	0,00	0,00	0,00%	0,00%
	UKUPNO	125.790,40	945,79	100,00%	45,19%
KONSTRUKCIJA II FAZA	- izolaterski radovi	21.549,48	162,03	35,00%	7,74%
	- krovopokrivački radovi	3.698,79	27,81	6,01%	1,33%
	- limarski radovi	5.034,60	37,85	8,18%	1,81%
	- stolarski radovi	27.564,58	207,25	44,76%	9,90%
	- bravarski radovi	3.729,31	28,04	6,06%	1,34%
	- staklarski radovi	0,00	0,00	0,00%	0,00%
	- podne podloge	0,00	0,00	0,00%	0,00%
	UKUPNO	61.576,76	462,98	100,00%	22,12%
ZAVRŠNI RADOVI	- teracerski radovi	0,00	0,00	0,00%	0,00%
	- keramičarski radovi	5.742,27	43,17	26,74%	2,06%
	- podovi	11.260,99	84,67	52,45%	4,05%
	- ličil. i soboslikarski radovi	2.188,14	16,45	10,19%	0,79%
	- tapetarski radovi	0,00	0,00	0,00%	0,00%
	- oblaganja	2.280,02	17,14	10,62%	0,82%
	- završnomontažerski radovi	0,00	0,00	0,00%	0,00%
	- ugradnja opreme	0,00	0,00	0,00%	0,00%
UKUPNO	21.471,42	161,44	100,00%	7,71%	
ELEKTROINSTALACIJE	- razdjelnici	2.131,49	16,03	11,30%	0,77%
	- rasvjeta	305,33	2,30	1,62%	0,11%
	- instalacijski materijal i pribor	7.697,65	57,88	40,80%	2,77%
	- telefon, portafon, antenski sustav	6.426,91	48,32	34,07%	2,31%
	- zaštita od munje	2.305,19	17,33	12,22%	0,83%
	UKUPNO	18.866,57	141,85	100,00%	6,78%
VODOVOD I KANALIZACIJA	- instalacije vode	7.385,53	55,53	54,51%	2,65%
	- instalacije kanalizacije	3.337,23	25,09	24,63%	1,20%
	- sanitarni uređaji i armature	2.825,21	21,24	20,85%	1,01%
	UKUPNO	13.547,97	101,86	100,00%	4,87%
STROJARSKE INSTALACIJE	- dizalice topline	30.455,25	228,99	100,00%	10,94%
	- kotao na pelete	0,00	0,00	0,00%	0,00%
	- plinski bojler (zemni plin)	0,00	0,00	0,00%	0,00%
	- plinski bojler (UNP)	0,00	0,00	0,00%	0,00%
	- hlađenje i ventilacija	0,00	0,00	0,00%	0,00%
UKUPNO	30.455,25	228,99	100,00%	10,94%	
OSTALO	- dizala	0,00	0,00	0,00%	0,00%
	- skloništa osnovne zaštite	0,00	0,00	0,00%	0,00%
	- ostalo	0,00	0,00	0,00%	0,00%
	UKUPNO	0,00	0,00	0,00%	0,00%
UKUPNO KUĆA		278.372,77	2.093,03	100,00%	100,00%
	- vodosprema	0,00			
	- septička jama	11.696,05			
	- uređenje parcele	19.726,69			
	- garaža	48.446,02			
SVEUKUPNO		358.241,53			

REKAPITULACIJA CIJENE GRAĐENJA A.1 OSIJEK

POVRŠINA KUĆE	bruto građevinska	173,60 (m ²)
	netto korisna	133,00 (m ²)
ZAPREMINA VODOSPREME		25,00 (m ³)
ZAPREMINA SEPTIČKE JAME		25,00 (m ³)
POVRŠINA PARCELE		457,00 (m ²)
POVRŠINA GARAŽE	netto korisna	27,00 (m ²)

ETAŽE	UKUPNO EUR	EUR/j.m. NETTO	UČEŠĆE
-------	---------------	-------------------	--------

PODRUM	0,00	0,00	0,00%
PRIZEMLJE	139.186,38	1.046,51	50,00%
KAT	108.565,38	816,28	39,00%
POTKROVLJE(STAMBENO)	0,00	0,00	0,00%
KROVIŠTE	30.621,00	230,23	11,00%
UKUPNO KUĆA	278.372,76	2.093,03	100,00%
	- vodosprema	0,00	
	- septička jama	11.696,05	
	- uređenje parcele	19.726,69	
	- garaža	48.446,01	
SVEUKUPNO	358.241,51		

REKAPITULACIJA CIJENE GRAĐENJA TIP V - A.1 RIJEKA

POVRŠINA KUĆE: bruto građevinska (m²) 173,60
 netto korisna (m²) 133,00

VRSTA RADA		UKUPNO EUR	EUR/m ² NETTO	UČEŠĆE	
				u grupi	ukupno
ZEMljANI RADOVI	- predradnje	812,30	6,11	12,01%	0,30%
	- iskopi	2.182,66	16,41	32,26%	0,80%
	- nasipavanje i razastiranje	3.771,06	28,35	55,74%	1,38%
	- transporti	0,00	0,00	0,00%	0,00%
	UKUPNO	6.766,02	50,87	100,00%	2,48%
KONSTRUKCIJA I FAZA	- betonski radovi	4.748,24	35,70	3,96%	1,74%
	- armiranobetonski radovi	16.062,83	120,77	13,39%	5,88%
	- mont. konstr. i elementi	1.179,21	8,87	0,98%	0,43%
	- armirački radovi	39.442,66	296,56	32,88%	14,44%
	- tesarski radovi	20.570,01	154,66	17,15%	7,53%
	- zidarski radovi	37.964,94	285,45	31,65%	13,90%
	- građ. radovi za instalacije	0,00	0,00	0,00%	0,00%
	UKUPNO	119.967,89	902,01	100,00%	43,91%
KONSTRUKCIJA II FAZA	- izolaterski radovi	21.668,26	162,92	34,89%	7,93%
	- krovopokrivački radovi	3.744,43	28,15	6,03%	1,37%
	- limarski radovi	5.047,10	37,95	8,13%	1,85%
	- stolarski radovi	27.902,42	209,79	44,93%	10,21%
	- bravarski radovi	3.744,18	28,15	6,03%	1,37%
	- staklarski radovi	0,00	0,00	0,00%	0,00%
	- podne podloge	0,00	0,00	0,00%	0,00%
	UKUPNO	62.106,39	466,97	100,00%	22,73%
ZAVRŠNI RADOVI	- teracerski radovi	0,00	0,00	0,00%	0,00%
	- keramičarski radovi	5.757,13	43,29	26,72%	2,11%
	- podovi	11.290,62	84,89	52,40%	4,13%
	- ličil. i soboslikarski radovi	2.208,75	16,61	10,25%	0,81%
	- tapetarski radovi	0,00	0,00	0,00%	0,00%
	- oblaganja	2.291,77	17,23	10,64%	0,84%
	- završnomontažerski radovi	0,00	0,00	0,00%	0,00%
	- ugradnja opreme	0,00	0,00	0,00%	0,00%
	UKUPNO	21.548,27	162,02	100,00%	7,89%
ELEKTROINSTALACIJE	- razdjelnici	2.129,70	16,01	11,30%	0,78%
	- rasvjeta	305,07	2,29	1,62%	0,11%
	- instalacijski materijal i pribor	7.691,20	57,83	40,80%	2,82%
	- telefon, portafon, antenski sustav	6.421,53	48,28	34,07%	2,35%
	- zaštita od munje	2.303,25	17,32	12,22%	0,84%
	UKUPNO	18.850,75	141,73	100,00%	6,90%
VODOVOD I KANALIZACIJA	- instalacije vode	7.379,34	55,48	54,51%	2,70%
	- instalacije kanalizacije	3.334,44	25,07	24,63%	1,22%
	- sanitarni uređaji i armature	2.822,84	21,22	20,85%	1,03%
	UKUPNO	13.536,62	101,78	100,00%	4,95%
STROJARSKE INSTALACIJE	- dizalice topline	30.429,73	228,79	100,00%	11,14%
	- kotao na pelete	0,00	0,00	0,00%	0,00%
	- plinski bojler (zemni plin)	0,00	0,00	0,00%	0,00%
	- plinski bojler (UNP)	0,00	0,00	0,00%	0,00%
	- hlađenje i ventilacija	0,00	0,00	0,00%	0,00%
UKUPNO	30.429,73	228,79	100,00%	11,14%	
OSTALO	- dizala	0,00	0,00	0,00%	0,00%
	- skloništa osnovne zaštite	0,00	0,00	0,00%	0,00%
	- ostalo	0,00	0,00	0,00%	0,00%
	UKUPNO	0,00	0,00	0,00%	0,00%
UKUPNO KUĆA		273.205,67	2.054,18	100,00%	100,00%
	- vodosprema	0,00			
	- septička jama	11.686,25			
	- uređenje parcele	19.710,17			
	- garaža	47.797,29			
SVEUKUPNO		352.399,38			

REKAPITULACIJA CIJENE GRAĐENJA A.1 RIJEKA

POVRŠINA KUĆE	bruto građevinska	173,60 (m ²)
	netto korisna	133,00 (m ²)
ZAPREMINA VODOSPREME		25,00 (m ³)
ZAPREMINA SEPTIČKE JAME		25,00 (m ³)
POVRŠINA PARCELE		457,00 (m ²)
POVRŠINA GARAŽE	netto korisna	27,00 (m ²)

ETAŽE	UKUPNO EUR	EUR/j.m. NETTO	UČEŠĆE
-------	---------------	-------------------	--------

PODRUM	0,00	0,00	0,00%
PRIZEMLJE	136.602,83	1.027,09	50,00%
KAT	106.550,21	801,13	39,00%
POTKROVLJE(STAMBENO)	0,00	0,00	0,00%
KROVIŠTE	30.052,62	225,96	11,00%
UKUPNO KUĆA	273.205,66	2.054,18	100,00%
	- vodosprema	0,00	
	- septička jama	11.686,25	
	- uređenje parcele	19.710,17	
	- garaža	47.797,28	
SVEUKUPNO	352.399,36		

REKAPITULACIJA CIJENE GRAĐENJA A.1 SPLIT

POVRŠINA KUĆE	bruto građevinska	173,60 (m ²)
	netto korisna	133,00 (m ²)
ZAPREMINA VODOSPREME		25,00 (m ³)
ZAPREMINA SEPTIČKE JAME		25,00 (m ³)
POVRŠINA PARCELE		457,00 (m ²)
POVRŠINA GARAŽE	netto korisna	27,00 (m ²)

ETAŽE	UKUPNO EUR	EUR/j.m. NETTO	UČEŠĆE
-------	---------------	-------------------	--------

PODRUM	0,00	0,00	0,00%
PRIZEMLJE	137.701,78	1.035,35	50,00%
KAT	107.407,39	807,57	39,00%
POTKROVLJE(STAMBENO)	0,00	0,00	0,00%
KROVIŠTE	30.294,39	227,78	11,00%
UKUPNO KUĆA	275.403,56	2.070,70	100,00%
	- vodosprema	0,00	
	- septička jama	11.702,37	
	- uređenje parcele	19.737,35	
	- garaža	49.370,74	
SVEUKUPNO	356.214,02		

REKAPITULACIJA CIJENE GRAĐENJA A.1 ZAGREB

POVRŠINA KUĆE	bruto građevinska	173,60 (m ²)
	netto korisna	133,00 (m ²)
ZAPREMINA VODOSPREME		25,00 (m ³)
ZAPREMINA SEPTIČKE JAME		25,00 (m ³)
POVRŠINA PARCELE		457,00 (m ²)
POVRŠINA GARAŽE	netto korisna	27,00 (m ²)

ETAŽE	UKUPNO EUR	EUR/j.m. NETTO	UČEŠĆE
-------	---------------	-------------------	--------

PODRUM	0,00	0,00	0,00%
PRIZEMLJE	136.746,63	1.028,17	50,00%
KAT	106.662,37	801,97	39,00%
POTKROVLJE(STAMBENO)	0,00	0,00	0,00%
KROVIŠTE	30.084,26	226,20	11,00%
UKUPNO KUĆA	273.493,26	2.056,34	100,00%
	- vodosprema	0,00	
	- septička jama	11.547,08	
	- uređenje parcele	19.475,44	
	- garaža	49.687,86	
SVEUKUPNO	354.203,64		

TIPSKA GRAĐEVINA V – A.1.a

SAMOSTOJEĆA OBITELJSKA KUĆA – TIP A.1.a

NAMJENA

Samostojeća građevina - obiteljska kuća namijenjena stanovanju, za 4 osobe (2 odrasle osobe i 2 djece) koja sadrži jednu stambenu jedinicu.

VELIČINA I POVRŠINA GRAĐEVINE

Stambena građevina je troetažna, a čine ju podrum, prizemlje, kat i korovište.

Maksimalne tlocrtno dimenzije stambene građevine su 14,56 x 6,72 m, a tlocrtna površina iznosi 97,84 m².

Visina građevine mjerena od kote konačno zaravnatog terena uz pročelje do vrha nadozida - atike građevine iznosi 655 cm. Visina građevine mjereno od ukopanog ulaza u podrum do vrha nadozida – atike iznosi 915 cm.

BRUTO RAZVIJENA POVRŠINA GRAĐEVINE (BRP):

- Podrum:	19,45 m ²
- Prizemlje:	84,60 m ²
- Kat:	89,00 m ²
<hr/>	
- ukupno	193,05 m ²

NETO GRAĐEVINSKA POVRŠINA:

- Podrum:	14,90 m ²
- Prizemlje:	68,60 m ²
- Kat:	64,40 m ²
<hr/>	
- ukupno	147,90 m ²

OBLIKOVANJE GRAĐEVINE

Stambena građevina je slobodnostojeća, troetažna, pravilnog tlocrta, oblikovana iz jednog volumena. Namijenjena je stanovanju i visine je Po+P+KAT+KROVŠTE.

Građevina ima kosi limeni krov na AB stropnoj ploči sa nadozidom.

Prizemlje građevine čini dnevni dio: ulaz, dnevni boravak, kuhinja, blagovaonica, kupaonica i izba, kat građevine sačinjavaju dvije spavaće sobe, kupaonica, te galerija - radni prostor. Prizemlje je organizirano na način da su servisni prostori: kupaonica, kuhinja i izba locirani uz ulazni prostor, u sjevernom dijelu građevine, dok su blagovaonica i dnevni boravak otvoreni, međusobno povezani, sa slobodno postavljenim montažnim stubama u središnjem dijelu prostora.

Povezanost prizemlja i kata ostvarena je laganim montažnim jednokrakim stepenicama i galerijom na katu. Galerija je u funkciji radnog prostora, preko kojeg se pristupa ostalim prostorijama: kupaonici i spavaćim sobama.

Podrumskom prostoru se pristupa preko vanjskih nenatkrivenih stepenica. Podrumski prostori se sastoje od: podruma, spremišta 1 i spremišta 2.

Građevina je smještena na parceli ograđenom panelnom ogradom djelomično ozelenjenom puzavicama, sa kolnim i pješačkim ulazom. Veličina parcele je 600 m² (30x20m), ima asfaltirani kolni

pristup, pješačke površine popločane betonskim opločnicima te zelene površine sa nasadima trave i ukrasnog bilja.

Na parceli je smještena i samostojeća pomoćna građevina – garaža sa dva garažna mjesta BRP 43,00 m².

GRIJANJE I KOMUNALNE INSTALACIJE GRAĐEVINE

Grijanje prostora kao i priprema tople vode vrši se pomoću sustava sa kotlom na pelete. Hlađenje se vrši pomoću multi split klima sustava.

Građevina ima priključak na sustav javne vodoopskrbe i na sustav javne odvodnje.

KONSTRUKCIJA I MATERIJALI

Konstrukcija građevina je klasična: AB temeljne trake 60/80 cm i temeljni zidovi debljine 25 cm, AB podrumski zidovi 25 cm, blok opeka 25 cm kao materijal stambenog dijela (nosivih zidova prizemlja i kata). Međukatna konstrukcija stambenog dijela građevine je armiranobetonska ploča debljine 25 cm. Krovna konstrukcija je od AB ploče 20 cm. Krov je kosi, završna obloga od trapeznog lima T55 nagiba 7°, na drvenoj potkonstrukciji (drvene gredice 5/8 cm na razmaku cca 75 cm, drvene rož.12/14 cm na razmaku 82 cm).

Ulazni predprostor je obložen kamenim pločama u strukturalnom ljepilu.

Vanjska obloga pročelja predviđa se kao žbukana, tipa kao Demit fasada, sa završnom fasadnom silikatnom žbukom.

Ograda uz vanjske stepenice i ograda francuskog prozora biti će metalna. Stepenice su montažne čelične sa drvenim gazištima. Podne obloge su parket u sobama i na galeriji te keramičke pločice u kupaonicama, kuhinji, izbi.

U podrumu se predviđa ugradnja metalnih vrata, a u prizemlju i na katu se predviđa ugradnja drvene vanjske i unutarnje stolarije. Vanjski otvori imaju zaštitu od sunca: vanjske rolete (prozori prizemlja istočno i zapadno pročelje) te klizne drvene žaluzine (staklene stijene). Pregradni zidovi su od opeke debljine 12 cm, završno žbukani i premazani disperznim premazom.

Svi predviđeni materijali su trajni i kvalitetni, a bojom i teksturom usklađeni s okolnim građevinama i krajolikom.

GRAĐEVINA TIP A.1.a
KARAKTERISTIČNI DIJELOVI TEH. DOKUMENTACIJE

PRESJEK A-A

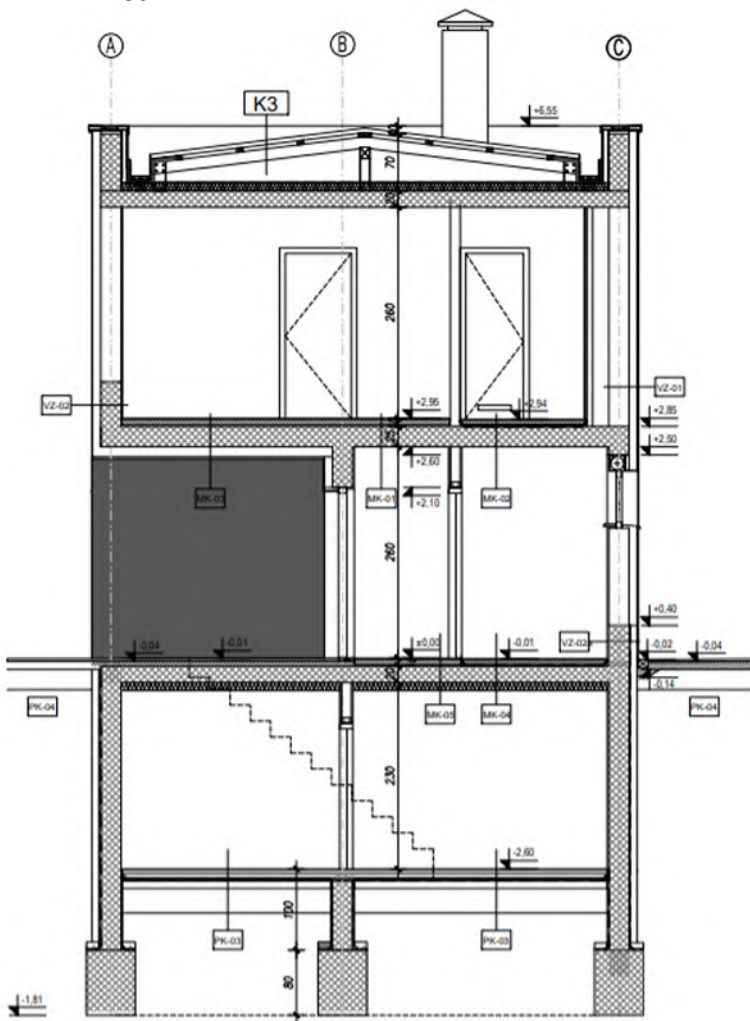

SITUACIJA A+C

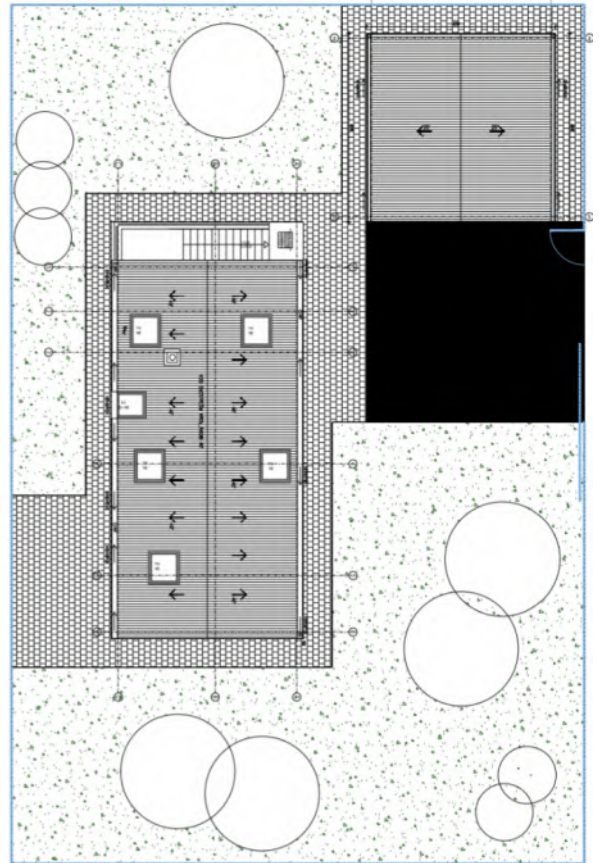

TLOCRT PODRUMA

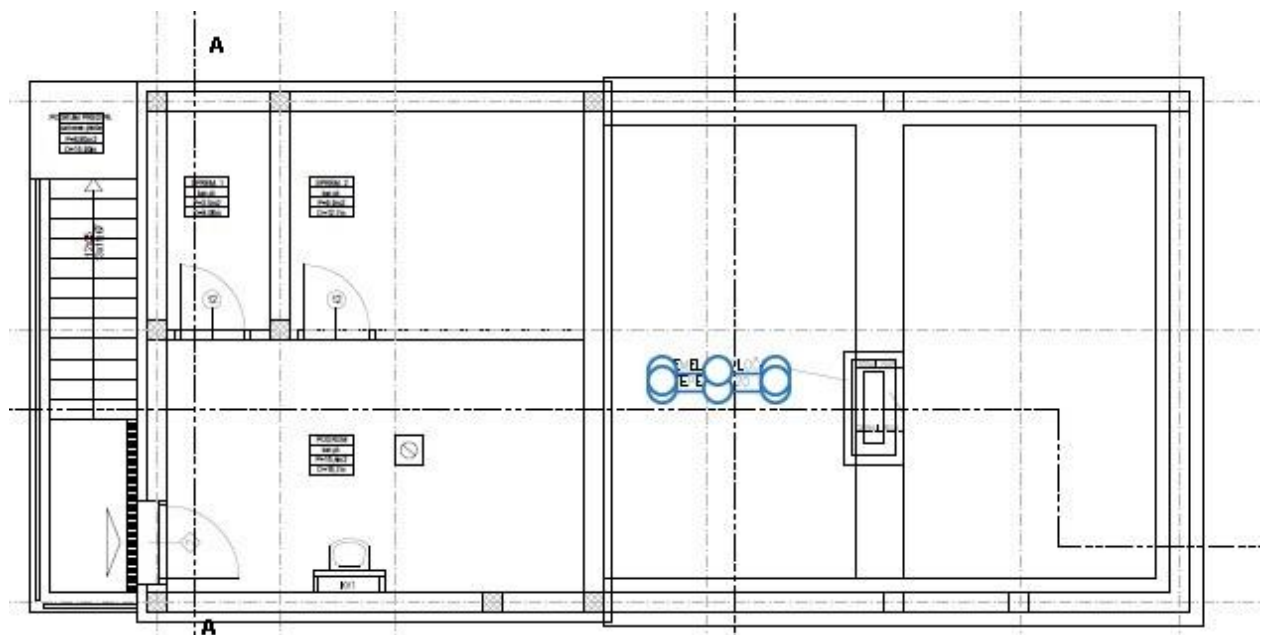

TLOCRT PRIZEMLJA

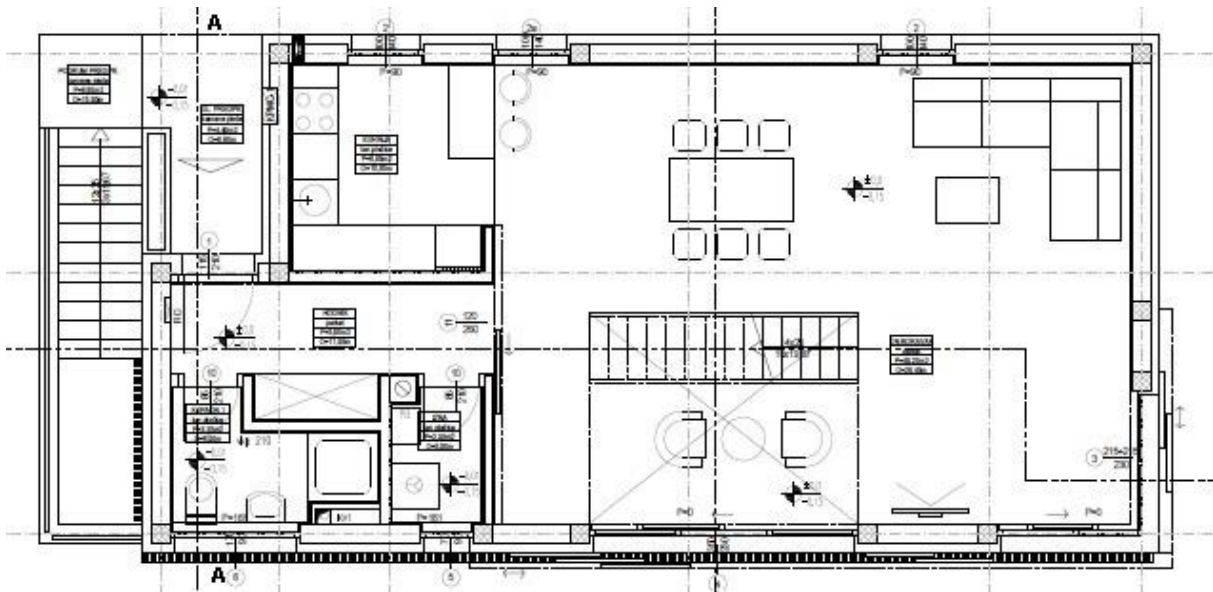

TLOCRT KATA

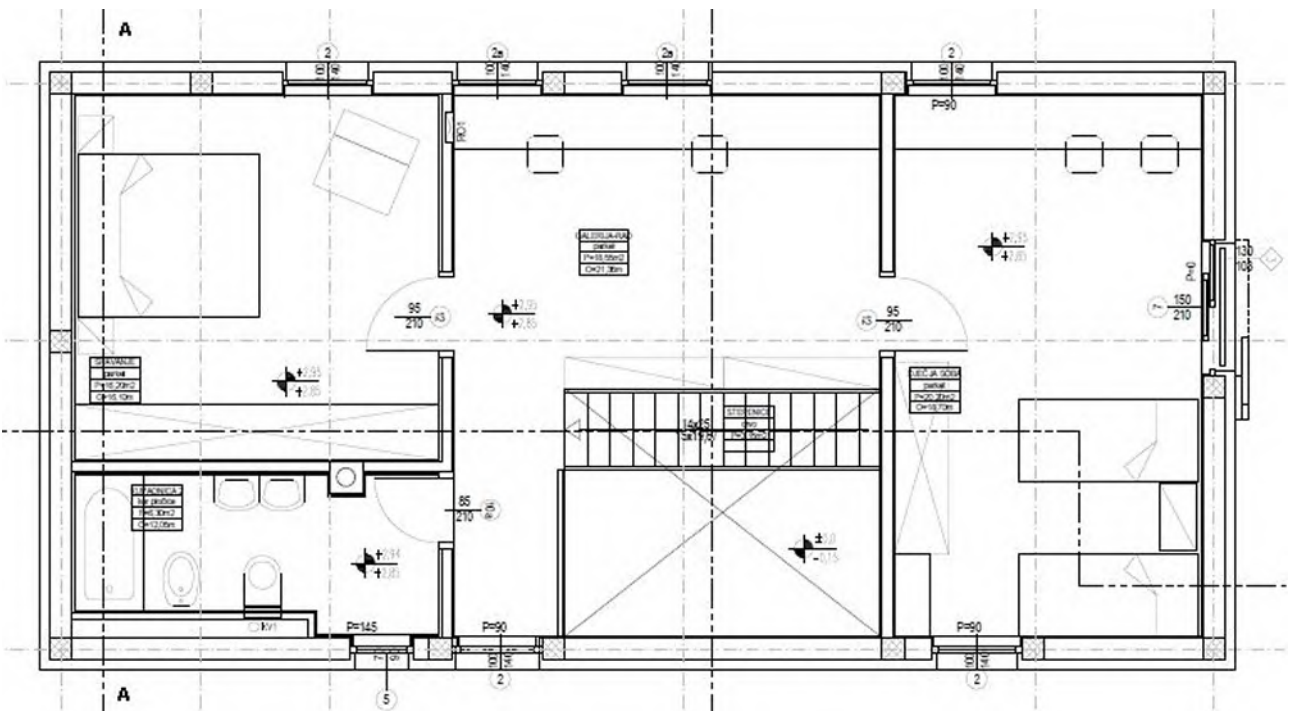

REKAPITULACIJA CIJENE GRAĐENJA TIP V - A.1.a OSIJEK

POVRŠINA KUĆE:	bruto građevinska (m ²)	193,05
	netto korisna (m ²)	147,90

VRSTA RADA	UKUPNO EUR	EUR/m ² NETTO	UČEŠĆE		
			u grupi	ukupno	
ZEMLJANI RADOVI	- predradnje	812,60	5,49	10,20%	0,26%
	- iskopi	3.494,11	23,62	43,85%	1,11%
	- nasipavanje i razastiranje	3.662,50	24,76	45,96%	1,16%
	- transporti	0,00	0,00	0,00%	0,00%
	UKUPNO	7.969,21	53,88	100,00%	2,53%
KONSTRUKCIJA I FAZA	- betonski radovi	4.864,40	32,89	3,27%	1,54%
	- armiranobetonski radovi	22.671,78	153,29	15,23%	7,19%
	- mont. konstr. i elementi	1.468,17	9,93	0,99%	0,47%
	- armirački radovi	51.768,73	350,03	34,77%	16,41%
	- tesarski radovi	25.060,45	169,44	16,83%	7,94%
	- zidarski radovi	43.042,44	291,02	28,91%	13,64%
	- građ. radovi za instalacije	0,00	0,00	0,00%	0,00%
UKUPNO	148.875,97	1.006,60	100,00%	47,19%	
KONSTRUKCIJA II FAZA	- izolaterski radovi	27.354,32	184,95	37,63%	8,67%
	- krovopokrivački radovi	3.685,06	24,92	5,07%	1,17%
	- limarski radovi	5.028,51	34,00	6,92%	1,59%
	- stolarski radovi	28.701,48	194,06	39,48%	9,10%
	- bravarski radovi	7.929,46	53,61	10,91%	2,51%
	- staklarski radovi	0,00	0,00	0,00%	0,00%
	- podne podloge	0,00	0,00	0,00%	0,00%
UKUPNO	72.698,83	491,54	100,00%	23,04%	
ZAVRŠNI RADOVI	- teracerski radovi	0,00	0,00	0,00%	0,00%
	- keramičarski radovi	7.805,32	52,77	32,47%	2,47%
	- podovi	11.325,76	76,58	47,12%	3,59%
	- ličil. i soboslikarski radovi	2.623,36	17,74	10,91%	0,83%
	- tapetarski radovi	0,00	0,00	0,00%	0,00%
	- oblaganja	2.282,91	15,44	9,50%	0,72%
	- završnomontažerski radovi	0,00	0,00	0,00%	0,00%
	- ugradnja opreme	0,00	0,00	0,00%	0,00%
UKUPNO	24.037,35	162,52	100,00%	7,62%	
ELEKTROINSTALACIJE	- razdjelnici	2.132,55	14,42	11,92%	0,68%
	- rasvjeta	305,48	2,07	1,71%	0,10%
	- instalacijski materijal i pribor	7.701,48	52,07	43,06%	2,44%
	- telefon, portafon, antenski sustav	5.438,05	36,77	30,41%	1,72%
	- zaštita od munje	2.306,33	15,59	12,90%	0,73%
UKUPNO	17.883,89	120,92	100,00%	5,67%	
VODOVOD I KANALIZACIJA	- instalacije vode	7.389,21	49,96	54,51%	2,34%
	- instalacije kanalizacije	3.338,90	22,58	24,63%	1,06%
	- sanitarni uređaji i armature	2.826,61	19,11	20,85%	0,90%
	UKUPNO	13.554,72	91,65	100,00%	4,30%
STROJARSKE INSTALACIJE	- dizalice topline	30.470,42	206,02	100,00%	9,66%
	- kotao na pelete	0,00	0,00	0,00%	0,00%
	- plinski bojler (zemni plin)	0,00	0,00	0,00%	0,00%
	- plinski bojler (UNP)	0,00	0,00	0,00%	0,00%
	- hlađenje i ventilacija	0,00	0,00	0,00%	0,00%
UKUPNO	30.470,42	206,02	100,00%	9,66%	
OSTALO	- dizala	0,00	0,00	0,00%	0,00%
	- skloništa osnovne zaštite	0,00	0,00	0,00%	0,00%
	- ostalo	0,00	0,00	0,00%	0,00%
UKUPNO	0,00	0,00	0,00%	0,00%	
UKUPNO KUĆA		315.490,39	2.133,13	100,00%	100,00%
	- vodosprema	0,00			
	- septička jama	11.701,88			
	- uređenje parcele	19.736,52			
	- garaža	48.446,02			
SVEUKUPNO		395.374,81			

REKAPITULACIJA CIJENE GRAĐENJA A.1.a OSIJEK

POVRŠINA KUĆE	bruto građevinska	193,05 (m ²)
	netto korisna	147,90 (m ²)
ZAPREMINA VODOSPREME		25,00 (m ³)
ZAPREMINA SEPTIČKE JAME		25,00 (m ³)
POVRŠINA PARCELE		457,00 (m ²)
POVRŠINA GARAŽE	netto korisna	27,00 (m ²)

ETAŽE	UKUPNO EUR	EUR/j.m. NETTO	UČEŠĆE
-------	---------------	-------------------	--------

PODRUM	63.098,08	426,63	20,00%
PRIZEMLJE	157.745,20	1.066,57	50,00%
KAT	75.717,70	511,95	24,00%
POTKROVLJE(STAMBENO)	0,00	0,00	0,00%
KROVIŠTE	18.929,42	127,99	6,00%
UKUPNO KUĆA	315.490,40	2.133,13	100,00%
	- vodosprema	0,00	
	- septička jama	11.701,88	
	- uređenje parcele	19.736,52	
	- garaža	48.446,01	
SVEUKUPNO	395.374,81		

REKAPITULACIJA CIJENE GRAĐENJA TIP V - A.1.a RIJEKA

POVRŠINA KUĆE: bruto građevinska (m²) 193,05
 netto korisna (m²) 147,90

VRSTA RADA	UKUPNO EUR	EUR/m ² NETTO	UČEŠĆE		
			u grupi	ukupno	
ZEMLJANI RADOVI	- predradnje	795,71	5,38	10,06%	0,26%
	- iskopi	3.423,04	23,14	43,29%	1,12%
	- nasipavanje i razastiranje	3.688,59	24,94	46,65%	1,21%
	- transporti	0,00	0,00	0,00%	0,00%
	UKUPNO	7.907,34	53,46	100,00%	2,60%
KONSTRUKCIJA I FAZA	- betonski radovi	4.648,81	31,43	3,34%	1,53%
	- armiranobetonski radovi	21.904,49	148,10	15,74%	7,19%
	- mont. konstr. i elementi	1.438,12	9,72	1,03%	0,47%
	- armirački radovi	44.919,02	303,71	32,28%	14,74%
	- tesarski radovi	24.452,40	165,33	17,57%	8,03%
	- zidarski radovi	41.806,22	282,67	30,04%	13,72%
	- grad. radovi za instalacije	0,00	0,00	0,00%	0,00%
UKUPNO	139.169,06	940,97	100,00%	45,68%	
KONSTRUKCIJA II FAZA	- izolaterski radovi	27.036,41	182,80	37,48%	8,87%
	- krovopokrivački radovi	3.673,88	24,84	5,09%	1,21%
	- limarski radovi	4.949,53	33,47	6,86%	1,62%
	- stolarski radovi	28.537,63	192,95	39,56%	9,37%
	- bravarski radovi	7.937,78	53,67	11,00%	2,61%
	- staklarski radovi	0,00	0,00	0,00%	0,00%
	- podne podloge	0,00	0,00	0,00%	0,00%
UKUPNO	72.135,23	487,73	100,00%	23,68%	
ZAVRŠNI RADOVI	- teracerski radovi	0,00	0,00	0,00%	0,00%
	- keramičarski radovi	7.715,04	52,16	32,54%	2,53%
	- podovi	11.173,35	75,55	47,12%	3,67%
	- ličil. i soboslikarski radovi	2.589,18	17,51	10,92%	0,85%
	- tapetarski radovi	0,00	0,00	0,00%	0,00%
	- oblaganja	2.233,92	15,10	9,42%	0,73%
	- završnomontažerski radovi	0,00	0,00	0,00%	0,00%
	- ugradnja opreme	0,00	0,00	0,00%	0,00%
UKUPNO	23.711,49	160,32	100,00%	7,78%	
ELEKTROINSTALACIJE	- razdjelnici	2.093,28	14,15	11,30%	0,69%
	- rasvjeta	299,85	2,03	1,62%	0,10%
	- instalacijski materijal i pribor	7.559,68	51,11	40,80%	2,48%
	- telefon, portafon, antenski sustav	6.311,72	42,68	34,07%	2,07%
	- zaštita od munje	2.263,87	15,31	12,22%	0,74%
UKUPNO	18.528,40	125,28	100,00%	6,08%	
VODOVOD I KANALIZACIJA	- instalacije vode	7.253,15	49,04	54,51%	2,38%
	- instalacije kanalizacije	3.277,42	22,16	24,63%	1,08%
	- sanitarni uređaji i armature	2.774,57	18,76	20,85%	0,91%
	UKUPNO	13.305,14	89,96	100,00%	4,37%
STROJARSKE INSTALACIJE	- dizalice topline	29.909,36	202,23	100,00%	9,82%
	- kotao na pelete	0,00	0,00	0,00%	0,00%
	- plinski bojler (zemni plin)	0,00	0,00	0,00%	0,00%
	- plinski bojler (UNP)	0,00	0,00	0,00%	0,00%
	- hlađenje i ventilacija	0,00	0,00	0,00%	0,00%
UKUPNO	29.909,36	202,23	100,00%	9,82%	
OSTALO	- dizala	0,00	0,00	0,00%	0,00%
	- skloništa osnovne zaštite	0,00	0,00	0,00%	0,00%
	- ostalo	0,00	0,00	0,00%	0,00%
	UKUPNO	0,00	0,00	0,00%	0,00%
UKUPNO KUĆA		304.666,02	2.059,95	100,00%	100,00%
	- vodosprema	0,00			
	- septička jama	11.486,41			
	- uređenje parcele	19.373,11			
	- garaža	47.797,29			
SVEUKUPNO		383.322,83			

REKAPITULACIJA CIJENE GRAĐENJA A.1.a RIJEKA

POVRŠINA KUĆE	bruto građevinska	193,05 (m ²)
	netto korisna	147,90 (m ²)
ZAPREMINA VODOSPREME		25,00 (m ³)
ZAPREMINA SEPTIČKE JAME		25,00 (m ³)
POVRŠINA PARCELE		457,00 (m ²)
POVRŠINA GARAŽE	netto korisna	27,00 (m ²)

ETAŽE	UKUPNO EUR	EUR/j.m. NETTO	UČEŠĆE
-------	---------------	-------------------	--------

PODRUM	60.933,20	411,99	20,00%
PRIZEMLJE	152.333,01	1.029,97	50,00%
KAT	73.119,84	494,39	24,00%
POTKROVLJE(STAMBENO)	0,00	0,00	0,00%
KROVIŠTE	18.279,96	123,60	6,00%
UKUPNO KUĆA	304.666,01	2.059,95	100,00%
	- vodosprema	0,00	
	- septička jama	11.486,41	
	- uređenje parcele	19.373,11	
	- garaža	47.797,28	
SVEUKUPNO	383.322,81		

REKAPITULACIJA CIJENE GRAĐENJA TIP V - A.1.a SPLIT

POVRŠINA KUĆE:	bruto građevinska (m ²)	193,05
	netto korisna (m ²)	147,90

VRSTA RADA		UKUPNO EUR	EUR/m ² NETTO	UČEŠĆE	
				u grupi	ukupno
ZEMLJANI RADOVI	- predradnje	809,20	5,47	10,32%	0,26%
	- iskopi	3.471,71	23,47	44,28%	1,12%
	- nasipavanje i razastiranje	3.558,91	24,06	45,40%	1,14%
	- transporti	0,00	0,00	0,00%	0,00%
	UKUPNO	7.839,82	53,01	100,00%	2,52%
KONSTRUKCIJA I FAZA	- betonski radovi	4.510,26	30,50	3,13%	1,45%
	- armiranobetonski radovi	21.231,58	143,55	14,71%	6,83%
	- mont. konstr. i elementi	1.459,22	9,87	1,01%	0,47%
	- armirani radovi	49.126,61	332,16	34,05%	15,80%
	- tesarski radovi	25.575,81	172,93	17,72%	8,23%
	- zidarski radovi	42.388,87	286,60	29,38%	13,63%
	- građ. radovi za instalacije	0,00	0,00	0,00%	0,00%
UKUPNO	144.292,35	975,61	100,00%	46,41%	
KONSTRUKCIJA II FAZA	- izolaterski radovi	27.168,90	183,70	37,62%	8,74%
	- krovopokrivački radovi	3.693,90	24,98	5,11%	1,19%
	- limarski radovi	4.965,21	33,57	6,88%	1,60%
	- stolarski radovi	28.374,95	191,85	39,29%	9,13%
	- bravarski radovi	8.017,16	54,21	11,10%	2,58%
	- staklarski radovi	0,00	0,00	0,00%	0,00%
	- podne podloge	0,00	0,00	0,00%	0,00%
UKUPNO	72.220,12	488,30	100,00%	23,23%	
ZAVRŠNI RADOVI	- teracerski radovi	0,00	0,00	0,00%	0,00%
	- keramičarski radovi	7.860,47	53,15	32,78%	2,53%
	- podovi	11.217,80	75,85	46,78%	3,61%
	- ličil. i soboslikarski radovi	2.625,86	17,75	10,95%	0,84%
	- tapetarski radovi	0,00	0,00	0,00%	0,00%
	- oblaganja	2.277,75	15,40	9,50%	0,73%
	- završnomontažerski radovi	0,00	0,00	0,00%	0,00%
	- ugradnja opreme	0,00	0,00	0,00%	0,00%
UKUPNO	23.981,88	162,15	100,00%	7,71%	
ELEKTROINSTALACIJE	- razdjelnici	2.121,30	14,34	11,30%	0,68%
	- rasvjeta	303,87	2,05	1,62%	0,10%
	- instalacijski materijal i pribor	7.660,86	51,80	40,80%	2,46%
	- telefon, portafon, antenski sustav	6.396,19	43,25	34,07%	2,06%
	- zaštita od munje	2.294,17	15,51	12,22%	0,74%
UKUPNO	18.776,39	126,95	100,00%	6,04%	
VODOVOD I KANALIZACIJA	- instalacije vode	7.350,23	49,70	54,51%	2,36%
	- instalacije kanalizacije	3.321,28	22,46	24,63%	1,07%
	- sanitarni uređaji i armature	2.811,70	19,01	20,85%	0,90%
	UKUPNO	13.483,21	91,16	100,00%	4,34%
STROJARSKE INSTALACIJE	- dizalice topline	30.309,68	204,93	100,00%	9,75%
	- kotao na pelete	0,00	0,00	0,00%	0,00%
	- plinski bojler (zemni plin)	0,00	0,00	0,00%	0,00%
	- plinski bojler (UNP)	0,00	0,00	0,00%	0,00%
	- hlađenje i ventilacija	0,00	0,00	0,00%	0,00%
UKUPNO	30.309,68	204,93	100,00%	9,75%	
OSTALO	- dizala	0,00	0,00	0,00%	0,00%
	- skloništa osnovne zaštite	0,00	0,00	0,00%	0,00%
	- ostalo	0,00	0,00	0,00%	0,00%
	UKUPNO	0,00	0,00	0,00%	0,00%
UKUPNO KUĆA		310.903,45	2.102,12	100,00%	100,00%
	- vodosprema	0,00			
	- septička jama	11.640,14			
	- uređenje parcele	19.632,41			
	- garaža	49.370,76			
SVEUKUPNO		391.546,76			

REKAPITULACIJA CIJENE GRAĐENJA A.1.a SPLIT

POVRŠINA KUĆE	bruto građevinska	193,05 (m ²)
	netto korisna	147,90 (m ²)
ZAPREMINA VODOSPREME		25,00 (m ³)
ZAPREMINA SEPTIČKE JAME		25,00 (m ³)
POVRŠINA PARCELE		457,00 (m ²)
POVRŠINA GARAŽE	netto korisna	27,00 (m ²)

ETAŽE	UKUPNO EUR	EUR/j.m. NETTO	UČEŠĆE
-------	---------------	-------------------	--------

PODRUM	62.180,69	420,42	20,00%
PRIZEMLJE	155.451,72	1.051,06	50,00%
KAT	74.616,82	504,51	24,00%
POTKROVLJE(STAMBENO)	0,00	0,00	0,00%
KROVIŠTE	18.654,21	126,13	6,00%
UKUPNO KUĆA	310.903,43	2.102,12	100,00%
	- vodosprema	0,00	
	- septička jama	11.640,14	
	- uređenje parcele	19.632,41	
	- garaža	49.370,74	
SVEUKUPNO	391.546,72		

REKAPITULACIJA CIJENE GRAĐENJA TIP V - A.1.a ZAGREB

POVRŠINA KUĆE: bruto građevinska (m²) 193,05
 netto korisna (m²) 147,90

VRSTA RADA		UKUPNO EUR	EUR/m ² NETTO	UČEŠĆE	
				u grupi	ukupno
ZEMLJANI RADOVI	- predradnje	812,70	5,49	10,16%	0,26%
	- iskopi	3.483,66	23,55	43,54%	1,11%
	- nasipavanje i razastiranje	3.703,98	25,04	46,30%	1,18%
	- transporti	0,00	0,00	0,00%	0,00%
	UKUPNO	8.000,34	54,09	100,00%	2,54%
KONSTRUKCIJA I FAZA	- betonski radovi	4.790,86	32,39	3,30%	1,52%
	- armiranobetonski radovi	22.508,36	152,19	15,49%	7,16%
	- mont. konstr. i elementi	1.466,31	9,91	1,01%	0,47%
	- armirački radovi	48.697,51	329,26	33,51%	15,48%
	- tesarski radovi	25.509,02	172,47	17,55%	8,11%
	- zidarski radovi	42.349,12	286,34	29,14%	13,46%
	- građ. radovi za instalacije	0,00	0,00	0,00%	0,00%
	UKUPNO	145.321,18	982,56	100,00%	46,20%
KONSTRUKCIJA II FAZA	- izolaterski radovi	27.793,16	187,92	37,43%	8,84%
	- krovopokrivački radovi	3.747,30	25,34	5,05%	1,19%
	- limarski radovi	5.093,86	34,44	6,86%	1,62%
	- stolarski radovi	29.379,63	198,65	39,57%	9,34%
	- bravarski radovi	8.242,66	55,73	11,10%	2,62%
	- staklarski radovi	0,00	0,00	0,00%	0,00%
	- podne podloge	0,00	0,00	0,00%	0,00%
	UKUPNO	74.256,61	502,07	100,00%	23,61%
ZAVRŠNI RADOVI	- teracerski radovi	0,00	0,00	0,00%	0,00%
	- keramičarski radovi	8.000,15	54,09	33,12%	2,54%
	- podovi	11.190,31	75,66	46,33%	3,56%
	- ličil. i soboslikarski radovi	2.673,42	18,08	11,07%	0,85%
	- tapetarski radovi	0,00	0,00	0,00%	0,00%
	- oblaganja	2.292,10	15,50	9,49%	0,73%
	- završnomontažerski radovi	0,00	0,00	0,00%	0,00%
- ugradnja opreme	0,00	0,00	0,00%	0,00%	
	UKUPNO	24.155,98	163,33	100,00%	7,68%
ELEKTROINSTALACIJE	- razdjelnici	2.129,61	14,40	11,30%	0,68%
	- rasvjeta	305,06	2,06	1,62%	0,10%
	- instalacijski materijal i pribor	7.690,86	52,00	40,80%	2,45%
	- telefon, portafon, antenski sustav	6.421,25	43,42	34,07%	2,04%
	- zaštita od munje	2.303,15	15,57	12,22%	0,73%
	UKUPNO	18.849,93	127,45	100,00%	5,99%
VODOVOD I KANALIZACIJA	- instalacije vode	7.379,02	49,89	54,51%	2,35%
	- instalacije kanalizacije	3.334,29	22,54	24,63%	1,06%
	- sanitarni uređaji i armature	2.822,72	19,09	20,85%	0,90%
	UKUPNO	13.536,03	91,52	100,00%	4,30%
STROJARSKE INSTALACIJE	- dizalice topline	30.428,40	205,74	100,00%	9,67%
	- kotao na pelete	0,00	0,00	0,00%	0,00%
	- plinski bojler (zemni plin)	0,00	0,00	0,00%	0,00%
	- plinski bojler (UNP)	0,00	0,00	0,00%	0,00%
	- hlađenje i ventilacija	0,00	0,00	0,00%	0,00%
	UKUPNO	30.428,40	205,74	100,00%	9,67%
OSTALO	- dizala	0,00	0,00	0,00%	0,00%
	- skloništa osnovne zaštite	0,00	0,00	0,00%	0,00%
	- ostalo	0,00	0,00	0,00%	0,00%
	UKUPNO	0,00	0,00	0,00%	0,00%
UKUPNO KUĆA		314.548,47	2.126,76	100,00%	100,00%
	- vodosprema	0,00			
	- septička jama	11.685,74			
	- uređenje parcele	19.709,31			
	- garaža	49.687,86			
SVEUKUPNO		395.631,38			

REKAPITULACIJA CIJENE GRAĐENJA A.1.a ZAGREB

POVRŠINA KUĆE	bruto građevinska	193,05 (m ²)
	netto korisna	147,90 (m ²)
ZAPREMINA VODOSPREME		25,00 (m ³)
ZAPREMINA SEPTIČKE JAME		25,00 (m ³)
POVRŠINA PARCELE		457,00 (m ²)
POVRŠINA GARAŽE	netto korisna	27,00 (m ²)

ETAŽE	UKUPNO EUR	EUR/j.m. NETTO	UČEŠĆE
-------	---------------	-------------------	--------

PODRUM	62.909,69	425,35	20,00%
PRIZEMLJE	157.274,24	1.063,38	50,00%
KAT	75.491,63	510,42	24,00%
POTKROVLJE(STAMBENO)	0,00	0,00	0,00%
KROVIŠTE	18.872,91	127,61	6,00%
UKUPNO KUĆA	314.548,47	2.126,76	100,00%
	- vodosprema	0,00	
	- septička jama	11.685,74	
	- uređenje parcele	19.709,31	
	- garaža	49.687,86	
SVEUKUPNO	395.631,38		

TIPSKA GRAĐEVINA V – A.2

SAMOSTOJEĆA OBITELJSKA KUĆA – TIP A.2

NAMJENA

Samostojeća građevina - obiteljska kuća namijenjena stanovanju, za 4 osobe (2 odrasle osobe i 2 djece) koja sadrži jednu stambenu jedinicu.

VELIČINA I POVRŠINA GRAĐEVINE

Stambena građevina je dvoetažna, a čine ju prizemlje i potkrovlje (stambeni prostori). Maksimalne tlocrtno dimenzije stambene građevine su 13,22 x 6,72 m, a tlocrtna površina iznosi 89 m².

Visina građevine mjerena od kote konačno zaravnatog terena uz pročelje do vijenca građevine iznosi 405 cm, dok visina mjerena na zabatnoj strani, od konačno zaravnatog terena uz pročelje do sljemena građevine iznosi 700 cm.

BRUTO RAZVIJENA POVRŠINA GRAĐEVINE (BRP):

- Prizemlje:	84,60 m ²
- Stambeno potkrovlje:	58,00 m ²
<hr/>	<hr/>
- ukupno	142,60 m ²

NETO GRAĐEVINSKA POVRŠINA:

- Prizemlje:	68,60 m ²
- Stambeno potkrovlje:	59,05 m ²
<hr/>	<hr/>
- ukupno	127,65 m ²

OBLIKOVANJE GRAĐEVINE

Stambena građevina je slobodnostojeća, dvoetažna, pravilnog tlocrta, oblikovana iz jednog volumena. Namijenjena je stanovanju i visine je P+Pot.

Potkrovlje građevine je s kosim dvostrešnim krovom nagiba 40°. Prizemlje građevine čini dnevni dio: ulaz, dnevni boravak, kuhinja, blagovaonica, kupaonica i izba, dok potkrovlje građevine sačinjavaju dvije spavaće sobe, kupaonica, te galerija - radni prostor. Prizemlje je organizirano na način da su servisni prostori: kupaonica, kuhinja i izba locirani uz ulazni prostor, u sjevernom dijelu građevine, dok su blagovaonica i dnevni boravak otvoreni, međusobno povezani, sa slobodno postavljenim montažnim stubama u središnjem dijelu prostora.

Povezanost prizemlja i potkrovlja ostvarena je laganim montažnim jednokrakim stepenicama i galerijom u potkrovlju. Galerija je u funkciji radnog prostora, preko kojeg se pristupa ostalim prostorijama: kupaonici i spavaćim sobama..

Građevina je smještena na parceli ograđenom panelnom ogradom djelomično ozelenjenom puzavicama, sa kolnim i pješačkim ulazom. Veličina parcele je 600 m² (30x20m), ima asfaltirani kolni pristup, pješačke površine popločane betonskim opločnicima te zelene površine sa nasadima trave i ukrasnog bilja.

Na parceli je smještena i samostojeća pomoćna građevina – garaža sa dva garažna mjesta BRP 43,00 m².

GRIJANJE GRAĐEVINE I KOMUNALE INSTALACIJE

Grijanje prostora kao i priprema tople vode vrši se pomoću sustava sa kondenzacijskim plinskim cirko uređajem (bojlerom) priključenim na javnu opskrbu plinom.

Građevina ima priključak na sustav javne vodoopskrbe i na sustav javne odvodnje.

KONSTRUKCIJA I MATERIJALI

Konstrukcija građevina je klasična: AB temeljne trake 60/80 cm i temeljni zidovi debljine 25 cm, blok opeka 25 cm kao materijal stambenog dijela (nosivih zidova prizemlja i potkrovlja). Međukatna konstrukcija stambenog dijela građevine je armiranobetonska ploča debljine 25 cm. Krovnu konstrukciju stambenog dijela građevine čini drveno koso krovište izrađeno od četinara 2. klase, dimenzije rogova 12/18 cm.

Ulazni predprostor je obložen kamenim pločama u strukturalnom ljepilu.

Vanjska obloga pročelja predviđa se kao žbukana, tipa kao Demit fasada, sa završnom fasadnom silikatnom žbukom dok su kosi krovovi pokriveni pločama oblika šindre završno obrađenim kamenim posipom od zrnaca vulkanskog porijekla, tipa kao Gerard, s primjenjenom odgovarajućom toplinskom izolacijom.

Ograda francuskog prozora biti će metalna. Stepenice su montažne čelične sa drvenim gazištima. Podne obloge su parket u sobama i na galeriji te keramičke pločice u kupaonicama, kuhinji, izbi.

Predviđa se ugradnja drvene vanjske i unutarnje stolarije. Vanjski otvori imaju zaštitu od sunca: vanjske rolete (prozori prizemlja istočno i zapadno pročelje te krovni prozori) te klizne drvene žaluzine (staklene stijene).

Pregradni zidovi su od opeke debljine 12 cm, završno žbukani i premazani disperznim premazom. Svi predviđeni materijali su trajni i kvalitetni, a bojom i teksturom usklađeni s okolnim građevinama i krajolikom.

GRAĐEVINA TIP A.2
KARAKTERISTIČNI DIJELOVI TEH. DOKUMENTACIJE

PRESJEK A-A

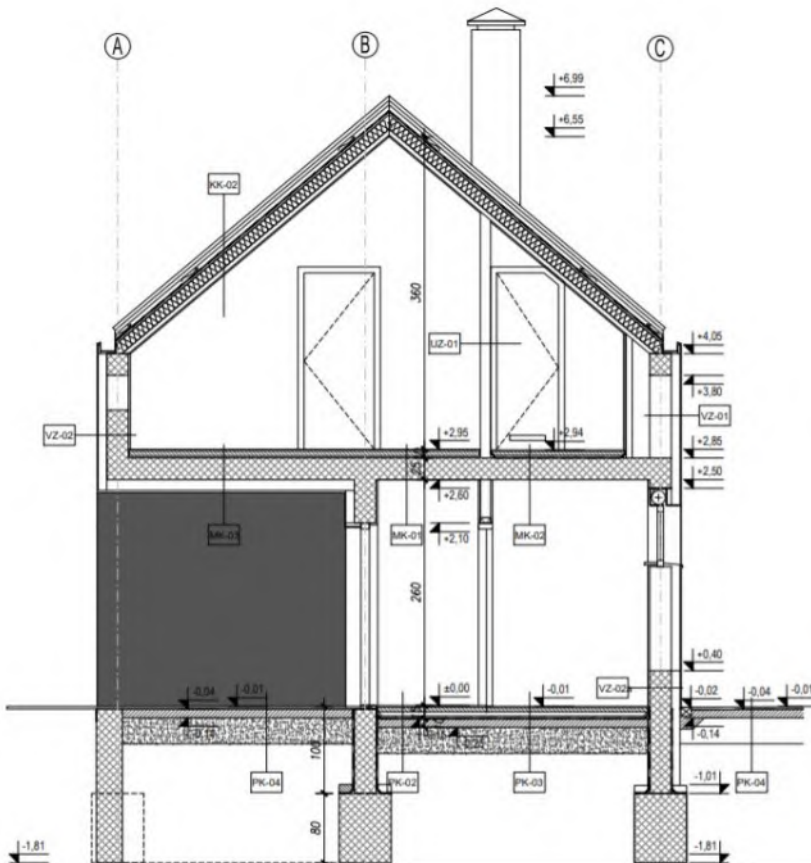

SITUACIJA A+C

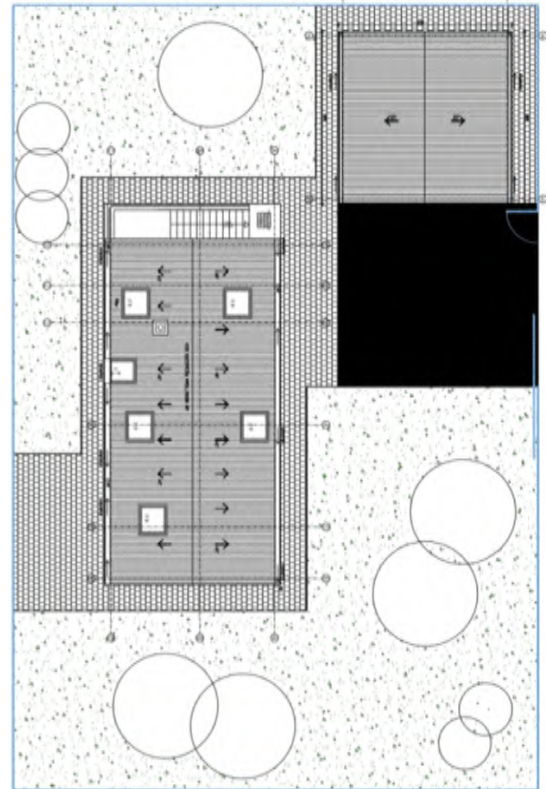

TLOCRT PRIZEMLJA

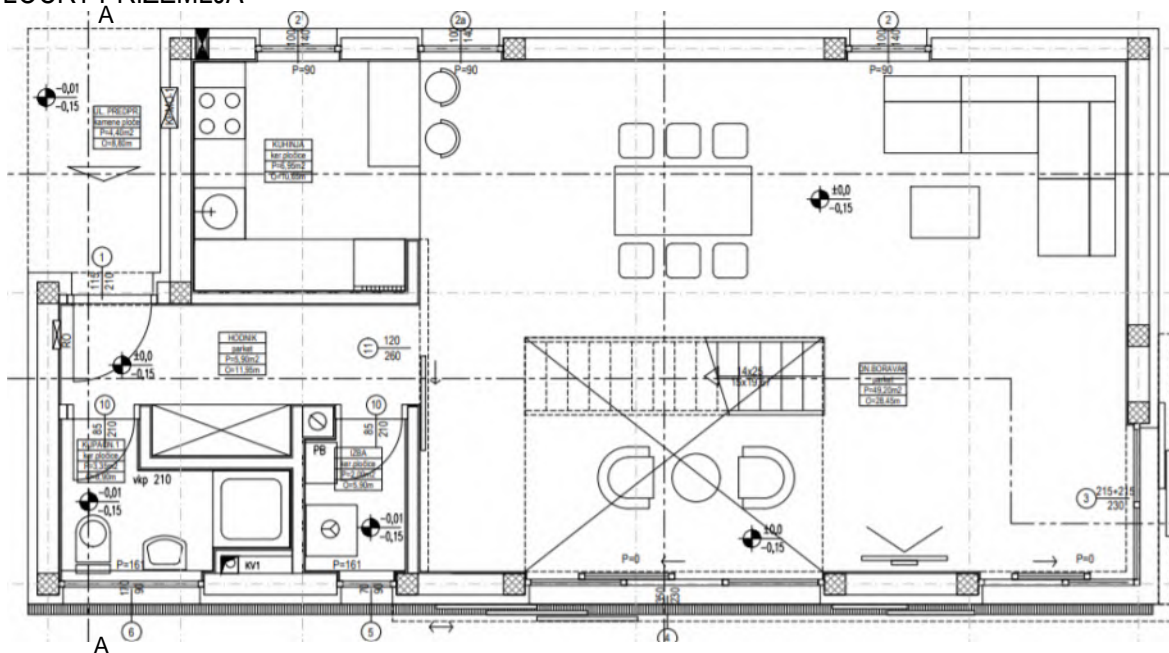

TLOCRT POTKROVLJA

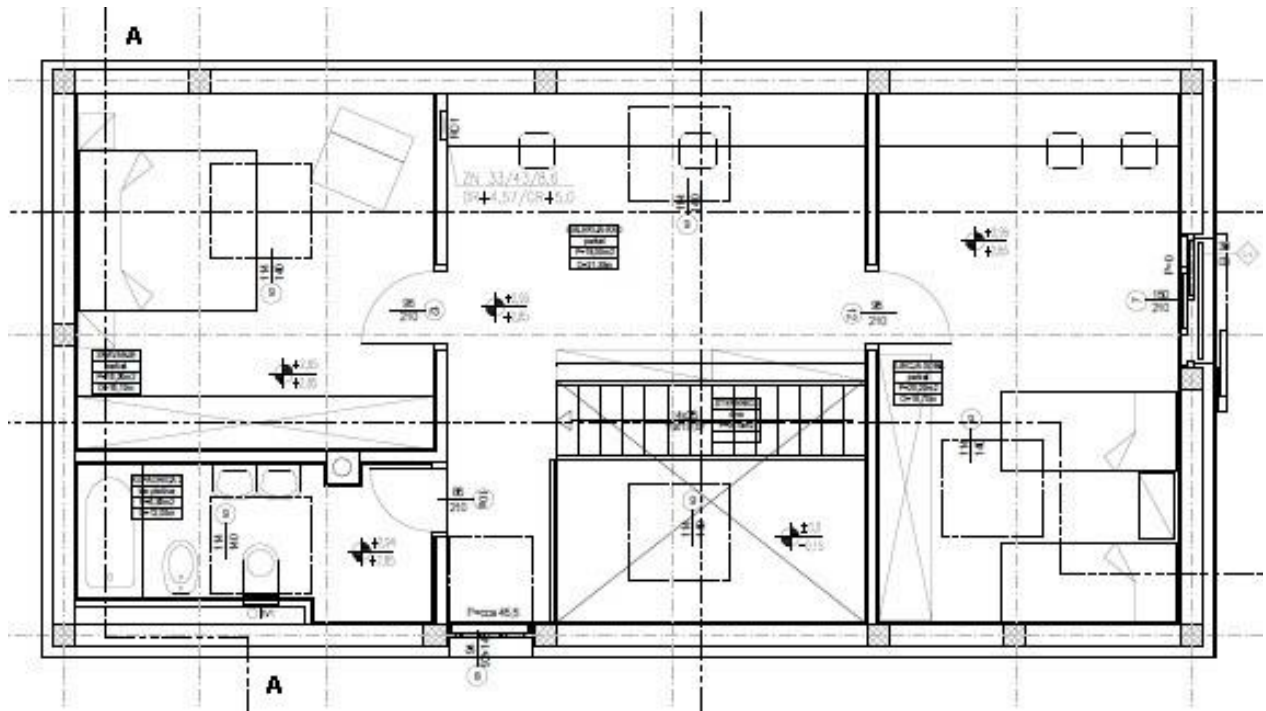

REKAPITULACIJA CIJENE GRAĐENJA TIP V - A.2 OSIJEK

POVRŠINA KUĆE: bruto građevinska (m²) 142,60
 neto korisna (m²) 127,65

VRSTA RADA	UKUPNO EUR	EUR/m ² NETTO	UČEŠĆE		
			u grupi	ukupno	
ZEMLJANI RADOVI	- predradnje	813,71	6,37	12,19%	0,32%
	- iskopi	2.188,77	17,15	32,78%	0,85%
	- nasipavanje i razastiranje	3.674,75	28,79	55,03%	1,42%
	- transporti	0,00	0,00	0,00%	0,00%
	UKUPNO	6.677,23	52,31	100,00%	2,59%
KONSTRUKCIJA I FAZA	- betonski radovi	4.852,49	38,01	4,39%	1,88%
	- armiranobetonski radovi	10.690,64	83,75	9,67%	4,14%
	- mont. konstr. i elementi	1.182,70	9,27	1,07%	0,46%
	- armirački radovi	41.840,45	327,77	37,85%	16,21%
	- tesarski radovi	23.135,71	181,24	20,93%	8,96%
	- zidarski radovi	28.838,93	225,92	26,09%	11,17%
	- grad. radovi za instalacije	0,00	0,00	0,00%	0,00%
UKUPNO	110.540,92	865,97	100,00%	42,83%	
KONSTRUKCIJA II FAZA	- izolaterski radovi	15.681,83	122,85	26,42%	6,08%
	- krovopokrivački radovi	2.770,50	21,70	4,67%	1,07%
	- limarski radovi	6.327,36	49,57	10,66%	2,45%
	- stolarski radovi	30.843,90	241,63	51,96%	11,95%
	- bravarski radovi	3.739,21	29,29	6,30%	1,45%
	- staklarski radovi	0,00	0,00	0,00%	0,00%
	- podne podloge	0,00	0,00	0,00%	0,00%
UKUPNO	59.362,80	465,04	100,00%	23,00%	
ZAVRŠNI RADOVI	- teracerski radovi	0,00	0,00	0,00%	0,00%
	- keramičarski radovi	5.715,71	44,78	29,18%	2,21%
	- podovi	11.360,61	89,00	57,99%	4,40%
	- ličil. i soboslikarski radovi	1.549,14	12,14	7,91%	0,60%
	- tapetarski radovi	0,00	0,00	0,00%	0,00%
	- oblaganja	965,18	7,56	4,93%	0,37%
	- završnomontažerski radovi	0,00	0,00	0,00%	0,00%
	- ugradnja opreme	0,00	0,00	0,00%	0,00%
UKUPNO	19.590,64	153,47	100,00%	7,59%	
ELEKTROINSTALACIJE	- razdjelnici	2.132,70	16,71	11,92%	0,83%
	- rasvjeta	305,50	2,39	1,71%	0,12%
	- instalacijski materijal i pribor	7.702,00	60,34	43,06%	2,98%
	- telefon, portafon, antenski sustav	5.438,42	42,60	30,41%	2,11%
	- zaštita od munje	2.306,49	18,07	12,90%	0,89%
UKUPNO	17.885,11	140,11	100,00%	6,93%	
VODOVOD I KANALIZACIJA	- instalacije vode	7.389,71	57,89	54,51%	2,86%
	- instalacije kanalizacije	3.339,12	26,16	24,63%	1,29%
	- sanitarni uređaji i armature	2.826,80	22,14	20,85%	1,10%
	UKUPNO	13.555,63	106,19	100,00%	5,25%
STROJARSKE INSTALACIJE	- dizalice topline	30.472,48	238,72	100,00%	11,81%
	- kotao na pelete	0,00	0,00	0,00%	0,00%
	- plinski bojler (zemni plin)	0,00	0,00	0,00%	0,00%
	- plinski bojler (UNP)	0,00	0,00	0,00%	0,00%
	- hlađenje i ventilacija	0,00	0,00	0,00%	0,00%
UKUPNO	30.472,48	238,72	100,00%	11,81%	
OSTALO	- dizala	0,00	0,00	0,00%	0,00%
	- skloništa osnovne zaštite	0,00	0,00	0,00%	0,00%
	- ostalo	0,00	0,00	0,00%	0,00%
	UKUPNO	0,00	0,00	0,00%	0,00%
UKUPNO KUĆA		258.084,81	2.021,82	100,00%	100,00%
	- vodosprema	0,00			
	- septička jama	11.702,67			
	- uređenje parcele	19.737,86			
	- garaža	48.446,02			
SVEUKUPNO		337.971,36			

REKAPITULACIJA CIJENE GRAĐENJA A.2 OSIJEK

POVRŠINA KUĆE	bruto građevinska	142,60 (m ²)
	netto korisna	127,65 (m ²)
ZAPREMINA VODOSPREME		25,00 (m ³)
ZAPREMINA SEPTIČKE JAME		25,00 (m ³)
POVRŠINA PARCELE		457,00 (m ²)
POVRŠINA GARAŽE	netto korisna	27,00 (m ²)

ETAŽE	UKUPNO EUR	EUR/j.m. NETTO	UČEŠĆE
-------	---------------	-------------------	--------

PODRUM	0,00	0,00	0,00%
PRIZEMLJE	165.174,28	1.293,96	64,00%
KAT	0,00	0,00	0,00%
POTKROVLJE(STAMBENO)	64.521,20	505,45	25,00%
KROVIŠTE	28.389,33	222,40	11,00%
UKUPNO KUĆA	258.084,81	2.021,82	100,00%
	- vodosprema	0,00	
	- septička jama	11.702,67	
	- uređenje parcele	19.737,86	
	- garaža	48.446,01	
SVEUKUPNO	337.971,35		

REKAPITULACIJA CIJENE GRAĐENJA TIP V - A.2 RIJEKA

POVRŠINA KUĆE: bruto građevinska (m²) 142,60
 netto korisna (m²) 127,65

VRSTA RADA	UKUPNO EUR	EUR/m ² NETTO	UČEŠĆE	
			u grupi	ukupno
ZEMLJANI RADOVI				
- predradnje	794,67	6,23	11,93%	0,32%
- iskopi	2.155,54	16,89	32,36%	0,86%
- nasipavanje i razastiranje	3.710,07	29,06	55,70%	1,48%
- transporti	0,00	0,00	0,00%	0,00%
UKUPNO	6.660,28	52,18	100,00%	2,66%
KONSTRUKCIJA I FAZA				
- betonski radovi	4.681,90	36,68	4,52%	1,87%
- armiranobetonski radovi	10.308,77	80,76	9,96%	4,12%
- mont. konstr. i elementi	1.166,68	9,14	1,13%	0,47%
- armirački radovi	36.724,25	287,69	35,49%	14,67%
- tesarski radovi	22.463,54	175,98	21,71%	8,97%
- zidarski radovi	28.141,46	220,46	27,19%	11,24%
- građ. radovi za instalacije	0,00	0,00	0,00%	0,00%
UKUPNO	103.486,60	810,71	100,00%	41,34%
KONSTRUKCIJA II FAZA				
- izolaterski radovi	15.550,71	121,82	26,38%	6,21%
- krovopokrivački radovi	2.774,02	21,73	4,71%	1,11%
- limarski radovi	6.184,75	48,45	10,49%	2,47%
- stolarski radovi	30.740,19	240,82	52,14%	12,28%
- bravarski radovi	3.706,53	29,04	6,29%	1,48%
- staklarski radovi	0,00	0,00	0,00%	0,00%
- podne podloge	0,00	0,00	0,00%	0,00%
UKUPNO	58.956,20	461,86	100,00%	23,55%
ZAVRŠNI RADOVI				
- teracerski radovi	0,00	0,00	0,00%	0,00%
- keramičarski radovi	5.696,55	44,63	29,52%	2,28%
- podovi	11.096,29	86,93	57,50%	4,43%
- ličil. i soboslikarski radovi	1.540,24	12,07	7,98%	0,62%
- tapetarski radovi	0,00	0,00	0,00%	0,00%
- oblaganja	964,79	7,56	5,00%	0,39%
- završnomontažerski radovi	0,00	0,00	0,00%	0,00%
- ugradnja opreme	0,00	0,00	0,00%	0,00%
UKUPNO	19.297,87	151,18	100,00%	7,71%
ELEKTROINSTALACIJE				
- razdjelnici	2.100,32	16,45	11,30%	0,84%
- rasvjeta	300,86	2,36	1,62%	0,12%
- instalacijski materijal i pribor	7.585,07	59,42	40,80%	3,03%
- telefon, portafon, antenski sustav	6.332,92	49,61	34,07%	2,53%
- zaštita od munje	2.271,47	17,79	12,22%	0,91%
UKUPNO	18.590,64	145,64	100,00%	7,43%
VODOVOD I KANALIZACIJA				
- instalacije vode	7.277,51	57,01	54,51%	2,91%
- instalacije kanalizacije	3.288,42	25,76	24,63%	1,31%
- sanitarni uređaji i armature	2.783,89	21,81	20,85%	1,11%
UKUPNO	13.349,82	104,58	100,00%	5,33%
STROJARSKE INSTALACIJE				
- dizalice topline	30.009,82	235,09	100,00%	11,99%
- kotao na pelete	0,00	0,00	0,00%	0,00%
- plinski bojler (zemni plin)	0,00	0,00	0,00%	0,00%
- plinski bojler (UNP)	0,00	0,00	0,00%	0,00%
- hlađenje i ventilacija	0,00	0,00	0,00%	0,00%
UKUPNO	30.009,82	235,09	100,00%	11,99%
OSTALO				
- dizala	0,00	0,00	0,00%	0,00%
- skloništa osnovne zaštite	0,00	0,00	0,00%	0,00%
- ostalo	0,00	0,00	0,00%	0,00%
UKUPNO	0,00	0,00	0,00%	0,00%
UKUPNO KUĆA	250.351,23	1.961,23	100,00%	100,00%
	- vodosprema	0,00		
	- septička jama	11.524,99		
	- uređenje parcele	19.438,18		
	- garaža	47.797,29		
SVEUKUPNO	329.111,69			

REKAPITULACIJA CIJENE GRAĐENJA A.2 RIJEKA

POVRŠINA KUĆE	bruto građevinska	142,60 (m ²)
	netto korisna	127,65 (m ²)
ZAPREMINA VODOSPREME		25,00 (m ³)
ZAPREMINA SEPTIČKE JAME		25,00 (m ³)
POVRŠINA PARCELE		457,00 (m ²)
POVRŠINA GARAŽE	netto korisna	27,00 (m ²)

ETAŽE	UKUPNO EUR	EUR/j.m. NETTO	UČEŠĆE
-------	---------------	-------------------	--------

PODRUM	0,00	0,00	0,00%
PRIZEMLJE	160.224,79	1.255,19	64,00%
KAT	0,00	0,00	0,00%
POTKROVLJE(STAMBENO)	62.587,81	490,31	25,00%
KROVIŠTE	27.538,64	215,74	11,00%
UKUPNO KUĆA	250.351,24	1.961,23	100,00%
	- vodosprema	0,00	
	- septička jama	11.524,99	
	- uređenje parcele	19.438,18	
	- garaža	47.797,28	
SVEUKUPNO	329.111,69		

REKAPITULACIJA CIJENE GRAĐENJA TIP V - A.2 SPLIT

POVRŠINA KUĆE: bruto građevinska (m²) 142,60
 netto korisna (m²) 127,65

VRSTA RADA	UKUPNO EUR	EUR/m ² NETTO	UČEŠĆE	
			u grupi	ukupno
ZEMljANI RADOVI				
- predradnje	809,91	6,34	12,35%	0,32%
- iskopi	2.187,38	17,14	33,35%	0,86%
- nasipavanje i razastiranje	3.561,18	27,90	54,30%	1,39%
- transporti	0,00	0,00	0,00%	0,00%
UKUPNO	6.558,47	51,38	100,00%	2,57%
KONSTRUKCIJA I FAZA				
- betonski radovi	4.514,22	35,36	4,19%	1,77%
- armiranobetonski radovi	9.956,65	78,00	9,25%	3,90%
- mont. konstr. i elementi	1.173,33	9,19	1,09%	0,46%
- armirajući radovi	39.834,59	312,06	36,99%	15,60%
- tesarski radovi	23.763,36	186,16	22,07%	9,31%
- zidarski radovi	28.454,38	222,91	26,42%	11,14%
- građ. radovi za instalacije	0,00	0,00	0,00%	0,00%
UKUPNO	107.696,53	843,69	100,00%	42,18%
KONSTRUKCIJA II FAZA				
- izolaterski radovi	15.577,48	122,03	26,42%	6,10%
- krovopokrivački radovi	2.791,34	21,87	4,73%	1,09%
- limarski radovi	6.194,33	48,53	10,51%	2,43%
- stolarski radovi	30.664,87	240,23	52,02%	12,01%
- bravarski radovi	3.724,11	29,17	6,32%	1,46%
- staklarski radovi	0,00	0,00	0,00%	0,00%
- podne podloge	0,00	0,00	0,00%	0,00%
UKUPNO	58.952,13	461,83	100,00%	23,09%
ZAVRŠNI RADOVI				
- teracerski radovi	0,00	0,00	0,00%	0,00%
- keramičarski radovi	5.782,04	45,30	29,63%	2,26%
- podovi	11.227,65	87,96	57,54%	4,40%
- ličil. i soboslikarski radovi	1.539,22	12,06	7,89%	0,60%
- tapetarski radovi	0,00	0,00	0,00%	0,00%
- oblaganja	964,06	7,55	4,94%	0,38%
- završnomontažerski radovi	0,00	0,00	0,00%	0,00%
- ugradnja opreme	0,00	0,00	0,00%	0,00%
UKUPNO	19.512,97	152,86	100,00%	7,64%
ELEKTROINSTALACIJE				
- razdjelnici	2.123,16	16,63	11,30%	0,83%
- rasvjeta	304,13	2,38	1,62%	0,12%
- instalacijski materijal i pribor	7.667,58	60,07	40,80%	3,00%
- telefon, portafon, antenski sustav	6.401,81	50,15	34,07%	2,51%
- zaštita od munje	2.296,18	17,99	12,22%	0,90%
UKUPNO	18.792,86	147,22	100,00%	7,36%
VODOVOD I KANALIZACIJA				
- instalacije vode	7.356,68	57,63	54,51%	2,88%
- instalacije kanalizacije	3.324,20	26,04	24,63%	1,30%
- sanitarni uređaji i armature	2.814,17	22,05	20,85%	1,10%
UKUPNO	13.495,05	105,72	100,00%	5,29%
STROJARSKE INSTALACIJE				
- dizalice topline	30.336,30	237,65	100,00%	11,88%
- kotao na pelete	0,00	0,00	0,00%	0,00%
- plinski bojler (zemni plin)	0,00	0,00	0,00%	0,00%
- plinski bojler (UNP)	0,00	0,00	0,00%	0,00%
- hlađenje i ventilacija	0,00	0,00	0,00%	0,00%
UKUPNO	30.336,30	237,65	100,00%	11,88%
OSTALO				
- dizala	0,00	0,00	0,00%	0,00%
- skloništa osnovne zaštite	0,00	0,00	0,00%	0,00%
- ostalo	0,00	0,00	0,00%	0,00%
UKUPNO	0,00	0,00	0,00%	0,00%
UKUPNO KUĆA	255.344,31	2.000,35	100,00%	100,00%
- vodosprema	0,00			
- septička jama	11.650,37			
- uređenje parcele	19.649,65			
- garaža	49.370,76			
SVEUKUPNO	336.015,09			

REKAPITULACIJA CIJENE GRAĐENJA A.2 SPLIT

POVRŠINA KUĆE	bruto građevinska	142,60 (m ²)
	netto korisna	127,65 (m ²)
ZAPREMINA VODOSPREME		25,00 (m ³)
ZAPREMINA SEPTIČKE JAME		25,00 (m ³)
POVRŠINA PARCELE		457,00 (m ²)
POVRŠINA GARAŽE	netto korisna	27,00 (m ²)

ETAŽE	UKUPNO EUR	EUR/j.m. NETTO	UČEŠĆE
-------	---------------	-------------------	--------

PODRUM	0,00	0,00	0,00%
PRIZEMLJE	163.420,36	1.280,22	64,00%
KAT	0,00	0,00	0,00%
POTKROVLJE(STAMBENO)	63.836,08	500,09	25,00%
KROVIŠTE	28.087,87	220,04	11,00%
UKUPNO KUĆA	255.344,31	2.000,35	100,00%
	- vodosprema	0,00	
	- septička jama	11.650,37	
	- uređenje parcele	19.649,65	
	- garaža	49.370,74	
SVEUKUPNO	336.015,07		

REKAPITULACIJA CIJENE GRAĐENJA TIP V - A.2 ZAGREB

POVRŠINA KUĆE: bruto građevinska (m²) 142,60
 netto korisna (m²) 127,65

VRSTA RADA		UKUPNO EUR	EUR/m ² NETTO	UČEŠĆE	
				u grupi	ukupno
ZEMLJANI RADOVI	- predradnje	800,82	6,27	12,08%	0,32%
	- iskopi	2.168,28	16,99	32,71%	0,85%
	- nasipavanje i razastiranje	3.660,07	28,67	55,21%	1,44%
	- transporti	0,00	0,00	0,00%	0,00%
	UKUPNO	6.629,17	51,93	100,00%	2,61%
KONSTRUKCIJA I FAZA	- betonski radovi	4.726,28	37,03	4,43%	1,86%
	- armiranobetonski radovi	10.422,90	81,65	9,76%	4,11%
	- mont. konstr. i elementi	1.166,88	9,14	1,09%	0,46%
	- armirački radovi	38.975,79	305,33	36,51%	15,37%
	- tesarski radovi	23.448,63	183,69	21,97%	9,25%
	- zidarski radovi	28.013,58	219,46	26,24%	11,05%
	- građ. radovi za instalacije	0,00	0,00	0,00%	0,00%
	UKUPNO	106.754,06	836,30	100,00%	42,09%
KONSTRUKCIJA II FAZA	- izolaterski radovi	15.706,73	123,05	26,32%	6,19%
	- krovopokrivački radovi	2.812,61	22,03	4,71%	1,11%
	- limarski radovi	6.354,63	49,78	10,65%	2,51%
	- stolarski radovi	31.050,21	243,24	52,03%	12,24%
	- bravarski radovi	3.756,08	29,42	6,29%	1,48%
	- staklarski radovi	0,00	0,00	0,00%	0,00%
	- podne podloge	0,00	0,00	0,00%	0,00%
	UKUPNO	59.680,26	467,53	100,00%	23,53%
ZAVRŠNI RADOVI	- teracerski radovi	0,00	0,00	0,00%	0,00%
	- keramičarski radovi	5.788,64	45,35	29,70%	2,28%
	- podovi	11.200,62	87,74	57,47%	4,42%
	- ličil. i soboslikarski radovi	1.542,15	12,08	7,91%	0,61%
	- tapetarski radovi	0,00	0,00	0,00%	0,00%
	- oblaganja	959,58	7,52	4,92%	0,38%
	- završnomontažerski radovi	0,00	0,00	0,00%	0,00%
	- ugradnja opreme	0,00	0,00	0,00%	0,00%
	UKUPNO	19.490,99	152,69	100,00%	7,68%
ELEKTROINSTALACIJE	- razdjelnici	2.103,69	16,48	11,92%	0,83%
	- rasvjeta	301,34	2,36	1,71%	0,12%
	- instalacijski materijal i pribor	7.597,24	59,52	43,06%	3,00%
	- telefon, portafon, antenski sustav	5.364,44	42,02	30,41%	2,12%
	- zaštita od munje	2.275,12	17,82	12,90%	0,90%
	UKUPNO	17.641,83	138,20	100,00%	6,96%
VODOVOD I KANALIZACIJA	- instalacije vode	7.289,19	57,10	54,51%	2,87%
	- instalacije kanalizacije	3.293,70	25,80	24,63%	1,30%
	- sanitarni uređaji i armature	2.788,35	21,84	20,85%	1,10%
	UKUPNO	13.371,24	104,75	100,00%	5,27%
STROJARSKE INSTALACIJE	- dizalice topline	30.057,98	235,47	100,00%	11,85%
	- kotao na pelete	0,00	0,00	0,00%	0,00%
	- plinski bojler (zemni plin)	0,00	0,00	0,00%	0,00%
	- plinski bojler (UNP)	0,00	0,00	0,00%	0,00%
	- hlađenje i ventilacija	0,00	0,00	0,00%	0,00%
UKUPNO	30.057,98	235,47	100,00%	11,85%	
OSTALO	- dizala	0,00	0,00	0,00%	0,00%
	- skloništa osnovne zaštite	0,00	0,00	0,00%	0,00%
	- ostalo	0,00	0,00	0,00%	0,00%
	UKUPNO	0,00	0,00	0,00%	0,00%
UKUPNO KUĆA		253.625,53	1.986,88	100,00%	100,00%
	- vodosprema	0,00			
	- septička jama	11.543,48			
	- uređenje parcele	19.469,37			
	- garaža	49.687,86			
SVEUKUPNO		334.326,24			

REKAPITULACIJA CIJENE GRAĐENJA A.2 ZAGREB

POVRŠINA KUĆE	bruto građevinska	142,60 (m ²)
	netto korisna	127,65 (m ²)
ZAPREMINA VODOSPREME		25,00 (m ³)
ZAPREMINA SEPTIČKE JAME		25,00 (m ³)
POVRŠINA PARCELE		457,00 (m ²)
POVRŠINA GARAŽE	netto korisna	27,00 (m ²)

ETAŽE	UKUPNO EUR	EUR/j.m. NETTO	UČEŠĆE
-------	---------------	-------------------	--------

PODRUM	0,00	0,00	0,00%
PRIZEMLJE	162.320,34	1.271,60	64,00%
KAT	0,00	0,00	0,00%
POTKROVLJE(STAMBENO)	63.406,38	496,72	25,00%
KROVIŠTE	27.898,81	218,56	11,00%
UKUPNO KUĆA	253.625,53	1.986,88	100,00%
	- vodosprema	0,00	
	- septička jama	11.543,48	
	- uređenje parcele	19.469,37	
	- garaža	49.687,86	
SVEUKUPNO	334.326,24		

TIPSKA GRAĐEVINA V – A.2.a

SAMOSTOJEĆA OBITELJSKA KUĆA – TIP A.2.a

NAMJENA

Samostojeća građevina - obiteljska kuća namijenjena stanovanju, za 4 osobe (2 odrasle osobe i 2 djece) koja sadrži jednu stambenu jedinicu.

VELIČINA I POVRŠINA GRAĐEVINE

Stambena građevina je troetažna, a čine ju podrum, prizemlje i potkrovlje (stambeni prostori). Maksimalne tlocrtno dimenzije stambene građevine su 14,56 x 6,72 m, a tlocrtna površina iznosi 97,84 m².

Visina građevine mjerena od kote konačno zaravnatog terena uz pročelje do vijenca građevine iznosi 405 cm, dok visina mjerena na zabatnoj strani, od konačno zaravnatog terena uz pročelje do sljemena građevine iznosi 700 cm. Visina građevine mjereno od ukopanog ulaza u podrum do sljemena iznosi 961 cm.

BRUTO RAZVIJENA POVRŠINA GRAĐEVINE (BRP):

- Podrum:	19,45 m ²
- Prizemlje:	84,60 m ²
- Stambeno potkrovlje:	58,00 m ²
- ukupno	162,05 m ²

NETO GRAĐEVINSKA POVRŠINA:

- Podrum:	14,90 m ²
- Prizemlje:	68,60 m ²
- Stambeno potkrovlje:	59,05 m ²
- ukupno	142,55 m ²

OBLIKOVANJE GRAĐEVINE

Stambena građevina je slobodnostojeća, troetažna, pravilnog tlocrta, oblikovana iz jednog volumena. Namijenjena je stanovanju i visine je Po+P+Pot.

Potkrovlje građevine je s kosim dvostrešnim krovom nagiba 40°. Prizemlje građevine čini dnevni dio: ulaz, dnevni boravak, kuhinja, blagovaonica, kupaonica i izba, potkrovlje građevine sačinjavaju dvije spavaće sobe, kupaonica, te galerija - radni prostor. Prizemlje je organizirano na način da su servisni prostori: kupaonica, kuhinja i izba locirani uz ulazni prostor, u sjevernom dijelu građevine, dok su blagovaonica i dnevni boravak otvoreni, međusobno povezani, sa slobodno postavljenim montažnim stubama u središnjem dijelu prostora.

Povezanost prizemlja i potkrovlja ostvarena je laganim montažnim jednokrakim stepenicama i galerijom u potkrovlju. Galerija je u funkciji radnog prostora, preko kojeg se pristupa ostalim prostorijama: kupaonici i spavaćim sobama.

Podrumskom prostoru se pristupa preko vanjskih nenatkrivenih stepenica. Podrumski prostori se sastoje od: podruma, spremišta 1 i spremišta 2.

Građevina je smještena na parceli ograđenom panelnom ogradom djelomično ozelenjenom puzavicama, sa kolnim i pješačkim ulazom. Veličina parcele je 600 m² (30x20m), ima asfaltirani kolni pristup, pješačke površine popločane betonskim opločnicima te zelene površine sa nasadima trave i ukrasnog bilja.

Na parceli je smještena i samostojeća pomoćna građevina – garaža sa dva garažna mjesta BRP 43,00 m².

GRIJANJE I KOMUNALNE INSTALACIJE GRAĐEVINE

Grijanje prostora kao i priprema tople vode vrši se pomoću sustava sa kondenzacijskim plinskim cirklo uređajem (bojlerom) priključenim na mali nadzemni spremnik za ukapljeni naftni plin (UNP) volumena V=4850 l. Hlađenje se vrši pomoću multi split klima sustava.

Građevina ima priključak na sustav javne vodoopskrbe, te nije spojena na sustav javne odvodnje već je predviđena izgradnja septičke jame zapremine 25,00 m³.

KONSTRUKCIJA I MATERIJALI

Konstrukcija građevina je klasična: AB temeljne trake 60/80 cm i temeljni zidovi debljine 25 cm, AB podrumski zidovi 25 cm, blok opeka 25 cm kao materijal stambenog dijela (nosivih zidova prizemlja i potkrovlja). Međukatna konstrukcija stambenog dijela građevine je armiranobetonska ploča debljine 25 cm. Krovnu konstrukciju stambenog dijela građevine čini drveno koso krovište izrađeno od četinara 2. klase, dimenzije rogova 12/18 cm.

Ulazni predprostor je obložen kamenim pločama u strukturalnom ljepilu.

Vanjska obloga pročelja predviđa se kao žbukana, tipa kao Demit fasada, sa završnom fasadnom silikatnom žbukom dok su kosi krovovi pokriveni pločama oblika šindre završno obrađenim kamenim posipom od zrnaca vulkanskog porijekla, tipa kao Gerard, s primjenjenom odgovarajućom toplinskom izolacijom.

Ograda uz vanjske stepenice i ograda francuskog prozora biti će metalna. Stepenice su montažne čelične sa drvenim gazištima. Podne obloge su parket u sobama i na galeriji te keramičke pločice u kupaonicama, kuhinji i izbi.

U podrumu se predviđa ugradnja metalnih vrata, a u prizemlju i potkrovlju se predviđa ugradnja drvene vanjske i unutarnje stolarije. Vanjski otvori imaju zaštitu od sunca: vanjske rolete (prozori prizemlja istočno i zapadno pročelje te krovni prozori) te klizne drvene žaluzine (staklene stijene).

Pregradni zidovi su od opeke debljine 12 cm, završno žbukani i premazani disperznim premazom.

Svi predviđeni materijali su trajni i kvalitetni, a bojom i teksturom usklađeni s okolnim građevinama i krajolikom.

GRAĐEVINA TIP A.2.a
KARAKTERISTIČNI DIJELOVI TEH. DOKUMENTACIJE

PRESJEK A-A

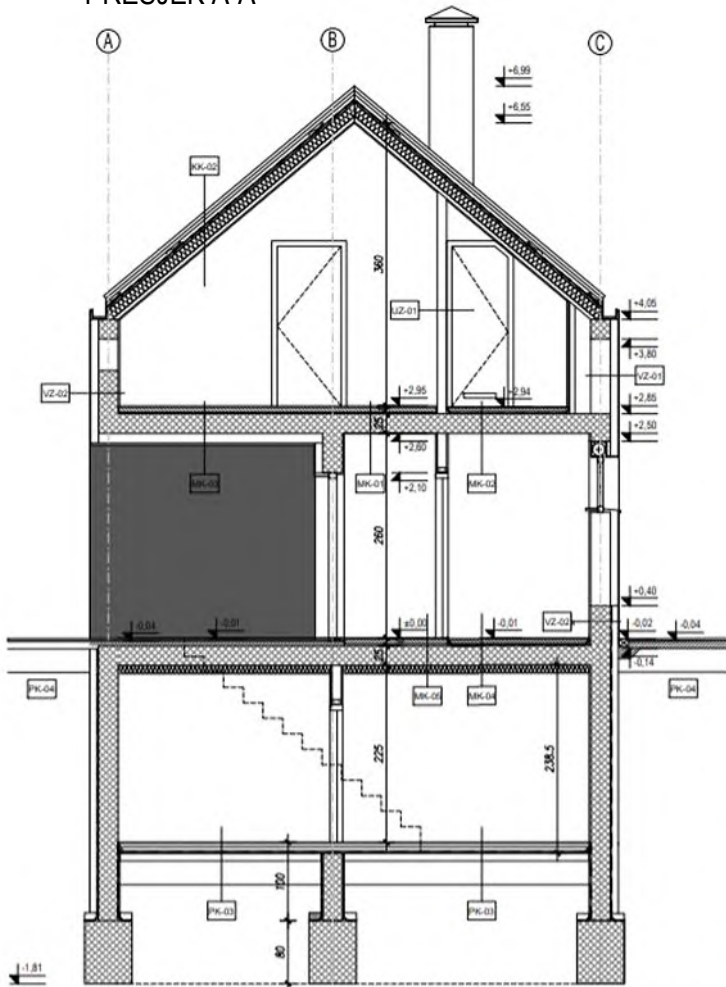

SITUACIJA A+C

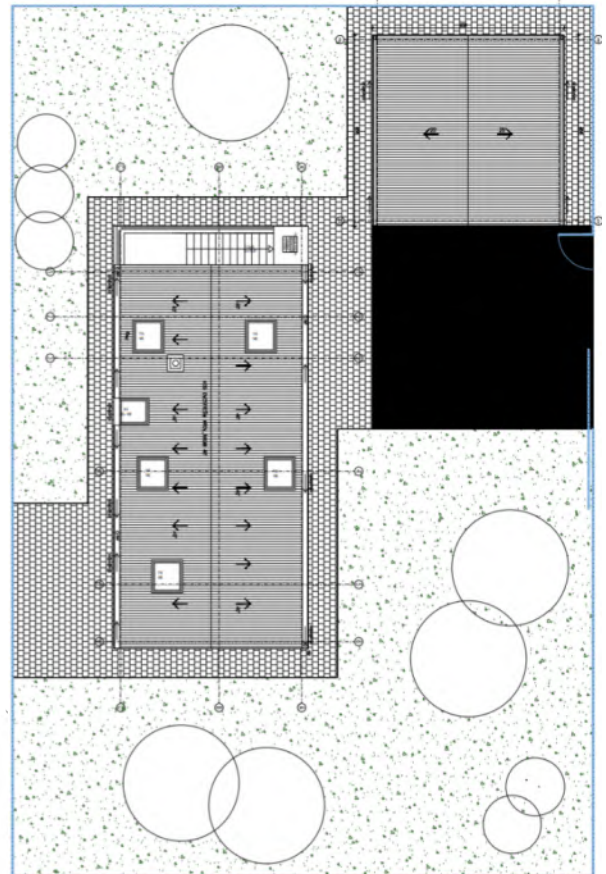

TLOCRT PODRUMA

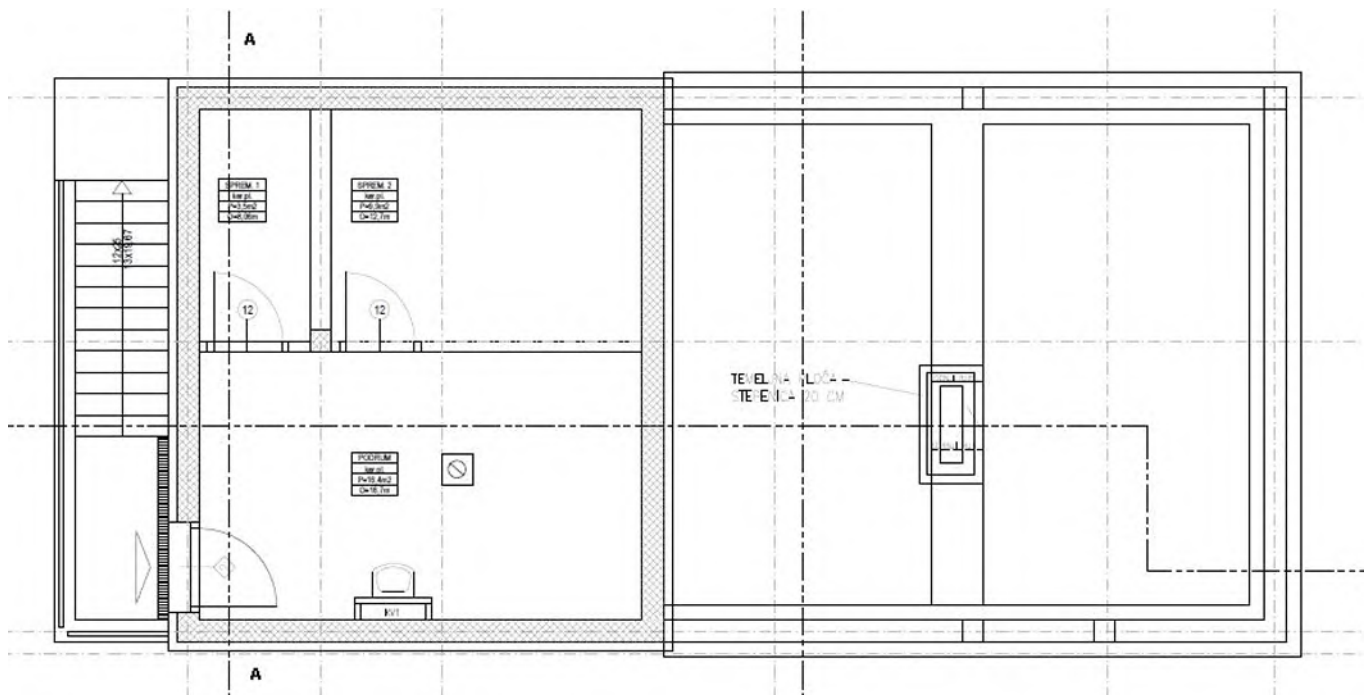

TLOCRT PRIZEMLJA

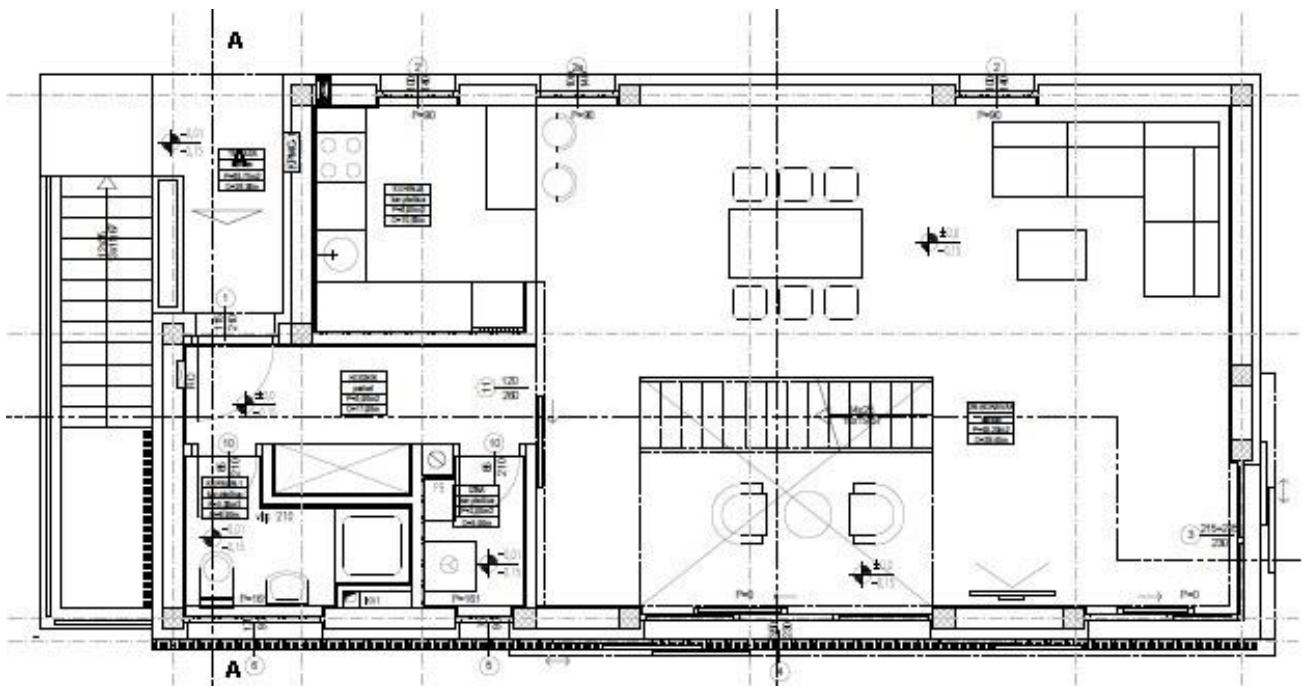

TLOCRT POTKROVLJA

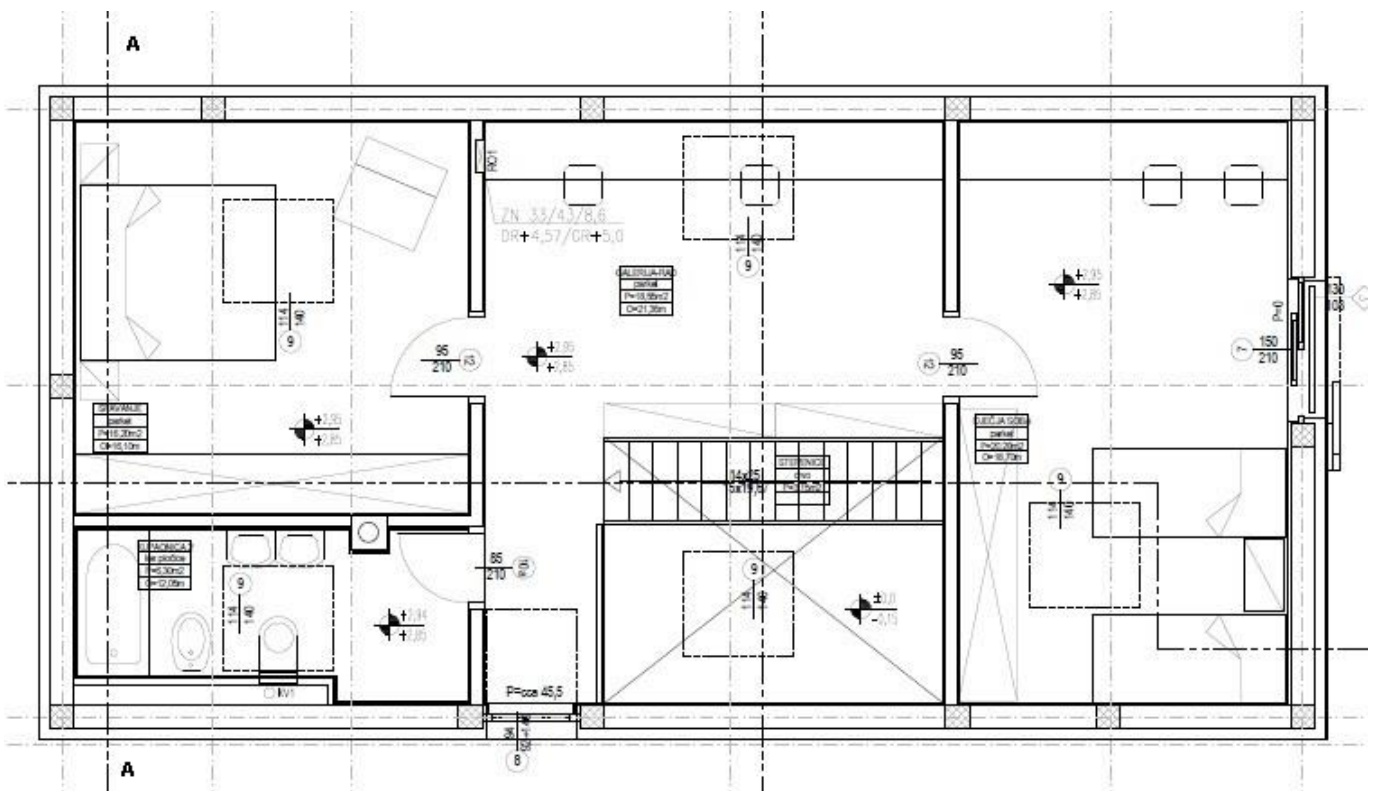

REKAPITULACIJA CIJENE GRAĐENJA TIP V - A.2.a OSIJEK

POVRŠINA KUĆE: bruto građevinska (m²) 162,05
 netto korisna (m²) 142,55

VRSTA RADA	UKUPNO EUR	EUR/m ² NETTO	UČEŠĆE		
			u grupi	ukupno	
ZEMljANI RADovi	- predradnje	812,70	5,70	11,56%	0,27%
	- iskopi	2.539,70	17,82	36,12%	0,86%
	- nasipavanje i razastiranje	3.679,77	25,81	52,33%	1,24%
	- transporti	0,00	0,00	0,00%	0,00%
	UKUPNO	7.032,17	49,33	100,00%	2,37%
KONSTRUKCIJA I FAZA	- betonski radovi	4.859,34	34,09	3,62%	1,64%
	- armiranobetonski radovi	17.106,05	120,00	12,76%	5,78%
	- mont. konstr. i elementi	1.471,19	10,32	1,10%	0,50%
	- armirački radovi	49.315,57	345,95	36,78%	16,65%
	- tesarski radovi	27.696,30	194,29	20,66%	9,35%
	- zidarski radovi	33.639,07	235,98	25,09%	11,36%
	- građ. radovi za instalacije	0,00	0,00	0,00%	0,00%
	UKUPNO	134.087,52	940,64	100,00%	45,28%
KONSTRUKCIJA II FAZA	- izolaterski radovi	21.495,66	150,79	30,41%	7,26%
	- krovopokrivački radovi	2.779,33	19,50	3,93%	0,94%
	- limarski radovi	6.371,69	44,70	9,01%	2,15%
	- stolarski radovi	32.072,52	224,99	45,37%	10,83%
	- bravarski radovi	7.968,37	55,90	11,27%	2,69%
	- staklarski radovi	0,00	0,00	0,00%	0,00%
	- podne podloge	0,00	0,00	0,00%	0,00%
	UKUPNO	70.687,57	495,88	100,00%	23,87%
ZAVRŠNI RADovi	- teracerski radovi	0,00	0,00	0,00%	0,00%
	- keramičarski radovi	7.838,04	54,98	35,27%	2,65%
	- podovi	11.440,24	80,25	51,47%	3,86%
	- ličil. i soboslikarski radovi	1.971,80	13,83	8,87%	0,67%
	- tapetarski radovi	0,00	0,00	0,00%	0,00%
	- oblaganja	974,91	6,84	4,39%	0,33%
	- završnomontažerski radovi	0,00	0,00	0,00%	0,00%
	- ugradnja opreme	0,00	0,00	0,00%	0,00%
UKUPNO	22.224,99	155,91	100,00%	7,50%	
ELEKTROINSTALACIJE	- razdjelnici	2.139,49	15,01	11,92%	0,72%
	- rasvjeta	306,47	2,15	1,71%	0,10%
	- instalacijski materijal i pribor	7.726,55	54,20	43,06%	2,61%
	- telefon, portafon, antenski sustav	5.455,75	38,27	30,41%	1,84%
	- zaštita od munje	2.313,84	16,23	12,90%	0,78%
	UKUPNO	17.942,10	125,87	100,00%	6,06%
VODOVOD I KANALIZACIJA	- instalacije vode	7.413,26	52,00	54,51%	2,50%
	- instalacije kanalizacije	3.349,76	23,50	24,63%	1,13%
	- sanitarni uređaji i armature	2.835,81	19,89	20,85%	0,96%
	UKUPNO	13.598,83	95,40	100,00%	4,59%
STROJARSKE INSTALACIJE	- dizalice topline	30.569,60	214,45	100,00%	10,32%
	- kotao na pelete	0,00	0,00	0,00%	0,00%
	- plinski bojler (zemni plin)	0,00	0,00	0,00%	0,00%
	- plinski bojler (UNP)	0,00	0,00	0,00%	0,00%
	- hlađenje i ventilacija	0,00	0,00	0,00%	0,00%
UKUPNO	30.569,60	214,45	100,00%	10,32%	
OSTALO	- dizala	0,00	0,00	0,00%	0,00%
	- skloništa osnovne zaštite	0,00	0,00	0,00%	0,00%
	- ostalo	0,00	0,00	0,00%	0,00%
	UKUPNO	0,00	0,00	0,00%	0,00%
UKUPNO KUĆA		296.142,78	2.077,47	100,00%	100,00%
	- vodosprema	0,00			
	- septička jama	11.739,96			
	- uređenje parcele	19.800,76			
	- garaža	48.446,02			
SVEUKUPNO		376.129,52			

REKAPITULACIJA CIJENE GRAĐENJA A.2.a OSIJEK

POVRŠINA KUĆE	bruto građevinska	162,05 (m ²)
	netto korisna	142,55 (m ²)
ZAPREMINA VODOSPREME		25,00 (m ³)
ZAPREMINA SEPTIČKE JAME		25,00 (m ³)
POVRŠINA PARCELE		457,00 (m ²)
POVRŠINA GARAŽE	netto korisna	27,00 (m ²)

ETAŽE	UKUPNO EUR	EUR/j.m. NETTO	UČEŠĆE
-------	---------------	-------------------	--------

PODRUM	59.228,56	415,49	20,00%
PRIZEMLJE	148.071,40	1.038,73	50,00%
KAT	0,00	0,00	0,00%
POTKROVLJE(STAMBENO)	71.074,27	498,59	24,00%
KROVIŠTE	17.768,57	124,65	6,00%
UKUPNO KUĆA	296.142,80	2.077,47	100,00%
	- vodosprema	0,00	
	- septička jama	11.739,96	
	- uređenje parcele	19.800,76	
	- garaža	48.446,01	
SVEUKUPNO	376.129,53		

REKAPITULACIJA CIJENE GRAĐENJA TIP V - A.2.a RIJEKA

POVRŠINA KUĆE: bruto građevinska (m²) 162,05
 netto korisna (m²) 142,55

VRSTA RADA	UKUPNO EUR	EUR/m ² NETTO	UČEŠĆE		
			u grupi	ukupno	
ZEMljANI RADOVI	- predradnje	813,05	5,70	11,37%	0,28%
	- iskopi	2.543,82	17,85	35,57%	0,87%
	- nasipavanje i razastiranje	3.794,06	26,62	53,06%	1,30%
	- transporti	0,00	0,00	0,00%	0,00%
	UKUPNO	7.150,93	50,16	100,00%	2,46%
KONSTRUKCIJA I FAZA	- betonski radovi	4.777,89	33,52	3,75%	1,64%
	- armiranobetonski radovi	16.766,91	117,62	13,18%	5,76%
	- mont. konstr. i elementi	1.473,99	10,34	1,16%	0,51%
	- armirajući radovi	43.843,96	307,57	34,46%	15,06%
	- tesarski radovi	27.199,63	190,81	21,38%	9,34%
	- zidarski radovi	33.184,47	232,79	26,08%	11,40%
	- građ. radovi za instalacije	0,00	0,00	0,00%	0,00%
	UKUPNO	127.246,85	892,65	100,00%	43,70%
KONSTRUKCIJA II FAZA	- izolaterski radovi	21.644,51	151,84	30,31%	7,43%
	- krovopokrivački radovi	2.821,42	19,79	3,95%	0,97%
	- limarski radovi	6.339,01	44,47	8,88%	2,18%
	- stolarski radovi	32.525,29	228,17	45,55%	11,17%
	- bravarski radovi	8.081,91	56,70	11,32%	2,78%
	- staklarski radovi	0,00	0,00	0,00%	0,00%
	- podne podloge	0,00	0,00	0,00%	0,00%
	UKUPNO	71.412,14	500,96	100,00%	24,52%
ZAVRŠNI RADOVI	- teracerski radovi	0,00	0,00	0,00%	0,00%
	- keramičarski radovi	7.927,41	55,61	35,61%	2,72%
	- podovi	11.359,69	79,69	51,03%	3,90%
	- ličil. i soboslikarski radovi	1.992,53	13,98	8,95%	0,68%
	- tapetarski radovi	0,00	0,00	0,00%	0,00%
	- oblaganja	981,36	6,88	4,41%	0,34%
	- završnomontažerski radovi	0,00	0,00	0,00%	0,00%
	- ugradnja opreme	0,00	0,00	0,00%	0,00%
	UKUPNO	22.260,99	156,16	100,00%	7,64%
ELEKTROINSTALACIJE	- razdjelnici	2.140,17	15,01	11,30%	0,73%
	- rasvjeta	306,57	2,15	1,62%	0,11%
	- instalacijski materijal i pribor	7.729,00	54,22	40,80%	2,65%
	- telefon, portafon, antenski sustav	6.453,09	45,27	34,07%	2,22%
	- zaštita od munje	2.314,57	16,24	12,22%	0,79%
	UKUPNO	18.943,40	132,89	100,00%	6,51%
VODOVOD I KANALIZACIJA	- instalacije vode	7.415,61	52,02	54,51%	2,55%
	- instalacije kanalizacije	3.350,82	23,51	24,63%	1,15%
	- sanitarni uređaji i armature	2.836,71	19,90	20,85%	0,97%
	UKUPNO	13.603,14	95,43	100,00%	4,67%
STROJARSKE INSTALACIJE	- dizalice topline	30.579,29	214,52	100,00%	10,50%
	- kotao na pelete	0,00	0,00	0,00%	0,00%
	- plinski bojler (zemni plin)	0,00	0,00	0,00%	0,00%
	- plinski bojler (UNP)	0,00	0,00	0,00%	0,00%
	- hlađenje i ventilacija	0,00	0,00	0,00%	0,00%
	UKUPNO	30.579,29	214,52	100,00%	10,50%
OSTALO	- dizala	0,00	0,00	0,00%	0,00%
	- skloništa osnovne zaštite	0,00	0,00	0,00%	0,00%
	- ostalo	0,00	0,00	0,00%	0,00%
	UKUPNO	0,00	0,00	0,00%	0,00%
UKUPNO KUĆA		291.196,74	2.042,77	100,00%	100,00%
	- vodosprema	0,00			
	- septička jama	11.743,68			
	- uređenje parcele	19.807,04			
	- garaža	47.797,29			
SVEUKUPNO		370.544,75			

REKAPITULACIJA CIJENE GRAĐENJA A.2.a RIJEKA

POVRŠINA KUĆE	bruto građevinska	162,05 (m ²)
	netto korisna	142,55 (m ²)
ZAPREMINA VODOSPREME		25,00 (m ³)
ZAPREMINA SEPTIČKE JAME		25,00 (m ³)
POVRŠINA PARCELE		457,00 (m ²)
POVRŠINA GARAŽE	netto korisna	27,00 (m ²)

ETAŽE	UKUPNO EUR	EUR/j.m. NETTO	UČEŠĆE
-------	---------------	-------------------	--------

PODRUM	58.239,35	408,55	20,00%
PRIZEMLJE	145.598,38	1.021,38	50,00%
KAT	0,00	0,00	0,00%
POTKROVLJE(STAMBENO)	69.887,22	490,26	24,00%
KROVIŠTE	17.471,81	122,57	6,00%
UKUPNO KUĆA	291.196,76	2.042,77	100,00%
	- vodosprema	0,00	
	- septička jama	11.743,68	
	- uređenje parcele	19.807,04	
	- garaža	47.797,28	
SVEUKUPNO	370.544,76		

REKAPITULACIJA CIJENE GRAĐENJA A.2.a SPLIT

POVRŠINA KUĆE	bruto građevinska	162,05 (m ²)
	netto korisna	142,55 (m ²)
ZAPREMINA VODOSPREME		25,00 (m ³)
ZAPREMINA SEPTIČKE JAME		25,00 (m ³)
POVRŠINA PARCELE		457,00 (m ²)
POVRŠINA GARAŽE	netto korisna	27,00 (m ²)

ETAŽE	UKUPNO EUR	EUR/j.m. NETTO	UČEŠĆE
-------	---------------	-------------------	--------

PODRUM	58.835,28	412,73	20,00%
PRIZEMLJE	147.088,20	1.031,84	50,00%
KAT	0,00	0,00	0,00%
POTKROVLJE(STAMBENO)	70.602,34	495,28	24,00%
KROVIŠTE	17.650,58	123,82	6,00%
UKUPNO KUĆA	294.176,40	2.063,67	100,00%
	- vodosprema	0,00	
	- septička jama	11.752,93	
	- uređenje parcele	19.822,64	
	- garaža	49.370,74	
SVEUKUPNO	375.122,71		

REKAPITULACIJA CIJENE GRAĐENJA TIP V - A.2.a ZAGREB

POVRŠINA KUĆE: bruto građevinska (m²) 162,05
 netto korisna (m²) 142,55

VRSTA RADA	UKUPNO EUR	EUR/m ² NETTO	UČEŠĆE		
			u grupi	ukupno	
ZEMljANI RADOVI	- predradnje	809,29	5,68	11,48%	0,27%
	- iskopi	2.533,66	17,77	35,94%	0,86%
	- nasipavanje i razastiranje	3.706,87	26,00	52,58%	1,26%
	- transporti	0,00	0,00	0,00%	0,00%
	UKUPNO	7.049,82	49,46	100,00%	2,39%
KONSTRUKCIJA I FAZA	- betonski radovi	4.793,30	33,63	3,67%	1,63%
	- armiranobetonski radovi	16.878,16	118,40	12,94%	5,73%
	- mont. konstr. i elementi	1.465,53	10,28	1,12%	0,50%
	- armirački radovi	46.470,15	325,99	35,63%	15,78%
	- tesarski radovi	28.080,54	196,99	21,53%	9,54%
	- zidarski radovi	32.751,63	229,76	25,11%	11,12%
	- građ. radovi za instalacije	0,00	0,00	0,00%	0,00%
UKUPNO	130.439,31	915,04	100,00%	44,30%	
KONSTRUKCIJA II FAZA	- izolaterski radovi	21.765,44	152,69	30,25%	7,39%
	- krovopokrivački radovi	2.847,32	19,97	3,96%	0,97%
	- limarski radovi	6.445,56	45,22	8,96%	2,19%
	- stolarski radovi	32.685,91	229,29	45,43%	11,10%
	- bravarski radovi	8.207,24	57,57	11,41%	2,79%
	- staklarski radovi	0,00	0,00	0,00%	0,00%
	- podne podloge	0,00	0,00	0,00%	0,00%
UKUPNO	71.951,47	504,75	100,00%	24,44%	
ZAVRŠNI RADOVI	- teracerski radovi	0,00	0,00	0,00%	0,00%
	- keramičarski radovi	7.930,63	55,63	35,70%	2,69%
	- podovi	11.330,41	79,48	51,00%	3,85%
	- ličil. i soboslikarski radovi	1.989,48	13,96	8,96%	0,68%
	- tapetarski radovi	0,00	0,00	0,00%	0,00%
	- oblaganja	965,16	6,77	4,34%	0,33%
	- završnomontažerski radovi	0,00	0,00	0,00%	0,00%
	- ugradnja opreme	0,00	0,00	0,00%	0,00%
UKUPNO	22.215,68	155,84	100,00%	7,55%	
ELEKTROINSTALACIJE	- razdjelnici	2.128,06	14,93	11,30%	0,72%
	- rasvjeta	304,83	2,14	1,62%	0,10%
	- instalacijski materijal i pribor	7.685,27	53,91	40,80%	2,61%
	- telefon, portafon, antenski sustav	6.416,58	45,01	34,07%	2,18%
	- zaštita od munje	2.301,48	16,15	12,22%	0,78%
UKUPNO	18.836,22	132,14	100,00%	6,40%	
VODOVOD I KANALIZACIJA	- instalacije vode	7.373,66	51,73	54,51%	2,50%
	- instalacije kanalizacije	3.331,87	23,37	24,63%	1,13%
	- sanitarni uređaji i armature	2.820,66	19,79	20,85%	0,96%
	UKUPNO	13.526,19	94,89	100,00%	4,59%
STROJARSKE INSTALACIJE	- dizalice topline	30.406,28	213,30	100,00%	10,33%
	- kotao na pelete	0,00	0,00	0,00%	0,00%
	- plinski bojler (zemni plin)	0,00	0,00	0,00%	0,00%
	- plinski bojler (UNP)	0,00	0,00	0,00%	0,00%
	- hlađenje i ventilacija	0,00	0,00	0,00%	0,00%
UKUPNO	30.406,28	213,30	100,00%	10,33%	
OSTALO	- dizala	0,00	0,00	0,00%	0,00%
	- skloništa osnovne zaštite	0,00	0,00	0,00%	0,00%
	- ostalo	0,00	0,00	0,00%	0,00%
	UKUPNO	0,00	0,00	0,00%	0,00%
UKUPNO KUĆA	294.424,97	2.065,42	100,00%	100,00%	
	- vodosprema	0,00			
	- septička jama	11.677,24			
	- uređenje parcele	19.694,98			
	- garaža	49.687,86			
SVEUKUPNO	375.485,05				

REKAPITULACIJA CIJENE GRAĐENJA A.2.a ZAGREB

POVRŠINA KUĆE	bruto građevinska	162,05 (m ²)
	netto korisna	142,55 (m ²)
ZAPREMINA VODOSPREME		25,00 (m ³)
ZAPREMINA SEPTIČKE JAME		25,00 (m ³)
POVRŠINA PARCELE		457,00 (m ²)
POVRŠINA GARAŽE	netto korisna	27,00 (m ²)

ETAŽE	UKUPNO EUR	EUR/j.m. NETTO	UČEŠĆE
-------	---------------	-------------------	--------

PODRUM	58.884,99	413,08	20,00%
PRIZEMLJE	147.212,48	1.032,71	50,00%
KAT	0,00	0,00	0,00%
POTKROVLJE(STAMBENO)	70.661,99	495,70	24,00%
KROVIŠTE	17.665,50	123,92	6,00%
UKUPNO KUĆA	294.424,96	2.065,42	100,00%
	- vodosprema	0,00	
	- septička jama	11.677,24	
	- uređenje parcele	19.694,98	
	- garaža	49.687,86	
SVEUKUPNO	375.485,04		

TIPSKA GRAĐEVINA V – A.2.b

SAMOSTOJEĆA OBITELJSKA KUĆA – TIP A.2.b

NAMJENA

Samostojeća građevina - obiteljska kuća namijenjena stanovanju, za 4 osobe (2 odrasle osobe i 2 djece) koja sadrži jednu stambenu jedinicu.

VELIČINA I POVRŠINA GRAĐEVINE

Stambena građevina je troetažna, a čine ju podrum, prizemlje i potkrovlje (stambeni prostori). Maksimalne tlocrtno dimenzije stambene građevine su 14,56 x 6,72 m, a tlocrtna površina iznosi 97,84 m².

Visina građevine mjerena od kote konačno zaravnatog terena uz pročelje do vijenca građevine iznosi 405 cm, dok visina mjerena na zabatnoj strani, od konačno zaravnatog terena uz pročelje do sljemena građevine iznosi 700 cm. Visina građevine mjereno od ukopanog ulaza u podrum do sljemena iznosi 961 cm.

BRUTO RAZVIJENA POVRŠINA GRAĐEVINE (BRP):

- Podrum:	44,42 m ²
- Prizemlje:	84,60 m ²
- Stambeno potkrovlje:	58,00 m ²
- ukupno	187,02 m ²

NETO GRAĐEVINSKA POVRŠINA:

- Podrum:	36,05 m ²
- Prizemlje:	68,60 m ²
- Stambeno potkrovlje:	59,05 m ²
- ukupno	163,70 m ²

OBLIKOVANJE GRAĐEVINE

Stambena građevina je slobodnostojeća, troetažna, pravilnog tlocrta, oblikovana iz jednog volumena. Namijenjena je stanovanju i visine je Po+P+Pot.

Potkrovlje građevine je s kosim dvostrešnim krovom nagiba 40°. Prizemlje građevine čini dnevni dio: ulaz, dnevni boravak, kuhinja, blagovaonica, kupaonica i izba, potkrovlje građevine sačinjavaju dvije spavaće sobe, kupaonica, te galerija - radni prostor. Prizemlje je organizirano na način da su servisni prostori: kupaonica, kuhinja i izba locirani uz ulazni prostor, u sjevernom dijelu građevine, dok su blagovaonica i dnevni boravak otvoreni, međusobno povezani, sa slobodno postavljenim montažnim stubama u središnjem dijelu prostora.

Povezanost prizemlja i potkrovlja ostvarena je laganim montažnim jednokrakim stepenicama i galerijom u potkrovlju. Galerija je u funkciji radnog prostora, preko kojeg se pristupa ostalim prostorijama: kupaonici i spavaćim sobama.

Podrumskom prostoru, koji se proteže u cijeloj širini prizemlja, pristupa se preko vanjskih nenatkrivenih stepenica. Podrumski prostori se sastoje od: podruma, spremišta 1, spremišta 2 i spremišta 3.

Građevina je smještena na parceli ograđenom panelnom ogradom djelomično ozelenjenom puzavicama, sa kolnim i pješačkim ulazom. Veličina parcele je 600 m² (30x20m), ima asfaltirani kolni pristup, pješačke površine popločane betonskim opločnicima te zelene površine sa nasadima trave i ukrasnog bilja.

Na parceli je smještena i samostojeća pomoćna građevina – garaža sa dva garažna mjesta BRP 43,00 m².

GRIJANJE I KOMUNALNE INSTALACIJE GRAĐEVINE

Grijanje prostora kao i priprema tople vode vrši se pomoću sustava sa kondenzacijskim plinskim cirklo uređajem (bojlerom) priključenim na mali nadzemni spremnik za ukapljeni naftni plin (UNP) volumena V=4850 l. Hlađenje se vrši pomoću multi split klima sustava.

Građevina ima priključak na sustav javne vodoopskrbe, te nije spojena na sustav javne odvodnje već je predviđena izgradnja septičke jame zapremine 25,00 m³.

KONSTRUKCIJA I MATERIJALI

Konstrukcija građevina je klasična: AB temeljne trake 60/80 cm i temeljni zidovi debljine 25 cm, AB podrumski zidovi 25 cm, blok opeka 25 cm kao materijal stambenog dijela (nosivih zidova prizemlja i potkrovlja). Međukatna konstrukcija stambenog dijela građevine je armiranobetonska ploča debljine 25 cm. Krovnu konstrukciju stambenog dijela građevine čini drveno koso krovište izrađeno od četinara 2.klase, dimenzije rogova 12/18 cm.

Ulazni predprostor je obložen kamenim pločama u strukturalnom ljepilu.

Vanjska obloga pročelja predviđa se kao žbukana, tipa kao Demit fasada, sa završnom fasadnom silikatnom žbukom dok su kosi krovovi pokriveni pločama oblika šindre završno obrađenim kamenim posipom od zrnaca vulkanskog porijekla, tipa kao Gerard, s primjenjenom odgovarajućom toplinskom izolacijom.

Ograda uz vanjske stepenice i ograda francuskog prozora biti će metalna. Stepenice su montažne čelične sa drvenim gazištima.

Podne obloge su parket u sobama i na galeriji te keramičke pločice u kupaonicama, kuhinji i izbi.

U podrumu se predviđa ugradnja metalnih vrata, a u prizemlju i potkrovlju se predviđa ugradnja drvene vanjske i unutarnje stolarije. Vanjski otvori imaju zaštitu od sunca: vanjske rolete (prozori prizemlja istočno i zapadno pročelje te krovni prozori) te klizne drvene žaluzine (staklene stijene).

Pregradni zidovi su od opeke debljine 12 cm, završno žbukani i premazani disperznim premazom.

Svi predviđeni materijali su trajni i kvalitetni, a bojom i teksturom usklađeni s okolnim građevinama i krajolikom.

GRAĐEVINA TIP A.2.b
 KARAKTERISTIČNI DIJELOVI TEH. DOKUMENTACIJE

PRESJEK A-A

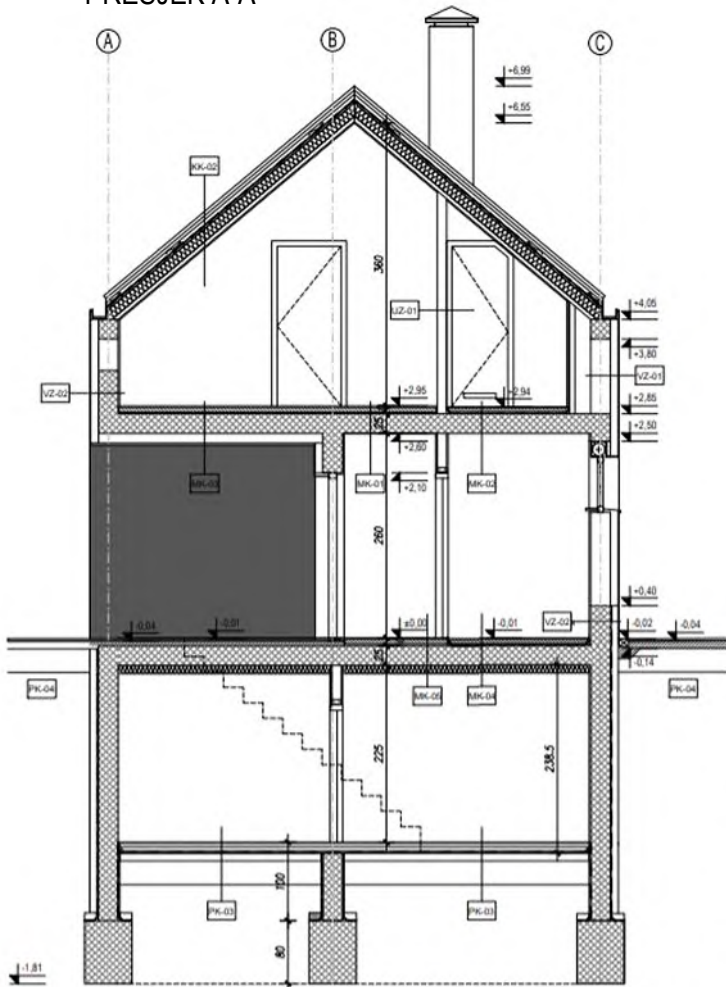

SITUACIJA A+C

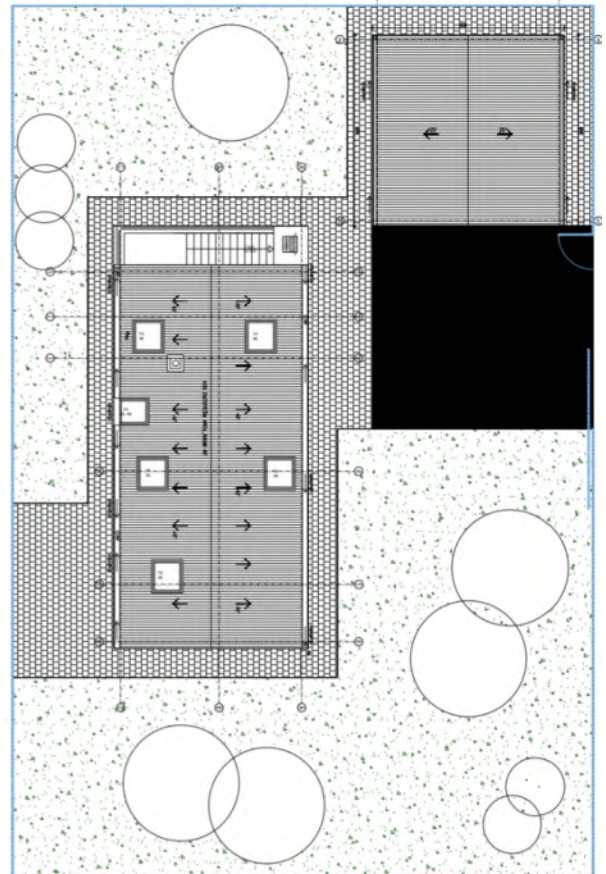

TLOCRT PODRUMA

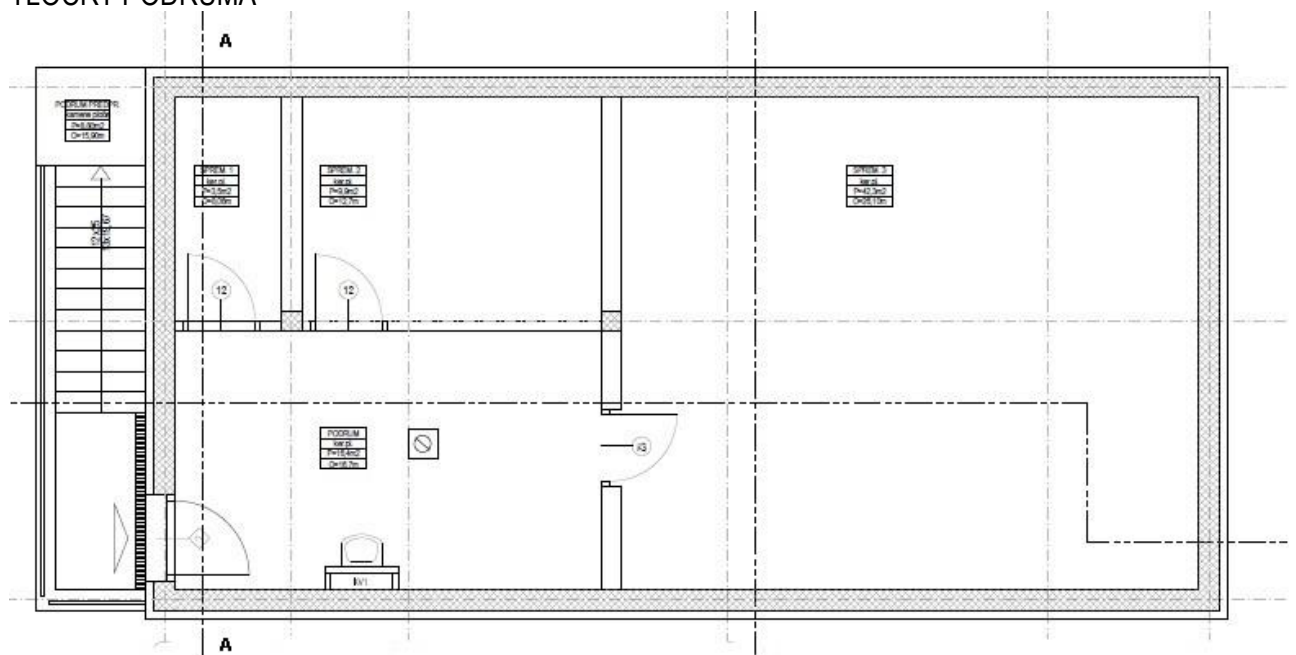

TLOCRT PRIZEMLJA

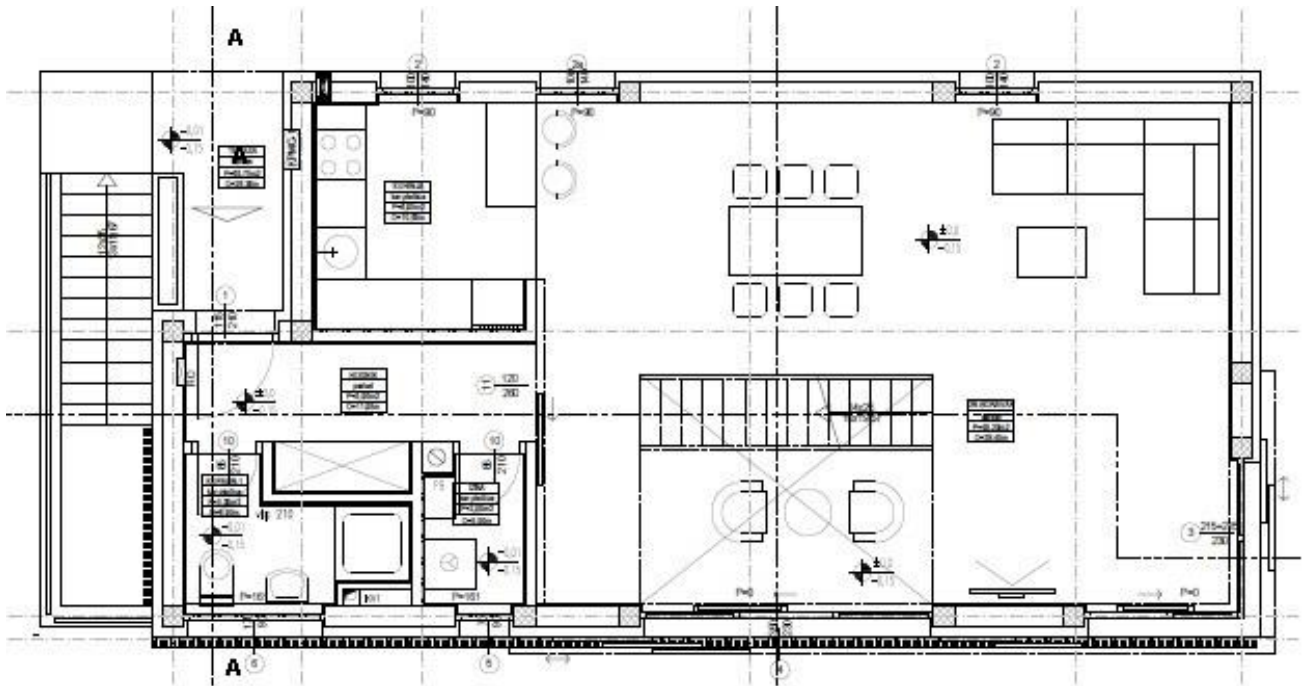

TLOCRT POTKROVLJA

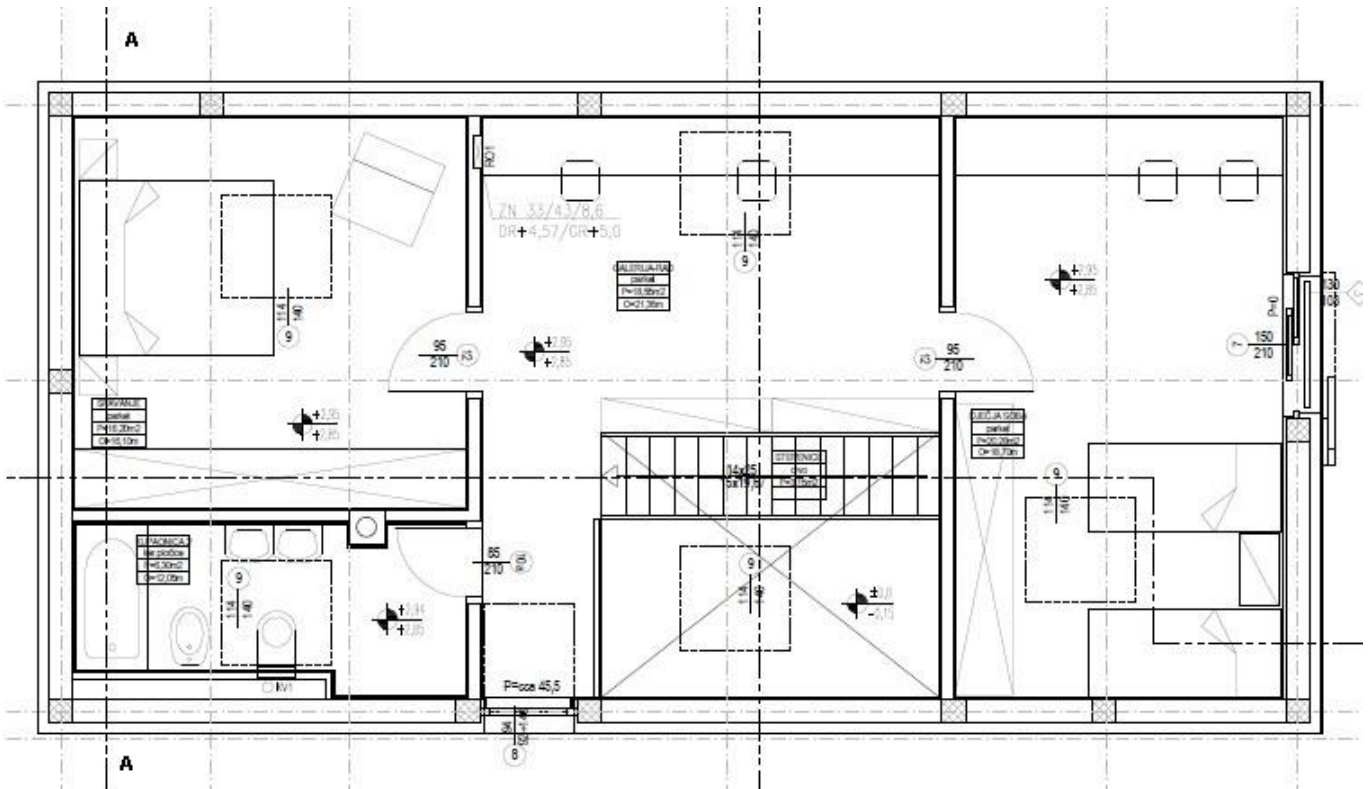

REKAPITULACIJA CIJENE GRAĐENJA TIP V - A.2.b OSIJEK

POVRŠINA KUĆE: bruto građevinska (m²) 187,02
 netto korisna (m²) 163,70

VRSTA RADA	UKUPNO EUR	EUR/m ² NETTO	UČEŠĆE		
			u grupi	ukupno	
ZEMljANI RADOVI	- predradnje	809,53	4,95	6,17%	0,25%
	- iskopi	4.806,26	29,36	36,66%	1,46%
	- nasipavanje i razastiranje	7.495,32	45,79	57,17%	2,28%
	- transporti	0,00	0,00	0,00%	0,00%
	UKUPNO	13.111,11	80,09	100,00%	3,99%
KONSTRUKCIJA I FAZA	- betonski radovi	4.832,24	29,52	3,29%	1,47%
	- armiranobetonski radovi	22.579,12	137,93	15,38%	6,86%
	- mont. konstr. i elementi	1.524,32	9,31	1,04%	0,46%
	- armirački radovi	51.376,92	313,85	35,00%	15,62%
	- tesarski radovi	29.560,50	180,58	20,14%	8,99%
	- zidarski radovi	36.923,99	225,56	25,15%	11,22%
	- građ. radovi za instalacije	0,00	0,00	0,00%	0,00%
UKUPNO	146.797,09	896,74	100,00%	44,62%	
KONSTRUKCIJA II FAZA	- izolaterski radovi	31.672,26	193,48	38,93%	9,63%
	- krovopokrivački radovi	2.830,80	17,29	3,48%	0,86%
	- limarski radovi	6.355,57	38,82	7,81%	1,93%
	- stolarski radovi	32.554,30	198,87	40,02%	9,90%
	- bravarski radovi	7.937,36	48,49	9,76%	2,41%
	- staklarski radovi	0,00	0,00	0,00%	0,00%
	- podne podloge	0,00	0,00	0,00%	0,00%
UKUPNO	81.350,29	496,95	100,00%	24,73%	
ZAVRŠNI RADOVI	- teracerski radovi	0,00	0,00	0,00%	0,00%
	- keramičarski radovi	10.827,47	66,14	42,44%	3,29%
	- podovi	11.325,75	69,19	44,40%	3,44%
	- ličil. i soboslikarski radovi	2.389,12	14,59	9,37%	0,73%
	- tapetarski radovi	0,00	0,00	0,00%	0,00%
	- oblaganja	968,27	5,91	3,80%	0,29%
	- završnomontažerski radovi	0,00	0,00	0,00%	0,00%
	- ugradnja opreme	0,00	0,00	0,00%	0,00%
UKUPNO	25.510,61	155,84	100,00%	7,75%	
ELEKTROINSTALACIJE	- razdjelnici	2.142,36	13,09	11,92%	0,65%
	- rasvjeta	306,88	1,87	1,71%	0,09%
	- instalacijski materijal i pribor	7.736,91	47,26	43,06%	2,35%
	- telefon, portafon, antenski sustav	5.463,07	33,37	30,41%	1,66%
	- zaštita od munje	2.316,94	14,15	12,90%	0,70%
UKUPNO	17.966,16	109,75	100,00%	5,46%	
VODOVOD I KANALIZACIJA	- instalacije vode	7.423,20	45,35	54,51%	2,26%
	- instalacije kanalizacije	3.354,25	20,49	24,63%	1,02%
	- sanitarni uređaji i armature	2.839,62	17,35	20,85%	0,86%
	UKUPNO	13.617,07	83,18	100,00%	4,14%
STROJARSKE INSTALACIJE	- dizalice topline	30.610,59	186,99	100,00%	9,31%
	- kotao na pelete	0,00	0,00	0,00%	0,00%
	- plinski bojler (zemni plin)	0,00	0,00	0,00%	0,00%
	- plinski bojler (UNP)	0,00	0,00	0,00%	0,00%
	- hlađenje i ventilacija	0,00	0,00	0,00%	0,00%
UKUPNO	30.610,59	186,99	100,00%	9,31%	
OSTALO	- dizala	0,00	0,00	0,00%	0,00%
	- skloništa osnovne zaštite	0,00	0,00	0,00%	0,00%
	- ostalo	0,00	0,00	0,00%	0,00%
	UKUPNO	0,00	0,00	0,00%	0,00%
UKUPNO KUĆA	328.962,92	2.009,55	100,00%	100,00%	
	- vodosprema	0,00			
	- septička jama	11.755,71			
	- uređenje parcele	19.827,31			
	- garaža	48.446,02			
SVEUKUPNO	408.991,96				

REKAPITULACIJA CIJENE GRAĐENJA A.2.b OSIJEK

POVRŠINA KUĆE	bruto građevinska	187,02 (m ²)
	netto korisna	163,70 (m ²)
ZAPREMINA VODOSPREME		25,00 (m ³)
ZAPREMINA SEPTIČKE JAME		25,00 (m ³)
POVRŠINA PARCELE		457,00 (m ²)
POVRŠINA GARAŽE	netto korisna	27,00 (m ²)

ETAŽE	UKUPNO EUR	EUR/j.m. NETTO	UČEŠĆE
-------	---------------	-------------------	--------

PODRUM	65.792,58	401,91	20,00%
PRIZEMLJE	164.481,46	1.004,77	50,00%
KAT	0,00	0,00	0,00%
POTKROVLJE(STAMBENO)	78.951,10	482,29	24,00%
KROVIŠTE	19.737,78	120,57	6,00%
UKUPNO KUĆA	328.962,92	2.009,55	100,00%
	- vodosprema	0,00	
	- septička jama	11.755,71	
	- uređenje parcele	19.827,31	
	- garaža	48.446,01	
SVEUKUPNO	408.991,95		

REKAPITULACIJA CIJENE GRAĐENJA TIP V - A.2.b RIJEKA

POVRŠINA KUĆE: bruto građevinska (m²) 187,02
 netto korisna (m²) 163,70

VRSTA RADA	UKUPNO EUR	EUR/m ² NETTO	UČEŠĆE		
			u grupi	ukupno	
ZEMljANI RADOVI	- predradnje	812,03	4,96	6,19%	0,25%
	- iskopi	4.764,50	29,11	36,32%	1,48%
	- nasipavanje i razastiranje	7.541,04	46,07	57,49%	2,34%
	- transporti	0,00	0,00	0,00%	0,00%
	UKUPNO	13.117,57	80,13	100,00%	4,07%
KONSTRUKCIJA I FAZA	- betonski radovi	4.762,55	29,09	3,43%	1,48%
	- armiranobetonski radovi	22.099,03	135,00	15,93%	6,87%
	- mont. konstr. i elementi	1.510,72	9,23	1,09%	0,47%
	- armirački radovi	45.279,06	276,60	32,64%	14,07%
	- tesarski radovi	28.922,28	176,68	20,85%	8,98%
	- zidarski radovi	36.165,71	220,93	26,07%	11,23%
	- građ. radovi za instalacije	0,00	0,00	0,00%	0,00%
	UKUPNO	138.739,35	847,52	100,00%	43,10%
KONSTRUKCIJA II FAZA	- izolaterski radovi	31.674,96	193,49	38,73%	9,84%
	- krovopokrivački radovi	2.819,20	17,22	3,45%	0,88%
	- limarski radovi	6.295,05	38,45	7,70%	1,96%
	- stolarski radovi	32.918,30	201,09	40,25%	10,23%
	- bravarski radovi	8.070,98	49,30	9,87%	2,51%
	- staklarski radovi	0,00	0,00	0,00%	0,00%
	- podne podloge	0,00	0,00	0,00%	0,00%
	UKUPNO	81.778,49	499,56	100,00%	25,40%
ZAVRŠNI RADOVI	- teracerski radovi	0,00	0,00	0,00%	0,00%
	- keramičarski radovi	10.835,55	66,19	42,49%	3,37%
	- podovi	11.320,26	69,15	44,39%	3,52%
	- ličil. i soboslikarski radovi	2.380,94	14,54	9,34%	0,74%
	- tapetarski radovi	0,00	0,00	0,00%	0,00%
	- oblaganja	966,93	5,91	3,79%	0,30%
	- završnomontažerski radovi	0,00	0,00	0,00%	0,00%
	- ugradnja opreme	0,00	0,00	0,00%	0,00%
	UKUPNO	25.503,68	155,80	100,00%	7,92%
ELEKTROINSTALACIJE	- razdjelnici	2.127,93	13,00	11,30%	0,66%
	- rasvjeta	304,82	1,86	1,62%	0,09%
	- instalacijski materijal i pribor	7.684,80	46,94	40,80%	2,39%
	- telefon, portafon, antenski sustav	6.416,19	39,19	34,07%	1,99%
	- zaštita od munje	2.301,34	14,06	12,22%	0,71%
	UKUPNO	18.835,08	115,06	100,00%	5,85%
VODOVOD I KANALIZACIJA	- instalacije vode	7.373,20	45,04	54,51%	2,29%
	- instalacije kanalizacije	3.331,66	20,35	24,63%	1,03%
	- sanitarni uređaji i armature	2.820,49	17,23	20,85%	0,88%
	UKUPNO	13.525,35	82,62	100,00%	4,20%
	STROJARSKE INSTALACIJE	- dizalice topline	30.404,42	185,73	100,00%
- kotao na pelete		0,00	0,00	0,00%	0,00%
- plinski bojler (zemni plin)		0,00	0,00	0,00%	0,00%
- plinski bojler (UNP)		0,00	0,00	0,00%	0,00%
- hlađenje i ventilacija		0,00	0,00	0,00%	0,00%
UKUPNO		30.404,42	185,73	100,00%	9,45%
OSTALO	- dizala	0,00	0,00	0,00%	0,00%
	- skloništa osnovne zaštite	0,00	0,00	0,00%	0,00%
	- ostalo	0,00	0,00	0,00%	0,00%
	UKUPNO	0,00	0,00	0,00%	0,00%
UKUPNO KUĆA		321.903,94	1.966,43	100,00%	100,00%
	- vodosprema	0,00			
	- septička jama	11.676,53			
	- uređenje parcele	19.693,77			
	- garaža	47.797,29			
SVEUKUPNO		401.071,53			

REKAPITULACIJA CIJENE GRAĐENJA A.2.b RIJEKA

POVRŠINA KUĆE	bruto građevinska	187,02 (m ²)
	netto korisna	163,70 (m ²)
ZAPREMINA VODOSPREME		25,00 (m ³)
ZAPREMINA SEPTIČKE JAME		25,00 (m ³)
POVRŠINA PARCELE		457,00 (m ²)
POVRŠINA GARAŽE	netto korisna	27,00 (m ²)

ETAŽE	UKUPNO EUR	EUR/j.m. NETTO	UČEŠĆE
-------	---------------	-------------------	--------

PODRUM	64.380,79	393,29	20,00%
PRIZEMLJE	160.951,97	983,21	50,00%
KAT	0,00	0,00	0,00%
POTKROVLJE(STAMBENO)	77.256,94	471,94	24,00%
KROVIŠTE	19.314,24	117,99	6,00%
UKUPNO KUĆA	321.903,93	1.966,43	100,00%
	- vodosprema	0,00	
	- septička jama	11.676,53	
	- uređenje parcele	19.693,77	
	- garaža	47.797,28	
SVEUKUPNO	401.071,51		

REKAPITULACIJA CIJENE GRAĐENJA TIP V - A.2.b SPLIT

POVRŠINA KUĆE: bruto građevinska (m²) 187,02
 netto korisna (m²) 163,70

VRSTA RADA	UKUPNO EUR	EUR/m ² NETTO	UČEŠĆE	
			u grupi	ukupno
ZEMLJANI RADOVI				
- predradnje	811,06	4,95	6,26%	0,25%
- iskopi	4.779,86	29,20	36,89%	1,48%
- nasipavanje i razastiranje	7.367,77	45,01	56,86%	2,27%
- transporti	0,00	0,00	0,00%	0,00%
UKUPNO	12.958,69	79,16	100,00%	4,00%
KONSTRUKCIJA I FAZA				
- betonski radovi	4.526,61	27,65	3,18%	1,40%
- armiranobetonski radovi	21.116,54	129,00	14,86%	6,52%
- mont. konstr. i elementi	1.515,24	9,26	1,07%	0,47%
- armirački radovi	48.533,05	296,48	34,14%	14,98%
- tesarski radovi	30.229,85	184,67	21,27%	9,33%
- zidarski radovi	36.217,28	221,24	25,48%	11,18%
- građ. radovi za instalacije	0,00	0,00	0,00%	0,00%
UKUPNO	142.138,57	868,29	100,00%	43,87%
KONSTRUKCIJA II FAZA				
- izolaterski radovi	31.432,44	192,01	38,96%	9,70%
- krovopokrivački radovi	2.779,66	16,98	3,45%	0,86%
- limarski radovi	6.202,67	37,89	7,69%	1,91%
- stolarski radovi	32.221,62	196,83	39,94%	9,95%
- bravarski radovi	8.032,69	49,07	9,96%	2,48%
- staklarski radovi	0,00	0,00	0,00%	0,00%
- podne podloge	0,00	0,00	0,00%	0,00%
UKUPNO	80.669,08	492,79	100,00%	24,90%
ZAVRŠNI RADOVI				
- teracerski radovi	0,00	0,00	0,00%	0,00%
- keramičarski radovi	10.844,68	66,25	42,55%	3,35%
- podovi	11.291,93	68,98	44,31%	3,49%
- ličil. i soboslikarski radovi	2.382,43	14,55	9,35%	0,74%
- tapetarski radovi	0,00	0,00	0,00%	0,00%
- oblaganja	967,14	5,91	3,79%	0,30%
- završnomontažerski radovi	0,00	0,00	0,00%	0,00%
- ugradnja opreme	0,00	0,00	0,00%	0,00%
UKUPNO	25.486,18	155,69	100,00%	7,87%
ELEKTROINSTALACIJE				
- razdjelnici	2.126,18	12,99	11,30%	0,66%
- rasvjeta	304,56	1,86	1,62%	0,09%
- instalacijski materijal i pribor	7.678,47	46,91	40,80%	2,37%
- telefon, portafon, antenski sustav	6.410,90	39,16	34,07%	1,98%
- zaštita od munje	2.299,44	14,05	12,22%	0,71%
UKUPNO	18.819,55	114,96	100,00%	5,81%
VODOVOD I KANALIZACIJA				
- instalacije vode	7.367,13	45,00	54,51%	2,27%
- instalacije kanalizacije	3.328,92	20,34	24,63%	1,03%
- sanitarni uređaji i armature	2.818,17	17,22	20,85%	0,87%
UKUPNO	13.514,22	82,55	100,00%	4,17%
STROJARSKE INSTALACIJE				
- dizalice topline	30.379,37	185,58	100,00%	9,38%
- kotao na pelete	0,00	0,00	0,00%	0,00%
- plinski bojler (zemni plin)	0,00	0,00	0,00%	0,00%
- plinski bojler (UNP)	0,00	0,00	0,00%	0,00%
- hlađenje i ventilacija	0,00	0,00	0,00%	0,00%
UKUPNO	30.379,37	185,58	100,00%	9,38%
OSTALO				
- dizala	0,00	0,00	0,00%	0,00%
- skloništa osnovne zaštite	0,00	0,00	0,00%	0,00%
- ostalo	0,00	0,00	0,00%	0,00%
UKUPNO	0,00	0,00	0,00%	0,00%
UKUPNO KUĆA	323.965,66	1.979,02	100,00%	100,00%
- vodosprema	0,00			
- septička jama	11.666,91			
- uređenje parcele	19.677,55			
- garaža	49.370,76			
SVEUKUPNO	404.680,88			

REKAPITULACIJA CIJENE GRAĐENJA A.2.b SPLIT

POVRŠINA KUĆE	bruto građevinska	187,02 (m ²)
	netto korisna	163,70 (m ²)
ZAPREMINA VODOSPREME		25,00 (m ³)
ZAPREMINA SEPTIČKE JAME		25,00 (m ³)
POVRŠINA PARCELE		457,00 (m ²)
POVRŠINA GARAŽE	netto korisna	27,00 (m ²)

ETAŽE	UKUPNO EUR	EUR/j.m. NETTO	UČEŠĆE
-------	---------------	-------------------	--------

PODRUM	64.793,13	395,80	20,00%
PRIZEMLJE	161.982,83	989,51	50,00%
KAT	0,00	0,00	0,00%
POTKROVLJE(STAMBENO)	77.751,76	474,96	24,00%
KROVIŠTE	19.437,94	118,74	6,00%
UKUPNO KUĆA	323.965,66	1.979,02	100,00%
	- vodosprema	0,00	
	- septička jama	11.666,91	
	- uređenje parcele	19.677,55	
	- garaža	49.370,74	
SVEUKUPNO	404.680,86		

REKAPITULACIJA CIJENE GRAĐENJA TIP V - A.2.b ZAGREB

POVRŠINA KUĆE: bruto građevinska (m²) 187,02
 neto korisna (m²) 163,70

VRSTA RADA		UKUPNO EUR	EUR/m ² NETTO	UČEŠĆE	
				u grupi	ukupno
ZEMLJANI RADOVI	- predradnje	812,95	4,97	6,16%	0,25%
	- iskopi	4.804,24	29,35	36,38%	1,46%
	- nasipavanje i razastiranje	7.587,13	46,35	57,46%	2,30%
	- transporti	0,00	0,00	0,00%	0,00%
	UKUPNO	13.204,32	80,66	100,00%	4,01%
KONSTRUKCIJA I FAZA	- betonski radovi	4.838,22	29,56	3,37%	1,47%
	- armiranobetonski radovi	22.417,86	136,94	15,59%	6,80%
	- mont. konstr. i elementi	1.541,14	9,41	1,07%	0,47%
	- armirački radovi	48.333,42	295,26	33,62%	14,66%
	- tesarski radovi	30.402,65	185,72	21,15%	9,22%
	- zidarski radovi	36.239,36	221,38	25,21%	10,99%
	- građ. radovi za instalacije	0,00	0,00	0,00%	0,00%
	UKUPNO	143.772,65	878,27	100,00%	43,61%
KONSTRUKCIJA II FAZA	- izolaterski radovi	32.358,36	197,67	38,76%	9,82%
	- krovopokrivački radovi	2.844,95	17,38	3,41%	0,86%
	- limarski radovi	6.482,46	39,60	7,76%	1,97%
	- stolarski radovi	33.468,21	204,45	40,09%	10,15%
	- bravarski radovi	8.335,38	50,92	9,98%	2,53%
	- staklarski radovi	0,00	0,00	0,00%	0,00%
	- podne podloge	0,00	0,00	0,00%	0,00%
	UKUPNO	83.489,36	510,01	100,00%	25,33%
ZAVRŠNI RADOVI	- teracerski radovi	0,00	0,00	0,00%	0,00%
	- keramičarski radovi	11.060,07	67,56	42,81%	3,35%
	- podovi	11.371,89	69,47	44,01%	3,45%
	- ličil. i soboslikarski radovi	2.431,79	14,86	9,41%	0,74%
	- tapetarski radovi	0,00	0,00	0,00%	0,00%
	- oblaganja	974,31	5,95	3,77%	0,30%
	- završnomontažerski radovi	0,00	0,00	0,00%	0,00%
	- ugradnja opreme	0,00	0,00	0,00%	0,00%
UKUPNO	25.838,06	157,84	100,00%	7,84%	
ELEKTROINSTALACIJE	- razdjelnici	2.148,25	13,12	11,30%	0,65%
	- rasvjeta	307,73	1,88	1,62%	0,09%
	- instalacijski materijal i pribor	7.758,17	47,39	40,80%	2,35%
	- telefon, portafon, antenski sustav	6.477,44	39,57	34,07%	1,96%
	- zaštita od munje	2.323,31	14,19	12,22%	0,70%
UKUPNO	19.014,90	116,16	100,00%	5,77%	
VODOVOD I KANALIZACIJA	- instalacije vode	7.443,60	45,47	54,51%	2,26%
	- instalacije kanalizacije	3.363,47	20,55	24,63%	1,02%
	- sanitarni uređaji i armature	2.847,42	17,39	20,85%	0,86%
	UKUPNO	13.654,49	83,41	100,00%	4,14%
STROJARSKE INSTALACIJE	- dizalice topline	30.694,69	187,51	100,00%	9,31%
	- kotao na pelete	0,00	0,00	0,00%	0,00%
	- plinski bojler (zemni plin)	0,00	0,00	0,00%	0,00%
	- plinski bojler (UNP)	0,00	0,00	0,00%	0,00%
	- hlađenje i ventilacija	0,00	0,00	0,00%	0,00%
UKUPNO	30.694,69	187,51	100,00%	9,31%	
OSTALO	- dizala	0,00	0,00	0,00%	0,00%
	- skloništa osnovne zaštite	0,00	0,00	0,00%	0,00%
	- ostalo	0,00	0,00	0,00%	0,00%
	UKUPNO	0,00	0,00	0,00%	0,00%
UKUPNO KUĆA		329.668,47	2.013,86	100,00%	100,00%
	- vodosprema	0,00			
	- septička jama	11.788,01			
	- uređenje parcele	19.881,79			
	- garaža	49.687,86			
SVEUKUPNO		411.026,13			

REKAPITULACIJA CIJENE GRAĐENJA A.2.b ZAGREB

POVRŠINA KUĆE	bruto građevinska	187,02 (m ²)
	netto korisna	163,70 (m ²)
ZAPREMINA VODOSPREME		25,00 (m ³)
ZAPREMINA SEPTIČKE JAME		25,00 (m ³)
POVRŠINA PARCELE		457,00 (m ²)
POVRŠINA GARAŽE	netto korisna	27,00 (m ²)

ETAŽE	UKUPNO EUR	EUR/j.m. NETTO	UČEŠĆE
-------	---------------	-------------------	--------

PODRUM	65.933,70	402,77	20,00%
PRIZEMLJE	164.834,24	1.006,93	50,00%
KAT	0,00	0,00	0,00%
POTKROVLJE(STAMBENO)	79.120,44	483,33	24,00%
KROVIŠTE	19.780,11	120,83	6,00%
UKUPNO KUĆA	329.668,48	2.013,86	100,00%
	- vodosprema	0,00	
	- septička jama	11.788,01	
	- uređenje parcele	19.881,79	
	- garaža	49.687,86	
SVEUKUPNO	411.026,14		

TIPSKA GRAĐEVINA V – A.3

SAMOSTOJEĆA OBITELJSKA KUĆA – TIP A.3

NAMJENA

Samostojeća građevina - obiteljska kuća namijenjena stanovanju, za 4 osobe (2 odrasle osobe i 2 djece) koja sadrži jednu stambenu jedinicu.

VELIČINA I POVRŠINA GRAĐEVINE

Stambena građevina je dvoetažna, a čine ju prizemlje i kat.

Maksimalne tlocrtno dimenzije stambene građevine su 13,22 x 6,72 m, a tlocrtna površina iznosi 89 m². Visina građevine mjerena od kote konačno zaravnatog terena uz pročelje do vrha nadozida - atike građevine iznosi 655 cm.

BRUTO RAZVIJENA POVRŠINA GRAĐEVINE (BRP):

- Prizemlje:	84,60 m ²
- Kat:	89,00 m ²
<hr/>	
- ukupno	173,60 m ²

NETO GRAĐEVINSKA POVRŠINA:

- Prizemlje:	68,60 m ²
- Kat:	64,40 m ²
<hr/>	
- ukupno	133,00 m ²

OBLIKOVANJE GRAĐEVINE

Stambena građevina je slobodnostojeća, dvoetažna, pravilnog tlocrta, oblikovana iz jednog volumena. Namijenjena je stanovanju i visine je P+KAT.

Građevina ima ravni neprohodni krov. Prizemlje građevine čini dnevni dio: ulaz, dnevni boravak, kuhinja, blagovaonica, kupaonica i izba, kat građevine sačinjavaju dvije spavaće sobe, kupaonica, te galerija - radni prostor. Prizemlje je organizirano na način da su servisni prostori: kupaonica, kuhinja i izba locirani uz ulazni prostor, u sjevernom dijelu građevine, dok su blagovaonica i dnevni boravak otvoreni, međusobno povezani, sa slobodno postavljenim montažnim stubama u središnjem dijelu prostora.

Prizemlje građevine čini dnevni dio: ulaz, dnevni boravak, kuhinja, blagovaonica, kupaonica i izba, kat građevine sačinjavaju dvije spavaće sobe, kupaonica, te galerija - radni prostor. Prizemlje je organizirano na način da su servisni prostori: kupaonica, kuhinja i izba locirani uz ulazni prostor, u sjevernom dijelu građevine, dok su blagovaonica i dnevni boravak otvoreni, međusobno povezani, sa slobodno postavljenim montažnim stubama u središnjem dijelu prostora.

Povezanost prizemlja i kata ostvarena je laganim montažnim jednokrakim stepenicama i galerijom na katu. Galerija je u funkciji radnog prostora, preko kojeg se pristupa ostalim prostorijama: kupaonici i spavaćim sobama.

Građevina je smještena na parceli ograđenom panelnom ogradom djelomično ozelenjenom puzavicama, sa kolnim i pješačkim ulazom. Veličina parcele je 600 m² (30x20m), ima asfaltirani kolni

pristup, pješačke površine popločane betonskim opločnicima te zelene površine sa nasadima trave i ukrasnog bilja.

Na parceli je smještena i samostojeća pomoćna građevina – garaža sa dva garažna mjesta BRP 43,00 m².

GRIJANJE GRAĐEVINE I KOMUNALE INSTALACIJE

Grijanje i hlađenje prostora kao i priprema tople vode vrši se pomoću dizalice topline. Građevina ima priključak na sustav javne vodoopskrbe i na sustav javne odvodnje.

KONSTRUKCIJA I MATERIJALI

Konstrukcija građevina je klasična: AB temeljne trake 60/80 cm i temeljni zidovi debljine 25 cm, blok opeka 25 cm kao materijal stambenog dijela (nosivih zidova prizemlja i kata). Međukatna konstrukcija stambenog dijela građevine je armiranobetonska ploča debljine 25 cm. Krovna konstrukcija je od AB ploče debljine 20 cm. Krov je ravni neprohodni sa slojevima betona za pad, toplinskom izolacijom, završno HI folija i krupni šljunak.

Ulazni predprostor je obložen kamenim pločama u strukturalnom ljepilu. Vanjska obloga pročelja predviđa se kao žbukana, tipa kao Demit fasada, sa završnom fasadnom silikatnom žbukom.

Ograda francuskog prozora biti će metalna. Stepenice su montažne čelične sa drvenim gazištima.

U prizemlju i na katu se predviđa ugradnja drvene vanjske i unutarnje stolarije. Vanjski otvori imaju zaštitu od sunca: vanjske rolete (prozori prizemlja istočno i zapadno pročelje) te klizne drvene žaluzine (staklene stijene).

Podne obloge su parket u sobama i na galeriji te keramičke pločice u kupaonicama, kuhinji i izbi. Pregradni zidovi su od opeke debljine 12 cm, završno žbukani i premazani disperznim premazom. Svi predviđeni materijali su trajni i kvalitetni, a bojom i teksturom usklađeni s okolnim građevinama i krajolikom.

GRAĐEVINA TIP A.3
 KARAKTERISTIČNI DIJELOVI TEH. DOKUMENTACIJE

PRESJEK A-A

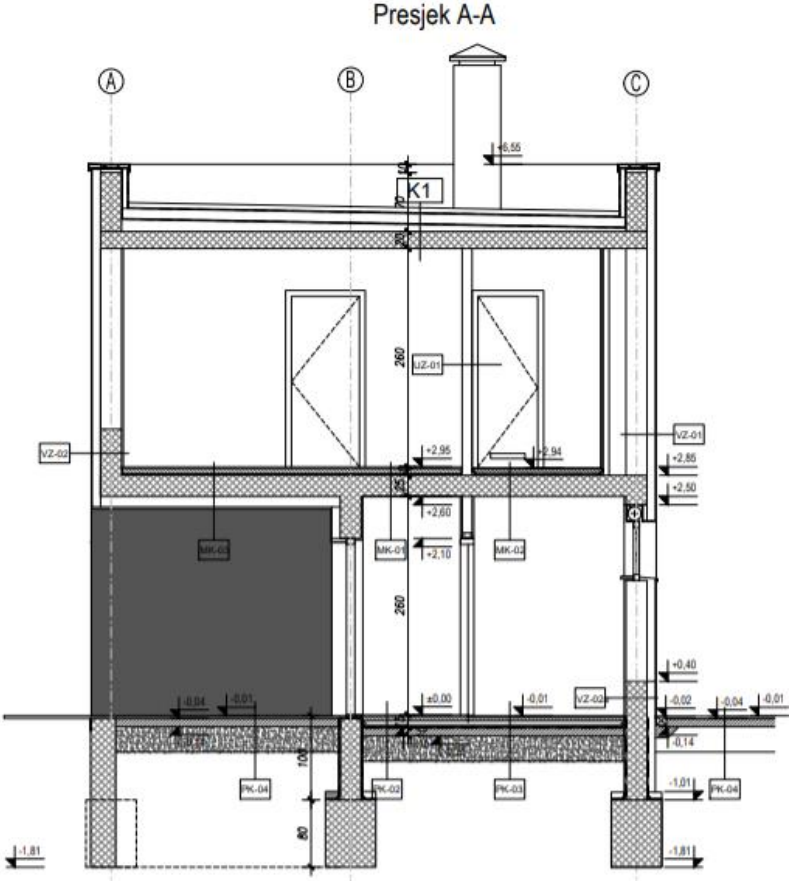

SITUACIJA A+C

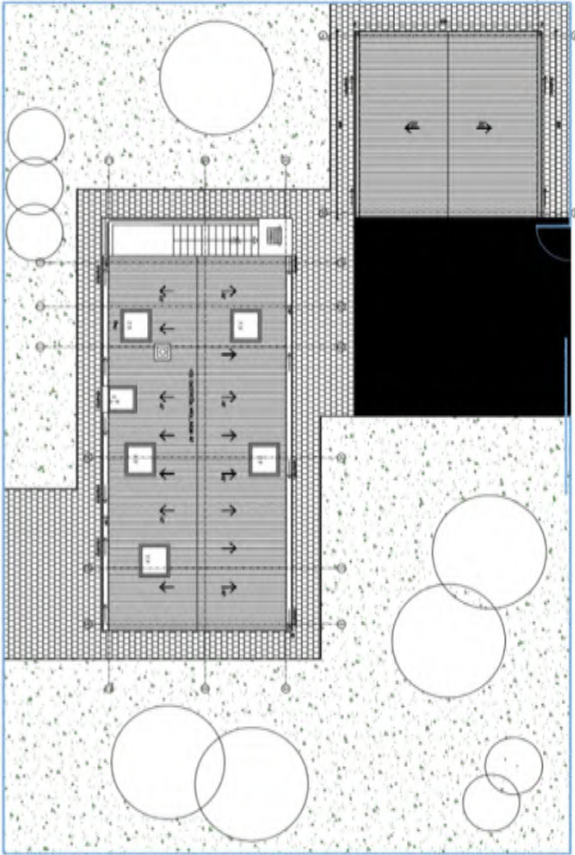

TLOCRT PRIZEMLJA

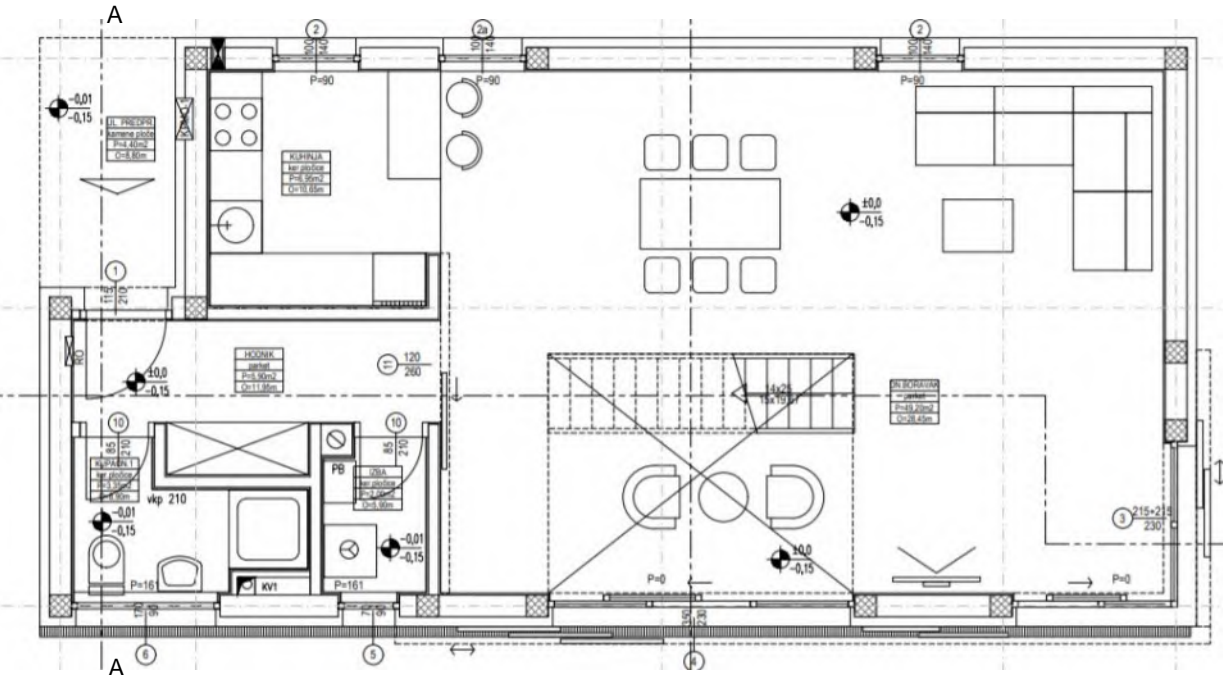

TLOCRT KATA

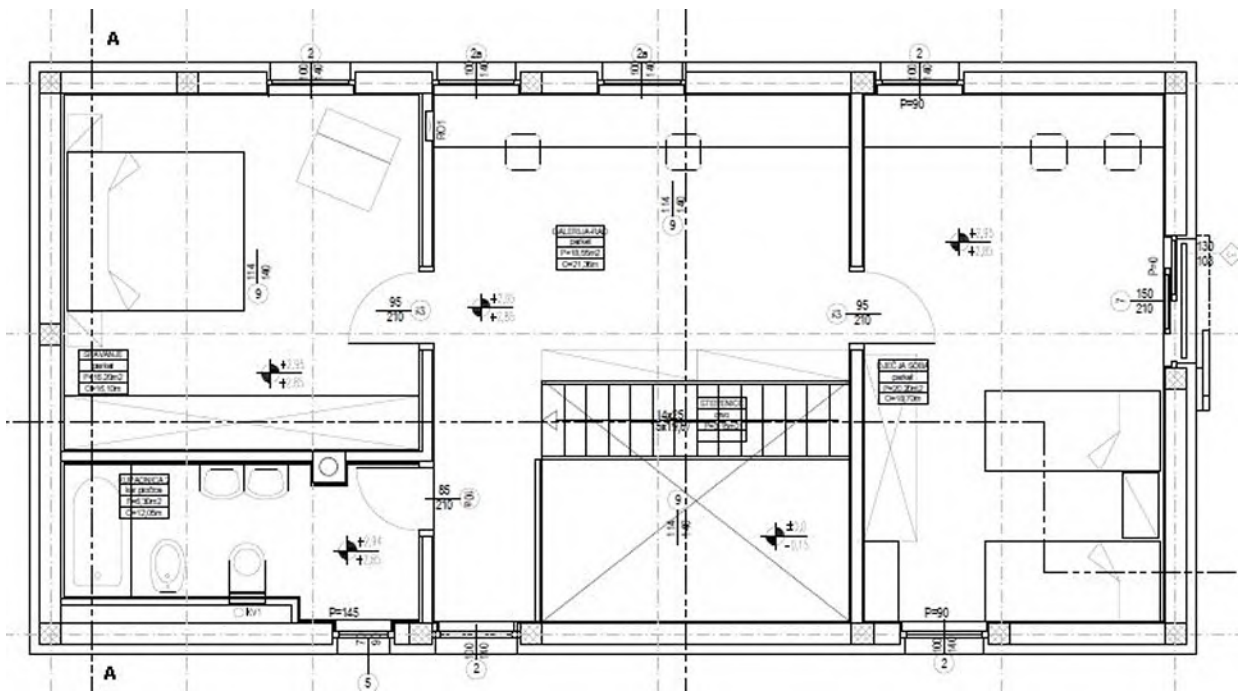

REKAPITULACIJA CIJENE GRAĐENJA TIP V - A.3. OSIJEK

POVRŠINA KUĆE: bruto građevinska (m²) 173,60
 neto korisna (m²) 133,00

VRSTA RADA	UKUPNO EUR	EUR/m ² NETTO	UČEŠĆE		
			u grupi	ukupno	
ZEMljANI RADOVI	- predradnje	804,09	6,05	12,13%	0,29%
	- iskopi	2.196,45	16,51	33,12%	0,79%
	- nasipavanje i razastiranje	3.630,91	27,30	54,75%	1,30%
	- transporti	0,00	0,00	0,00%	0,00%
	UKUPNO	6.631,45	49,86	100,00%	2,37%
KONSTRUKCIJA I FAZA	- betonski radovi	4.805,80	36,13	3,93%	1,72%
	- armiranobetonski radovi	16.267,32	122,31	13,29%	5,83%
	- mont. konstr. i elementi	1.171,14	8,81	0,96%	0,42%
	- armirački radovi	44.224,66	332,52	36,14%	15,84%
	- tesarski radovi	17.721,27	133,24	14,48%	6,35%
	- zidarski radovi	38.178,34	287,06	31,20%	13,67%
	- grad. radovi za instalacije	0,00	0,00	0,00%	0,00%
	UKUPNO	122.368,53	920,06	100,00%	43,82%
KONSTRUKCIJA II FAZA	- izolaterski radovi	13.297,64	99,98	19,72%	4,76%
	- krovopokrivački radovi	19.100,05	143,61	28,33%	6,84%
	- limarski radovi	3.823,85	28,75	5,67%	1,37%
	- stolarski radovi	27.479,70	206,61	40,75%	9,84%
	- bravarski radovi	3.728,95	28,04	5,53%	1,34%
	- staklarski radovi	0,00	0,00	0,00%	0,00%
	- podne podloge	0,00	0,00	0,00%	0,00%
	UKUPNO	67.430,19	506,99	100,00%	24,15%
ZAVRŠNI RADOVI	- teracerski radovi	0,00	0,00	0,00%	0,00%
	- keramičarski radovi	5.714,61	42,97	26,73%	2,05%
	- podovi	11.236,43	84,48	52,56%	4,02%
	- ličil. i soboslikarski radovi	2.165,72	16,28	10,13%	0,78%
	- tapetarski radovi	0,00	0,00	0,00%	0,00%
	- oblaganja	2.262,08	17,01	10,58%	0,81%
	- završnomontažerski radovi	0,00	0,00	0,00%	0,00%
	- ugradnja opreme	0,00	0,00	0,00%	0,00%
	UKUPNO	21.378,84	160,74	100,00%	7,66%
ELEKTROINSTALACIJE	- razdjelnici	2.115,92	15,91	11,92%	0,76%
	- rasvjeta	303,10	2,28	1,71%	0,11%
	- instalacijski materijal i pribor	7.641,42	57,45	43,06%	2,74%
	- telefon, portafon, antenski sustav	5.395,64	40,57	30,41%	1,93%
	- zaštita od munje	2.288,35	17,21	12,90%	0,82%
	UKUPNO	17.744,43	133,42	100,00%	6,35%
VODOVOD I KANALIZACIJA	- instalacije vode	7.331,58	55,12	54,51%	2,63%
	- instalacije kanalizacije	3.312,85	24,91	24,63%	1,19%
	- sanitarni uređaji i armature	2.804,57	21,09	20,85%	1,00%
	UKUPNO	13.449,00	101,12	100,00%	4,82%
STROJARSKE INSTALACIJE	- dizalice topline	30.232,77	227,31	100,00%	10,83%
	- kotao na pelete	0,00	0,00	0,00%	0,00%
	- plinski bojler (zemni plin)	0,00	0,00	0,00%	0,00%
	- plinski bojler (UNP)	0,00	0,00	0,00%	0,00%
	- hlađenje i ventilacija	0,00	0,00	0,00%	0,00%
UKUPNO	30.232,77	227,31	100,00%	10,83%	
OSTALO	- dizala	0,00	0,00	0,00%	0,00%
	- skloništa osnovne zaštite	0,00	0,00	0,00%	0,00%
	- ostalo	0,00	0,00	0,00%	0,00%
	UKUPNO	0,00	0,00	0,00%	0,00%
UKUPNO KUĆA		279.235,21	2.099,51	100,00%	100,00%
	- vodosprema	0,00			
	- septička jama	11.610,61			
	- uređenje parcele	19.582,59			
	- garaža	48.446,02			
SVEUKUPNO		358.874,43			

REKAPITULACIJA CIJENE GRAĐENJA A.3 OSIJEK

POVRŠINA KUĆE	bruto građevinska	173,60 (m ²)
	netto korisna	133,00 (m ²)
ZAPREMINA VODOSPREME		25,00 (m ³)
ZAPREMINA SEPTIČKE JAME		25,00 (m ³)
POVRŠINA PARCELE		457,00 (m ²)
POVRŠINA GARAŽE	netto korisna	27,00 (m ²)

ETAŽE	UKUPNO EUR	EUR/j.m. NETTO	UČEŠĆE
-------	---------------	-------------------	--------

PODRUM	0,00	0,00	0,00%
PRIZEMLJE	139.617,61	1.049,76	50,00%
KAT	108.901,74	818,81	39,00%
POTKROVLJE(STAMBENO)	0,00	0,00	0,00%
KROVIŠTE	30.715,87	230,95	11,00%
UKUPNO KUĆA	279.235,22	2.099,51	100,00%
	- vodosprema	0,00	
	- septička jama	11.610,61	
	- uređenje parcele	19.582,59	
	- garaža	48.446,01	
SVEUKUPNO	358.874,43		

REKAPITULACIJA CIJENE GRAĐENJA A.3 RIJEKA

POVRŠINA KUĆE	bruto građevinska	173,60 (m ²)
	netto korisna	133,00 (m ²)
ZAPREMINA VODOSPREME		25,00 (m ³)
ZAPREMINA SEPTIČKE JAME		25,00 (m ³)
POVRŠINA PARCELE		457,00 (m ²)
POVRŠINA GARAŽE	netto korisna	27,00 (m ²)

ETAŽE	UKUPNO EUR	EUR/j.m. NETTO	UČEŠĆE
-------	---------------	-------------------	--------

PODRUM	0,00	0,00	0,00%
PRIZEMLJE	138.090,01	1.038,27	50,00%
KAT	107.710,21	809,85	39,00%
POTKROVLJE(STAMBENO)	0,00	0,00	0,00%
KROVIŠTE	30.379,80	228,42	11,00%
UKUPNO KUĆA	276.180,02	2.076,54	100,00%
	- vodosprema	0,00	
	- septička jama	11.659,18	
	- uređenje parcele	19.664,52	
	- garaža	47.797,28	
SVEUKUPNO	355.301,00		

REKAPITULACIJA CIJENE GRAĐENJA A.3 SPLIT

POVRŠINA KUĆE	bruto građevinska	173,60 (m ²)
	netto korisna	133,00 (m ²)
ZAPREMINA VODOSPREME		25,00 (m ³)
ZAPREMINA SEPTIČKE JAME		25,00 (m ³)
POVRŠINA PARCELE		457,00 (m ²)
POVRŠINA GARAŽE	netto korisna	27,00 (m ²)

ETAŽE	UKUPNO EUR	EUR/j.m. NETTO	UČEŠĆE
-------	---------------	-------------------	--------

PODRUM	0,00	0,00	0,00%
PRIZEMLJE	138.294,92	1.039,81	50,00%
KAT	107.870,03	811,05	39,00%
POTKROVLJE(STAMBENO)	0,00	0,00	0,00%
KROVIŠTE	30.424,88	228,76	11,00%
UKUPNO KUĆA	276.589,83	2.079,62	100,00%
	- vodosprema	0,00	
	- septička jama	11.614,42	
	- uređenje parcele	19.589,02	
	- garaža	49.370,74	
SVEUKUPNO	357.164,01		

REKAPITULACIJA CIJENE GRAĐENJA TIP V - A.3. ZAGREB

POVRŠINA KUĆE: bruto građevinska (m²) 173,60
 netto korisna (m²) 133,00

VRSTA RADA		UKUPNO EUR	EUR/m ² NETTO	UČEŠĆE	
				u grupi	ukupno
ZEMLJANI RADOKVI	- predradnje	799,13	6,01	12,15%	0,29%
	- iskopi	2.150,58	16,17	32,68%	0,78%
	- nasipavanje i razastiranje	3.630,10	27,29	55,17%	1,32%
	- transporti	0,00	0,00	0,00%	0,00%
	UKUPNO	6.579,81	49,47	100,00%	2,39%
KONSTRUKCIJA I FAZA	- betonski radovi	4.746,70	35,69	4,03%	1,73%
	- armiranobetonski radovi	15.914,15	119,66	13,50%	5,79%
	- mont. konstr. i elementi	1.163,78	8,75	0,99%	0,42%
	- armirani radovi	41.208,79	309,84	34,96%	14,99%
	- tesarski radovi	17.830,72	134,07	15,13%	6,49%
	- zidarski radovi	37.009,88	278,27	31,40%	13,46%
	- grad. radovi za instalacije	0,00	0,00	0,00%	0,00%
	UKUPNO	117.874,02	886,27	100,00%	42,87%
KONSTRUKCIJA II FAZA	- izolaterski radovi	13.373,08	100,55	19,76%	4,86%
	- krovopokrivački radovi	19.056,82	143,28	28,16%	6,93%
	- limarski radovi	3.850,95	28,95	5,69%	1,40%
	- stolarski radovi	27.643,15	207,84	40,85%	10,05%
	- bravarski radovi	3.743,03	28,14	5,53%	1,36%
	- staklarski radovi	0,00	0,00	0,00%	0,00%
	- podne podloge	0,00	0,00	0,00%	0,00%
	UKUPNO	67.667,03	508,77	100,00%	24,61%
ZAVRŠNI RADOKVI	- teracerski radovi	0,00	0,00	0,00%	0,00%
	- keramičarski radovi	5.786,69	43,51	27,23%	2,10%
	- podovi	11.036,39	82,98	51,92%	4,01%
	- ličil. i soboslikarski radovi	2.180,64	16,40	10,26%	0,79%
	- tapetarski radovi	0,00	0,00	0,00%	0,00%
	- oblaganja	2.251,00	16,92	10,59%	0,82%
	- završnomontažerski radovi	0,00	0,00	0,00%	0,00%
	- ugradnja opreme	0,00	0,00	0,00%	0,00%
	UKUPNO	21.254,72	159,81	100,00%	7,73%
ELEKTROINSTALACIJE	- razdjelnici	2.087,63	15,70	11,30%	0,76%
	- rasvjeta	299,04	2,25	1,62%	0,11%
	- instalacijski materijal i pribor	7.539,24	56,69	40,80%	2,74%
	- telefon, portafon, antenski sustav	6.294,66	47,33	34,07%	2,29%
	- zaštita od munje	2.257,75	16,98	12,22%	0,82%
	UKUPNO	18.478,32	138,93	100,00%	6,72%
VODOVOD I KANALIZACIJA	- instalacije vode	7.233,55	54,39	54,51%	2,63%
	- instalacije kanalizacije	3.268,56	24,58	24,63%	1,19%
	- sanitarni uređaji i armature	2.767,07	20,81	20,85%	1,01%
	UKUPNO	13.269,18	99,77	100,00%	4,83%
STROJARSKE INSTALACIJE	- dizalice topline	29.828,53	224,27	100,00%	10,85%
	- kotao na pelete	0,00	0,00	0,00%	0,00%
	- plinski bojler (zemni plin)	0,00	0,00	0,00%	0,00%
	- plinski bojler (UNP)	0,00	0,00	0,00%	0,00%
	- hlađenje i ventilacija	0,00	0,00	0,00%	0,00%
UKUPNO	29.828,53	224,27	100,00%	10,85%	
OSTALO	- dizala	0,00	0,00	0,00%	0,00%
	- skloništa osnovne zaštite	0,00	0,00	0,00%	0,00%
	- ostalo	0,00	0,00	0,00%	0,00%
	UKUPNO	0,00	0,00	0,00%	0,00%
UKUPNO KUĆA		274.951,61	2.067,31	100,00%	100,00%
	- vodosprema	0,00			
	- septička jama	11.455,36			
	- uređenje parcele	19.320,75			
	- garaža	49.687,86			
SVEUKUPNO		355.415,58			

REKAPITULACIJA CIJENE GRAĐENJA A.3 ZAGREB

POVRŠINA KUĆE	bruto građevinska	173,60 (m ²)
	netto korisna	133,00 (m ²)
ZAPREMINA VODOSPREME		25,00 (m ³)
ZAPREMINA SEPTIČKE JAME		25,00 (m ³)
POVRŠINA PARCELE		457,00 (m ²)
POVRŠINA GARAŽE	netto korisna	27,00 (m ²)

ETAŽE	UKUPNO EUR	EUR/j.m. NETTO	UČEŠĆE
-------	---------------	-------------------	--------

PODRUM	0,00	0,00	0,00%
PRIZEMLJE	137.475,80	1.033,65	50,00%
KAT	107.231,12	806,25	39,00%
POTKROVLJE(STAMBENO)	0,00	0,00	0,00%
KROVIŠTE	30.244,67	227,40	11,00%
UKUPNO KUĆA	274.951,59	2.067,31	100,00%
	- vodosprema	0,00	
	- septička jama	11.455,36	
	- uređenje parcele	19.320,75	
	- garaža	49.687,86	
SVEUKUPNO	355.415,56		

TIPSKA GRAĐEVINA V – A.3.a

SAMOSTOJEĆA OBITELJSKA KUĆA – TIP A.3.a

NAMJENA

Samostojeća građevina - obiteljska kuća namijenjena stanovanju, za 4 osobe (2 odrasle osobe i 2 djece) koja sadrži jednu stambenu jedinicu.

VELIČINA I POVRŠINA GRAĐEVINE

Stambena građevina je troetažna, a čine ju podrum, prizemlje i kat.

Maksimalne tlocrtno dimenzije stambene građevine su 14,56 x 6,72 m, a tlocrtna površina iznosi 97,84 m².

Visina građevine mjerena od kote konačno zaravnatog terena uz pročelje do vrha nadozida - atike građevine iznosi 655 cm. Visina građevine mjereno od ukopanog ulaza u podrum do vrha nadozida – atike iznosi 915 cm.

BRUTO RAZVIJENA POVRŠINA GRAĐEVINE (BRP):

- Podrum:	19,45 m ²
- Prizemlje:	84,60 m ²
- Kat:	89,00 m ²
- ukupno	193,05 m ²

NETO GRAĐEVINSKA POVRŠINA:

- Podrum:	14,90 m ²
- Prizemlje:	68,60 m ²
- Kat:	64,40 m ²
- ukupno	147,90 m ²

OBLIKOVANJE GRAĐEVINE

Stambena građevina je slobodnostojeća, troetažna, pravilnog tlocrta, oblikovana iz jednogvolumena. Namijenjena je stanovanju i visine je Po+P+KAT.

Građevina ima ravni neprohodni krov. Prizemlje građevine čini dnevni dio: ulaz, dnevni boravak, kuhinja, blagovaonica, kupaonica i izba, kat građevine sačinjavaju dvije spavaće sobe, kupaonica, te galerija - radni prostor. Prizemlje je organizirano na način da su servisni prostori: kupaonica, kuhinja i izba locirani uz ulazni prostor, u sjevernom dijelu građevine, dok su blagovaonica i dnevni boravak otvoreni, međusobno povezani, sa slobodno postavljenim montažnim stubama u središnjem dijelu prostora.

Povezanost prizemlja i kata ostvarena je laganim montažnim jednokrakim stepenicama i galerijom na katu. Galerija je u funkciji radnog prostora, preko kojeg se pristupa ostalim prostorijama: kupaonici i spavaćim sobama.

Podrumskom prostoru se pristupa preko vanjskih nenatkrivenih stepenica. Podrumski prostori se sastoje od: podruma, spremišta 1 i spremišta 2.

Građevina je smještena na parceli ograđenom panelnom ogradom djelomično ozelenjenom puzavicama, sa kolnim i pješačkim ulazom. Veličina parcele je 600 m² (30x20m), ima asfaltirani kolni

pristup, pješačke površine popločane betonskim opločnicima te zelene površine sa nasadima trave i ukrasnog bilja.

Na parceli je smještena i samostojeća pomoćna građevina – garaža sa dva garažna mjesta BRP 43,00 m².

GRIJANJE I KOMUNALE INSTALACIJE GRAĐEVINE

Grijanje prostora kao i priprema tople vode vrši se pomoću sustava sa kondenzacijskim plinskim cirklo uređajem (bojlerom) priključenim na mali nadzemni spremnik za ukapljeni naftni plin (UNP) volumena V=4850 l.

Građevina nije spojena na sustav javne vodoopskrbe, te nije spojena na sustav javne odvodnje već je za vodoopskrbu predviđena izgradnja vodospreme zapremine 25,00 m³, dok je za odvodnju predviđena izgradnja septičke jame zapremine 25,00 m³.

KONSTRUKCIJA I MATERIJALI

Konstrukcija građevina je klasična: AB temeljne trake 60/80 cm i temeljni zidovi debljine 25 cm, AB podrumski zidovi 25 cm, blok opeka 25 cm kao materijal stambenog dijela (nosivih zidova prizemlja i kata). Međukatna konstrukcija stambenog dijela građevine je armiranobetonska ploča debljine 25 cm.

Krovnna konstrukcija je od AB ploče 20 cm.

Krov je ravni neprohodni sa slojevima betona za pad, toplinskom izolacijom, završno HI folija i krupni šljunak.

Ulazni predprostor je obložen kamenim pločama u strukturalnom ljepilu.

Vanjska obloga pročelja predviđa se kao žbukana, tipa kao Demit fasada, sa završnom fasadnom silikatnom žbukom.

Ograda uz vanjske stepenice i ograda francuskog prozora biti će metalna. Stepenice su montažne čelične sa drvenim gazištima.

U podrumu se predviđa ugradnja metalnih vrata, a u prizemlju i na katu se predviđa ugradnja drvene vanjske i unutarnje stolarije. Vanjski otvori imaju zaštitu od sunca: vanjske rolete (prozori prizemlja istočno i zapadno pročelje) te klizne drvene žaluzine (staklene stijene).

Podne obloge su parket u sobama i na galeriji te keramičke pločice u kupaonicama, kuhinji, izbi.

Pregradni zidovi su od opeke debljine 12 cm, završno žbukani i premazani disperznim premazom.

Svi predviđeni materijali su trajni i kvalitetni, a bojom i teksturom usklađeni s okolnim građevinama i krajolikom.

GRAĐEVINA TIP A.3.a
KARAKTERISTIČNI DIJELOVI TEH. DOKUMENTACIJE

PRESJEK A-A

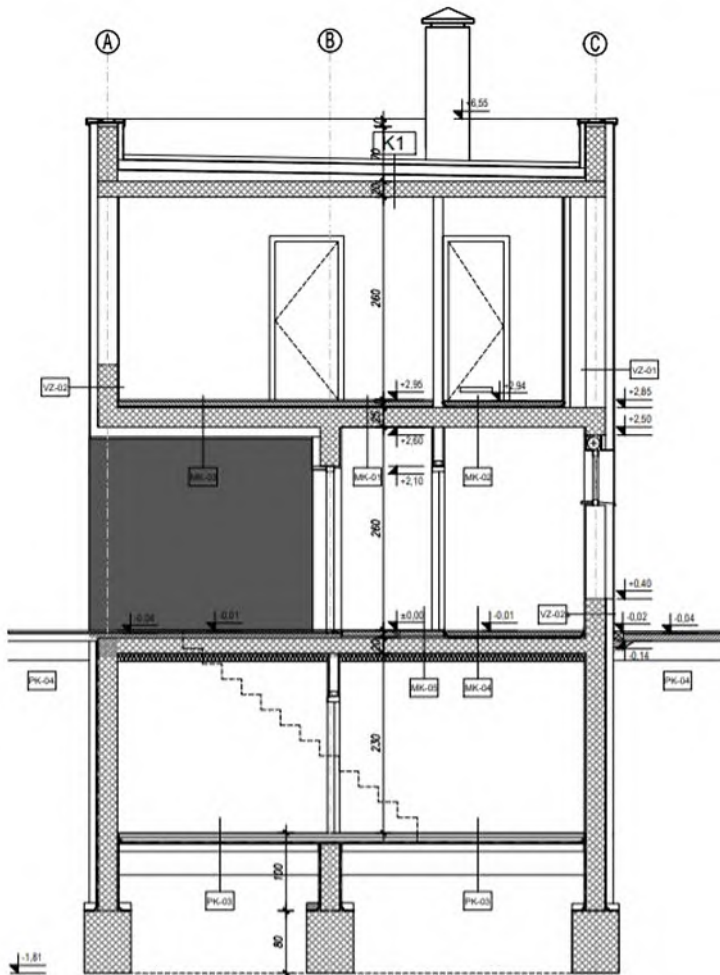

SITUACIJA A+C

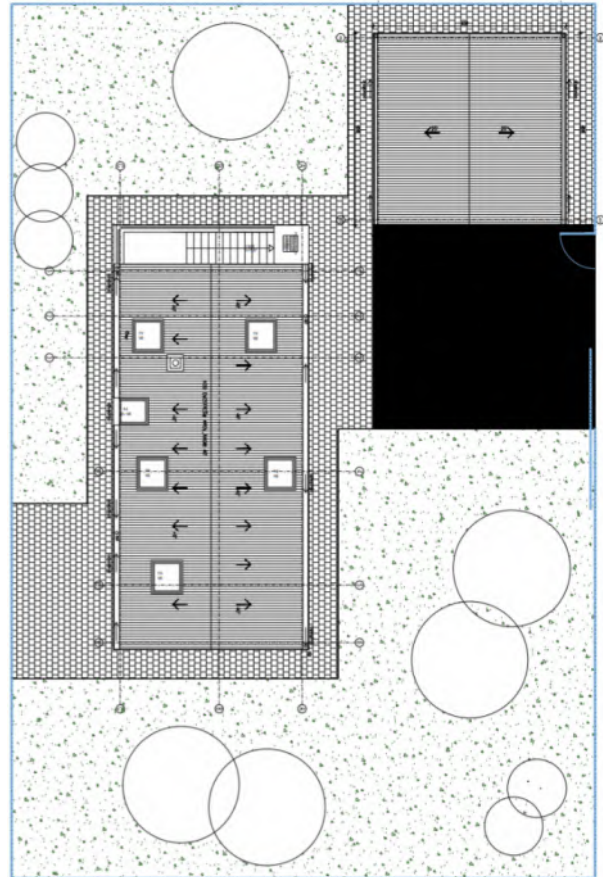

TLOCRT PODRUMA

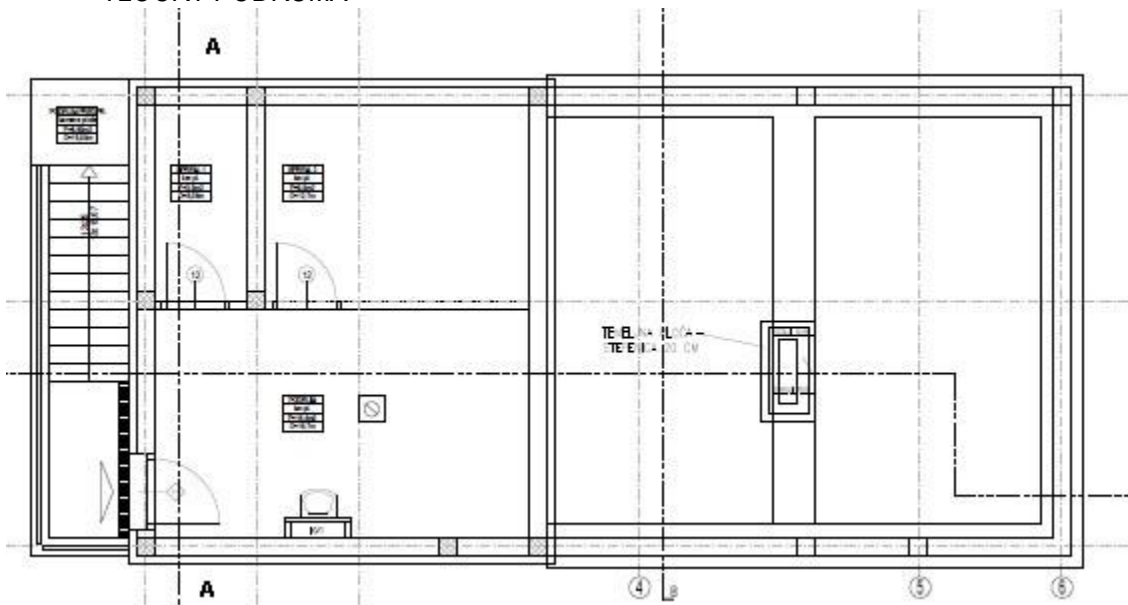

REKAPITULACIJA CIJENE GRAĐENJA TIP V - A.3.a OSIJEK

POVRŠINA KUĆE: bruto građevinska (m²) 193,05
 netto korisna (m²) 147,90

VRSTA RADA	UKUPNO EUR	EUR/m ² NETTO	UČEŠĆE		
			u grupi	ukupno	
ZEMljANI RADOVI	- predradnje	799,89	5,41	10,15%	0,23%
	- iskopi	3.463,56	23,42	43,95%	0,98%
	- nasipavanje i razastiranje	3.617,61	24,46	45,90%	1,02%
	- transporti	0,00	0,00	0,00%	0,00%
	UKUPNO	7.881,06	53,29	100,00%	2,22%
KONSTRUKCIJA I FAZA	- betonski radovi	4.811,76	32,53	3,34%	1,36%
	- armiranobetonski radovi	22.391,93	151,40	15,55%	6,31%
	- mont. konstr. i elementi	1.455,77	9,84	1,01%	0,41%
	- armirački radovi	50.880,76	344,02	35,34%	14,34%
	- tesarski radovi	21.921,28	148,22	15,23%	6,18%
	- zidarski radovi	42.501,65	287,37	29,52%	11,98%
	- građ. radovi za instalacije	0,00	0,00	0,00%	0,00%
	UKUPNO	143.963,15	973,38	100,00%	40,56%
KONSTRUKCIJA II FAZA	- izolaterski radovi	19.130,12	129,34	16,19%	5,39%
	- krovopokrivački radovi	3.823,58	25,85	3,24%	1,08%
	- limarski radovi	28.289,34	191,27	23,94%	7,97%
	- stolarski radovi	7.844,24	53,04	6,64%	2,21%
	- bravarski radovi	59.087,28	399,51	50,00%	16,65%
	- staklarski radovi	0,00	0,00	0,00%	0,00%
	- podne podloge	0,00	0,00	0,00%	0,00%
	UKUPNO	118.174,56	799,02	100,00%	33,30%
ZAVRŠNI RADOVI	- teracerski radovi	0,00	0,00	0,00%	0,00%
	- keramičarski radovi	7.719,65	52,20	32,47%	2,18%
	- podovi	11.207,40	75,78	47,14%	3,16%
	- ličil. i soboslikarski radovi	2.590,17	17,51	10,90%	0,73%
	- tapetarski radovi	0,00	0,00	0,00%	0,00%
	- oblaganja	2.255,84	15,25	9,49%	0,64%
	- završnomontažerski radovi	0,00	0,00	0,00%	0,00%
	- ugradnja opreme	0,00	0,00	0,00%	0,00%
UKUPNO	23.773,06	160,74	100,00%	6,70%	
ELEKTROINSTALACIJE	- razdjelnici	2.104,96	14,23	11,92%	0,59%
	- rasvjeta	301,53	2,04	1,71%	0,08%
	- instalacijski materijal i pribor	7.601,83	51,40	43,06%	2,14%
	- telefon, portafon, antenski sustav	5.367,69	36,29	30,41%	1,51%
	- zaštita od munje	2.276,49	15,39	12,90%	0,64%
	UKUPNO	17.652,50	119,35	100,00%	4,97%
VODOVOD I KANALIZACIJA	- instalacije vode	7.293,60	49,31	54,51%	2,06%
	- instalacije kanalizacije	3.295,69	22,28	24,63%	0,93%
	- sanitarni uređaji i armature	2.790,04	18,86	20,85%	0,79%
	UKUPNO	13.379,33	90,46	100,00%	3,77%
STROJARSKE INSTALACIJE	- dizalice topline	30.076,15	203,35	100,00%	8,47%
	- kotao na pelete	0,00	0,00	0,00%	0,00%
	- plinski bojler (zemni plin)	0,00	0,00	0,00%	0,00%
	- plinski bojler (UNP)	0,00	0,00	0,00%	0,00%
	- hlađenje i ventilacija	0,00	0,00	0,00%	0,00%
UKUPNO	30.076,15	203,35	100,00%	8,47%	
OSTALO	- dizala	0,00	0,00	0,00%	0,00%
	- skloništa osnovne zaštite	0,00	0,00	0,00%	0,00%
	- ostalo	0,00	0,00	0,00%	0,00%
	UKUPNO	0,00	0,00	0,00%	0,00%
UKUPNO KUĆA	354.899,81	2.399,59	100,00%	100,00%	
	- vodosprema	0,00			
	- septička jama	11.550,46			
	- uređenje parcele	19.481,14			
	- garaža	48.446,02			
SVEUKUPNO	434.377,43				

REKAPITULACIJA CIJENE GRAĐENJA A.3.a OSIJEK

POVRŠINA KUĆE	bruto građevinska	193,05 (m ²)
	netto korisna	147,90 (m ²)
ZAPREMINA VODOSPREME		25,00 (m ³)
ZAPREMINA SEPTIČKE JAME		25,00 (m ³)
POVRŠINA PARCELE		457,00 (m ²)
POVRŠINA GARAŽE	netto korisna	27,00 (m ²)

ETAŽE	UKUPNO EUR	EUR/j.m. NETTO	UČEŠĆE
-------	---------------	-------------------	--------

PODRUM	70.979,96	479,92	20,00%
PRIZEMLJE	177.449,90	1.199,80	50,00%
KAT	85.175,95	575,90	24,00%
POTKROVLJE(STAMBENO)	0,00	0,00	0,00%
KROVIŠTE	21.293,99	143,98	6,00%
UKUPNO KUĆA	354.899,79	2.399,59	100,00%
	- vodosprema	0,00	
	- septička jama	11.550,46	
	- uređenje parcele	19.481,14	
	- garaža	48.446,01	
SVEUKUPNO	434.377,40		

REKAPITULACIJA CIJENE GRAĐENJA TIP V - A.3.a RIJEKA

POVRŠINA KUĆE: bruto građevinska (m²) 193,05
 neto korisna (m²) 147,90

VRSTA RADA	UKUPNO EUR	EUR/m ² NETTO	UČEŠĆE		
			u grupi	ukupno	
ZEMljANI RADovi	- predradnje	812,30	5,49	10,06%	0,23%
	- iskopi	3.493,51	23,62	43,25%	0,99%
	- nasipavanje i razastiranje	3.771,42	25,50	46,69%	1,06%
	- transporti	0,00	0,00	0,00%	0,00%
	UKUPNO	8.077,23	54,61	100,00%	2,28%
KONSTRUKCIJA I FAZA	- betonski radovi	4.753,27	32,14	3,43%	1,34%
	- armiranobetonski radovi	22.288,04	150,70	16,06%	6,29%
	- mont. konstr. i elementi	1.461,08	9,88	1,05%	0,41%
	- armirački radovi	45.882,23	310,22	33,07%	12,94%
	- tesarski radovi	21.951,21	148,42	15,82%	6,19%
	- zidarski radovi	42.404,44	286,71	30,56%	11,96%
	- građ. radovi za instalacije	0,00	0,00	0,00%	0,00%
UKUPNO	138.740,27	938,07	100,00%	39,13%	
KONSTRUKCIJA II FAZA	- izolaterski radovi	19.529,30	132,04	16,15%	5,51%
	- krovopokrivački radovi	3.867,07	26,15	3,20%	1,09%
	- limarski radovi	29.007,01	196,13	23,99%	8,18%
	- stolarski radovi	8.053,33	54,45	6,66%	2,27%
	- bravarski radovi	60.456,71	408,77	50,00%	17,05%
	- staklarski radovi	0,00	0,00	0,00%	0,00%
	- podne podloge	0,00	0,00	0,00%	0,00%
UKUPNO	120.913,42	817,53	100,00%	34,11%	
ZAVRŠNI RADovi	- teracerski radovi	0,00	0,00	0,00%	0,00%
	- keramičarski radovi	7.928,25	53,61	32,99%	2,24%
	- podovi	11.180,21	75,59	46,52%	3,15%
	- ličil. i soboslikarski radovi	2.645,39	17,89	11,01%	0,75%
	- tapetarski radovi	0,00	0,00	0,00%	0,00%
	- oblaganja	2.277,54	15,40	9,48%	0,64%
	- završnomontažerski radovi	0,00	0,00	0,00%	0,00%
	- ugradnja opreme	0,00	0,00	0,00%	0,00%
UKUPNO	24.031,39	162,48	100,00%	6,78%	
ELEKTROINSTALACIJE	- razdjelnici	2.128,11	14,39	11,30%	0,60%
	- rasvjeta	304,84	2,06	1,62%	0,09%
	- instalacijski materijal i pribor	7.685,44	51,96	40,80%	2,17%
	- telefon, portafon, antenski sustav	6.416,72	43,39	34,07%	1,81%
	- zaštita od munje	2.301,53	15,56	12,22%	0,65%
	UKUPNO	18.836,64	127,36	100,00%	5,31%
VODOVOD I KANALIZACIJA	- instalacije vode	7.373,81	49,86	54,51%	2,08%
	- instalacije kanalizacije	3.331,94	22,53	24,63%	0,94%
	- sanitarni uređaji i armature	2.820,72	19,07	20,85%	0,80%
	UKUPNO	13.526,47	91,46	100,00%	3,82%
STROJARSKE INSTALACIJE	- dizalice topline	30.406,92	205,59	100,00%	8,58%
	- kotao na pelete	0,00	0,00	0,00%	0,00%
	- plinski bojler (zemni plin)	0,00	0,00	0,00%	0,00%
	- plinski bojler (UNP)	0,00	0,00	0,00%	0,00%
	- hlađenje i ventilacija	0,00	0,00	0,00%	0,00%
UKUPNO	30.406,92	205,59	100,00%	8,58%	
OSTALO	- dizala	0,00	0,00	0,00%	0,00%
	- skloništa osnovne zaštite	0,00	0,00	0,00%	0,00%
	- ostalo	0,00	0,00	0,00%	0,00%
	UKUPNO	0,00	0,00	0,00%	0,00%
UKUPNO KUĆA		354.532,34	2.397,11	100,00%	100,00%
	- vodosprema	0,00			
	- septička jama	11.677,49			
	- uređenje parcele	19.695,40			
	- garaža	47.797,29			
SVEUKUPNO		433.702,52			

REKAPITULACIJA CIJENE GRAĐENJA A.3.a RIJEKA

POVRŠINA KUĆE	bruto građevinska	193,05 (m ²)
	netto korisna	147,90 (m ²)
ZAPREMINA VODOSPREME		25,00 (m ³)
ZAPREMINA SEPTIČKE JAME		25,00 (m ³)
POVRŠINA PARCELE		457,00 (m ²)
POVRŠINA GARAŽE	netto korisna	27,00 (m ²)

ETAŽE	UKUPNO EUR	EUR/j.m. NETTO	UČEŠĆE
-------	---------------	-------------------	--------

PODRUM	70.906,46	479,42	20,00%
PRIZEMLJE	177.266,16	1.198,55	50,00%
KAT	85.087,76	575,31	24,00%
POTKROVLJE(STAMBENO)	0,00	0,00	0,00%
KROVIŠTE	21.271,94	143,83	6,00%
UKUPNO KUĆA	354.532,32	2.397,11	100,00%
	- vodosprema	0,00	
	- septička jama	11.677,49	
	- uređenje parcele	19.695,40	
	- garaža	47.797,28	
SVEUKUPNO	433.702,49		

REKAPITULACIJA CIJENE GRAĐENJA A.3.a SPLIT

POVRŠINA KUĆE	bruto građevinska	193,05 (m ²)
	netto korisna	147,90 (m ²)
ZAPREMINA VODOSPREME		25,00 (m ³)
ZAPREMINA SEPTIČKE JAME		25,00 (m ³)
POVRŠINA PARCELE		457,00 (m ²)
POVRŠINA GARAŽE	netto korisna	27,00 (m ²)

ETAŽE	UKUPNO EUR	EUR/j.m. NETTO	UČEŠĆE
-------	---------------	-------------------	--------

PODRUM	69.817,77	472,06	20,00%
PRIZEMLJE	174.544,43	1.180,15	50,00%
KAT	83.781,32	566,47	24,00%
POTKROVLJE(STAMBENO)	0,00	0,00	0,00%
KROVIŠTE	20.945,33	141,62	6,00%
UKUPNO KUĆA	349.088,85	2.360,30	100,00%
	- vodosprema	0,00	
	- septička jama	11.449,51	
	- uređenje parcele	19.310,87	
	- garaža	49.370,74	
SVEUKUPNO	429.219,97		

REKAPITULACIJA CIJENE GRAĐENJA A.3.a ZAGREB

POVRŠINA KUĆE	bruto građevinska	193,05 (m ²)
	netto korisna	147,90 (m ²)
ZAPREMINA VODOSPREME		25,00 (m ³)
ZAPREMINA SEPTIČKE JAME		25,00 (m ³)
POVRŠINA PARCELE		457,00 (m ²)
POVRŠINA GARAŽE	netto korisna	27,00 (m ²)

ETAŽE	UKUPNO EUR	EUR/j.m. NETTO	UČEŠĆE
-------	---------------	-------------------	--------

PODRUM	71.403,43	482,78	20,00%
PRIZEMLJE	178.508,58	1.206,95	50,00%
KAT	85.684,12	579,34	24,00%
POTKROVLJE(STAMBENO)	0,00	0,00	0,00%
KROVIŠTE	21.421,03	144,83	6,00%
UKUPNO KUĆA	357.017,15	2.413,91	100,00%
	- vodosprema	0,00	
	- septička jama	11.593,73	
	- uređenje parcele	19.554,12	
	- garaža	49.687,86	
SVEUKUPNO	437.852,86		

TIPSKA GRAĐEVINA VI – B.3

OBITELJSKA KUĆA U NIZU – TIP B.3

NAMJENA

Stambena građevina u nizu - obiteljska kuća namijenjena stanovanju za 4 osobe (2 odrasle osobe i 2 djece) koja sadrži jednu stambenu jedinicu.

VELIČINA I POVRŠINA GRAĐEVINE

Stambena građevina je dvoetažna, a čine ju prizemlje i kat.

Maksimalne tlocrtno dimenzije stambene građevine uključivo terasa su 13,65 x 8,95 m, a tlocrtna površina iznosi 125,15 m².

Visina građevine mjerena od kote konačno zaravnatog terena uz pročelje do vrha nadozida - atike građevine iznosi 665 cm.

BRUTO RAZVIJENA POVRŠINA GRAĐEVINE (BRP):

- Prizemlje:	92,88 m ²
- Kat:	100,70 m ²
<hr/>	
- ukupno	193,58 m ²

NETO GRAĐEVINSKA POVRŠINA:

- Prizemlje:	96,67 m ²
- Kat:	81,61 m ²
<hr/>	
- ukupno	178,28 m ²

OBLIKOVANJE GRAĐEVINE

Stambena građevina je ugrađena sa dvije strane i dio je stambenog niza, na dvije etaže, razvedenog pravokutnog tlocrta, oblikovno kao jedan volumen. Namijenjena je stanovanju i visine etažnosti Pr+1.

Građevina ima ravni neprohodni krov.

Prizemlje građevine čini dnevni dio: vanjski natkriveni ulazni prostor, vjetrobran, izba, kupaonica, dnevni boravak, kuhinja, blagovaonica, radni prostor i vanjsku terasu. Prizemlje je organizirano na način da su servisni prostori: kupaonica, kuhinja, vjetrobran i izba locirani uz ulazni prostor, dok su blagovaonica, dnevni boravak i radni prostor otvoreni te međusobno ovezani.

Povezanost prizemlja i kata ostvarena armiranobetonskim dvokrakim stepenicama.

Na katu se nalaze: tri spavaće sobe, dvije kupaonica, dvije garderobe i prostorije komunikacije.

Građevina je smještena na ograđenoj parceli oko koje je izvedena zaštitna panelna ograda djelomično ozelenjena puzavicama, sa otvorenim prolazom za pješački ulaz. Veličina parcele je 216 m² (8,95x24,25m). Pješačke površine popločane su betonskim opločnicima, a zelene površine su uređene sa nasadima trave i ukrasnog bilja.

GRIJANJE I KOMUNALE INSTALACIJE GRAĐEVINE

Grijanje prostora kao i priprema tople vode odvija se pomoću sustava priključenog na kotao na pelete.

Građevina ima izveden priključak na sustav javne vodoopskrbe i na sustav javne odvodnje.

KONSTRUKCIJA I MATERIJALI

Konstrukcija građevina je klasična: temeljna konstrukcija izvedena od AB temeljnih traka dimenzija 60 cm širine i 80 cm dubine i temeljnih zidovi debljine 25 cm, konstruktivno povezanih armirano betonskim okvirom sa vanjskim nosivim zidovima i stropnom konstrukcijom. Materijal ispune vanjskih nosivih zidova je blok opeka debljine 25 cm.

Međukatna stropna i krovna konstrukcija je u dijelu površine pojedine etaže izvedena kao monolitna ploča od armiranog betona debljine 20 cm a na preostalim pozicijama izveden je polumontažni sustav tipa FERTstrop debljine 21 cm.

Ravni krov je neprohodan te se sastoji od armirano betonske ploče na kojoj je beton u padu za odvodnju sa slojem toplinske izolacije te hidroizolacijskom zaštitom te završnim slojem šljunka .

Vanjska obloga pročelja predviđa se kao ventilirana fasada završno obložena fasadnom opekom.

Ograda uz stepenice i ograda francuskog prozora izvedena je od metalnih profila. Stepenice su armiranobetonske završno obložene keramičkim pločicama.

Materijal podnih obloga izveden je ovisno o namjeni prostorije, laminat u sobama i garderobama te keramičke pločice u kupaonicama, kuhinji, izbi i stepenicama.

Ugrađena vanjska stolarije izvedena je primjenom aluminijskih profila a unutarnja stolarija materijalom od drva. Vanjski otvori imaju izvedenu zaštitu od sunca: vanjske rolete.

Pregradni nosivi zidovi su od blok opeke završno žbukani i bojani, a nenosivi su izvedeni kao lagani montažni zidovi od gipskartonskih ploča.

Svi predviđeni materijali su trajni i kvalitetni, a bojom i teksturom usklađeni s okolnim građevinama i krajolikom.

GRAĐEVINA TIP B.3
KARAKTERISTIČNI DIJELOVI TEH. DOKUMENTACIJE

PRESJEK A-A

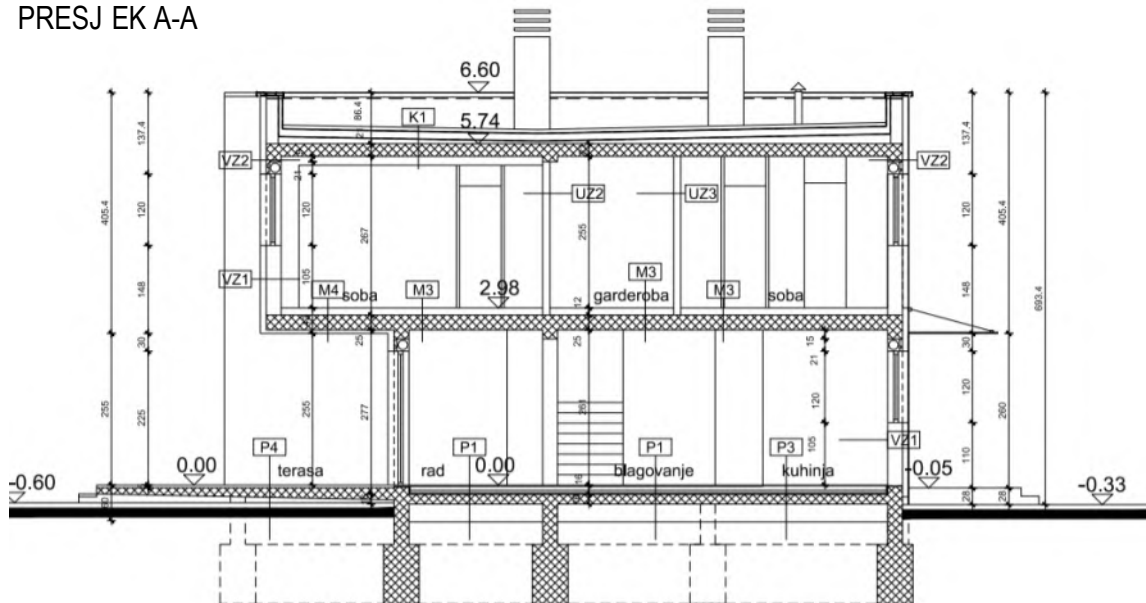

SITUACIJA B

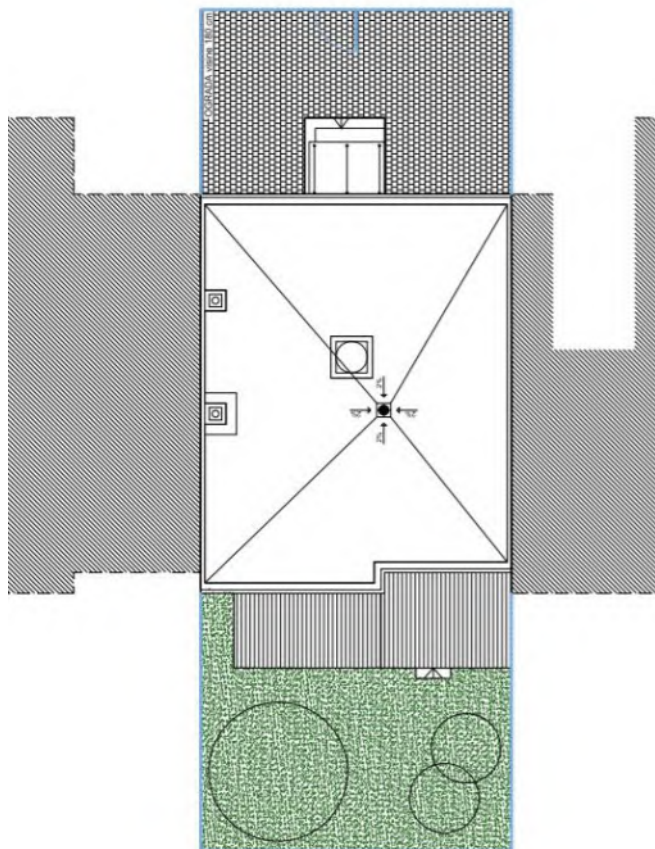

TLOCRT PRIZEMLJA

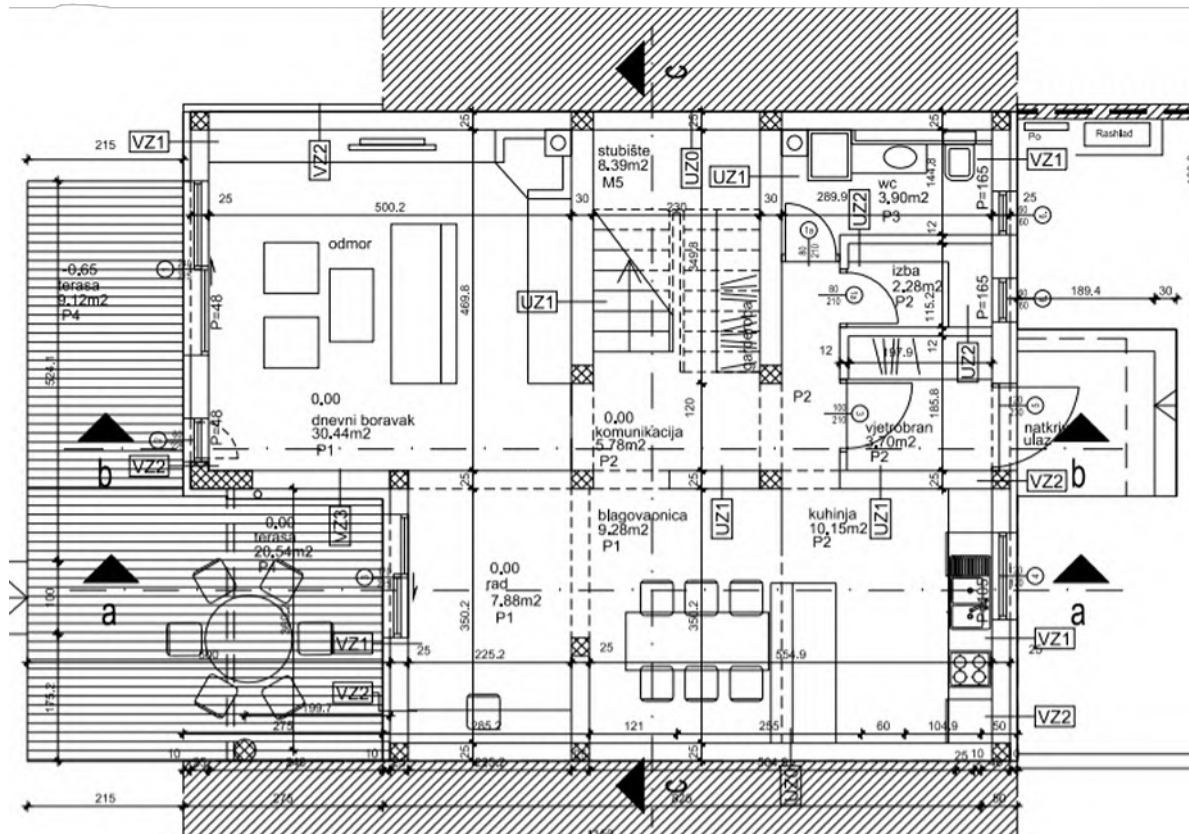

TLOCRT KATA

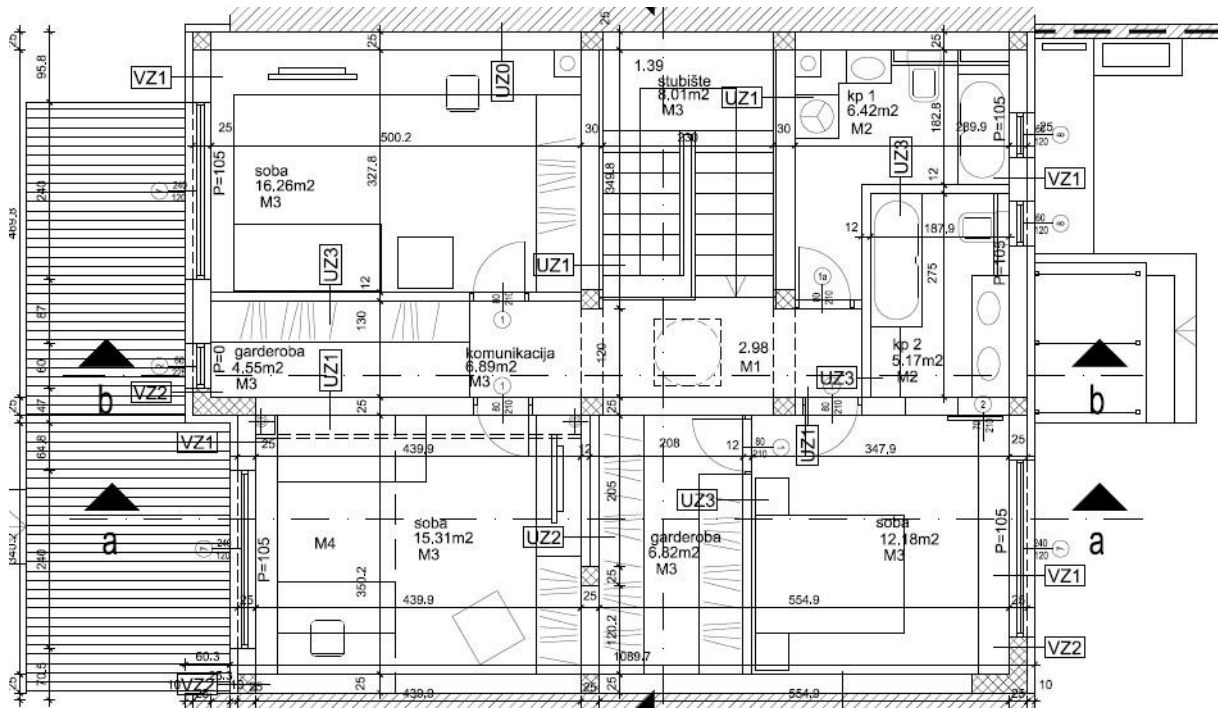

REKAPITULACIJA CIJENE GRAĐENJA TIP VI - B.3 OSIJEK

POVRŠINA KUĆE: bruto građevinska (m²) 193,05
 netto korisna (m²) 178,28

VRSTA RADA	UKUPNO EUR	EUR/m ² NETTO	UČEŠĆE		
			u grupi	ukupno	
ZEMLJANI RADOVI	- pregradnje	1.093,39	6,13	13,93%	0,33%
	- iskopi	2.454,90	13,77	31,28%	0,73%
	- nasipavanje i razastiranje	4.299,40	24,12	54,79%	1,28%
	- transporti	0,00	0,00	0,00%	0,00%
	UKUPNO	7.847,69	44,02	100,00%	2,33%
KONSTRUKCIJA I FAZA	- betonski radovi	6.966,29	39,07	3,99%	2,07%
	- armiranobetonski radovi	23.372,78	131,10	13,38%	6,95%
	- mont. konstr. i elementi	1.103,73	6,19	0,63%	0,33%
	- armirački radovi	83.953,67	470,91	48,05%	24,97%
	- tesarski radovi	14.521,57	81,45	8,31%	4,32%
	- zidarski radovi	44.793,15	251,25	25,64%	13,32%
	- građ. radovi za instalacije	0,00	0,00	0,00%	0,00%
	UKUPNO	174.711,19	979,98	100,00%	51,96%
KONSTRUKCIJA II FAZA	- izolaterski radovi	13.510,90	75,78	21,11%	4,02%
	- krovopokrivački radovi	21.131,60	118,53	33,02%	6,29%
	- limarski radovi	2.724,05	15,28	4,26%	0,81%
	- stolarski radovi	4.948,26	27,76	7,73%	1,47%
	- bravarski radovi	21.682,40	121,62	33,88%	6,45%
	- staklarski radovi	0,00	0,00	0,00%	0,00%
	- podne podloge	0,00	0,00	0,00%	0,00%
	UKUPNO	63.997,21	358,97	100,00%	19,03%
ZAVRŠNI RADOVI	- teracerski radovi	0,00	0,00	0,00%	0,00%
	- keramičarski radovi	11.186,81	62,75	40,84%	3,33%
	- podovi	4.938,79	27,70	18,03%	1,47%
	- ličil. i soboslikarski radovi	1.767,99	9,92	6,45%	0,53%
	- tapetarski radovi	0,00	0,00	0,00%	0,00%
	- oblaganja	5.479,67	30,74	20,01%	1,63%
	- završnomontažerski radovi	4.017,39	22,53	14,67%	1,19%
	- ugradnja opreme	0,00	0,00	0,00%	0,00%
	UKUPNO	27.390,65	153,64	100,00%	8,15%
ELEKTROINSTALACIJE	- razdjelnici	2.145,14	12,03	11,92%	0,64%
	- rasvjeta	307,28	1,72	1,71%	0,09%
	- instalacijski materijal i pribor	7.746,94	43,45	43,06%	2,30%
	- telefon, portafon, antenski sustav	5.470,15	30,68	30,41%	1,63%
	- zaštita od munje	2.319,95	13,01	12,90%	0,69%
	UKUPNO	17.989,46	100,91	100,00%	5,35%
VODOVOD I KANALIZACIJA	- instalacije vode	7.432,82	41,69	54,51%	2,21%
	- instalacije kanalizacije	3.358,60	18,84	24,63%	1,00%
	- sanitarni uređaji i armature	2.843,30	15,95	20,85%	0,85%
	UKUPNO	13.634,72	76,48	100,00%	4,06%
STROJARSKE INSTALACIJE	- dizalice topline	30.650,26	171,92	100,00%	9,12%
	- kotao na pelete	0,00	0,00	0,00%	0,00%
	- plinski bojler (zemni plin)	0,00	0,00	0,00%	0,00%
	- plinski bojler (UNP)	0,00	0,00	0,00%	0,00%
	- hlađenje i ventilacija	0,00	0,00	0,00%	0,00%
	UKUPNO	30.650,26	171,92	100,00%	9,12%
OSTALO	- dizala	0,00	0,00	0,00%	0,00%
	- skloništa osnovne zaštite	0,00	0,00	0,00%	0,00%
	- ostalo	0,00	0,00	0,00%	0,00%
	UKUPNO	0,00	0,00	0,00%	0,00%
UKUPNO KUĆA		336.221,18	1.885,92	100,00%	100,00%
	- vodosprema	0,00			
	- septička jama	11.770,94			
	- uređenje parcele	10.328,89			
	- garaža	0,00			
SVEUKUPNO		358.321,01			

REKAPITULACIJA CIJENE GRAĐENJA B.3 OSIJEK

POVRŠINA KUĆE	bruto građevinska	193,05 (m ²)
	netto korisna	178,28 (m ²)
ZAPREMINA VODOSPREME		25,00 (m ³)
ZAPREMINA SEPTIČKE JAME		25,00 (m ³)
POVRŠINA PARCELE		91,50 (m ²)
POVRŠINA GARAŽE	netto korisna	27,00 (m ²)

ETAŽE	UKUPNO EUR	EUR/j.m. NETTO	UČEŠĆE
-------	---------------	-------------------	--------

PODRUM	0,00	0,00	0,00%
PRIZEMLJE	168.110,59	942,96	50,00%
KAT	131.126,26	735,51	39,00%
POTKROVLJE(STAMBENO)	0,00	0,00	0,00%
KROVIŠTE	36.984,33	207,45	11,00%
UKUPNO KUĆA	336.221,17	1.885,92	100,00%
	- vodosprema	0,00	
	- septička jama	11.770,94	
	- uređenje parcele	10.328,89	
	- garaža	0,00	
SVEUKUPNO	358.321,00		

REKAPITULACIJA CIJENE GRAĐENJA TIP VI - B.3 RIJEKA

POVRŠINA KUĆE: bruto građevinska (m²) 193,05
 netto korisna (m²) 178,28

VRSTA RADA	UKUPNO EUR	EUR/m ² NETTO	UČEŠĆE		
			u grupi	ukupno	
ZEMljANI RADOVI	- predradnje	1.086,01	6,09	13,61%	0,33%
	- iskopi	2.465,15	13,83	30,89%	0,76%
	- nasipavanje i razastiranje	4.429,77	24,85	55,50%	1,36%
	- transporti	0,00	0,00	0,00%	0,00%
	UKUPNO	7.980,93	44,77	100,00%	2,45%
KONSTRUKCIJA I FAZA	- betonski radovi	6.794,95	38,11	4,19%	2,09%
	- armiranobetonski radovi	22.980,50	128,90	14,16%	7,06%
	- mont. konstr. i elementi	1.096,43	6,15	0,68%	0,34%
	- armirački radovi	73.271,52	410,99	45,14%	22,52%
	- tesarski radovi	14.334,86	80,41	8,83%	4,41%
	- zidarski radovi	43.828,60	245,84	27,00%	13,47%
	- grad. radovi za instalacije	0,00	0,00	0,00%	0,00%
	UKUPNO	162.306,86	910,40	100,00%	49,89%
KONSTRUKCIJA II FAZA	- izolaterski radovi	13.589,78	76,23	21,13%	4,18%
	- krovopokrivački radovi	21.157,11	118,67	32,90%	6,50%
	- limarski radovi	2.735,14	15,34	4,25%	0,84%
	- stolarski radovi	5.027,00	28,20	7,82%	1,55%
	- bravarski radovi	21.805,51	122,31	33,90%	6,70%
	- staklarski radovi	0,00	0,00	0,00%	0,00%
	- podne podloge	0,00	0,00	0,00%	0,00%
	UKUPNO	64.314,54	360,75	100,00%	19,77%
ZAVRŠNI RADOVI	- teracerski radovi	0,00	0,00	0,00%	0,00%
	- keramičarski radovi	11.280,00	63,27	41,01%	3,47%
	- podovi	4.957,88	27,81	18,03%	1,52%
	- ličil. i soboslikarski radovi	1.792,74	10,06	6,52%	0,55%
	- tapetarski radovi	0,00	0,00	0,00%	0,00%
	- oblaganja	5.489,41	30,79	19,96%	1,69%
	- završnomontažerski radovi	3.984,32	22,35	14,49%	1,22%
	- ugradnja opreme	0,00	0,00	0,00%	0,00%
	UKUPNO	27.504,35	154,28	100,00%	8,46%
ELEKTROINSTALACIJE	- razdjelnici	2.142,46	12,02	11,30%	0,66%
	- rasvjeta	306,90	1,72	1,62%	0,09%
	- instalacijski materijal i pribor	7.737,27	43,40	40,80%	2,38%
	- telefon, portafon, antenski sustav	6.460,00	36,24	34,07%	1,99%
	- zaštita od munje	2.317,05	13,00	12,22%	0,71%
	UKUPNO	18.963,68	106,37	100,00%	5,83%
VODOVOD I KANALIZACIJA	- instalacije vode	7.423,55	41,64	54,51%	2,28%
	- instalacije kanalizacije	3.354,41	18,82	24,63%	1,03%
	- sanitarni uređaji i armature	2.839,75	15,93	20,85%	0,87%
	UKUPNO	13.617,71	76,38	100,00%	4,19%
STROJARSKE INSTALACIJE	- dizalice topline	30.612,02	171,71	100,00%	9,41%
	- kotao na pelete	0,00	0,00	0,00%	0,00%
	- plinski bojler (zemni plin)	0,00	0,00	0,00%	0,00%
	- plinski bojler (UNP)	0,00	0,00	0,00%	0,00%
	- hlađenje i ventilacija	0,00	0,00	0,00%	0,00%
	UKUPNO	30.612,02	171,71	100,00%	9,41%
OSTALO	- dizala	0,00	0,00	0,00%	0,00%
	- skloništa osnovne zaštite	0,00	0,00	0,00%	0,00%
	- ostalo	0,00	0,00	0,00%	0,00%
	UKUPNO	0,00	0,00	0,00%	0,00%
UKUPNO KUĆA	325.300,09	1.824,66	100,00%	100,00%	
	- vodosprema	0,00			
	- septička jama	11.756,26			
	- uređenje parcele	10.320,25			
	- garaža	0,00			
SVEUKUPNO	347.376,60				

REKAPITULACIJA CIJENE GRAĐENJA B.3 RIJEKA

POVRŠINA KUĆE	bruto građevinska	193,05 (m ²)
	netto korisna	178,28 (m ²)
ZAPREMINA VODOSPREME		25,00 (m ³)
ZAPREMINA SEPTIČKE JAME		25,00 (m ³)
POVRŠINA PARCELE		91,50 (m ²)
POVRŠINA GARAŽE	netto korisna	27,00 (m ²)

ETAŽE	UKUPNO EUR	EUR/j.m. NETTO	UČEŠĆE
-------	---------------	-------------------	--------

PODRUM	0,00	0,00	0,00%
PRIZEMLJE	162.650,05	912,33	50,00%
KAT	126.867,04	711,62	39,00%
POTKROVLJE(STAMBENO)	0,00	0,00	0,00%
KROVIŠTE	35.783,01	200,71	11,00%
UKUPNO KUĆA	325.300,09	1.824,66	100,00%
	- vodosprema	0,00	
	- septička jama	11.756,26	
	- uređenje parcele	10.320,25	
	- garaža	0,00	
SVEUKUPNO	347.376,60		

REKAPITULACIJA CIJENE GRAĐENJA TIP VI - B.3 SPLIT

POVRŠINA KUĆE: bruto građevinska (m²) 193,05
 neto korisna (m²) 178,28

VRSTA RADA		UKUPNO EUR	EUR/m ² NETTO	UČEŠĆE	
				u grupi	ukupno
ZEMLJANI RADOVI	- predradnje	1.076,04	6,04	14,12%	0,33%
	- iskopi	2.415,20	13,55	31,70%	0,75%
	- nasipavanje i razastiranje	4.128,84	23,16	54,18%	1,28%
	- transporti	0,00	0,00	0,00%	0,00%
	UKUPNO	7.620,08	42,74	100,00%	2,36%
KONSTRUKCIJA I FAZA	- betonski radovi	6.427,98	36,06	3,94%	1,99%
	- armiranobetonski radovi	21.849,51	122,56	13,38%	6,76%
	- mont. konstr. i elementi	1.077,64	6,04	0,66%	0,33%
	- armirajući radovi	75.576,35	423,92	46,28%	23,39%
	- tesarski radovi	14.767,74	82,83	9,04%	4,57%
	- zidarski radovi	43.599,26	244,55	26,70%	13,49%
	- građ. radovi za instalacije	0,00	0,00	0,00%	0,00%
UKUPNO	163.298,48	915,97	100,00%	50,54%	
KONSTRUKCIJA II FAZA	- izolaterski radovi	13.286,85	74,53	21,09%	4,11%
	- krovopokrivački radovi	20.786,18	116,59	33,00%	6,43%
	- limarski radovi	2.681,92	15,04	4,26%	0,83%
	- stolarski radovi	4.878,66	27,37	7,74%	1,51%
	- bravarski radovi	21.357,61	119,80	33,91%	6,61%
	- staklarski radovi	0,00	0,00	0,00%	0,00%
	- podne podloge	0,00	0,00	0,00%	0,00%
UKUPNO	62.991,22	353,33	100,00%	19,50%	
ZAVRŠNI RADOVI	- teracerski radovi	0,00	0,00	0,00%	0,00%
	- keramičarski radovi	11.080,41	62,15	41,06%	3,43%
	- podovi	4.845,82	27,18	17,96%	1,50%
	- ličil. i soboslikarski radovi	1.742,16	9,77	6,46%	0,54%
	- tapetarski radovi	0,00	0,00	0,00%	0,00%
	- oblaganja	5.390,38	30,24	19,97%	1,67%
	- završnomontažerski radovi	3.929,47	22,04	14,56%	1,22%
	- ugradnja opreme	0,00	0,00	0,00%	0,00%
UKUPNO	26.988,24	151,38	100,00%	8,35%	
ELEKTROINSTALACIJE	- razdjelnici	2.108,86	11,83	11,30%	0,65%
	- rasvjeta	302,08	1,69	1,62%	0,09%
	- instalacijski materijal i pribor	7.615,92	42,72	40,80%	2,36%
	- telefon, portafon, antenski sustav	6.358,68	35,67	34,07%	1,97%
	- zaštita od munje	2.280,71	12,79	12,22%	0,71%
	UKUPNO	18.666,25	104,70	100,00%	5,78%
VODOVOD I KANALIZACIJA	- instalacije vode	7.307,11	40,99	54,51%	2,26%
	- instalacije kanalizacije	3.301,80	18,52	24,63%	1,02%
	- sanitarni uređaji i armature	2.795,21	15,68	20,85%	0,87%
	UKUPNO	13.404,12	75,19	100,00%	4,15%
STROJARSKE INSTALACIJE	- dizalice topline	30.131,89	169,01	100,00%	9,33%
	- kotao na pelete	0,00	0,00	0,00%	0,00%
	- plinski bojler (zemni plin)	0,00	0,00	0,00%	0,00%
	- plinski bojler (UNP)	0,00	0,00	0,00%	0,00%
	- hlađenje i ventilacija	0,00	0,00	0,00%	0,00%
UKUPNO	30.131,89	169,01	100,00%	9,33%	
OSTALO	- dizala	0,00	0,00	0,00%	0,00%
	- skloništa osnovne zaštite	0,00	0,00	0,00%	0,00%
	- ostalo	0,00	0,00	0,00%	0,00%
UKUPNO	0,00	0,00	0,00%	0,00%	
UKUPNO KUĆA		323.100,28	1.812,32	100,00%	100,00%
	- vodosprema	0,00			
	- septička jama	11.571,87			
	- uređenje parcele	10.334,48			
	- garaža	0,00			
SVEUKUPNO		345.006,63			

REKAPITULACIJA CIJENE GRAĐENJA B.3 SPLIT

POVRŠINA KUĆE	bruto građevinska	193,05 (m ²)
	netto korisna	178,28 (m ²)
ZAPREMINA VODOSPREME		25,00 (m ³)
ZAPREMINA SEPTIČKE JAME		25,00 (m ³)
POVRŠINA PARCELE		91,50 (m ²)
POVRŠINA GARAŽE	netto korisna	27,00 (m ²)

ETAŽE		UKUPNO EUR	EUR/j.m. NETTO	UČEŠĆE
PODRUM		0,00	0,00	0,00%
PRIZEMLJE		161.550,14	906,16	50,00%
KAT		126.009,11	706,80	39,00%
POTKROVLJE(STAMBENO)		0,00	0,00	0,00%
KROVIŠTE		35.541,03	199,36	11,00%
UKUPNO KUĆA		323.100,28	1.812,32	100,00%
	- vodosprema	0,00		
	- septička jama	11.571,87		
	- uređenje parcele	10.334,48		
	- garaža	0,00		
SVEUKUPNO		345.006,63		

REKAPITULACIJA CIJENE GRAĐENJA TIP VI - B.3 ZAGREB

POVRŠINA KUĆE: bruto građevinska (m²) 193,05
 netto korisna (m²) 178,28

VRSTA RADA		UKUPNO EUR	EUR/m ² NETTO	UČEŠĆE	
				u grupi	ukupno
ZEMljANI RADovi	- predradnje	1.090,17	6,11	13,85%	0,33%
	- iskopi	2.452,05	13,75	31,16%	0,74%
	- nasipavanje i razastiranje	4.327,76	24,28	54,99%	1,31%
	- transporti	0,00	0,00	0,00%	0,00%
	UKUPNO	7.869,98	44,14	100,00%	2,38%
KONSTRUKCIJA I FAZA	- betonski radovi	6.889,64	38,65	4,14%	2,09%
	- armiranobetonski radovi	23.194,96	130,10	13,93%	7,02%
	- mont. konstr. i elementi	1.090,91	6,12	0,66%	0,33%
	- armirački radovi	76.789,67	430,73	46,11%	23,25%
	- tesarski radovi	14.903,94	83,60	8,95%	4,51%
	- zidarski radovi	43.658,49	244,89	26,22%	13,22%
	- građ. radovi za instalacije	0,00	0,00	0,00%	0,00%
UKUPNO	166.527,61	934,08	100,00%	50,42%	
KONSTRUKCIJA II FAZA	- izolaterski radovi	13.734,62	77,04	21,14%	4,16%
	- krovopokrivački radovi	21.316,97	119,57	32,80%	6,45%
	- limarski radovi	2.765,98	15,51	4,26%	0,84%
	- stolarski radovi	5.074,22	28,46	7,81%	1,54%
	- bravarski radovi	22.091,35	123,91	34,00%	6,69%
	- staklarski radovi	0,00	0,00	0,00%	0,00%
	- podne podloge	0,00	0,00	0,00%	0,00%
UKUPNO	64.983,14	364,50	100,00%	19,67%	
ZAVRŠNI RADovi	- teracerski radovi	0,00	0,00	0,00%	0,00%
	- keramičarski radovi	11.441,22	64,18	41,19%	3,46%
	- podovi	5.087,45	28,54	18,32%	1,54%
	- ličil. i soboslikarski radovi	1.794,73	10,07	6,46%	0,54%
	- tapetarski radovi	0,00	0,00	0,00%	0,00%
	- oblaganja	5.475,52	30,71	19,71%	1,66%
	- završnomontažerski radovi	3.977,63	22,31	14,32%	1,20%
	- ugradnja opreme	0,00	0,00	0,00%	0,00%
UKUPNO	27.776,55	155,80	100,00%	8,41%	
ELEKTROINSTALACIJE	- razdjelnici	2.140,24	12,00	11,30%	0,65%
	- rasvjeta	306,58	1,72	1,62%	0,09%
	- instalacijski materijal i pribor	7.729,25	43,35	40,80%	2,34%
	- telefon, portafon, antenski sustav	6.453,29	36,20	34,07%	1,95%
	- zaštita od munje	2.314,65	12,98	12,22%	0,70%
UKUPNO	18.944,01	106,26	100,00%	5,74%	
VODOVOD I KANALIZACIJA	- instalacije vode	7.415,84	41,60	54,51%	2,25%
	- instalacije kanalizacije	3.350,93	18,80	24,63%	1,01%
	- sanitarni uređaji i armature	2.836,80	15,91	20,85%	0,86%
	UKUPNO	13.603,57	76,30	100,00%	4,12%
STROJARSKE INSTALACIJE	- dizalice topline	30.580,25	171,53	100,00%	9,26%
	- kotao na pelete	0,00	0,00	0,00%	0,00%
	- plinski bojler (zemni plin)	0,00	0,00	0,00%	0,00%
	- plinski bojler (UNP)	0,00	0,00	0,00%	0,00%
	- hlađenje i ventilacija	0,00	0,00	0,00%	0,00%
UKUPNO	30.580,25	171,53	100,00%	9,26%	
OSTALO	- dizala	0,00	0,00	0,00%	0,00%
	- skloništa osnovne zaštite	0,00	0,00	0,00%	0,00%
	- ostalo	0,00	0,00	0,00%	0,00%
	UKUPNO	0,00	0,00	0,00%	0,00%
UKUPNO KUĆA		330.285,11	1.852,62	100,00%	100,00%
	- vodosprema	0,00			
	- septička jama	11.744,06			
	- uređenje parcele	10.197,34			
	- garaža	0,00			
SVEUKUPNO		352.226,51			

REKAPITULACIJA CIJENE GRAĐENJA B.3 ZAGREB

POVRŠINA KUĆE	bruto građevinska	193,05 (m ²)
	netto korisna	178,28 (m ²)
ZAPREMINA VODOSPREME		25,00 (m ³)
ZAPREMINA SEPTIČKE JAME		25,00 (m ³)
POVRŠINA PARCELE		91,50 (m ²)
POVRŠINA GARAŽE	netto korisna	27,00 (m ²)

ETAŽE	UKUPNO EUR	EUR/j.m. NETTO	UČEŠĆE
-------	---------------	-------------------	--------

PODRUM	0,00	0,00	0,00%
PRIZEMLJE	165.142,56	926,31	50,00%
KAT	128.811,20	722,52	39,00%
POTKROVLJE(STAMBENO)	0,00	0,00	0,00%
KROVIŠTE	36.331,36	203,79	11,00%
UKUPNO KUĆA	330.285,12	1.852,62	100,00%
	- vodosprema	0,00	
	- septička jama	11.744,06	
	- uređenje parcele	10.197,34	
	- garaža	0,00	
SVEUKUPNO	352.226,52		

TIPSKA GRAĐEVINA VI – B.3.a

OBITELJSKA KUĆA U NIZU – TIP B.3.a

NAMJENA

Stambena građevina u nizu - obiteljska kuća namijenjena stanovanju za 4 osobe (2 odrasle osobe i 2 djece) koja sadrži jednu stambenu jedinicu.

VELIČINA I POVRŠINA GRAĐEVINE

Stambena građevina je troetažna, a čine ju podrum, prizemlje i kat.

Maksimalne tlocrtno dimenzije stambene građevine uključivo terasa su 13,65 x 8,95 m, a tlocrtna površina iznosi 125,15 m².

Visina građevine mjerena od kote konačno zaravnatog terena uz pročelje do vrha nadozida - atike građevine iznosi 665 cm.

BRUTO RAZVIJENA POVRŠINA GRAĐEVINE (BRP):

- Podrum:	29,37 m ²
- Prizemlje:	92,88 m ²
- Kat:	100,70 m ²
<hr/>	
- ukupno	222,95 m ²

NETO GRAĐEVINSKA POVRŠINA:

- Podrum:	25,51 m ²
- Prizemlje:	96,67 m ²
- Kat:	81,61 m ²
<hr/>	
- ukupno	203,79 m ²

OBLIKOVANJE GRAĐEVINE

Stambena građevina je ugrađena sa dvije strane i dio je stambenog niza, troetažna, razvedenog pravokutnog tlocrta, oblikovana iz jednog volumena. Namijenjena je stanovanju i visine je Po+P+KAT.

Građevina ima ravni neprohodni krov.

Prizemlje građevine čini dnevni dio: vanjski natkriveni ulazni prostor, vjetrobran, izba, kupaonica, dnevni boravak, kuhinja, blagovaonica, radni prostor i vanjsku terasu. Prizemlje je organizirano na način da su servisni prostori: kupaonica, kuhinja, vjetrobran i izba locirani uz ulazni prostor, dok su blagovaonica i dnevni boravak i radni prostor povezani i otvoreni te međusobno povezani.

Povezanost prizemlja i kata ostvarena armiranobetonskim dvokrakim stepenicama.

Na katu se nalaze: tri spavaće sobe, dvije kupaonica, dvije garderobe i komunikacije.

Podrumskom prostoru se pristupa preko unutarnjih dvokrakah stepenica. Podrumski prostori se sastoje od: gospodarstva, spremišta i komunikacija.

Građevina je smještena na parceli ograđenom panelnom ogradom djelomično ozelenjenom puzavicama, sa pješačkim ulazom. Veličina parcele je 216 m² (8,95x24,25m). Pješačke površine popločane su betonskim opločnicima, a zelene površine su sa nasadima trave i ukrasnog bilja.

GRIJANJE I KOMUNALE INSTALACIJE GRAĐEVINE

Grijanje prostora kao i priprema tople vode vrši se pomoću sustava sa kondenzacijskim plinskim cirkulo uređajem (bojlerom) priključenim na javnu opskrbu plinom. Hlađenje se vrši pomoću multi split klima sustava.

Građevina ima priključak na sustav javne vodoopskrbe i na sustav javne odvodnje.

KONSTRUKCIJA I MATERIJALI

Konstrukcija građevina je klasična: AB temeljne trake 60/80 cm i temeljni zidovi debljine 25 cm, AB podrumski zidovi 25 cm, blok opeka 25 cm kao materijal nosivih zidova prizemlja i kata. Međukatna konstrukcija stambenog dijela građevine je kombinacija armiranobetonske ploče debljine 20 cm i polumontažnog FERT stropa debljine 21 cm.

Krovnna konstrukcija je kombinacija armiranobetonske ploče debljine 20 cm i polumontažnog FERT stropa debljine 21 cm.

Krov je ravni neprohodni sa slojevima betona za pad, toplinskom izolacijom, završno HI folija i krupni šljunak.

Ulazni predprostor i terasa su obloženi kamenim pločama u strukturalnom ljepilu.

Vanjska obloga pročelja predviđa se kao ventilirana fasada završno obložena fasadnom opekom.

Ograda uz stepenice i ograda francuskog prozora biti će metalna. Stepenice su armiranobetonske završno obložene keramičkim pločicama.

Podne obloge su laminat u sobama i garderobama te keramičke pločice u kupaonicama, kuhinji, izbi i stepenicama.

Predviđa se ugradnja aluminijske vanjske stolarije i drvene unutarnje stolarije. Vanjski otvori imaju zaštitu od sunca: vanjske rolete.

Pregradni nosivi zidovi su od blok opeke završno žbukani i bojani, a nenosivi su od GK ploča.

Svi predviđeni materijali su trajni i kvalitetni, a bojom i teksturom usklađeni s okolnim građevinama i krajolikom.

GRAĐEVINA TIP B.3.a
KARAKTERISTIČNI DIJELOVI TEH. DOKUMENTACIJE

PRESJEK B-B

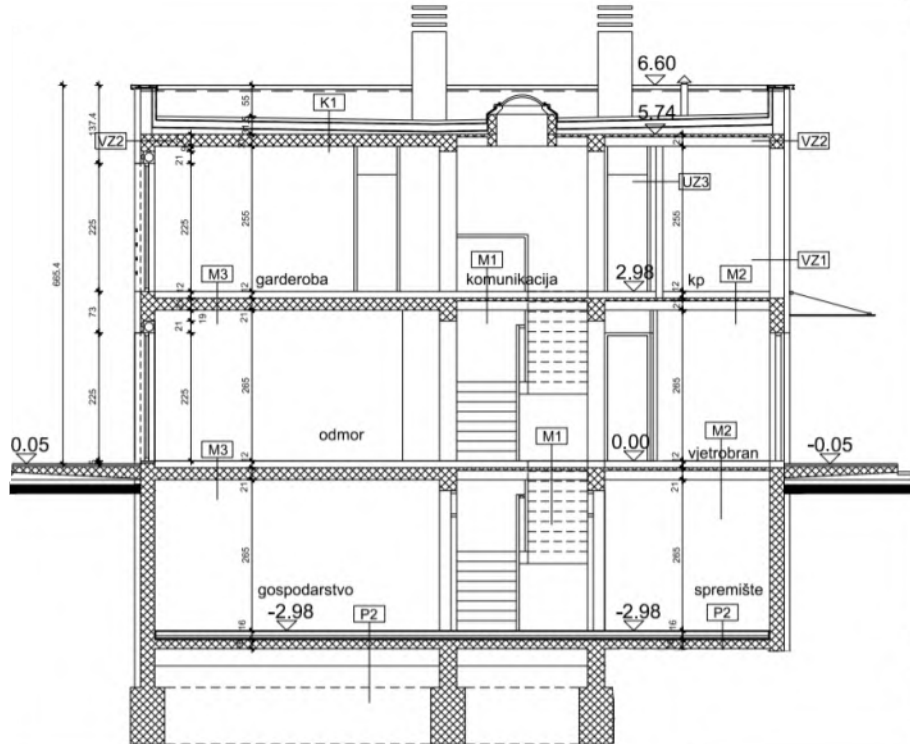

TLOCRT PODRUMA

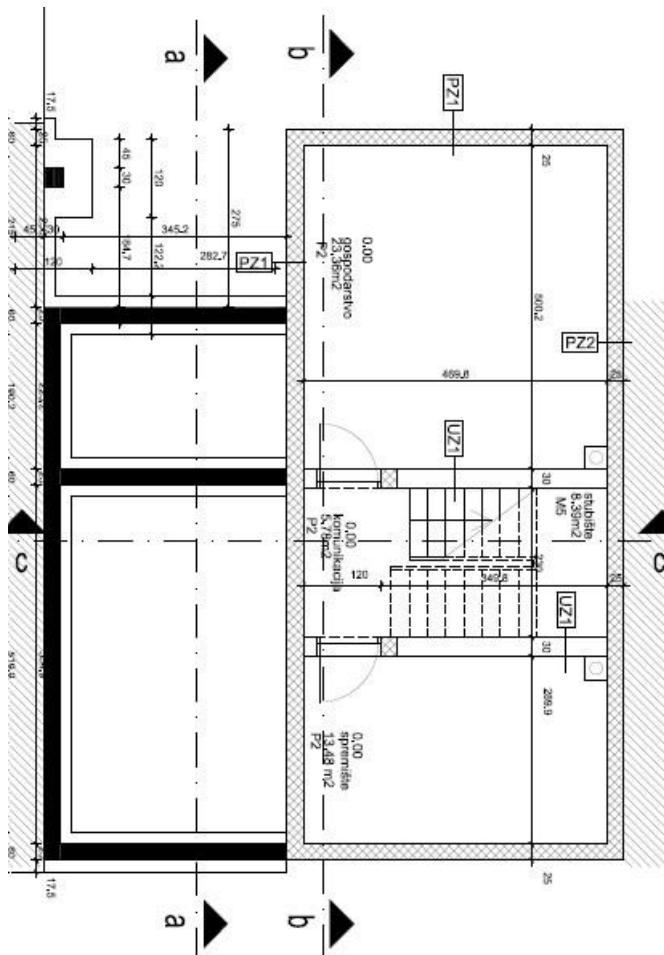

SITUACIJA B

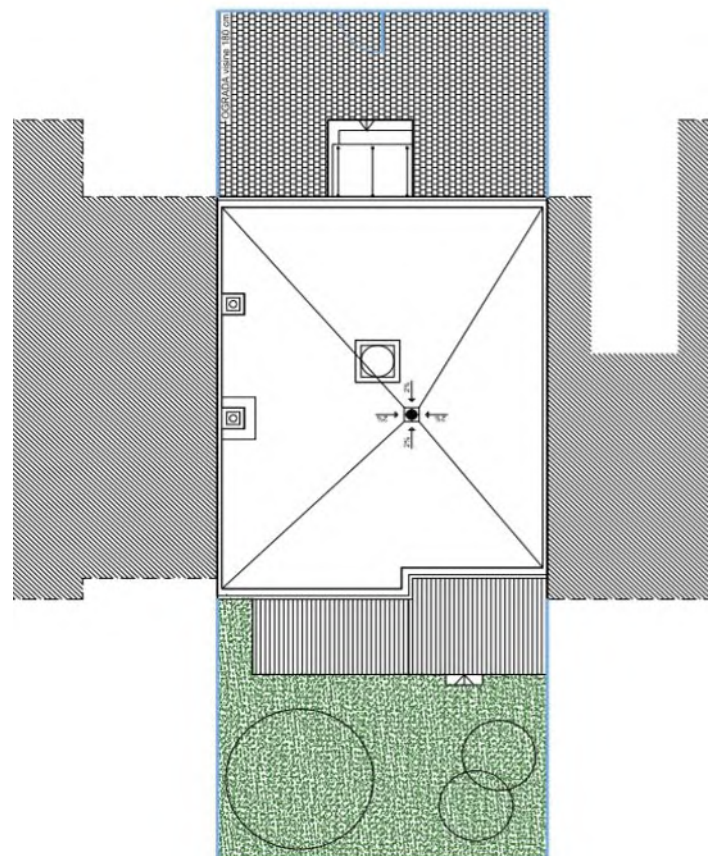

TLOCRT PRIZEMLJA

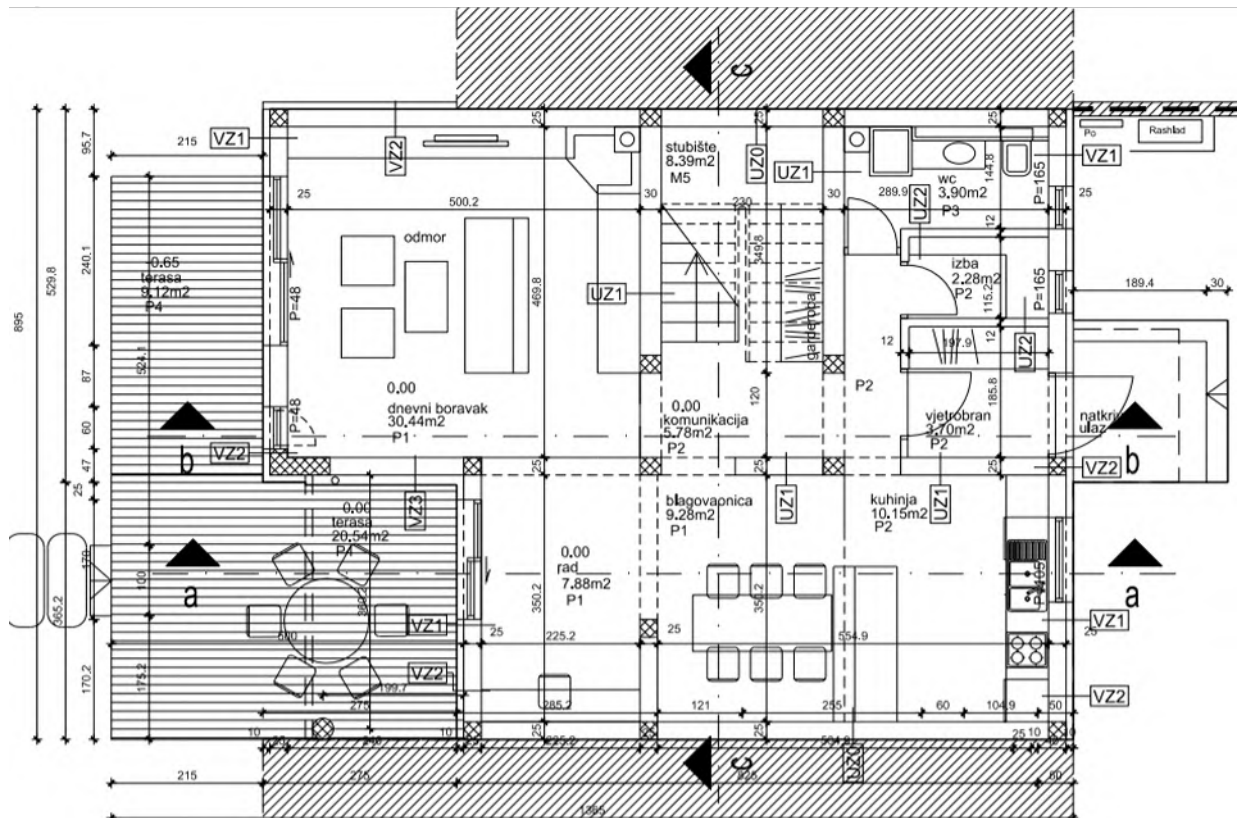

TLOCRT KATA

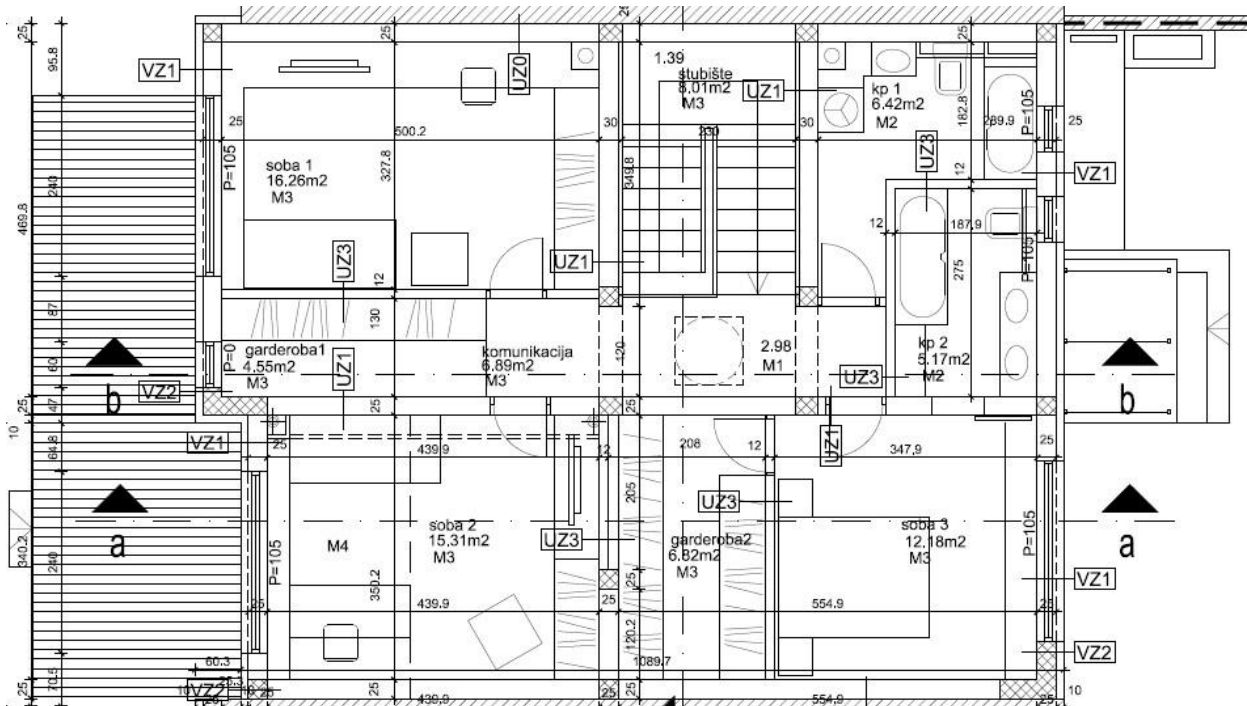

REKAPITULACIJA CIJENE GRAĐENJA B.3.a OSIJEK

POVRŠINA KUĆE	bruto građevinska	222,95 (m ²)
	netto korisna	203,79 (m ²)
ZAPREMINA VODOSPREME		25,00 (m ³)
ZAPREMINA SEPTIČKE JAME		25,00 (m ³)
POVRŠINA PARCELE		91,50 (m ²)
POVRŠINA GARAŽE	netto korisna	27,00 (m ²)

ETAŽE	UKUPNO EUR	EUR/j.m. NETTO	UČEŠĆE
-------	---------------	-------------------	--------

PODRUM	81.055,09	397,74	20,00%
PRIZEMLJE	202.637,74	994,35	50,00%
KAT	97.266,11	477,29	24,00%
POTKROVLJE(STAMBENO)	0,00	0,00	0,00%
KROVIŠTE	24.316,53	119,32	6,00%
UKUPNO KUĆA	405.275,47	1.988,69	100,00%
	- vodosprema	0,00	
	- septička jama	11.691,40	
	- uređenje parcele	10.328,89	
	- garaža	0,00	
SVEUKUPNO	427.295,76		

REKAPITULACIJA CIJENE GRAĐENJA B.3.a RIJEKA

POVRŠINA KUĆE	bruto građevinska	222,95 (m ²)
	netto korisna	203,79 (m ²)
ZAPREMINA VODOSPREME		25,00 (m ³)
ZAPREMINA SEPTIČKE JAME		25,00 (m ³)
POVRŠINA PARCELE		91,50 (m ²)
POVRŠINA GARAŽE	netto korisna	27,00 (m ²)

ETAŽE	UKUPNO EUR	EUR/j.m. NETTO	UČEŠĆE
-------	---------------	-------------------	--------

PODRUM	78.240,68	383,93	20,00%
PRIZEMLJE	195.601,70	959,82	50,00%
KAT	93.888,82	460,71	24,00%
POTKROVLJE(STAMBENO)	0,00	0,00	0,00%
KROVIŠTE	23.472,20	115,18	6,00%
UKUPNO KUĆA	391.203,40	1.919,64	100,00%
	- vodosprema	0,00	
	- septička jama	11.620,63	
	- uređenje parcele	10.320,25	
	- garaža	0,00	
SVEUKUPNO	413.144,28		

REKAPITULACIJA CIJENE GRAĐENJA B.3.a SPLIT

POVRŠINA KUĆE	bruto građevinska	222,95 (m ²)
	netto korisna	203,79 (m ²)
ZAPREMINA VODOSPREME		25,00 (m ³)
ZAPREMINA SEPTIČKE JAME		25,00 (m ³)
POVRŠINA PARCELE		91,50 (m ²)
POVRŠINA GARAŽE	netto korisna	27,00 (m ²)

ETAŽE	UKUPNO EUR	EUR/j.m. NETTO	UČEŠĆE
-------	---------------	-------------------	--------

PODRUM	77.763,65	381,59	20,00%
PRIZEMLJE	194.409,12	953,97	50,00%
KAT	93.316,38	457,90	24,00%
POTKROVLJE(STAMBENO)	0,00	0,00	0,00%
KROVIŠTE	23.329,09	114,48	6,00%
UKUPNO KUĆA	388.818,23	1.907,94	100,00%
	- vodosprema	0,00	
	- septička jama	11.449,51	
	- uređenje parcele	10.334,48	
	- garaža	0,00	
SVEUKUPNO	410.602,22		

REKAPITULACIJA CIJENE GRAĐENJA TIP VI - B.3.a ZAGREB

POVRŠINA KUĆE: bruto građevinska (m²) 222,95
 netto korisna (m²) 203,79

VRSTA RADA		UKUPNO EUR	EUR/m ² NETTO	UČEŠĆE	
				u grupi	ukupno
ZEMljANI RADovi	- predradnje	1.071,22	5,26	9,90%	0,27%
	- iskopi	5.471,54	26,85	50,56%	1,38%
	- nasipavanje i razastiranje	4.280,14	21,00	39,55%	1,08%
	- transporti	0,00	0,00	0,00%	0,00%
	UKUPNO	10.822,90	53,11	100,00%	2,73%
KONSTRUKCIJA I FAZA	- betonski radovi	6.753,76	33,14	3,18%	1,70%
	- armiranobetonski radovi	40.423,51	198,36	19,04%	10,19%
	- mont. konstr. i elementi	1.080,33	5,30	0,51%	0,27%
	- armirački radovi	95.523,51	468,74	44,99%	24,08%
	- tesarski radovi	20.654,84	101,35	9,73%	5,21%
	- zidarski radovi	47.903,52	235,06	22,56%	12,08%
	- građ. radovi za instalacije	0,00	0,00	0,00%	0,00%
UKUPNO	212.339,47	1.041,95	100,00%	53,53%	
KONSTRUKCIJA II FAZA	- izolaterski radovi	27.036,25	132,67	33,73%	6,82%
	- krovopokrivački radovi	21.135,11	103,71	26,37%	5,33%
	- limarski radovi	2.723,08	13,36	3,40%	0,69%
	- stolarski radovi	5.002,66	24,55	6,24%	1,26%
	- bravarski radovi	24.260,30	119,05	30,27%	6,12%
	- staklarski radovi	0,00	0,00	0,00%	0,00%
	- podne podloge	0,00	0,00	0,00%	0,00%
UKUPNO	80.157,40	393,33	100,00%	20,21%	
ZAVRŠNI RADovi	- teracerski radovi	0,00	0,00	0,00%	0,00%
	- keramičarski radovi	14.823,43	72,74	47,62%	3,74%
	- podovi	5.040,71	24,73	16,19%	1,27%
	- ličil. i soboslikarski radovi	1.979,64	9,71	6,36%	0,50%
	- tapetarski radovi	0,00	0,00	0,00%	0,00%
	- oblaganja	5.381,34	26,41	17,29%	1,36%
	- završnomontažerski radovi	3.903,05	19,15	12,54%	0,98%
	- ugradnja opreme	0,00	0,00	0,00%	0,00%
UKUPNO	31.128,17	152,75	100,00%	7,85%	
ELEKTROINSTALACIJE	- razdjelnici	2.108,71	10,35	11,30%	0,53%
	- rasvjeta	302,06	1,48	1,62%	0,08%
	- instalacijski materijal i pribor	7.615,38	37,37	40,80%	1,92%
	- telefon, portafon, antenski sustav	6.358,23	31,20	34,07%	1,60%
	- zaštita od munje	2.280,55	11,19	12,22%	0,57%
	UKUPNO	18.664,93	91,59	100,00%	4,71%
VODOVOD I KANALIZACIJA	- instalacije vode	7.306,60	35,85	54,51%	1,84%
	- instalacije kanalizacije	3.301,57	16,20	24,63%	0,83%
	- sanitarni uređaji i armature	2.795,01	13,72	20,85%	0,70%
	UKUPNO	13.403,18	65,77	100,00%	3,38%
STROJARSKE INSTALACIJE	- dizalice topline	30.129,76	147,85	100,00%	7,60%
	- kotao na pelete	0,00	0,00	0,00%	0,00%
	- plinski bojler (zemni plin)	0,00	0,00	0,00%	0,00%
	- plinski bojler (UNP)	0,00	0,00	0,00%	0,00%
	- hlađenje i ventilacija	0,00	0,00	0,00%	0,00%
UKUPNO	30.129,76	147,85	100,00%	7,60%	
OSTALO	- dizala	0,00	0,00	0,00%	0,00%
	- skloništa osnovne zaštite	0,00	0,00	0,00%	0,00%
	- ostalo	0,00	0,00	0,00%	0,00%
	UKUPNO	0,00	0,00	0,00%	0,00%
UKUPNO KUĆA		396.645,81	1.946,35	100,00%	100,00%
	- vodosprema	0,00			
	- septička jama	11.571,05			
	- uređenje parcele	10.197,34			
	- garaža	0,00			
SVEUKUPNO		418.414,20			

REKAPITULACIJA CIJENE GRAĐENJA B.3.a ZAGREB

POVRŠINA KUĆE	bruto građevinska	222,95 (m ²)
	netto korisna	203,79 (m ²)
ZAPREMINA VODOSPREME		25,00 (m ³)
ZAPREMINA SEPTIČKE JAME		25,00 (m ³)
POVRŠINA PARCELE		91,50 (m ²)
POVRŠINA GARAŽE	netto korisna	27,00 (m ²)

ETAŽE	UKUPNO EUR	EUR/j.m. NETTO	UČEŠĆE
-------	---------------	-------------------	--------

PODRUM	79.329,16	389,27	20,00%
PRIZEMLJE	198.322,90	973,17	50,00%
KAT	95.194,99	467,12	24,00%
POTKROVLJE(STAMBENO)	0,00	0,00	0,00%
KROVIŠTE	23.798,75	116,78	6,00%
UKUPNO KUĆA	396.645,80	1.946,35	100,00%
	- vodosprema	0,00	
	- septička jama	11.571,05	
	- uređenje parcele	10.197,34	
	- garaža	0,00	
SVEUKUPNO	418.414,19		

TIPSKA GRAĐEVINA VI – B.3.b

OBITELJSKA KUĆA U NIZU – TIP B.3.b

NAMJENA

Stambena građevina u nizu - obiteljska kuća namijenjena stanovanju za 4 osobe (2 odrasle osobe i 2 djece) koja sadrži jednu stambenu jedinicu.

VELIČINA I POVRŠINA GRAĐEVINE

Stambena građevina je troetažna, a čine ju podrum, prizemlje i kat.

Maksimalne tlocrtno dimenzije stambene građevine uključivo terasa su 13,65 x 8,95 m, a tlocrtna površina iznosi 125,15 m².

Visina građevine mjerena od kote konačno zaravnatog terena uz pročelje do vrha nadozida - atike građevine iznosi 665 cm.

BRUTO RAZVIJENA POVRŠINA GRAĐEVINE (BRP):

- Podrum:	46,44 m ²
- Prizemlje:	92,88 m ²
- Kat:	100,70 m ²
- ukupno	240,02 m ²

NETO GRAĐEVINSKA POVRŠINA:

- Podrum:	39,60 m ²
- Prizemlje:	96,67 m ²
- Kat:	81,61 m ²
- ukupno	217,88 m ²

OBLIKOVANJE GRAĐEVINE

Stambena građevina je ugrađena sa dvije strane i dio je stambenog niza, troetažna, razvedenog pravokutnog tlocrta, oblikovana iz jednog volumena. Namijenjena je stanovanju i visine je Po+P+KAT.

Građevina ima ravni neprohodni krov.

Prizemlje građevine čini dnevni dio: vanjski natkriveni ulazni prostor, vjetrobran, izba, kupaonica, dnevni boravak, kuhinja, blagovaonica, radni prostor i vanjsku terasu. Prizemlje je organizirano na način da su servisni prostori: kupaonica, kuhinja, vjetrobran i izba locirani uz ulazni prostor, dok su blagovaonica i dnevni boravak i radni prostor povezani i otvoreni te međusobno povezani.

Povezanost prizemlja i kata ostvarena armiranobetonskim dvokrakim stepenicama.

Na katu se nalaze: tri spavaće sobe, dvije kupaonica, dvije garderobe i komunikacije.

Podrumskom prostoru, koji se proteže u cijeloj širini prizemlja, pristupa se preko unutarnjih dvokrakih stepenica. Podrumski prostori se sastoje od: gospodarstva, spremišta i komunikacija.

Građevina je smještena na parceli ograđenom panelnom ogradom djelomično ozelenjenom puzavicama, sa pješačkim ulazom. Veličina parcele je 216 m² (8,95x24,25m). Pješačke površine popločane su betonskim opločnicima, a zelene površine su sa nasadima trave i ukrasnog bilja.

GRIJANJE I KOMUNALE INSTALACIJE GRAĐEVINE

Grijanje prostora kao i priprema tople vode vrši se pomoću sustava sa kondenzacijskim plinskim cirklo uređajem (bojlerom) priključenim na javnu opskrbu plinom. Hlađenje se vrši pomoću multi split klima sustava.

Građevina ima priključak na sustav javne vodoopskrbe i na sustav javne odvodnje.

KONSTRUKCIJA I MATERIJALI

Konstrukcija građevina je klasična: AB temeljne trake 60/80 cm i temeljni zidovi debljine 25 cm, AB podrumski zidovi 25 cm, blok opeka 25 cm kao materijal nosivih zidova prizemlja i kata. Međukatna konstrukcija stambenog dijela građevine je kombinacija armiranobetonske ploče debljine 20 cm i polumontažnog FERT stropa debljine 21 cm.

Krovna konstrukcija je kombinacija armiranobetonske ploče debljine 20 cm i polumontažnog FERT stropa debljine 21 cm.

Krov je ravni neprohodni sa slojevima betona za pad, toplinskom izolacijom, završno HI folija i krupni šljunak.

Ulazni predprostor i terasa su obloženi kamenim pločama u strukturalnom ljepilu.

Vanjska obloga pročelja predviđa se kao ventilirana fasada završno obložena fasadnom opekom.

Ograda uz stepenice i ograda francuskog prozora biti će metalna. Stepenice su armiranobetonske završno obložene keramičkim pločicama.

Podne obloge su laminat u sobama i garderobama te keramičke pločice u kupaonicama, kuhinji, izbi i stepenicama.

Predviđa se ugradnja aluminijske vanjske stolarije i drvene unutarnje stolarije. Vanjski otvori imaju zaštitu od sunca: vanjske rolete.

Pregradni nosivi zidovi su od blok opeke završno žbukani i bojani, a nenosivi su od GK ploča.

Svi predviđeni materijali su trajni i kvalitetni, a bojom i teksturom usklađeni s okolnim građevinama i krajolikom.

GRAĐEVINA TIP B.3.b
KARAKTERISTIČNI DIJELOVI TEH. DOKUMENTACIJE

PRESJEK B-B

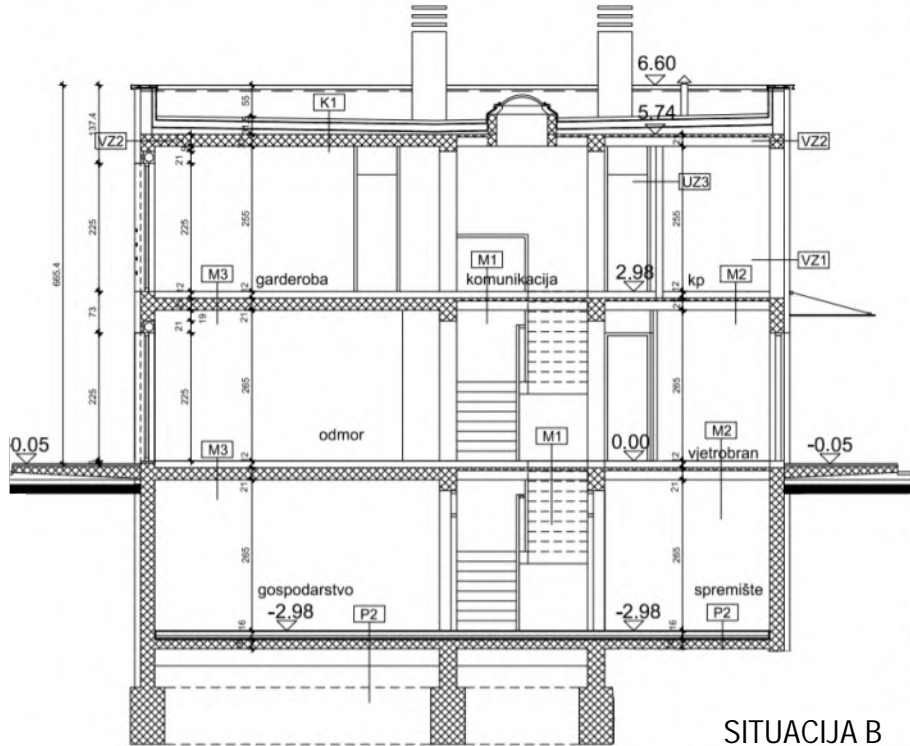

SITUACIJA B

TLOCRT PODRUMA

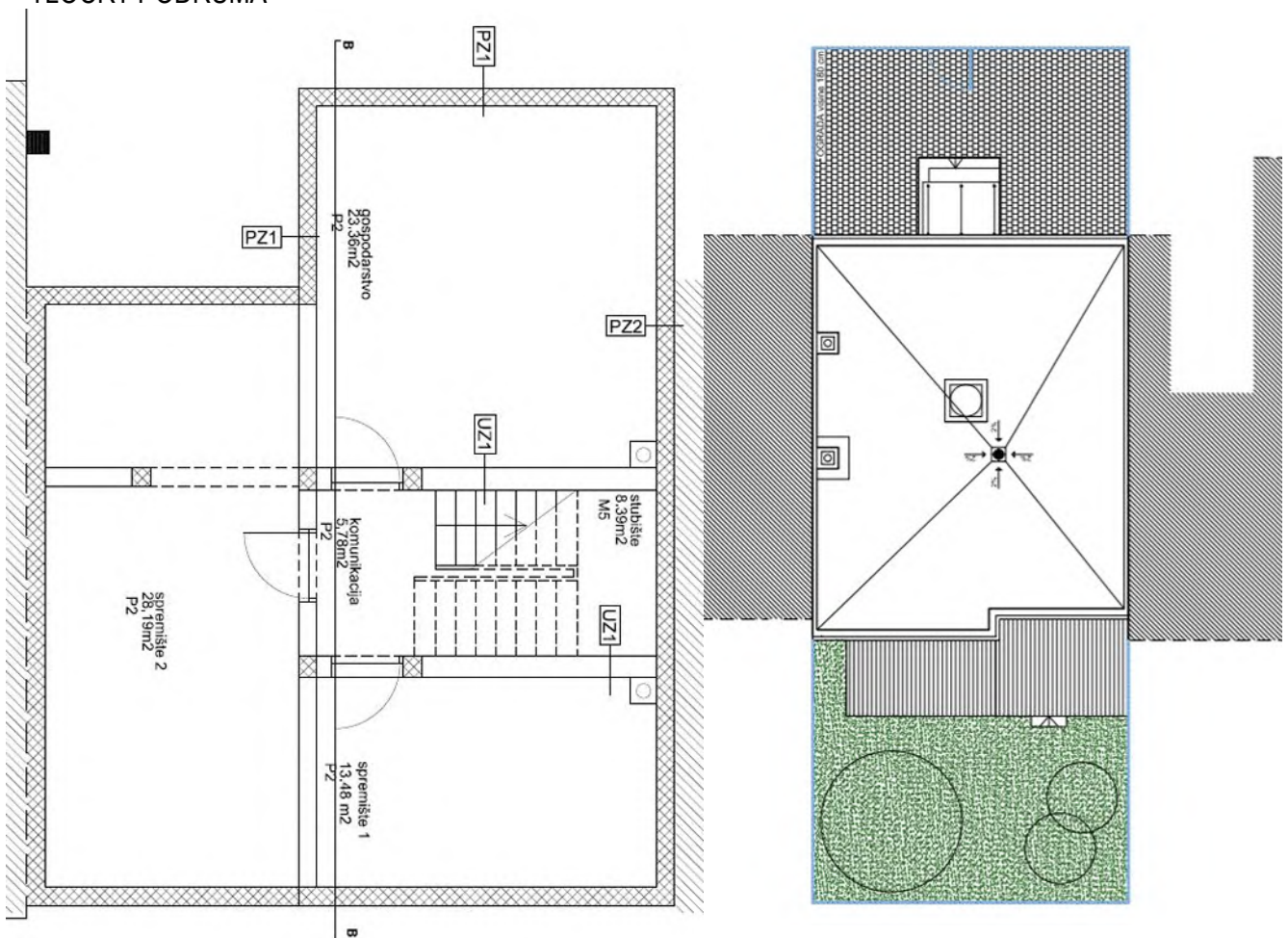

TLOCRT PRIZEMLJA

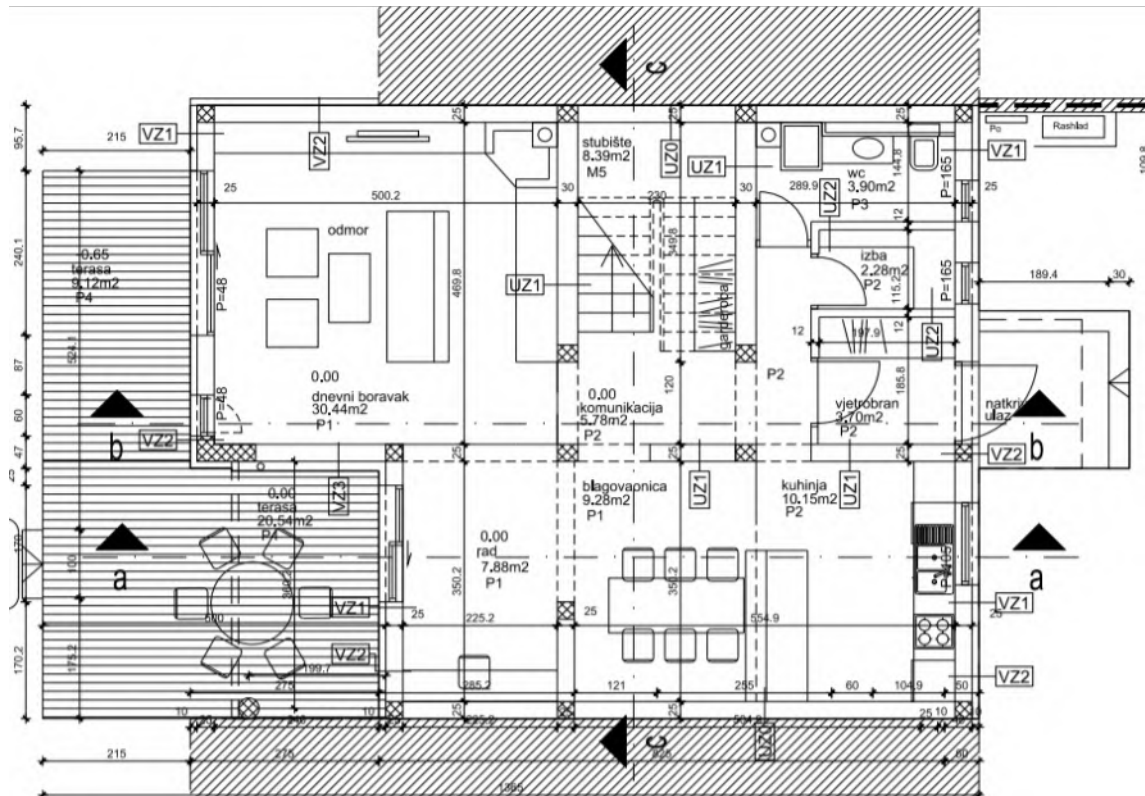

TLOCRT KATA

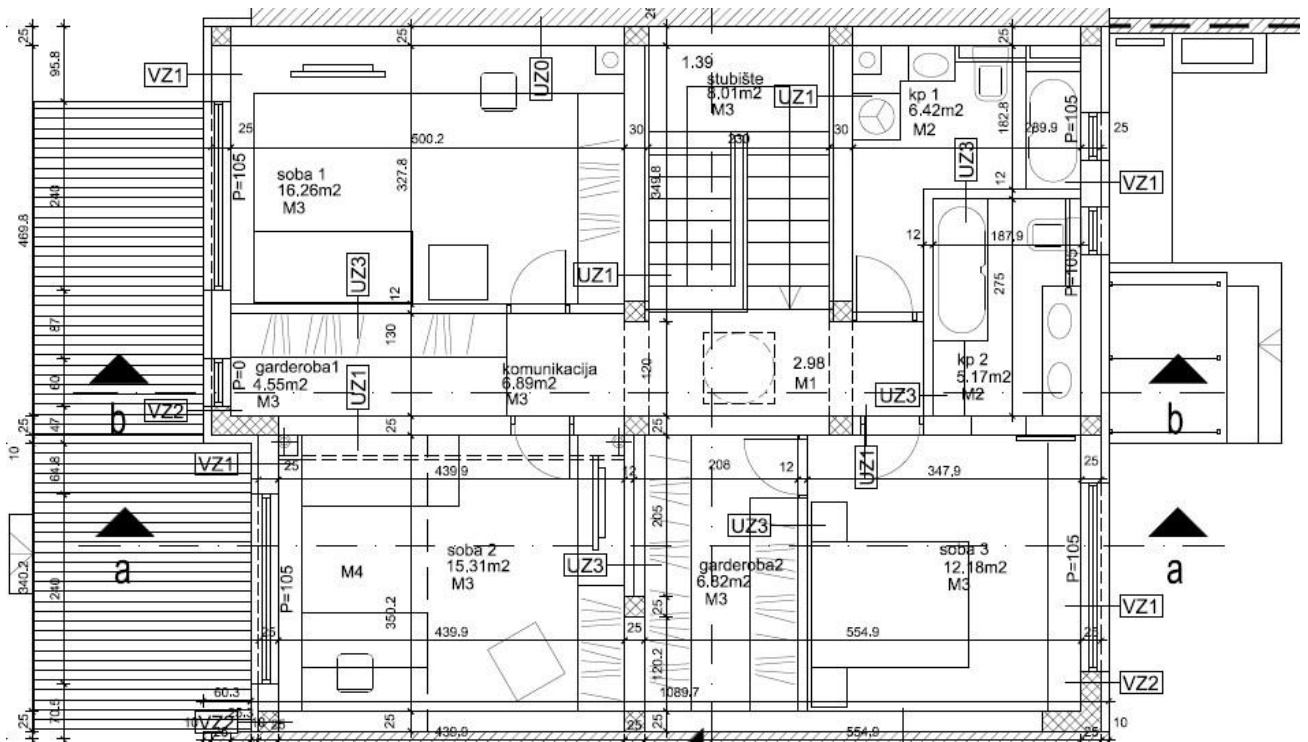

REKAPITULACIJA CIJENE GRAĐENJA B.3.b OSIJEK

POVRŠINA KUĆE	bruto građevinska	240,02 (m ²)
	netto korisna	217,88 (m ²)
ZAPREMINA VODOSPREME		25,00 (m ³)
ZAPREMINA SEPTIČKE JAME		25,00 (m ³)
POVRŠINA PARCELE		91,50 (m ²)
POVRŠINA GARAŽE	netto korisna	27,00 (m ²)

ETAŽE	UKUPNO EUR	EUR/j.m. NETTO	UČEŠĆE
-------	---------------	-------------------	--------

PODRUM	82.843,24	380,22	20,00%
PRIZEMLJE	207.108,10	950,56	50,00%
KAT	99.411,89	456,27	24,00%
POTKROVLJE(STAMBENO)	0,00	0,00	0,00%
KROVIŠTE	24.852,97	114,07	6,00%
UKUPNO KUĆA	414.216,19	1.901,12	100,00%
	- vodosprema	0,00	
	- septička jama	11.607,95	
	- uređenje parcele	10.328,89	
	- garaža	0,00	
SVEUKUPNO	436.153,03		

REKAPITULACIJA CIJENE GRAĐENJA TIP VI - B.3.b RIJEKA

POVRŠINA KUĆE: bruto građevinska (m²) 240,02
 netto korisna (m²) 217,88

VRSTA RADA		UKUPNO EUR	EUR/m ² NETTO	UČEŠĆE	
				u grupi	ukupno
ZEMLJANI RADOVI	- predradnje	1.076,29	4,94	8,68%	0,27%
	- iskopi	6.956,88	31,93	56,12%	1,73%
	- nasipavanje i razastiranje	4.363,03	20,02	35,20%	1,08%
	- transporti	0,00	0,00	0,00%	0,00%
	UKUPNO	12.396,20	56,89	100,00%	3,08%
KONSTRUKCIJA I FAZA	- betonski radovi	6.689,18	30,70	3,13%	1,66%
	- armiranobetonski radovi	37.049,95	170,05	17,33%	9,21%
	- mont. konstr. i elementi	1.082,21	4,97	0,51%	0,27%
	- armirački radovi	95.686,27	439,17	44,76%	23,78%
	- tesarski radovi	22.873,38	104,98	10,70%	5,68%
	- zidarski radovi	50.401,47	231,33	23,58%	12,52%
	- građ. radovi za instalacije	0,00	0,00	0,00%	0,00%
	UKUPNO	213.782,46	981,19	100,00%	53,12%
KONSTRUKCIJA II FAZA	- izolaterski radovi	25.892,21	118,84	32,19%	6,43%
	- krovopokrivački radovi	21.106,55	96,87	26,24%	5,24%
	- limarski radovi	2.730,74	12,53	3,40%	0,68%
	- stolarski radovi	6.654,28	30,54	8,27%	1,65%
	- bravarski radovi	24.040,90	110,34	29,89%	5,97%
	- staklarski radovi	0,00	0,00	0,00%	0,00%
	- podne podloge	0,00	0,00	0,00%	0,00%
	UKUPNO	80.424,68	369,12	100,00%	19,98%
ZAVRŠNI RADOVI	- teracerski radovi	0,00	0,00	0,00%	0,00%
	- keramičarski radovi	16.736,65	76,82	50,15%	4,16%
	- podovi	4.903,61	22,51	14,69%	1,22%
	- ličil. i soboslikarski radovi	2.334,57	10,71	7,00%	0,58%
	- tapetarski radovi	0,00	0,00	0,00%	0,00%
	- oblaganja	5.479,98	25,15	16,42%	1,36%
	- završnomontažerski radovi	3.916,05	17,97	11,73%	0,97%
	- ugradnja opreme	0,00	0,00	0,00%	0,00%
	UKUPNO	33.370,86	153,16	100,00%	8,29%
ELEKTROINSTALACIJE	- razdjelnici	2.118,03	9,72	11,30%	0,53%
	- rasvjeta	303,40	1,39	1,62%	0,08%
	- instalacijski materijal i pribor	7.649,04	35,11	40,80%	1,90%
	- telefon, portafon, antenski sustav	6.386,32	29,31	34,07%	1,59%
	- zaštita od munje	2.290,63	10,51	12,22%	0,57%
	UKUPNO	18.747,42	86,04	100,00%	4,66%
VODOVOD I KANALIZACIJA	- instalacije vode	7.338,89	33,68	54,51%	1,82%
	- instalacije kanalizacije	3.316,16	15,22	24,63%	0,82%
	- sanitarni uređaji i armature	2.807,36	12,88	20,85%	0,70%
	UKUPNO	13.462,41	61,79	100,00%	3,35%
STROJARSKE INSTALACIJE	- dizalice topline	30.262,91	138,90	100,00%	7,52%
	- kotao na pelete	0,00	0,00	0,00%	0,00%
	- plinski bojler (zemni plin)	0,00	0,00	0,00%	0,00%
	- plinski bojler (UNP)	0,00	0,00	0,00%	0,00%
	- hlađenje i ventilacija	0,00	0,00	0,00%	0,00%
	UKUPNO	30.262,91	138,90	100,00%	7,52%
OSTALO	- dizala	0,00	0,00	0,00%	0,00%
	- skloništa osnovne zaštite	0,00	0,00	0,00%	0,00%
	- ostalo	0,00	0,00	0,00%	0,00%
	UKUPNO	0,00	0,00	0,00%	0,00%
UKUPNO KUĆA		402.446,94	1.847,10	100,00%	100,00%
	- vodosprema	0,00			
	- septička jama	11.622,18			
	- uređenje parcele	10.320,25			
	- garaža	0,00			
SVEUKUPNO		424.389,37			

REKAPITULACIJA CIJENE GRAĐENJA B.3.b RIJEKA

POVRŠINA KUĆE	bruto građevinska	240,02 (m ²)
	netto korisna	217,88 (m ²)
ZAPREMINA VODOSPREME		25,00 (m ³)
ZAPREMINA SEPTIČKE JAME		25,00 (m ³)
POVRŠINA PARCELE		91,50 (m ²)
POVRŠINA GARAŽE	netto korisna	27,00 (m ²)

ETAŽE		UKUPNO EUR	EUR/j.m. NETTO	UČEŠĆE
PODRUM		80.489,39	369,42	20,00%
PRIZEMLJE		201.223,47	923,55	50,00%
KAT		96.587,27	443,30	24,00%
POTKROVLJE(STAMBENO)		0,00	0,00	0,00%
KROVIŠTE		24.146,82	110,83	6,00%
UKUPNO KUĆA		402.446,94	1.847,10	100,00%
	- vodosprema	0,00		
	- septička jama	11.622,18		
	- uređenje parcele	10.320,25		
	- garaža	0,00		
SVEUKUPNO		424.389,37		

REKAPITULACIJA CIJENE GRAĐENJA B.3.b SPLIT

POVRŠINA KUĆE	bruto građevinska	240,02 (m ²)
	netto korisna	217,88 (m ²)
ZAPREMINA VODOSPREME		25,00 (m ³)
ZAPREMINA SEPTIČKE JAME		25,00 (m ³)
POVRŠINA PARCELE		91,50 (m ²)
POVRŠINA GARAŽE	netto korisna	27,00 (m ²)

ETAŽE	UKUPNO EUR	EUR/j.m. NETTO	UČEŠĆE
-------	---------------	-------------------	--------

PODRUM	81.374,32	373,48	20,00%
PRIZEMLJE	203.435,80	933,71	50,00%
KAT	97.649,18	448,18	24,00%
POTKROVLJE(STAMBENO)	0,00	0,00	0,00%
KROVIŠTE	24.412,30	112,04	6,00%
UKUPNO KUĆA	406.871,60	1.867,41	100,00%
	- vodosprema	0,00	
	- septička jama	11.614,64	
	- uređenje parcele	10.334,48	
	- garaža	0,00	
SVEUKUPNO	428.820,72		

REKAPITULACIJA CIJENE GRAĐENJA TIP VI - B.3.b ZAGREB

POVRŠINA KUĆE: bruto građevinska (m²) 240,02
 netto korisna (m²) 217,88

VRSTA RADA	UKUPNO EUR	EUR/m ² NETTO	UČEŠĆE		
			u grupi	ukupno	
ZEMLJANI RADOVI	- predradnje	1.098,18	5,04	8,72%	0,26%
	- iskopi	7.124,51	32,70	56,59%	1,71%
	- nasipavanje i razastiranje	4.368,11	20,05	34,69%	1,05%
	- transporti	0,00	0,00	0,00%	0,00%
	UKUPNO	12.590,80	57,79	100,00%	3,02%
KONSTRUKCIJA I FAZA	- betonski radovi	6.972,66	32,00	3,11%	1,67%
	- armiranobetonski radovi	38.039,12	174,59	16,98%	9,13%
	- mont. konstr. i elementi	1.099,75	5,05	0,49%	0,26%
	- armirački radovi	103.193,13	473,62	46,06%	24,77%
	- tesarski radovi	23.926,61	109,82	10,68%	5,74%
	- zidarski radovi	50.820,72	233,25	22,68%	12,20%
	- građ. radovi za instalacije	0,00	0,00	0,00%	0,00%
	UKUPNO	224.051,99	1.028,33	100,00%	53,79%
KONSTRUKCIJA II FAZA	- izolaterski radovi	26.622,86	122,19	32,32%	6,39%
	- krovopokrivački radovi	21.515,86	98,75	26,12%	5,17%
	- limarski radovi	2.784,84	12,78	3,38%	0,67%
	- stolarski radovi	6.792,09	31,17	8,25%	1,63%
	- bravarski radovi	24.658,41	113,17	29,93%	5,92%
	- staklarski radovi	0,00	0,00	0,00%	0,00%
	- podne podloge	0,00	0,00	0,00%	0,00%
	UKUPNO	82.374,06	378,07	100,00%	19,77%
ZAVRŠNI RADOVI	- teracerski radovi	0,00	0,00	0,00%	0,00%
	- keramičarski radovi	17.174,28	78,82	50,26%	4,12%
	- podovi	5.125,83	23,53	15,00%	1,23%
	- ličil. i soboslikarski radovi	2.386,30	10,95	6,98%	0,57%
	- tapetarski radovi	0,00	0,00	0,00%	0,00%
	- oblaganja	5.495,72	25,22	16,08%	1,32%
	- završnomontažerski radovi	3.992,06	18,32	11,68%	0,96%
	- ugradnja opreme	0,00	0,00	0,00%	0,00%
	UKUPNO	34.174,19	156,85	100,00%	8,20%
ELEKTROINSTALACIJE	- razdjelnici	2.148,30	9,86	11,30%	0,52%
	- rasvjeta	307,73	1,41	1,62%	0,07%
	- instalacijski materijal i pribor	7.758,37	35,61	40,80%	1,86%
	- telefon, portafon, antenski sustav	6.477,61	29,73	34,07%	1,56%
	- zaštita od munje	2.323,37	10,66	12,22%	0,56%
	UKUPNO	19.015,38	87,27	100,00%	4,56%
VODOVOD I KANALIZACIJA	- instalacije vode	7.443,78	34,16	54,51%	1,79%
	- instalacije kanalizacije	3.363,56	15,44	24,63%	0,81%
	- sanitarni uređaji i armature	2.847,49	13,07	20,85%	0,68%
	UKUPNO	13.654,83	62,67	100,00%	3,28%
STROJARSKE INSTALACIJE	- dizalice topline	30.695,47	140,88	100,00%	7,37%
	- kotao na pelete	0,00	0,00	0,00%	0,00%
	- plinski bojler (zemni plin)	0,00	0,00	0,00%	0,00%
	- plinski bojler (UNP)	0,00	0,00	0,00%	0,00%
	- hlađenje i ventilacija	0,00	0,00	0,00%	0,00%
UKUPNO	30.695,47	140,88	100,00%	7,37%	
OSTALO	- dizala	0,00	0,00	0,00%	0,00%
	- skloništa osnovne zaštite	0,00	0,00	0,00%	0,00%
	- ostalo	0,00	0,00	0,00%	0,00%
	UKUPNO	0,00	0,00	0,00%	0,00%
UKUPNO KUĆA		416.556,72	1.911,86	100,00%	100,00%
	- vodosprema	0,00			
	- septička jama	11.788,30			
	- uređenje parcele	10.197,34			
	- garaža	0,00			
SVEUKUPNO		438.542,36			

REKAPITULACIJA CIJENE GRAĐENJA B.3.b ZAGREB

POVRŠINA KUĆE	bruto građevinska	240,02 (m ²)
	netto korisna	217,88 (m ²)
ZAPREMINA VODOSPREME		25,00 (m ³)
ZAPREMINA SEPTIČKE JAME		25,00 (m ³)
POVRŠINA PARCELE		91,50 (m ²)
POVRŠINA GARAŽE	netto korisna	27,00 (m ²)

ETAŽE	UKUPNO EUR	EUR/j.m. NETTO	UČEŠĆE
-------	---------------	-------------------	--------

PODRUM	83.311,34	382,37	20,00%
PRIZEMLJE	208.278,35	955,93	50,00%
KAT	99.973,61	458,85	24,00%
POTKROVLJE(STAMBENO)	0,00	0,00	0,00%
KROVIŠTE	24.993,40	114,71	6,00%
UKUPNO KUĆA	416.556,70	1.911,86	100,00%
	- vodosprema	0,00	
	- septička jama	11.788,30	
	- uređenje parcele	10.197,34	
	- garaža	0,00	
SVEUKUPNO	438.542,34		

SAMOSTOJEĆA POMOĆNA GRAĐEVINA C

SAMOSTOJEĆA POMOĆNA GRAĐEVINA – TIP C

NAMJENA

Samostojeća pomoćna građevina – garaža sa dva garažna mjesta.

VELIČINA I POVRŠINA GRAĐEVINE

Pomoćna građevina je prizemnica, kvadratnog oblika dimenzija cca 6,60 x 6,60 m, tlocrtne površine 43,56 m².

Visina građevine mjerena od kote konačno zaravnatog terena do sljemena je 286 cm.

BRUTO RAZVIJENA POVRŠINA GRAĐEVINE (BRP): 43,60 m²

NETO GRAĐEVINSKA POVRŠINA: 27,00 m²

OBLIKOVANJE GRAĐEVINE

Pomoćna građevina je pravilnog kvadratnog tlocrta, oblikovana iz jednog volumena. Namijenjena je za parkiranje dva automobila i visine je P.

Građevina ima kosi dvostrešni krov nagiba 25°.

KONSTRUKCIJA I MATERIJALI

Konstrukcija građevina je klasična: AB temeljne trake 60/80 cm i temeljni zidovi debljine 25 cm, nosivi zidovi od blok opeke 25 cm.

Krovište je drveno koso izrađeno od četinara 2. klase, dimenzije rogova 12/18 cm, završna obloga pločama oblika šindre završno obrađenim kamenim posipom od zrnaca vulkanskog porijekla, tipa kao Gerard.

Vanjska obloga pročelja predviđa se kao žbukana toplinsko izolacijskom žbukom, završna fasadna silikatna žbuka.

Prozor i garažna podizna vrata su metalni.

Svi predviđeni materijali su trajni i kvalitetni, a bojom i teksturom usklađeni s okolnim građevinama i krajolikom.

GRAĐEVINA TIP C
KARAKTERISTIČNI DIJELOVI TEH. DOKUMENTACIJE

PRESJEK A-A

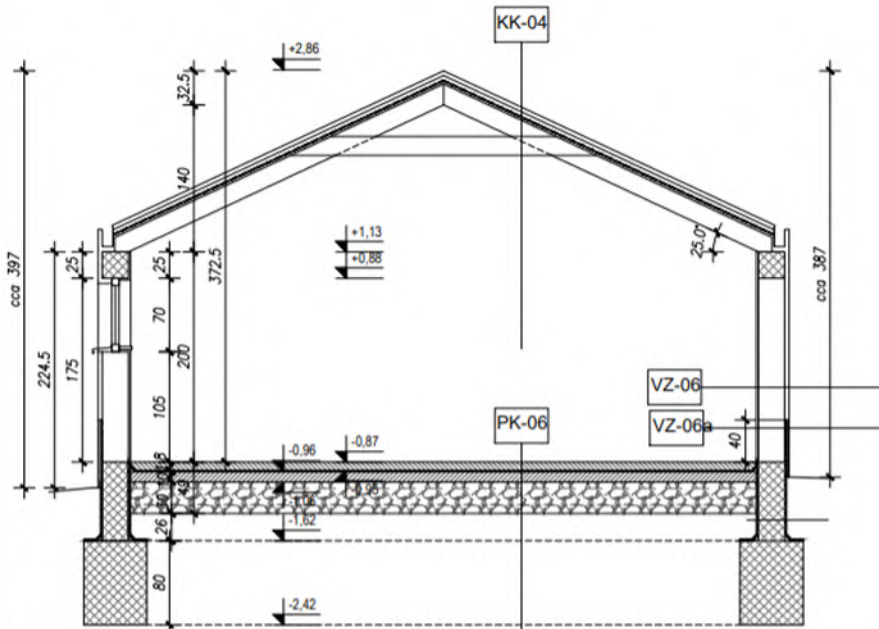

SITUACIJA C+A

TLOCRT PRIZEMLJA

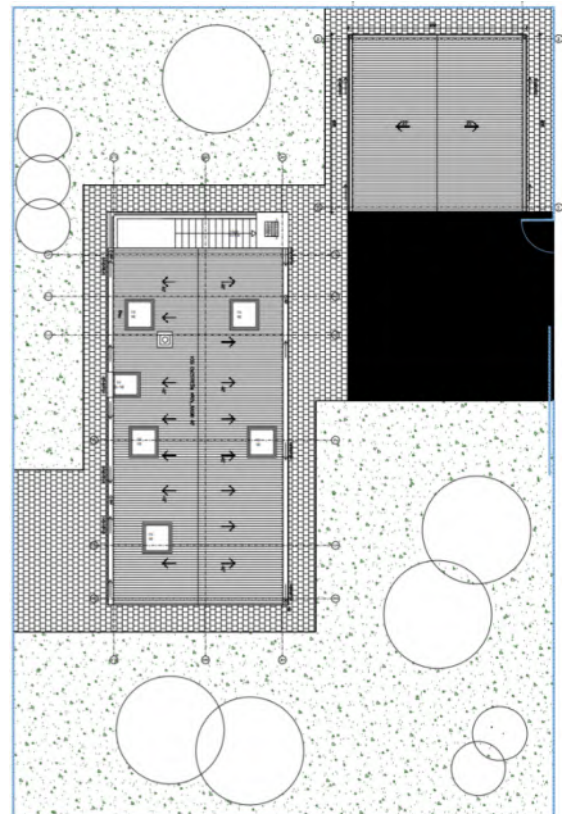
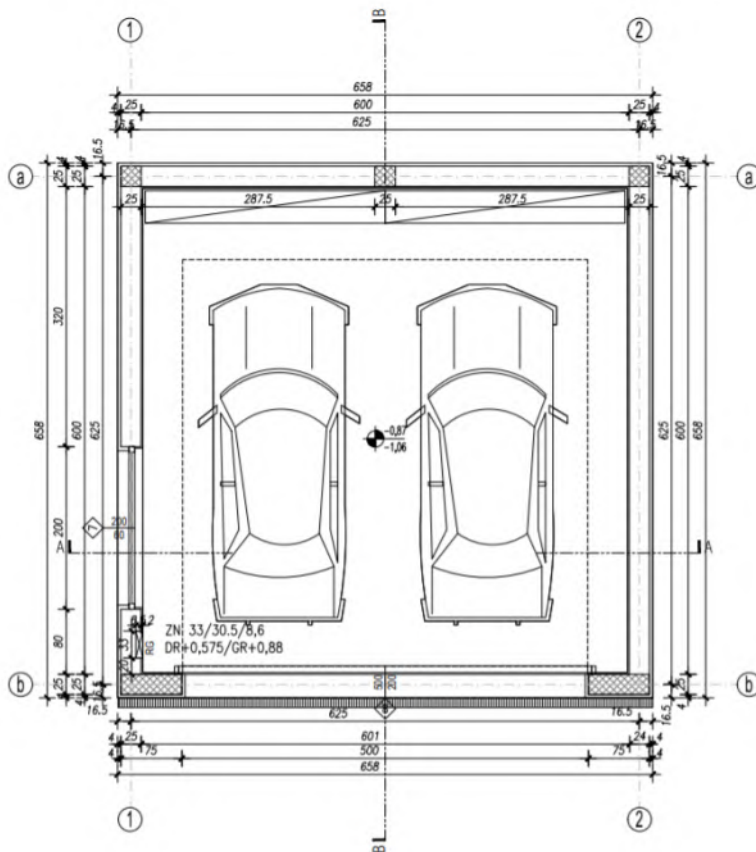

**H. NADOGRAĐNJA I - TROŠKOVI
UKLANJANJA TIPSKIH GRAĐEVINA I
ZBRINJAVANJA GRAĐEVINSKOG
OTPADA NA DEPONJU CCA 10 KM**

**REKAPITULACIJA CIJENE UKLANJANJA I
ZBRINJAVANJA
GRAĐEVINSKOG OTPADA NA DEPONJU UDALJENU
CCA 10 km OSIJEK, EUR**

TIP	Rušenje	Zbrinjavanje	Total	EUR/t	EUR/m ³
I	2.098.117,56	92.452,29	2.190.569,85	129,18	285,55
II	3.233.309,59	142.473,84	3.375.783,43	129,18	285,55
III	2.672.339,21	117.755,02	2.790.094,23	129,18	285,55
IV	498.394,94	21.961,47	520.356,42	135,98	300,58
A1	63.900,56	2.815,74	66.716,30	143,54	317,28
A1a	71.059,93	3.131,21	74.191,14	151,98	335,94
A2	52.489,75	2.312,93	54.802,68	151,98	335,95
A2a	59.649,11	2.628,40	62.277,52	151,98	335,94
A2b	68.840,34	3.033,41	71.873,75	151,98	335,94
A3	63.900,56	2.815,74	66.716,30	151,98	335,95
A3a	71.059,93	3.131,21	74.191,14	143,53	317,27
B3	71.255,02	3.139,81	74.394,83	151,98	335,94
B3a	82.065,84	3.616,18	85.682,03	161,48	356,94
B3b	88.349,15	3.893,05	92.242,21	161,48	356,94

**REKAPITULACIJA CIJENE UKLANJANJA I
ZBRINJAVANJA
GRAĐEVINSKOG OTPADA NA DEPONJU UDALJENU
CCA 10 km RIJEKA, EUR**

TIP	Rušenje	Zbrinjavanje	Total	EUR/t	EUR/m ³
I	2.259.485,13	99.574,44	2.359.059,57	139,12	307,51
II	3.481.985,51	153.449,45	3.635.434,96	139,12	307,51
III	2.877.870,53	126.826,39	3.004.696,93	139,12	307,51
IV	536.726,82	23.653,30	560.380,12	146,44	323,70
A1	68.815,20	3.032,65	71.847,85	154,58	341,69
A1a	76.525,19	3.372,43	79.897,62	163,67	361,78
A2	56.526,77	2.491,11	59.017,88	163,67	361,79
A2a	64.236,77	2.830,88	67.067,65	163,67	361,78
A2b	74.134,90	3.267,09	77.401,99	163,67	361,78
A3	68.815,20	3.032,65	71.847,85	163,67	361,78
A3a	76.525,19	3.372,43	79.897,62	154,57	341,68
B3	76.735,29	3.381,69	80.116,97	163,67	361,78
B3a	88.377,58	3.894,76	92.272,34	173,90	384,39
B3b	95.144,14	4.192,96	99.337,10	173,90	384,39

**REKAPITULACIJA CIJENE UKLANJANJA I
ZBRINJAVANJA
GRAĐEVINSKOG OTPADA NA DEPONJU UDALJENU
CCA 10 km SPLIT, EUR**

TIP	Rušenje	Zbrinjavanje	Total	EUR/t	EUR/m ³
I	2.291.772,21	100.998,87	2.392.771,08	141,10	311,91
II	3.531.741,60	155.644,57	3.687.386,17	141,10	311,91
III	2.918.994,08	128.640,67	3.047.634,74	141,10	311,91
IV	544.396,42	23.991,66	568.388,08	148,53	328,32
A1	69.798,54	3.076,04	72.874,57	156,79	346,57
A1a	77.618,71	3.420,67	81.039,38	166,00	366,95
A2	57.334,51	2.526,74	59.861,26	166,01	366,96
A2a	65.154,68	2.871,38	68.026,06	166,00	366,95
A2b	75.194,25	3.313,83	78.508,08	166,01	366,95
A3	69.798,54	3.076,04	72.874,57	166,01	366,95
A3a	77.618,71	3.420,67	81.039,38	156,78	346,56
B3	77.831,80	3.430,06	81.261,86	166,00	366,95
B3a	89.640,46	3.950,47	93.590,93	176,38	389,88
B3b	96.503,71	4.252,94	100.756,65	176,38	389,89

**REKAPITULACIJA CIJENE UKLANJANJA I
ZBRINJAVANJA
GRAĐEVINSKOG OTPADA NA DEPONJU UDALJENU
CCA 10 km ZAGREB, EUR**

TIP	Rušenje	Zbrinjavanje	Total	EUR/t	EUR/m ³
I	1.936.749,99	85.330,14	2.022.080,13	119,24	263,58
II	2.984.633,67	131.498,24	3.116.131,91	119,24	263,58
III	2.466.807,88	108.683,65	2.575.491,53	119,24	263,58
IV	460.063,07	20.269,65	480.332,72	125,52	277,46
A1	58.985,93	2.598,83	61.584,76	132,50	292,88
A1a	65.594,66	2.890,00	68.484,66	140,29	310,10
A2	48.452,73	2.134,75	50.587,48	140,29	310,11
A2a	55.061,46	2.425,92	57.487,38	140,29	310,10
A2b	63.545,79	2.799,73	66.345,51	140,29	310,10
A3	58.985,93	2.598,83	61.584,76	140,29	310,11
A3a	65.594,66	2.890,00	68.484,66	132,49	292,87
B3	65.774,75	2.897,93	68.672,68	140,29	310,10
B3a	75.754,11	3.337,61	79.091,71	149,06	329,48
B3b	81.554,16	3.593,15	85.147,31	149,06	329,49