

standardna kalkulacija standardna kalkulacija standardna kalkulacija standardna kalkulacija standardna

kalkulaci **BILTEN** ulacija standardna kalkulacija stande **III. 2025.** Ina kalkulacija

standardna kalkulacija standardna kalkulacija standardna kalkulacija standardna kalkulacija standardna

kalkulacija standardna kalkulacija standardna kalkulacija standardna kalkulacija standardna kalkulacija

standardna kalkulacija standardna kalkulacija standardna kalkulacija standardna kalkulacija standardna

kalkulacija standardna kalkulacija standardna kalkulacija standardna kalkulacija standardna kalkulacija

standardna kalkulacij, **STANDARDNA** ardna kalkulacija standardna
kalkulacija standar **KALKULACIJA** kulacija standardna kalkulacija
standardna kalkulacij, ardna kalkulacija standardna

kalkulacija standardna kalkulacija standardna kalkulacija standardna kalkulacija standardna kalkulacija

standardna kalku **RADOVA U VISOKOGRADNJI** alkulacija standardna
kalkulacija star **- NADOGRADNJA I -** standardna kalkulacija

standardna kalkulacija standardna kalkulacija standardna kalkulacija standardna kalkulacija standardna

kalkulacija standardna kalkulaci  Ina kalkulacija standardna kalkulacija
standardna kalkulacija standard a standardna kalkulacija standardna

kalkulacija standardna kalkulacija standardna kalkulacija standardna kalkulacija standardna kalkulacija

standardna kalkulacija standardna kalkulacija standardna kalkulacija standardna kalkulacija standardna

kalkulacija standardna kalki **INSTITUT IGH, d.d.** ulacija standardna kalkulacija

standardna kalkulacija standardna kalkulacija standardna kalkulacija standardna kalkulacija standardna

kalkulacija standardna kalkulacija standardna kalkulacija standardna kalkulacija standardna kalkulacija



REPUBLIKA HRVATSKA
Ministarstvo prostornoga uređenja,
graditeljstva i državne imovine

Bilten je izrađen u suradnji s Ministarstvom prostornoga uređenja, graditeljstva i državne imovine.

Izrada Biltena: Novelacija standardne kalkulacije radova u visokogradnji sa izradom u standardnoj opremi i nadogradnja I: Samostojeće obiteljske kuće i obiteljske kuće u nizu za I. Q 2025. godine financira se sredstvima Ministarstva prostornoga uređenja, graditeljstva i državne imovine.

STANDARDNA KALKULACIJA RADOVA U VISOKOGRADNJI NADOGRADNJA I

BILTEN III. - 2025.

ZAGREB, OŽUJAK 2025.

**STANDARDNA KALKULACIJA
RADOVA U VISOKOGRADNJI - NADOGRADNJA I**

BILTEN III. - 2025.

IZDAVAČ:

INSTITUT IGH, d.d.

UREDNIŠTVO:

INSTITUT IGH, d.d.

10000 Zagreb, Janka Rakuše 1

tel.: 01 / 6 125 125

igh@igh.hr

Elektronička obrada podataka - programski paket "SGKA - IGH"

**BILTEN JE IZDAN ZA NARUČITELJA - REPUBLIKA HRVATSKA, MINISTARSTVO
PROSTORNOGA UREĐENJA, GRADITELJSTVA I DRŽAVNE IMOVINE**

Bilten III. 2025. STANDARDNA KALKULACIJA RADOVA U VISOKOGRADNJI - NADOGRADNJA I, Naručitelj stavlja na svoju internetsku stranicu, a objavljeni Bilten sve zainteresirane pravne i fizičke osobe, a primarno koje se bave poslovima prostornoga planiranja, gradnje, projektiranja, vještačenja i procjenama vrijednosti nekretnina, mogu preuzimati bez ikakve novčane naknade, a korisnici prilikom korištenja podataka trebaju navesti izvor podataka.

SADRŽAJ:

PREDGOVOR	6
A. CJENIK MATERIJALA.....	12
B. CJENIK MATERIJALA.....	15
C. PROSJEČNE BRUTTO SATNICE RADNIKA	29
D. CJENIK STROJEVA I VOZILA	31
E. CJENIK RADOVA	47
0. RUŠENJE	48
1. ZEMLJANI RADOVI	48
11 Predradnje.....	49
12 Iskopi	50
13 Nasipanja i razastiranja	51
19 Transporti.....	52
2. KONSTRUKCIJA GRAĐEVINE 1. FAZA	52
21 Betonski radovi.....	52
22 Armirano betonski radovi.....	52
24 Montažne konstrukcije i elementi	55
25 Armirački radovi	56
26 Tesarski radovi	57
27 Zidarski radovi	59
28 Građevinski radovi uz instalacije.....	66
3. KONSTRUKCIJA GRAĐEVINE 2. FAZA	67
31 Izolaterski radovi	67
32 Krovopokrivački radovi.....	68
33 Limarski radovi.....	69
34 Stolarski radovi	70
35 Bravarski radovi.....	75
36 Staklarski radovi	78
37 Podne podloge	79
4. ZAVRŠNI RADOVI	80
41 Teracerski radovi	80
42 Keramičarski radovi	81
43 Podovi	83
44 Soboslikarsko ličilački radovi.....	83
45 Tapetarski radovi	84
46 Oblaganje drvenim, kamenim i umjetnim pločama	85
47 Završnomontažerski radovi.....	85
5. ELEKTROINSTALATERSKI RADOVI	86
52 Elektroinstalacije jake struje	86

6. VODOVOD I KANALIZACIJA	94
61 Instalacije vodovoda i kanalizacije u građevinama.....	94
611 Instalacije hladne vode.....	94
613 Instalacije kanalizacije.....	98
614 Sanitarni uređaji i armatura.....	100
615 Protupožarna zaštita.....	101
7. CENTRALNO GRIJANJE I KLIMATIZACIJA.....	102
75 Instalacije centralnog grijanja	102
751 Ogrjevna tijela	103
752 Elementi za postavu ogrjevnih tijela	104
753 Armature ogrjevnih tijela	104
754 Cijevi.....	106
755 Zaporna armatura	107
756 Čišćenje, ličenje i izolacija.....	110
757 Ispitivanje i balansiranje.....	110

F. PRORAČUN CIJENE GRAĐENJA TIPSKIH GRAĐEVINA..... 111

1. Tipska građevina I	112
2. Tipska građevina II	128
3. Tipska građevina III.....	144
4. Tipska građevina IV.....	160
5. Numerički i grafički rekapitulativni pregled	175
6. Proračun etalonske cijene stana	188

G. NADOGRAĐNJA I - CIJENE GRAĐENJA TIPSKIH GRAĐEVINA V, VI i C191

Tipska građevina V - A.1	193
Tipska građevina V - A.1.a	206
Tipska građevina V - A.2	219
Tipska građevina V - A.2.a	232
Tipska građevina V - A.2.b.....	245
Tipska građevina V - A.3	258
Tipska građevina V - A.3.a	271
Tipska građevina VI - B.3.....	284
Tipska građevina VI - B.3.a	297
Tipska građevina VI - B.3.b	310
Samostojeća pomoćna građevina C.....	323
5.1 Numerički i grafički rekapitulativni pregled.....	330
5.2 Indeksni nizovi prosječnih cijena tipova V, VI i C	367

H. NADOGRAĐNJA I - TROŠKOVI UKLANJANJA TIPSKIH GRAĐEVINA I ZBRINJAVANJA GRAĐEVINSKOG OTPADA NA DEPONJU CCA 10 KM 372

H.1 TROŠKOVI UKLANJANJA STARIJIH (TRADICIJSKIH) GRAĐEVINA I ZBRINJAVANJA GRAĐEVINSKOG OTPADA NA DEPONJU CCA 10 KM377

PREDGOVOR

Bilten "Standardna kalkulacija radova u visokogradnji" bazira se na:

- standardnim opisima elementarnih radnih procesa, stavkama troškovnika
 - standardnim normativima
 - standardnim faktorima za pridruživanje indirektnih troškova
- Standardni opisi elementarnih radnih procesa dobiveni su na osnovu analize baze podataka obračunskih troškovnika stambenih građevina. Analizom su ustanovljene stavke koje se najčešće javljaju u troškovnicima i stavke koje čine elementarne opise radnih procesa.

Nakon toga za sve stavke su analizirani radni procesi i dobiveni su normativi standardnih stavaka. Svi podaci nalaze se u knjizi P. Đukana: "Standardna kalkulacija radova u visokogradnji".

Cijena sata rada stroja se dobiva kalkulacijom na osnovu prikupljenih podataka o:

- cijeni strojeva (od proizvođača)
- ekonomskom broju sati
- godišnjem fondu sati rada stroja
- cijeni sata stroja
- cijeni materijala potrebnih za rad stroja
- amortizacijskoj stopi
- kamatama na sredstva za nabavu stroja
- troškovima investicijskog održavanja
- troškovima tekućeg održavanja

Svi ovi elementi su prikazani za sve strojeve koji se koriste u Standardnoj kalkulaciji, u priručniku P. Đukana, B. Bosanca, Lj. Mrvoš i A. Paskojevića "Strojevi u građevinarstvu". U analizi su korišteni i javno objavljeni podaci DRŽAVNOG ZAVODA ZA STATISTIKU o kretanju cijena građevinskog materijala.

Bilten "Standardna kalkulacija radova u visokogradnji" obrađuje se na osnovu već navedenih elemenata i prikupljenih tržišnih cijena materijala, rada i strojeva na dan 31.III. 2025. godine. **Sve cijene materijala i radova su netto cijene bez poreza na dodanu vrijednost franko gradilište. Cijene svih tipskih građevina su iskazane bez PDV-a.** Putem metode težišta dobiva se prosječna cijena materijala koja ulazi u kalkulaciju standardnih stavaka. Na zagrebačkom području prikupljaju se cijene 1656 materijala, a na područjima Osijeka, Splita i Rijeke prikupljaju se cijene 97 glavnih materijala, koji čine 80 % ukupne vrijednosti materijala u cijeni m² stambene površine.

Cijene rada se prikupljaju iz najmanje tri poduzeća. Prikupljaju se cijene brutto satnica

radnika koje ulaze u kalkulaciju standardnih stavaka.

Tipske građevine I - IV, za koje se obračunava i objavljuje cijena građenja po strukturi i ukupno po 1 m² odabrane su zajedno sa stručnjacima bivšeg USIZA grada Zagreba, a cijena se obrađuje na osnovu obračunske dokumentacije (građevinska knjiga i okončana situacija).

Na osnovu dobivenih cijena standardnih stavaka i količina tih stavaka iz obračunskih troškovnika tipskih građevina proračunavaju se cijene građenja tipskih građevina I – VI i C.

Netto korisna (neto prodajna) površina – u skladu s odredbom članka 3. stavka 1. točke 35. Zakona o gradnji (Narodne novine, br. 153/13, 20/17, 39/19, 125/19 i 145/24) predstavlja ukupnu neto podnu površinu zgrade koja odgovara namjeni uporabe zgrade, a računa se prema točki 5.1.7. norme HRN EN ISO 9836:2011 i koeficijentima korisne vrijednosti površina iz Priloga 1. Pravilnika o metodama procjene vrijednosti nekretnina (Narodne novine, br. 105/15). *Građevinska bruto površina (GBP)* – propisana je odredbom članka 3. stavka 1. točke 5. Zakona o prostornom uređenju (Narodne novine, br. 153/13, 65/17, 114/18, 39/19, 98/19 i 67/23), a način izračuna propisan je Pravilnikom o načinu izračuna građevinske (bruto) površine zgrade (Narodne novine, br. 93/17).

U 2025. godini, novčane vrijednosti izražene su u EUR. Za podatke prikupljene za prethodna izdanja Biltena koriste se prosječni godišnji tečajevi Hrvatske Narodne Banke. Dopuna sadržaja izvješća je prikaz troškova uklanjanja tipskih građevina i zbrinjavanja građevinskog otpada na deponiju udaljenu oko 10 km.

Zbog čestih potreba u procjenama vrijednosti nekretnina i vještačenjima, u ovom su izdanju Biltena prikazani prosječni troškovi uklanjanja i zbrinjavanja građevinskog otpada. Troškovi su izračunati uz pretpostavku odvoza otpada na odlagalište udaljeno približno 10 km od lokacije građevine te su iskazani ukupno i po jediničnoj mjeri, u €/t i €/m³ starije (tradicijske) gradnje. U tom su smislu definirane dvije tipske tradicijske zgrade: zidana obiteljska kuća i drvena obiteljska kuća.

Troškovi svih radova iskazani su zasebno za svaku etažu.

Također, uvedene su indeksne vrijednosti na temelju kojih su izraženi grafovi i tablice indeksnih nizova. Datum početka indeksiranja cijena za tipove I – IV je 01.01.2020., dok je datum početka indeksiranja prosječne cijene etalonske građevine i prosječnih cijena tipova V, VI i C 01.01.2024.

Za sve tipove građevina napravljene su rekapitulacije po četiri velika grada (Zagreb, Split, Rijeka, Osijek).

Dodatno, u ovom izdanju Biltena prvi put su prikazani i troškovi projektiranja te stručnog nadzora za sve tipove građevina, na ujednačen i usporediv način.

Posebna se pažnja posvećuje obiteljskim kućama (tipovi V, VI i C), za koje se donosi tablični i grafički prikaz cijena građenja po skupinama tipova (A-tipovi, B-tipovi) te zasebno za tip C, u skladu s novouspostavljenom podjelom košarica.

U ovom tromjesečnom izdanju biltena uveden je dio novih materijala i mehanizacije, dok će se daljnje zamjene i poboljšanja postupno uvoditi u narednim izdanjima, čime se osigurava kontinuiran i ažuriran pregled tržišnih trendova i inovacija. Uvođenje ovih unapređenja u etapama omogućuje preciznije praćenje tržišnih kretanja, jednostavniju prilagodbu korisnika i postupno prilagođavanje cjelokupnog sektora novim standardima i mogućnostima.

U ovom izdanju, uz ažuriranja popisa građevinskih materijala, izvršene su i značajne promjene u pogledu mehanizacije i građevinskih strojeva. Cilj je poboljšati energetske učinkovitost, otpornost, sigurnost i trajnost izgrađenih objekata, te olakšati izvođenje radova primjenom naprednijih materijala i mehanizacije. Primjerice, azbestno-cementne ploče zamijenjene su vlakno-cementnim pločama bez azbesta (Eternit) ili metalnim pokrovnim elementima od pocinčanog čelika i aluminija, dok su stare Siporex ploče zamijenjene suvremenim Ytong (AAC) pločama koje omogućuju bolje toplinsko-izolacijske karakteristike. Kulir ploče ustupile su mjesto betonskim opločnicima i keramičkim porculanskim pločicama (Semmelrock), a umjesto manje otpornog vapnenca (Foča) sad se koriste granitne ili kompozitne ploče (Silestone). Kod izolacijskih rješenja, drvolit ploče zamijenjene su mineralnom vunom, EPS-om ili XPS-om, a stare knin-gips ploče modernim gipsanim pločama (Knauf, Rigips).

Pregled Modernih Građevinskih Materijala:

Izvorni Materijal (Zastarjeli)	Moderni Nadomjesni Materijal	Primjer Branda/Proizvođača	Tipične Dimenzije/Karakteristike	Primjer Dobavljača u Hrvatskoj
Ploča salonitna valovita (azbest)	Vlakno-cementna ploča (bez azbesta)	Eternit Group	(Etex) cca 1250 x 2500 mm	Baustoff+Metal Hrvatska d.o.o., Zagreb
Ploča Siporex (porozni beton)	Ytong AAC ploča	Xella (Ytong)	Hrvatska Debljina: 75-300 mm, razne dužine	Xella Hrvatska d.o.o., Zagreb

Izvorni Materijal (Zastarjeli)	Moderni Nadomjesni Materijal	Primjer Branda/Proizvođača	Tipične Dimenzije/Karakteristike	Primjer Dobavljača u Hrvatskoj
Kulir ploče za vanjske površine	Betonski opločnici, porculanske pločice	Semmelrock (Wienerberger)	200 x 100 mm (beton), razne dimenzije	Semmelrock Stein+Design d.o.o., Ogulin
Foča vapnenačka ploča	Granitne/kompozitne ploče (Silestone)	Silestone (Cosentino)	300 x 600 mm, 600 x 600 mm, varijabilno	Marmi d.o.o., Zagreb
Teraco ploče tradicionalne	Epoksidni teraco podovi	Mapei	Izvode se po mjeri i debljini	Mapei Croatia d.o.o., Zagreb
Ploče sendvič drvolit	Mineralna vuna, EPS, XPS izol. ploče	Knauf Insulation, Ursa, Austrotherm	Debljine: 50-200 mm	Bauhaus, Pevex, ostali građ. centri
Ploče knin-gips	Suvremene gipsane ploče (GKB, GKFI)	Knauf, Rigips	Standard 12,5 mm, razne dužine	Knauf Zagreb, Rigips distr. u centrima

Unaprjeđenjem materijala postiže se viša kvaliteta gradnje, dulji vijek trajanja i bolja kontrola troškova održavanja.

Sličan je pristup primijenjen i pri odabiru građevinskih strojeva. Uključena je moderna mehanizacija koja omogućuje brže, sigurnije i isplativije izvođenje radova, uz manju potrošnju energenata i veću raspoloživost rezervnih dijelova i servisa. Primjerice, zastarjela oprema kao što su stare asfaltne baze, betonare ili bageri jugoslavenske proizvodnje sada su zamijenjeni strojevima renomiranih proizvođača (Marini, Liebherr, Komatsu, Caterpillar, BOMAG, Wacker Neuson, MAN, Liebherr dizalice), dostupnih na hrvatskom tržištu i prilagođenih suvremenim standardima rada.

Pregled Modernih Građevinskih Strojeva:

Izvorni Marka (Zastarjeli)	Stroj / Moderni Nadomjesni Stroj / Model	Proizvođač/Brand	Glavne Karakteristike	Dobavljači u Hrvatskoj
Asfaltna baza	Asfaltna baza	Marini	(Fayat Kapacitet ~120	Rudan d.o.o.

Izvorni Marka (Zastarjeli)	Stroj / Moderni Nadomjesni Stroj / Model	Proizvođač/Brand	Glavne Karakteristike	Dobavljači u Hrvatskoj
(npr. AB2)	GRADIS Marini Tower 120	Top Group)	t/h, energetska učinkovitost	(Marini)
Betonara starijeg (FAGRAM BK45)	Betonara tipa Liebherr Betomix 2.5	Liebherr	Miješalica 2,5 m ³ , automatizirani sustav	Liebherr Hrvatska d.o.o.
Bager POCLAIN 1088	CASE Bager Komatsu PC210 LC	Komatsu	Radna masa t, motor Stage V	~22 Komatsu Hrvatska d.o.o.
Bager CATERPILLAR 215	Bager Caterpillar Next Gen 320	Caterpillar	Radna masa t, poboljšana učinkovitost	~22 Zagreb-Mačka d.o.o. (CAT)
Utovarivač LIEBHERR L551	Utovarivač Liebherr XPower L550	Liebherr	Žlica ušteda goriva	~3 m ³ , Liebherr Hrvatska d.o.o.
Buldozer KOMATSU D355A	Buldozer Komatsu D85EX	Komatsu	Radna masa t, sofisticirana kontrola	~28 Komatsu Hrvatska d.o.o.
Valjak jugoslavenske proizvodnje	Valjak BOMAG BW 213 DH-5	BOMAG	Radna masa 13 t, višenamjenska primjena	~12-13 t, Wirtgen Group Croatia
Vibronabijač Iskra VB743	Vibronabijač Wacker Neuson BS70-2i	Wacker Neuson	Benzinski pogon, jednostavno rukovanje	Wacker Neuson Hrvatska
Kamion kiper TAM 190T15BK	MAN 35.430 Kiper	TGS 8x4 MAN	Velika nosivost, Euro 6 motor	Auto Hrvatska d.o.o.
Dizalica toranjskog (stari brand)	Dizalica tipa Liebherr EC-B 6	120 Liebherr	Maks. visina m, nosivost 6 t	~60 Liebherr Hrvatska d.o.o.

Izvorni Stroj / Moderni	Marka	Nadomjesni Stroj / Model	Proizvođač/Brand	Glavne Karakteristike	Dobavljači u Hrvatskoj
Ručni alati (stari modeli)	Iskra	Bosch Professional, Makita, DeWalt	Bosch, DeWalt, Makita,	Širok asortiman, energetski učinkoviti	Bauhaus, T.O. Alati d.o.o. i lokalni trgovci
Teretna vozila Zastava Rival		VW Crafter, MB Sprinter, MAN TGE	VW, Mercedes-Benz, MAN	Euro 6, visoka sigurnost, niska potrošnja	AutoZubak (VW), Auto Hrvatska d.o.o. (MB,MAN)

Primjena ovih modernih strojeva i unaprijeđenih materijala pridonosi cjelokupnom poboljšanju kvalitete, sigurnosti i održivosti izgradnje, olakšava održavanje te unapređuje konkurentnost hrvatskog građevinskog sektora. Istovremeno, postupno uvođenje noviteta u svaki naredni broj biltena omogućuje kontinuirano praćenje i prilagođavanje tržišnim kretanjima te održavanje aktualnosti podataka za sve sudionike u procesu građenja.

A. CJENIK MATERIJALA

PROSJEČNE NETO CIJENE MATERIJALA U
REPUBLICI HRVATSKOJ IZRAŽENE U EURIMA PO
JEDINICI MJERE

NAZIV MATERIJALA	JED.MJ.	CIJENA, EUR			
		OSIJEK	RJEKA	SPLIT	ZAGREB
Austrotherm EPS AF Plus 5 cm	m ²	5,78	6,51	6,61	6,35
Beton Lučko Concrete Tiles 40x40x5 cm	m ²	10,56	11,88	12,12	11,66
Blok siporex 60.8x22.2x25 cm	m ³	120,99	135,75	139,97	134,78
Boja disperzna polikolor	kg	2,78	3,11	3,24	3,12
Boja lak	kg	6,94	7,73	7,97	7,68
Bramac Classic Concrete Roof Tiles 33x42 cm	kom	1,28	1,43	1,48	1,43
Cement PC-350, vreće	kg	0,15	0,17	0,18	0,17
Cement, prosječna marka, ričuza	kg	0,18	0,20	0,21	0,20
Cemex Fibre Cement Boards 20 mm	m ²	15,54	17,52	18,04	17,37
Cijev crna čelična no 15 mm 1/2"	m	5,62	6,17	6,34	6,16
Cijev čelična kv. 40/40/2.6 mm (2.87kg/m)	m	9,41	10,49	11,00	10,58
Cijev pocinčana fi 1/2" 15	m	4,24	4,63	4,81	4,66
Čelik betonski B500B, armaturna šipka promjera d = 10 mm	kg	1,29	1,45	1,46	1,38
Čelik betonski B500B, armaturna šipka promjera d = 12 mm	kg	1,27	1,38	1,47	1,41
Članak za radiator al. E 450/350/75 s	kom	53,66	60,18	62,40	60,84
Članak za radiator al. E 600/500/75 s	kom	57,69	64,40	61,83	59,98
Daska jelova hoblana za građ. 24 mm, II kl	m ³	553,94	622,80	618,36	594,78
Daska jelova hoblana za građ. 48 mm, II kl	m ³	712,96	800,34	800,07	769,96
Dimnjak "schiedel" art.1, fi 16 cm	m	116,90	130,84	132,55	127,70
Fasadeks	kg	6,41	7,20	7,32	7,06
Firestone RubberCover EPDM Membrane 1.14 mm	m ²	16,94	18,97	19,50	18,82
Fiting, ovijs, strojni materijal	m	3,54	3,92	4,03	3,90
Glet masa polifix prah	kg	0,58	0,64	0,66	0,64
Građa rezana za građevinarstvo, II kl	m ³	599,76	656,55	673,73	654,93
Granite Stone Slabs 60x60x2.5 cm	m ²	55,94	62,16	62,22	59,97
Hidrant zidni FI 2" /15 m crijeva/	kom	286,64	318,04	321,38	309,99
Isover EPS Grey 10 cm	m ²	3,65	4,02	4,15	3,97
Kada lijevano željezo vel. 170 cm	kom	284,10	314,03	324,57	313,58
Kaindl Oak Engineered Parquet 14x180x2200 mm	m ²	36,12	40,08	41,64	40,08
Kamena sitnež za teraco	kg	0,32	0,36	0,37	0,36
Kit disperol "a"	kg	2,20	2,42	2,52	2,43
Kit trajnoelastični	kg	16,76	18,39	19,16	18,51
Knauf Aquapanel Cement Boards 12.5 mm	m ²	11,67	12,68	13,17	12,77
Knauf Insulation NaturBoard Loft Roll 10 cm	m ²	5,54	5,99	6,40	6,11
Knauf Therm EPS Insulation Boards 2.5 cm	m ²	4,70	5,08	5,45	5,21
Kuka transportna bravarska veća	kom	51,08	55,21	59,44	56,78
Kutija s roletom i priborom 090/140	kom	143,19	154,79	167,15	159,80
Kutija s roletom i priborom 090/230	kom	164,79	178,15	193,45	185,21
Kutija s roletom i priborom 120/140	kom	153,25	171,44	173,78	167,46
Kutija s roletom i priborom 140/140	kom	157,07	175,52	178,81	172,37
Letva jelova	m ³	519,20	578,80	595,84	574,88
Lim pocinčani d=0.55 mm	kg	5,22	5,81	6,03	5,82
Marazzi Ceramic Tiles 10x10 cm	m ²	17,04	18,85	19,40	18,74
Marazzi Terrazzo Tiles 50x50x3.5 cm	m ²	54,49	60,18	62,49	60,40
Moltopren 4/5	m	10,60	11,75	12,25	11,79
Mreža zavarena ČMB-50	kg	1,24	1,40	1,46	1,38
Okipor stiropor deb. 2 cm S-4	m ²	3,00	3,36	3,46	3,34
Okipor stiropor S-4, 6 cm	m ²	8,87	9,71	9,97	9,69
Onduline Classic Bitumen Corrugated Sheets 95x200 cm	kom	12,40	13,74	14,38	13,85
Opeka blok 25x19x14 cm	kom	0,83	0,91	0,95	0,92
Opeka blok 25x25x14 cm	kom	0,84	0,93	0,92	0,92
Opeka blok 25x25x19 cm	kom	0,58	0,65	0,67	0,65
Opeka blok 29x19x14 cm	kom	0,82	0,89	0,94	0,91
Opeka N.F. puna	kom	0,91	0,90	0,91	0,91
Ormarič toaletni s ogledalom i utičnicom	kom	109,90	116,66	117,53	115,18
Parquet hrastov, lamel	m ²	22,69	24,02	24,19	23,73
Parquet hrastov, univerzalni	m ²	26,71	28,36	28,83	28,25
Parquet panel, standard	m ²	26,97	28,57	29,02	28,46
Pijesak	m ³	20,91	22,19	22,19	21,75
Ploča blažuj	m ³	1948,83	2065,25	2083,71	2045,17

NAZIV MATERIJALA	JED.MJ.	CIJENA, EUR			
		OSIJEK	RIJEKA	SPLIT	ZAGREB
Ploča gipsana 7 cm	m ²	7,46	7,90	7,96	7,80
Ploča sendvič drvilit dvosl. 5 cm	m ²	13,32	14,11	14,33	14,05
Pločice keram.10x20,1 kl.glaz.jednob.podne	kom	0,47	0,50	0,50	0,49
Pločice keram.10x20,1 kl.protuklizne podne	kom	0,43	0,46	0,47	0,46
Pločice keram.15x15,1 kl.glaz.jednobojne	kom	0,50	0,53	0,53	0,52
Pločice keram.7.5x15,1 kl.glaz.reljef.podne	kom	0,40	0,42	0,42	0,42
Prozor izo 090/140 OZ lazura	kom	366,40	385,73	385,67	379,01
Prozor izo 090/230 PZ lazura	kom	466,14	492,43	496,60	487,90
Prozor izo 120/140 OZ l/d lazura	kom	285,27	300,32	300,27	295,08
Prozor izo 140/140 OZ 1kr lazura	kom	314,71	332,46	335,27	329,40
Račva kosa,lijev.želj.2/2, fi 100 mm	kom	42,40	44,74	45,11	44,34
Ribnjak Concrete Slabs 50x50x5 cm	m ²	13,55	14,27	14,27	14,02
Rockwool Stone Wool Insulation Boards 5 cm	m ²	8,10	8,52	8,52	8,37
Ruukki Monterrey Metal Roofing Sheets 120x300 cm	m ²	17,71	18,64	18,64	18,32
Staklo izo deb. 2x4 mm	m ²	46,88	49,35	49,34	48,49
Staklo izo deb. 2x5 mm	m ²	55,00	56,92	57,29	56,58
Šljunak granulirani krup. 16.5-31.5 mm	m ³	19,26	20,00	20,29	20,00
Šljunak granulirani krup. 4-8 mm	m ³	27,42	28,77	28,94	28,47
Šljunak granulirani krup. 8-16.5 mm	m ³	18,84	19,82	19,98	19,65
Šljunak prirodni	m ³	36,94	38,88	38,88	38,21
Šperploča 1/6	m ²	30,09	31,70	31,90	31,34
Štafla jelova rezana za grad. II kl	m ³	660,58	697,83	703,74	691,40
Tarkett Solid Oak Parquet 20x200x2200 mm	m ²	57,00	59,89	59,88	58,88
Tarkett Terrazzo Tiles 30x30x3 cm	m ²	46,02	48,38	48,67	47,85
Umivaonik fajansani 56x46.5 cm	kom	51,09	53,86	54,30	53,39
Veza met.bravarska čelična, profilirana	kg	6,74	7,05	7,17	6,98
Veza met.bravarska nerđajuća, profilirana	kg	6,75	7,03	7,17	6,90
Voda iz gradske mreže	m ³	2,84	2,99	2,99	2,94
Vrata 061/198/10 puna f.hrast.dovr.lazura	kom	257,95	271,44	273,09	268,40
Vrata 061/198/15 ost. f.mahag.zr.dovr.lazura	kom	272,66	288,60	288,55	283,06
Vrata 071/198/10 puna f.mahag.dovr.lazura	kom	296,69	312,34	312,29	306,90
Vrata 071/198/15 puna f.mahag.dovr.lazura	kom	332,46	353,14	356,42	349,57
Vrata 081/198/15 ost. f.hrast.zr.dovr.lazura	kom	322,62	340,81	343,70	337,68
Vrata 091/198/15 ost. f.hrast.zr.dovr.lazura	kom	321,04	337,98	337,92	332,09
Vuna mineralna debljine 4 cm, S-V	m ²	3,20	3,36	3,36	3,30
YTONG Partition Panel 10 cm	m ²	17,73	18,73	18,89	18,56
YTONG Partition Panel 7.5 cm	m ²	15,67	16,44	16,75	16,44

B. CJENIK MATERIJALA

PROSJEČNE NETO CIJENE MATERIJALA NA
ZAGREBAČKOM PODRUČJU IZRAŽENE U
EURIMA PO JEDINICI MJERE

NAZIV MATERIJALA	JED.MJ.	CIJENA, EUR	NAZIV MATERIJALA	JED.MJ.	CIJENA, EUR
Aluminijski profili	kg	7,97	Beton C30/37 vodonepropusni, krup. 31.5 mm	m ³	91,42
Amonal	kg	10,84	Betonski nadvoji 12x20x100	kom	8,63
Amortizacija cijevne skele /komplet/	m ²	0,26	Bide fajansni	kom	296,66
Amortizacija hidraul. kliz. oplate /komplet/	m ²	0,16	Bitumal 10/II /albit-20/	m ²	7,12
Amortizacija tunel. oplate /komplet/	m ²	0,26	Bitumen 85/25	kg	3,27
Anker za viseću skelu	kom	10,50	Bitumen BIT 15	kg	3,28
Antifriz 40	lit	3,79	Bitumen BIT 25	kg	2,92
Antifriz super	lit	20,16	Bitumen BIT 45	kg	2,89
Antikorozin	kg	18,51	Bitumen BIT 60	kg	2,61
AOS čelična oplate "dalmastroj"	m ²	20,01	Bitumen BIT 90	kg	2,54
Aos konzolna skela	m ²	0,18	Bitumen BIT 130	kg	2,55
Aos srednje teška cijevna skela	m ³	0,36	Bitumen BIT 200	kg	2,26
Aparat za gašenje "CO" 2-3 kg	kom	132,63	Bitumen za hidroizolacije	kg	2,15
Aparat za suho gašenje "S" 6 kg	kom	79,52	Bitumenska masa za zaljev. reški /Bimas B/	kg	5,06
Armatura jednoručna za bide 58-191	kom	86,86	Bitumenska šindra "Izokrit"	kom	1,04
Armatura za bide komplet	kom	686,89	Bitumenska traka bital AL-2, deb.2 mm	m ²	7,95
Asfaltni kit (za kolčak)	kg	1,05	Bitumina-30, rubital 100/3	m ²	2,43
Austrotherm XPS TOP 30 SF 6 cm	m ²	12,83	Bitumina-40, rubital 100/4	m ²	3,38
Baglame francuske	par	14,85	Bituteks	m ²	5,57
Baglame križne	par	2,10	Biverplast-20 /Bitufix V 2/	m ²	6,52
Baglame od 25 cm	par	15,19	Biverplast-30 /Bitufix V 3/	m ²	8,77
Baglame od 30 cm	par	16,67	Blok betonski 40x20x20 cm	kom	4,55
Benzin MB-95	lit	1,65	Blok betonski 40x20x7 cm	kom	2,27
Benzin MB-98	lit	8,08	Blok betonski 40x20x9 cm	kom	2,32
Beton C 12/15 Dmax16	m ³	69,66	Blok betonski 40x25x20 cm	kom	5,71
Beton C 12/15 Dmax32	m ³	65,91	Blok betonski za zidanje 50x20x20	kom	2,12
Beton C 12/15 Dmax8	m ³	63,04	Blok betonski-perlit 8x20x40 cm	kom	5,43
Beton C 16/20 Dmax16	m ³	73,61	Blok betonski-perlit 10x20x40 cm	kom	8,04
Beton C 16/20 Dmax32	m ³	70,05	Blok betonski-perlit 20x50x50 cm	kom	25,01
Beton C 16/20 Dmax8	m ³	72,28	Blok betonski-perlit 30x50x75 cm	kom	46,78
Beton C 16/20 S3 Dmax16	m ³	77,22	Blok keramički perforirani 25x19x19	kom	1,55
Beton C 16/20 S3 Dmax32	m ³	75,79	Blok siporex 60.8x22.2x15 cm	m ³	151,70
Beton C 20/25 Dmax16	m ³	78,12	Blok siporex 60.8x22.2x17.5 cm	m ³	127,98
Beton C 20/25 Dmax32	m ³	76,65	Blok siporex 60x22.5x20 cm	m ³	124,95
Beton C 20/25 Dmax8	m ³	80,96	Blok siporex 60x25x22.5 cm	m ³	128,12
Beton C 20/25 S3 Dmax16	m ³	80,98	Blok šljakobetonski 40x20x09 cm	kom	0,37
Beton C 20/25 S3 Dmax32	m ³	81,75	Blok šljakobetonski 40x20x20 cm	kom	1,53
Beton C 25/30 brzostvrđnjava. Dmax32	m ³	88,76	Blok termo 40x20x20 cm	kom	3,49
Beton C 25/30 Dmax16	m ³	86,30	Blok termo 40x25x20 cm	kom	3,96
Beton C 25/30 Dmax32	m ³	84,18	Boja	kg	0,80
Beton C 25/30 Dmax8	m ³	91,47	Boja fasadna	kg	20,43
Beton C 25/30 grijani Dmax16	m ³	90,62	Boja klijanas	kg	6,27
Beton C 25/30 grijani Dmax32	m ³	89,56	Boja lazurna	kg	22,97
Beton C 25/30 S3 Dmax16	m ³	91,02	Boja temeljna za metal	kg	34,39
Beton C 25/30 S3 Dmax32	m ³	88,86	Boja uljna	kg	19,11
Beton C 30/37 Dmax16	m ³	93,41	Boja za cement oksidana	kg	4,01
Beton C 30/37 Dmax32	m ³	92,32	Boja za toniranje	kg	6,69
Beton C 30/37 grijani Dmax16	m ³	99,83	Bojler električni eb-10 l	kom	62,15
Beton C 30/37 grijani Dmax32	m ³	96,38	Bojler električni eb-120 l	kom	165,21
Beton C 35/45 Dmax16	m ³	117,01	Bojler električni eb-300 l	kom	471,85
Beton C 35/45 Dmax32	m ³	113,03	Bojler električni eb-50 l	kom	97,01
Beton C 40/50 Dmax16	m ³	140,90	Bojler električni eb-80 l	kom	112,83
Beton C 40/50 Dmax32	m ³	138,57	Brava cilindrična sa zasunom	kom	12,70
Beton C 8/10 Dmax16	m ³	59,21	Brava obična od 6.5 cm	kom	11,40
Beton C 8/10 Dmax32	m ³	54,53	Brava pribitna	kom	66,36
Beton C30/37 klizni i pumpani, krup. 16.0 mm	m ³	91,79	Brava sa cilindričnim uloškom	kom	21,22
Beton C30/37 klizni i pumpani, krup. 31.5 mm	m ³	90,82	Bravarija crni čelik	kg	4,46
Beton C30/37 krupnoće 16.0 mm	m ³	90,48	Bravarija za mont. el. crni čelik, profili	kg	7,28
Beton C30/37 krupnoće 31.5 mm	m ³	88,60	Bravarija za mont. el. crni čelik, sidra	kg	7,32
Beton C30/37 krupnoće 8.0 mm	m ³	96,95	Bravarskeškare ili savijačica	sat	29,88
Beton C30/37 vodonepropusni, krup. 16.0 mm	m ³	93,36	Brtva 5/4"	kom	2,59

NAZIV MATERIJALA	JED.MJ.	CIJENA, EUR	NAZIV MATERIJALA	JED.MJ.	CIJENA, EUR
Brtva gumena fi 100	kom	2,73	Cijev crna čelična no 20 mm 3/4"	m	7,36
Brtva gumena fi 125	kom	4,06	Cijev crna čelična no 25 mm 1"	m	10,86
Brtva gumena fi 160	kom	6,85	Cijev crna čelična no 32 mm 5/4"	m	10,69
Brtva gumena fi 32	kom	0,88	Cijev crna čelična no 40 mm 6/4"	m	15,27
Brtva gumena fi 50	kom	0,98	Cijev crna čelična no 50 mm 2"	m	18,80
Brtva gumena fi 75	kom	1,53	Cijev crna čelična no 65 mm 2,5"	m	23,46
Brtva gumena, prsten fi 100	kom	10,27	Cijev crna čelična no 80 mm 3"	m	21,60
Brtva gumena, prsten fi 125	kom	12,87	Cijev crna, fi 88.25 mm	m	41,56
Brtva gumena, prsten fi 150	kom	14,92	Cijev čelična bešavna	kg	5,00
Brtva gumena, prsten fi 175	kom	17,39	Cijev čelična fi 100 mm	m	2,08
Brtva gumena, prsten fi 200	kom	19,90	Cijev čelična kv. 50/50/3.2 mm (5.43kg/m)	m	20,24
Brtva gumena, prsten fi 250	kom	24,03	Cijev gumena	m	24,15
Brtva gumena, prsten fi 300	kom	41,34	Cijev juvidur fi 100	m	36,30
Brtva gumena, prsten fi 80	kom	6,70	Cijev juvidur FI 28/32	m	3,72
Brus	kg	4,96	Cijev juvidur fi 40/50	m	4,72
Brus djamant lančasti	kom	17,13	Cijev juvidur FI 50/60	m	5,88
Cedral Click Fibre Cement Roof Panels 180x300 cm	kom	83,55	Cijev juvidur fi 80/90	m	24,02
Cedral Fibre Cement Panels 125x250 cm	kom	60,85	Cijev limena bužir fi 30 mm	kom	1,84
Cement bijeli	kg	0,22	Cijev pocinčana fi 1" 25	m	6,04
Cement PC 300	kg	0,12	Cijev pocinčana fi 2 1/2" 65	m	14,85
Cement PC-450	kg	0,81	Cijev pocinčana fi 2" 50	m	12,16
Cement prosječna marka u vrećama	kg	0,21	Cijev pocinčana fi 3" 80	m	15,90
Cement superplastifikator	kg	0,22	Cijev pocinčana fi 3/4" 20	m	4,30
Cement ubrzivač	kg	0,22	Cijev pocinčana fi 4" 100	m	23,20
Cijev betonska fi 100	kom	20,99	Cijev pocinčana fi 5/4" 30	m	7,51
Cijev betonska fi 1000	kom	244,66	Cijev pocinčana fi 6/4" 40	m	9,07
Cijev betonska fi 125	kom	22,18	Cijev propilenska 20x2 mm	m	6,67
Cijev betonska fi 150	kom	29,23	Cijev salonitna fi 080	m	11,54
Cijev betonska fi 200	kom	35,05	Cijev salonitna fi 100	m	13,14
Cijev betonska fi 250	kom	39,54	Cijev salonitna fi 125	m	15,76
Cijev betonska fi 300	kom	43,49	Cijev salonitna fi 150	m	20,74
Cijev betonska fi 400	kom	60,55	Cijev salonitna fi 200	m	27,40
Cijev betonska fi 500	kom	80,50	Cijev salonitna fi 250	m	42,02
Cijev betonska fi 600	kom	99,72	Cijev salonitna fi 300	m	49,77
Cijev betonska fi 800	kom	160,71	Cijev spojna poniklana	kom	37,33
Cijev betonska jajolika 30x45x100	kom	55,49	Cijev spojna za vodikotlič	kom	3,05
Cijev betonska jajolika 40x60x100	kom	85,78	Cijevi azbest-cementne, fi 080 mm KC-T	m	15,02
Cijev betonska jajolika 50x75x100	kom	135,58	Cijevi azbest-cementne, fi 100 mm KC-T	m	20,99
Cijev betonska jajolika 60x90x100	kom	227,11	Cijevi azbest-cementne, fi 125 mm KC-T	m	28,93
Cijev betonska kanalska 100/800	kom	12,68	Cijevi azbest-cementne, fi 150 mm KC-T	m	37,76
Cijev betonska perforirana fi 100	kom	22,88	Cijevi azbest-cementne, fi 175 mm KC-T	m	41,67
Cijev betonska perforirana fi 150	kom	35,37	Cijevi azbest-cementne, fi 200 mm KC-T	m	59,87
Cijev betonska perforirana fi 200	kom	39,97	Cijevi azbest-cementne, fi 250 mm KC-T	m	84,70
Cijev betonska perforirana fi 250	kom	45,46	Cijevi azbest-cementne, fi 300 mm KC-T	m	115,61
Cijev betonska pol.kalote fi 300/100	kom	115,66	Cijevi bakrene oplaštene 06x1 mm	m	4,87
Cijev betonska pol.kalote fi 350/100	kom	148,10	Cijevi bakrene oplaštene 08x1 mm	m	3,79
Cijev betonska pol.kalote fi 450/080	kom	197,56	Cijevi bakrene oplaštene 10x1 mm	m	5,73
Cijev crna čelična 100/108 mm	m	67,14	Cijevi bakrene oplaštene 12x1 mm	m	11,48
Cijev crna čelična 125/132 mm	m	82,39	Cijevi bakrene oplaštene 15x1 mm	m	8,28
Cijev crna čelična 200/208 mm	m	178,21	Cijevi bakrene oplaštene 18x1 mm	m	9,89
Cijev crna čelična 300/308 mm	m	415,65	Cijevi bakrene oplaštene 22x1 mm	m	11,21
Cijev crna čelična 51/57 mm	m	14,33	Cijevi bakrene oplaštene 28x1,5 mm	m	15,37
Cijev crna čelična 57/63 mm	m	36,33	Cijevi bakrene oplaštene 35x1,5 mm	m	20,06
Cijev crna čelična 64/70 mm	m	40,37	Cijevi bakrene oplaštene 42x1,5 mm	m	24,54
Cijev crna čelična 70/76 mm	m	43,07	Cijevi kanalizacione PVC, fi 032 mm	m	9,34
Cijev crna čelična 76/83 mm	m	51,34	Cijevi kanalizacione PVC, fi 050 mm	m	9,76
Cijev crna čelična 82/89 mm	m	55,87	Cijevi kanalizacione PVC, fi 075 mm	m	15,62
Cijev crna čelična 89/95 mm	m	59,01	Cijevi kanalizacione PVC, fi 110 mm	m	29,90
Cijev crna čelična 95/102 mm	m	62,83	Cijevi kanalizacione PVC, fi 125 mm	m	39,75
Cijev crna čelična no 10 mm	m	4,19	Cijevi kanalizacione PVC, fi 160 mm	m	62,42

NAZIV MATERIJALA	JED.MJ.	CIJENA, EUR	NAZIV MATERIJALA	JED.MJ.	CIJENA, EUR
Cijevi kanalizacione,ljiev.želj.fi 050 mm	m	3,49	Daske na pero i utor deb. 15 mm	m ³	1604,59
Cijevi kanalizacione,ljiev.želj.fi 070 mm	m	3,50	Daske na pero i utor deb. 20 mm	m ³	2315,54
Cijevi kanalizacione,ljiev.želj.fi 100 mm	m	3,46	Dekton Ultra-Compact Surface 20 mm	m ²	229,89
Cijevi kanalizacione,ljiev.želj.fi 125 mm	m	3,46	Diamant kruna fi 56 mm	kom	2257,78
Cijevi kanalizacione,ljiev.želj.fi 150 mm	m	3,49	Dimnjak "schieedel" art. ra-11, fi 20 cm	kom	247,34
Cijevi kanalizacione,ljiev.želj.fi 200 mm	m	3,53	Dimnjak "schieedel" art. ra-2, fi 16 cm	kom	195,67
Cijevi keramičke, fi 100 mm	m	7,35	Dimnjak "schieedel" art. ra-4, fi 20 cm	kom	241,43
Cijevi keramičke, fi 125 mm	m	9,30	Dimnjak "schieedel" art. ra-9, fi 16 cm	kom	193,26
Cijevi keramičke, fi 150 mm	m	13,28	Dimnjak "schieedel" art.1a, fi 13.5 cm	m	170,11
Cijevi keramičke, fi 200 mm	m	14,22	Dimnjak "schieedel" art.2, fi 20 cm	m	267,81
Cijevi keramičke, fi 250 mm	m	15,54	Dimnjak "schieedel" art.23, fi 25 cm	m	449,47
Cijevi keramičke, fi 300 mm	m	19,46	Dimnjak "schieedel" art.4, fi 30 cm	m	492,63
Cijevi odvodne olovne fi 1"	m	28,64	Dimnjak "schieedel" art.48, fi 50x2	m	3273,06
Cijevi odvodne olovne fi 2"	m	54,69	Dimnjak "schieedel" art.es-1, fi 16 cm	kom	189,44
Cijevi odvodne olovne fi 3"	m	77,42	Dimnjak "schieedel" art.es-2, fi 20 cm	kom	224,96
Cijevi odvodne olovne fi 3/4"	m	15,37	Dimnjak "schieedel" art.pa-1, fi 16 cm	kom	202,89
Cijevi odvodne olovne fi 4"	m	99,37	Dimnjak "schieedel" art.pa-2, fi 20 cm	kom	246,75
Cijevi odvodne olovne fi 5/4"	m	37,18	Dimnjak "schieedel" art.pa-3, fi 25 cm	kom	398,89
Cijevi odvodne olovne fi 6/4"	m	46,39	Dimnjak "schieedel" art.za es-1, 41 vk 1	kom	56,93
Cijevi ps fi 13.5 mm	m	1,05	Dimnjak "schieedel" art.za es-2, 41 vk 2	kom	83,76
Cijevi ps fi 16 mm	m	1,33	Dimnjak "schieedel" dvojni bez ven.art 41,fi 2x16	m	413,55
Cijevi ps fi 23 mm	m	1,69	Dimnjak "schieedel" ra-11 20/10 33	kom	240,29
Cijevi ps fi 29 mm	m	2,20	Dimnjak "schieedel" ra-13 25/20 33	kom	562,81
Cijevi ps fi 36 mm	m	2,73	Dimnjak "schieedel" ra-1a 13.5/13 33	kom	184,09
Cijevi ps fi 48 mm	m	4,63	Dimnjak "schieedel" ra-48 80/80 133	kom	565,65
Crijep biber	kom	0,81	Dimnjak "schieedel" ra-9 16/16 33	kom	195,09
Crijep čeramida	kom	0,54	Dimnjak "schieedel" sa ventilac.art 61,fi 2x20	m	551,00
Crijep falcani	kom	3,55	Dimnjak montažni G-2	kom	4,23
Čavli aluminijski za siporex	kom	0,16	Dimnjak montažni G-2al	kom	5,07
Čavli obični	kg	1,26	Dimnjak montažni G-2b	kom	4,28
Čavli pocinčani	kg	1,60	Dimnjak montažni T-1a	kom	5,63
Čavli pp/r, 2/15	kom	0,08	Dimnjak montažni T-1b	kom	4,63
Čavli specijalni /spušteni strop/	kom	0,13	Dimnjak montažni T-2	kom	4,80
Čavli za eternit ploče	kg	1,69	Dimnjak montažni T-3	kom	4,87
Čavlići staklarski	kg	15,05	Dimnjak montažni T-d2	kom	2,78
Čelična arm. mreža 100/100 mm (5,0kg/m ²)	m ²	11,92	Dimnjak montažni T-d3	kom	3,91
Čelični kvadrat (puni) 10/10 mm (0.88kg/m)	m	3,09	Dimnjak montažni T-s	kom	2,92
Čelik kutni kv. 20/20/3 mm (0.88kg/m)	m	3,50	Dimnjak 'schieedel' art. 3 fi 25 cm	m'	52,68
Čelik kutni kv. 30/30/5 mm (2.18kg/m)	m	9,06	Dodatak betonu za plastičnost /pump. beton/	kg	1,34
Čelik kutni kv. 50/50/5 mm (4.80kg/m)	m	19,80	Dodatak betonu za vodo - nepropusnost	kg	4,62
Čelik plosnati 20/5 m (0.785kg/m)	m	3,22	Drvo za loženje	kg	1,03
Čelik šesterokutni	kg	5,54	Držač krom. za "rol" toalet papir	kom	16,57
Čep za al. radiator 5/4"	kom	5,10	Držač krom. za čaše dvostruki	kom	30,94
Čep za ljev. želj. radiator 5/4"	kom	5,77	Držač krom. za čaše jednostruki	kom	27,26
Članak za radiator al. E 285/200/160	kom	42,22	Držač krom. za sapun	kom	37,43
Članak za radiator al. E 690/610/95	kom	59,34	Držač ručnika krom. dvokraki	kom	26,47
Članak za radiator al. e 700/600/75 s	kom	60,54	Držači pocinčani	kom	1,81
Članak za radiator lij. želj. 200/150	kom	36,54	Držači vješaljke /spušteni strop/	kom	5,04
Članak za radiator lij. želj. 350/160	kom	36,54	Dvopolna priključnica 10/16, 250 V (sa uzem.)	kom	8,37
Članak za radiator lij. želj. 350/200	kom	36,54	Eksploziv	kg	9,44
Članak za radiator lij. želj. 500/110	kom	36,54	Električna energija	kw/h	0,58
Članak za radiator lij. želj. 500/160	kom	43,97	Elektrode	kg	34,10
Članak za radiator lij. želj. 600/110	kom	41,49	Epocon samoliv /premaz/	kg	29,28
Članak za radiator lij. želj. 600/160	kom	59,20	Epocon-primer F	kg	68,77
Članak za radiator lij. želj. 800/110	kom	59,53	Fazonski komad za azb.cem.cijevi fi 080 mm	kom	14,55
Članak za radiator lij. želj. 800/160	kom	59,69	Fazonski komad za azb.cem.cijevi fi 100 mm	kom	19,20
Daska bukova okraj.parena 50 mm, III kl	m ³	497,06	Fazonski komad za azb.cem.cijevi fi 125 mm	kom	22,49
Daska hrastova 60 mm, II kl	m ³	505,30	Fazonski komad za azb.cem.cijevi fi 150 mm	kom	27,23
Daska jelova za građevinarstvo 24 mm, II kl	m ³	593,84	Fazonski komad za azb.cem.cijevi fi 175 mm	kom	31,86
Daska jelova za građevinarstvo 48 mm, II kl	m ³	759,47	Fazonski komad za azb.cem.cijevi fi 200 mm	kom	35,88

NAZIV MATERIJALA	JED.MJ.	CIJENA, EUR	NAZIV MATERIJALA	JED.MJ.	CIJENA, EUR
Fazonski komad za azb.cem.cijevi fi 250 mm	kom	51,11	Gume za utovar.(bag.buld.), 1.5 m ² , (17.5-25)	kom	1029,28
Fazonski komad za azb.cem.cijevi fi 300 mm	kom	66,91	Hidrolit mort /premaz/	kg	6,45
Fazonski komad za poc. cijevi fi 1"	kom	7,15	Hirofa raznobojna	kg	1,57
Fazonski komad za poc. cijevi fi 1/2"	kom	3,97	Holender pocinčani fi 1"	kom	4,95
Fazonski komad za poc. cijevi fi 2 1/2"	kom	79,98	Holender pocinčani fi 1/2"	kom	3,78
Fazonski komad za poc. cijevi fi 2"	kom	35,34	Holender pocinčani fi 2"	kom	16,42
Fazonski komad za poc. cijevi fi 3"	kom	98,16	Holender slavina fi 1"	kom	97,76
Fazonski komad za poc. cijevi fi 3/4"	kom	5,25	Holender slavina fi 1/2"	kom	38,85
Fazonski komad za poc. cijevi fi 4"	kom	180,71	Holender slavina fi 3/4"	kom	50,34
Fazonski komad za poc. cijevi fi 5/4"	kom	14,80	Hvatač masti PVC, 2/2 za sudoper	kom	10,07
Fazonski komad za poc. cijevi fi 6/4"	kom	21,77	IKO Armourbase Pro Waterproof Membrane 30 m	kom	59,01
Fazonski komadi	kom	35,00	IKO Cambridge Xtreme 9.5° Shingles	m ²	12,95
Filc u traci	m ²	5,50	Impregnacija disperel	kg	9,36
Fluat	kg	13,75	Impregnacija izolir podloga /Silakril/	kg	12,19
Folija PVC	m ²	0,41	Impregnacija za fasadeks	kg	10,48
Folija PVC	kg	13,29	Instalacijska sklopka (obična)	kom	4,90
Gips /sadra/	kg	6,34	Isover AKUSTO Mineral Wool Boards 5 cm	m ²	7,12
Gips alabaster	kg	6,38	Ispuna betonska stropna S-19	kom	5,36
Gips kaša	m ³	89,93	Ispunjač slojeva	kg	0,81
Gips ploča impregnirana 12.5 mm, 120x240 cm	kom	6,79	Iverica furnirana deb.15 mm	m ²	45,59
Građa drvena obrađena	m ³	653,73	Iverica furnirana deb.18 mm	m ³	2596,73
Građa hrastova /I klasa/	m ³	499,15	Izostik /bit.ljepilo/	kg	14,09
Građa obla za građevinarstvo	m ³	658,42	Izotekt T-4 /elast.bit.traka/	m ²	8,70
Građa tesana za građevinarstvo	m ³	653,84	Izoval V-4 /bit.traka/	m ²	3,00
Gredica stropna prednapregnuta 1-3 m	m	16,61	Juta tkanina	m ²	4,23
Gredica stropna prednapregnuta 3-5 m	m	18,54	Juta u tracišir. 10 cm	m ²	5,21
Gredica stropna prednapregnuta 5-6 m	m	23,73	Kabina sanit. "industrogradnja" tip KA D100	kom	9212,45
Gredice fert od cigle 2,0 - 3,6 m	m	14,19	Kabina sanit. "industrogradnja" tip KA D200	kom	9039,04
Gredice fert od cigle 3,6 - 5,8 m	m	5,93	Kabina sanit. "industrogradnja" tip KA D300	kom	9465,55
Gredice fert od cigle 5,8 - 6,4 m	m	22,70	Kabina sanit. "industrogradnja" tip KA D400	kom	9171,10
Guma u ploči	kg	10,22	Kabina sanit. "industrogradnja" tip KA D500	kom	9566,81
Gume za autobuse (9.00-20)	kom	1311,11	Kabina sanit. "industrogradnja" tip KA D600	kom	9892,76
Gume za autodizalice (12.00-24)	kom	3054,25	Kada tuš lijevano željezo 90x90 cm	kom	187,28
Gume za autodizalice (14Rx20)	kom	3695,66	Kalaj 35 %	kg	49,75
Gume za autodizalice (18.00-22.5)	kom	1295,65	Kalup čelični za AB poluproizvode	kg	10,89
Gume za bag.utov."caterpillar"(19.5-24)(10.5-20)	kom	1311,53	Kamen lomljeni za zidanje	m ³	8,13
Gume za bag.utov."torpedo"(11.00-20)(184/15-30)	kom	3607,96	Kamena sitnež za teraco u boji	kg	0,25
Gume za damper do 5 m ³ (20.55-25)	kom	1555,66	Kamena vuna za izolaciju 10, 50x100	m ²	14,38
Gume za damper od 10-20 m ³ (21.00-35)	kom	3748,00	Kameno brašno	kg	0,08
Gume za damper od 5-10 m ³ (18-33)	kom	2840,45	Kapa montažna za "SCHUND" dimnjak	kom	18,57
Gume za damper preko 20 m ³ (24.00-49)	kom	5798,96	Kapa ventilaciona azbest-cem. fi 100 mm	kom	18,24
Gume za finiše (pog. kotači) 10.00-20	kom	250,72	Kapa ventilaciona azbest-cem. fi 150 mm	kom	35,20
Gume za greder do 100 kw (13.00-24)	kom	3490,98	Kapa za dimnjak	kom	152,43
Gume za greder od 100-200 kw(16.00-24)	kom	5886,38	Kapsle rudarske	kom	3,80
Gume za greder preko 200 kw(18.00-25)	kom	13712,23	Kingspan Kooltherm K12 Framing Board 5 cm	m ²	25,71
Gume za kamione 10-20 t nos. (12.00-20)	kom	1783,23	Kingspan Kooltherm K5 External Board 8 cm	m ²	30,49
Gume za kamione 2-3 t nos. 8.25-20	kom	1170,16	Kingspan KS1000 RW Sandwich Roof Panel 8 cm	m ²	48,85
Gume za kamione 5-7.5 t nos. 10.00-20	kom	1472,69	Kiselina solna	lit	1,83
Gume za kamione 7,5-10 t nos. 11.00-20	kom	1630,33	Kit "M" (minijum)	kg	8,23
Gume za kombi i dost. vozila (6.50-16.8)	kom	575,63	Kit "S" (staklarski)	kg	8,32
Gume za niske prikol.i polupr. 7.5x15/8.25x25	kom	1001,40	Kit akril	kg	37,65
Gume za osobna vozila	kom	259,91	Kit asfaltni	kg	15,83
Gume za pneum. valjke (16.00-25/20.50 r 25)	kom	6451,71	Kit brusni unikol	kg	17,38
Gume za rovokopač "torpedo" (18.4/15-30)	kom	1076,78	Kit emulzioni	kg	3,22
Gume za skreiper do 150 kw (29.50-29)	kom	24049,96	Kit fasadeks	kg	9,19
Gume za skreiper od 150-300 kw (33.25-35)	kom	32657,71	Kit silikonski	kg	23,83
Gume za skreiper preko 300 kw (37.50-39)	kom	55265,26	Klamfe	kg	6,71
Gume za traktore(18.4-34)(24.5-32)	kom	5749,50	Klupčica al.lim,šir. 25 cm	m	8,43
Gume za utovar. od 1,5-3.0 m ³ (20.5-25)	kom	1521,03	Klupčica drvena 22/2/060 cm	kom	11,89
Gume za utovar. preko 3.0 m ³ (23.5-25)	kom	2082,74	Klupčica drvena 22/2/090 cm	kom	18,12

NAZIV MATERIJALA	JED.MJ.	CIJENA, EUR	NAZIV MATERIJALA	JED.MJ.	CIJENA, EUR
Klupčica drvena 22/2/100 cm	kom	19,80	Kutija s roletom i priborom 120/180	kom	714,53
Klupčica drvena 22/2/120 cm	kom	23,13	Kutija s roletom i priborom 120/220	kom	771,84
Klupčica drvena 22/2/140 cm	kom	26,96	Kutija s roletom i priborom 120/230	kom	767,50
Klupčica drvena 22/2/150 cm	kom	29,40	Kutija s roletom i priborom 120/240	kom	797,09
Klupčica drvena 22/2/180 cm	kom	35,46	Kutija s roletom i priborom 140/090	kom	663,44
Knauf White Gypsum Board 12.5 mm	m ²	2,98	Kutija s roletom i priborom 140/180	kom	795,05
Kolčak NO 10 mm	kom	1,48	Kutija s roletom i priborom 140/220	kom	821,69
Koljeno (pocinčano) fi 2"	kom	9,84	Kutija s roletom i priborom 140/230	kom	847,38
Kompenzator cij. navojni AS 10, Đ.Đ. NO 15	kom	31,44	Kutija s roletom i priborom 150/090	kom	699,84
Kompenzator cij. navojni AS 10, Đ.Đ. NO 20	kom	37,63	Kutija s roletom i priborom 150/140	kom	773,59
Kompenzator cij. navojni AS 10, Đ.Đ. NO 25	kom	44,30	Kutija s roletom i priborom 150/180	kom	821,75
Kompenzator cij. navojni AS 10, Đ.Đ. NO 32	kom	54,40	Kutija s roletom i priborom 180/090	kom	1011,75
Kompenzator cij. navojni AS 10, Đ.Đ. NO 40	kom	67,19	Kutija s roletom i priborom 180/140	kom	1070,81
Kompenzator cij. navojni AS 10, Đ.Đ. NO 50	kom	83,35	Kutija s roletom i priborom 180/180	kom	1149,29
Kompenzator cij.s konus nav.AS 10, Đ.Đ. NO 15	kom	38,53	Kutija s roletom i priborom 180/220	kom	1415,06
Kompenzator cij.s konus nav.AS 10, Đ.Đ. NO 20	kom	46,14	Lak bezbojni /chromelux/	kg	33,23
Kompenzator cij.s konus nav.AS 10, Đ.Đ. NO 25	kom	54,01	Lak bezbojni za parkete	kg	31,87
Kompenzator cij.s konus nav.AS 10, Đ.Đ. NO 32	kom	65,12	Lak emajl	kg	26,14
Kompenzator cij.s konus nav.AS 10, Đ.Đ. NO 40	kom	78,16	Leca Hollow-Core Panels 10 cm	m ²	25,32
Kompenzator cij.s konus nav.AS 10, Đ.Đ. NO 50	kom	93,60	Leca Hollow-Core Panels 15 cm	m ²	29,83
Kondverbit (voalbit trs)	m ²	3,46	Lesonit tvrdi deb. 3.2 mm	m ²	2,67
Konstrukcija čel. montažna (koop. rad)	kg	10,91	Lesonit tvrdi deb. 5.0 mm	m ²	6,41
Konzola za al. radiator	kom	4,10	Letva 7/4/150 cm	kom	18,78
Konzola za ljev. želj. radiator	kom	12,99	Letva vezna 4/2/180 cm	kom	4,16
Konzole za umivaonik	kom	60,40	Letvica hrastova 1,5x8 cm	m	2,85
Kopče za eternit ploče	kom	0,14	Letvica kutna hrastova	m	5,87
Kositar	kg	1801,49	Letvica kutna PVC	m	5,51
Kreda	kg	19,62	Lim aluminijski 0.5 mm	m ²	18,74
Križiči plastični	kom	0,08	Lim aluminijski 0.6 mm	m ²	13,38
Kudelja	kg	19,46	Lim bakreni do 2 mm	kg	32,19
Kuka transportna bravarska manja	kom	23,32	Lim crni čelični deb. do 2 mm	kg	2,71
Kuka transportna bravarska TK-101	kom	22,04	Lim crni čelični deb. 3 mm	kg	2,10
Kuke pocinčane	kom	2,17	Lim crni rebrašti	kg	3,13
Kuke za pocinčane cijevi fi 1"	kom	2,01	Lim čelični deb. 1.0 mm (7.85 kg/m ²)	m ²	21,55
Kuke za pocinčane cijevi fi 1/2"	kom	1,93	Lim čelični deb. 2.0 mm (15,70 kg/m ²)	m ²	41,49
Kuke za pocinčane cijevi fi 2 1/2"	kom	3,98	Lim čelični deb. preko 3 mm	kg	1,97
Kuke za pocinčane cijevi fi 2"	kom	2,59	Lim čelični prof.deb. 1.5 mm (17.70 kg/m ²)	m ²	35,75
Kuke za pocinčane cijevi fi 3"	kom	4,15	Lim dekapirni	kg	4,51
Kuke za pocinčane cijevi fi 3/4"	kom	1,97	Lim olovni	kg	14,64
Kuke za pocinčane cijevi fi 4"	kom	4,42	Lim pocinčani deb. 0.60 mm	kg	3,87
Kuke za pocinčane cijevi fi 5/4"	kom	2,20	Lim pocinčani širine 30 cm	m	7,84
Kuke za pocinčane cijevi fi 6/4"	kom	2,33	Luk čelični fi 100 mm	kom	9,35
Kukice	kom	0,11	Luk kanalizacioni lijev.želj.fi 050 mm	kom	2,48
Kutija plastična za toalet papir	kom	2,71	Luk kanalizacioni lijev.želj.fi 070 mm	kom	4,13
Kutija s roletom i priborom 060/090	kom	445,91	Luk kanalizacioni lijev.želj.fi 100 mm	kom	5,45
Kutija s roletom i priborom 060/140	kom	483,53	Luk kanalizacioni lijev.želj.fi 125 mm	kom	8,22
Kutija s roletom i priborom 060/180	kom	519,96	Luk kanalizacioni lijev.želj.fi 150 mm	kom	13,08
Kutija s roletom i priborom 060/220	kom	545,92	Luk kanalizacioni lijev.želj.fi 200 mm	kom	14,09
Kutija s roletom i priborom 060/230	kom	545,64	Luk kanalizacioni pvc fi 032 mm	kom	1,70
Kutija s roletom i priborom 080/140	kom	573,25	Luk kanalizacioni pvc fi 050 mm	kom	3,25
Kutija s roletom i priborom 080/220	kom	624,29	Luk kanalizacioni pvc fi 075 mm	kom	8,38
Kutija s roletom i priborom 090/090	kom	538,01	Luk keramički fi 075 mm	kom	2,29
Kutija s roletom i priborom 090/180	kom	618,10	Luk keramički fi 100 mm	kom	2,85
Kutija s roletom i priborom 090/220	kom	656,32	Luk keramički fi 125 mm	kom	3,08
Kutija s roletom i priborom 090/240	kom	683,40	Ljepenska bital	m ²	6,07
Kutija s roletom i priborom 100/140	kom	612,46	Ljepenska bitumenska šir. 5 cm	m	0,36
Kutija s roletom i priborom 100/180	kom	660,69	Ljepenska krovna 80 /Rubitrax br 150,100/	m ²	2,44
Kutija s roletom i priborom 100/220	kom	692,53	Ljepilo celulozno, /tapetol/	kg	25,32
Kutija s roletom i priborom 100/230	kom	696,00	Ljepilo difiks za zidanje gips pločama	kg	1,12
Kutija s roletom i priborom 100/240	kom	712,61	Ljepilo drvofix 200st	kg	14,54

NAZIV MATERIJALA	JED.MJ.	CIJENA, EUR	NAZIV MATERIJALA	JED.MJ.	CIJENA, EUR
Ljepilo fasadno	kg	2,64	Okvir za kokos otirač 100x100 cm	kom	42,50
Ljepilo siprokol	kg	1,63	Olovo u bloku	kg	5,44
Ljepilo siprokol	kg	1,63	Olučnjak, lijev.želj."gajgeer" fi 100 mm	kom	32,73
Masa florbit	m ²	86,67	Olučnjak, lijev.želj."gajgeer" fi 125 mm	kom	39,10
Masa plastična	kg	0,30	Olučnjak, lijev.želj."gajgeer" fi 150 mm	kom	45,61
Masa za izravnjanje podova	kg	1,89	Onduline Onduvilla Corrugated Panels 105x200 cm	kom	17,12
Mast lis 2	kg	18,64	Opeka blok 25x12x14 cm	kom	2,68
Mast lis 3	kg	18,21	Opeka blok 29x25x19 cm	kom	5,53
Mast tovatna eks 1 hd	kg	19,44	Opeka montažna, 12 cm	kom	0,70
Mast tovatna eks 2 hd	kg	19,37	Opeka montažna, 14 cm	kom	0,77
Mast tovatna eks 3 hd	kg	34,23	Opeka N.F. fasadna puna	kom	2,78
Matica M 10	kom	0,26	Opeka N.F. fasadna sačasta	kom	0,73
Matica M 12	kom	0,45	Opeka N.F.šamotna	kom	3,70
Matica M 18	kom	0,86	Opeka N.F.šuplja	kom	0,36
Međuprofil /spušteni strop/	m	2,04	Opeka stropni uložak 25x40x15 cm	kom	0,85
Mesingana traka 20/2 mm (0.314kg/m)	m	7,82	Pant kovani	kom	10,25
Mesingani kutni prof. 30/30/4 mm (1.78kg/m)	m	43,48	Papir /obični/	m ²	0,87
Metla čelična za čištilice	kom	25,16	Papir brusni za drvo	m ²	9,85
Minijum uljani	kg	19,85	Papir korund	m ²	8,04
Mješalica jednoručna s tušem	kom	83,71	Paraflex	m ²	6,73
Mješalica jednoručna s tušem 58-190	kom	82,56	Parquet bukovi 45x7x2	m ²	27,10
Mješalica kromirana stojeća /srcasta/	kom	87,69	Parquet bukovi 50x8x2	m ²	29,66
Mješalica kromirana termostatska 58-195	kom	107,63	Parquet bukovi lamel 25x3.5x1	m ²	21,30
Mješalica kromirana zidna	kom	36,27	Parquet bukovi lamel 30x4x1	m ²	22,54
Mješalica za sudoper stojeća	kom	50,39	Parquet bukovi panel 100x18x1.8	m ²	33,23
Mješalica za sudoper zidna	kom	91,24	Parquet bukovi panel 120x20x1.8	m ²	34,66
Moltopren 2/2	m	25,81	Parquet bukovi univerzalni 35x5x1.8	m ²	28,75
Mreža istegnuta metalna 55x140	m ²	4,42	Parquet bukovi univerzalni 40x6x2	m ²	33,23
Mreža zavarena B500B, tež. 3 kg/m ²	kg	1,41	Parquet bukovi, I klase	m ²	26,71
Mreža zavarena B500B, tež. 3-5 kg/m ²	kg	1,39	Parquet hrastovi 45x7x2	m ²	38,94
Mreža zavarena B500B, tež. 5-12 kg/m ²	kg	1,39	Parquet hrastovi 50x8x2	m ²	40,35
Mreža zavarena B500B, tež. preko 12 kg/m ²	kg	1,42	Parquet hrastovi lamel 25x3.5x1	m ²	32,97
Nafta d-1	lit	7,10	Parquet hrastovi lamel 30x4x1	m ²	33,90
Nafta d-2	lit	7,14	Parquet hrastovi panel 100x18x1.8	m ²	43,03
Nafta d-3	lit	7,13	Parquet hrastovi panel 120x20x1.8	m ²	47,20
Nastavci mont. profila /spušteni strop/	kom	2,13	Parquet hrastovi univerzalni 35x5x1.8	m ²	42,29
Nipli dupli fi 1/2"	kom	2,45	Parquet hrastovi univerzalni 40x6x2	m ²	43,96
Nipli dupli pocinčani fi 1"	kom	0,78	Parquet hrastovi, I klase	m ²	45,88
Nipli dupli pocinčani fi 3/4"	kom	0,56	Parna brana 75 m ² (rolna)	rola	21,08
Nogari željezni	kom	28,50	Pasta za toniranje	kg	13,89
Nosač	kom	0,87	Pervebit /Voalabit RP/	m ²	2,25
Nosač "OMNIA"	kg	1,56	Pervebit, kondverbit	m ²	2,28
Nosač unip 65/50 mm	kg	0,57	Pijesak "Đurđevac"	m ³	33,25
Nož za glodalicu (wirtgen)	kom	2,00	Pijesak baritni	m ³	219,65
Nožica za al. radijator	kom	20,31	Pijesak i kit	kg	7,49
Nožica za lijev. želj. radijator	kom	31,39	Pisoar ovalni fajansni sa kljunom	kom	281,67
Obujmice za kanalizac.cijevi fi 050 mm	kom	13,88	Pisoar stojeći keramički	kom	85,03
Obujmice za kanalizac.cijevi fi 070 mm	kom	17,60	Plafonjera (obična)	kom	27,24
Obujmice za kanalizac.cijevi fi 100 mm	kom	19,95	Pletivo žičano crno, 6 mm /rabić/	m ²	1,24
Obujmice za kanalizac.cijevi fi 125 mm	kom	21,93	Pletivo žičano pocinčano 15x15 mm	m ²	2,17
Obujmice za kanalizac.cijevi fi 150 mm	kom	36,35	Plin butan	kg	5,38
Obujmice za kanalizac.cijevi fi 200 mm	kom	79,99	Ploča azb-cementna "Kaštelanka" 655/410 cm	kom	1,75
Odbojnik gumeni podni sa vijkom	kom	1,25	Ploča azbest-cementna ravna	kom	1,72
Ogledalo kristalno 60x40 cm	kom	83,10	Ploča betonska bez kulira 40x40x5 cm	kom	1,45
Oker	kg	13,06	Ploča betonska bez kulira 50x50x4 cm	kom	1,76
Okipor - stiropor S-4, 10 cm	m ²	12,64	Ploča betonska bez kulira 50x50x5 cm	kom	1,75
Okipor stiropor deb. 1 cm S-4	m ²	1,26	Ploča blažuj	m ²	89,68
Okipor stiropor deb. 3 cm S-4	m ²	3,81	Ploča drvolut heraklit 25 mm	m ²	7,50
Okipor stiropor S-4, 8 cm	m ²	10,12	Ploča drvolut heraklit 35 mm	m ²	8,96
Okvir čelični limeni 60x60 cm	kom	31,88	Ploča drvolut heraklit 50 mm	m ²	10,78

NAZIV MATERIJALA	JED.MJ.	CIJENA, EUR	NAZIV MATERIJALA	JED.MJ.	CIJENA, EUR
Ploča drvilit heraklit 75 mm	m ²	18,50	Pločica za označavanje, aluminijska	kom	0,19
Ploča eternit 40x40 cm	kom	0,75	Pločice keram podne glaz. 30x30	kom	2,74
Ploča gipsana 10 cm	m ²	7,42	Pločice keram podne glaz. 30x60	kom	6,28
Ploča gipsana 12.5 cm	m ²	7,65	Pločice keram podne glaz. 60x60	kom	21,01
Ploča kamena obrađena deb. 1.5 cm	m ²	18,53	Pločice keram podne glaz. 80x80	kom	14,47
Ploča kamena obrađena deb. 3 cm	m ²	19,24	Pločice keram podne glaz. heksagon. 20x23	kom	2,11
Ploča knin-gips 1 cm	m ²	3,57	Pločice keram podne mat 30x30	kom	2,51
Ploča kulir 40x40x5 cm	kom	1,48	Pločice keram podne mat 60x60	kom	20,06
Ploča kulir 50x50x5 cm	kom	1,95	Pločice keram podne mat heksagon. 20x23	kom	1,98
Ploča porofen tvrda	m ³	112,54	Pločice keram podne polir. 60x120	kom	49,05
Ploča prednapregnuta p-10	m ²	22,02	Pločice keram podne polir. 60x60	kom	21,26
Ploča prednapregnuta p-15	m ²	27,61	Pločice keram podne polir. 80x80	kom	37,58
Ploča prednapregnuta p-20	m ²	33,07	Pločice keram podne protuklizne heksagon. 20x23	kom	2,14
Ploča prednapregnuta p-24	m ²	43,84	Pločice keram podne protuklizne heksagon. 30x35	kom	6,10
Ploča prednapregnuta p-8	m ²	19,32	Pločice keram zidne glaz. 15x20	kom	0,67
Ploča salonitna valovita 105x122 cm	kom	5,04	Pločice keram zidne glaz. 15x30	kom	1,19
Ploča salonitna valovita 105x152 cm	kom	7,24	Pločice keram zidne glaz. 30x45	kom	4,63
Ploča salonitna valovita 105x183 cm	kom	7,60	Pločice keram zidne glaz. 30x60	kom	5,16
Ploča salonitna valovita 105x213 cm	kom	8,11	Pločice keram zidne glaz. 30x60	kom	5,16
Ploča salonitna valovita 105x244 cm	kom	9,91	Pločice keram zidne glaz. 50x150	kom	52,81
Ploča sendvič drvilit dvosl. 2.5 cm	m ²	6,73	Pločice keram zidne mat 30x60	kom	5,80
Ploča sendvič drvilit dvosl. 3.5 cm	m ²	7,49	Pločice keram zidne mat 50x150	kom	51,13
Ploča sendvič drvilit trosl. 2.5 cm	m ²	6,60	Pločice keram zidne polir. 40x120	kom	28,59
Ploča sendvič drvilit trosl. 5 cm	m ²	9,32	Pločice keram zidne polir. 50x150	kom	53,38
Ploča siporex horizontalna 10 cm	m ²	12,34	Pločice keram. 10x10,1 kl.glaz.jednob.podne	kom	0,23
Ploča siporex horizontalna 15 cm	m ²	17,40	Pločice keram. 10x10,2 kl.glaz.jednob.podne	kom	0,21
Ploča siporex horizontalna 20 cm	m ²	24,18	Pločice keram. 10x20,1 kl.glaz.dekor podne	kom	0,49
Ploča siporex izolaciona 10 cm	m ²	11,90	Pločice keram. 10x20,1 kl.negla.jednobobojne	kom	0,40
Ploča siporex izolaciona 7.5 cm	m ²	11,88	Pločice keram. 10x20,2 kl.glaz.dekor.podne	kom	0,44
Ploča siporex krovna 10 cm	m ²	13,73	Pločice keram. 10x20,2 kl.glaz.jednob.podne	kom	0,41
Ploča siporex krovna 15 cm	m ²	18,65	Pločice keram. 10x20,2 kl.negla.jednobobojne	kom	0,38
Ploča siporex krovna 20 cm	m ³	26,05	Pločice keram. 10x20,2 kl.protuklizne podne	kom	0,39
Ploča siporex krovna 25 cm	m ²	29,11	Pločice keram. 15x15,1 kl.glazirane dekor	kom	0,26
Ploča siporex pregradna 10 cm	m ²	11,58	Pločice keram. 15x15,1 kl.neglaz.dekor zidne	kom	0,29
Ploča siporex pregradna 7.5 cm	m ²	8,91	Pločice keram. 15x15,2 kl.glaz.jednobojne	kom	0,28
Ploča siporex strop. 10 cm N 300 kg	m ²	14,35	Pločice keram. 15x15,2 kl.glazirane dekor	kom	0,28
Ploča siporex strop. 15 cm N 300 kg	m ²	19,03	Pločice keram. 15x15,2 kl.neglaz.dekor zidne	kom	0,28
Ploča siporex strop. 15 cm N 400 kg	m ²	19,69	Pločice keram.20x20,1 kl.glaz.dekor podne	kom	0,41
Ploča siporex strop. 20 cm N 300 kg	m ²	24,60	Pločice keram.6.5x25,1 kl.glazirane fasadne	kom	0,20
Ploča siporex strop. 20 cm N 400 kg	m ²	24,72	Pločice keram.6.5x25,2 kl.glazirane fasadne	kom	0,19
Ploča siporex stropna 10 cm	m ³	138,65	Pločice keram.7.5x15,1 kl.glaz.jednobojne	kom	0,17
Ploča siporex stropna 15 cm	m ³	128,36	Pločice keram.7.5x15,1 kl.glazirane dekor	kom	0,40
Ploča siporex vertikalna 15 cm	m ²	18,02	Pločice keram.7.5x15,2 kl.glaz.reljef.podne	kom	0,14
Ploča siporex vertikalna 20 cm	m ²	23,66	Pločice klinker 24x11.5	kom	0,97
Ploča siporex vertikalna 25 cm	m ²	29,15	Pločice klinker 24x12	kom	1,00
Ploče /prirodne/ mramor deb. 2.5 cm	m ²	14,97	Pločice klinker 24x10.50 cm, 1 kl.glazirane	kom	0,46
Ploče /umjetne/ polimramor deb. 15 mm	m ²	46,24	Pločice vinas deb. 2.5 mm	m ²	9,94
Ploče /umjetne/ polimramor deb. 18 mm	m ²	53,48	Pluteni granulati	kg	3,81
Ploče /umjetne/ polimramor deb. 20 mm	m ²	61,73	Pod brodski jelovi	m ²	18,98
Ploče /umjetne/ polimramor deb. 25 mm	m ²	78,13	Pod tafting	m ²	33,01
Ploče foča deb. 15 mm	m ²	2,85	Pod tapison	m ²	9,82
Ploče foča deb. 18 mm	m ²	3,11	Podmetač gumeni fi 70 mm	kom	3,63
Ploče foča deb. 20 mm	m ²	3,65	Podmetač gumeni za konzole	kom	2,04
Ploče kamene kanfanar 2 cm	m ²	19,08	Podmetač gumeni za školjku	kom	2,59
Ploče kamene vinkuran 18 mm	m ²	18,46	Podmetač plastični za armaturu	kom	0,19
Ploče mramorne lomljene 2-3 cm	kg	0,28	Polica etažer 60/13 cm (za kup.)	kom	16,54
Ploče teraco 10x20 cm	m ²	8,36	Poniklani produžetak fi 1/2"	kom	0,82
Ploče teraco 20x20 cm, d=2/2.5 cm	kom	0,63	Porofen SN 6 cm	m ²	4,85
Ploče teraco 30x30 cm, d=3/3.5 cm	kom	0,87	Porofen SN 8 cm	m ²	6,43
Ploče teraco 50x50 cm, d=3/3.5 cm	kom	2,26	Posuda za tekući sapun sa držačem	kom	9,56

NAZIV MATERIJALA	JED.MJ.	CIJENA, EUR	NAZIV MATERIJALA	JED.MJ.	CIJENA, EUR
Posuda zatvorena ekspanz. 400 l, 6 bara	kom	5818,48	Prozor izo 100/140 OZ l/d lazura	kom	1300,16
Poštanski ormarić	kom	4,83	Prozor izo 100/180 F lazura	kom	764,96
Prag hrastov	m ²	1910,98	Prozor izo 100/180 OZ l/d lazura	kom	1485,47
Prefa Aluminium Roof Panels 600x420 mm	m ²	61,35	Prozor izo 100/220 F lazura	kom	941,60
Pregrada drvena deb. 10 cm	m ²	65,66	Prozor izo 100/220 PZ l/d lazura	kom	1738,52
Pregrada drvena deb. 8 cm	m ²	58,84	Prozor izo 100/230 F lazura	kom	960,18
Pričvrtnica za al. radiator	kom	3,40	Prozor izo 100/230 PZ l/d lazura	kom	1794,05
Pričvrtnica za ljev. želj. radiator	kom	4,18	Prozor izo 100/240 PZ l/d lazura	kom	1821,49
Priključni ormarić RLS 55	kom	274,29	Prozor izo 120/060 F lazura	kom	449,82
Prirubnica NO 10	kom	21,37	Prozor izo 120/060 OZ l/d lazura	kom	937,62
Prirubnica NO 15	kom	16,89	Prozor izo 120/090 F lazura	kom	558,17
Prirubnica NO 20	kom	23,97	Prozor izo 120/120 F lazura	kom	649,00
Prirubnica NO 25	kom	29,58	Prozor izo 120/120 OZ lazura	kom	1322,36
Prirubnica NO 32	kom	44,40	Prozor izo 120/140 F lazura	kom	728,92
Prirubnica NO 40	kom	59,28	Prozor izo 120/180 F lazura	kom	873,24
Prirubnica NO 50	kom	66,25	Prozor izo 120/180 OZ l/d lazura	kom	1666,14
Prirubnica NO 65	kom	80,35	Prozor izo 120/220 F lazura	kom	1046,13
Prirubnica NO 80	kom	98,82	Prozor izo 120/220 PZ 1kr lazura	kom	2367,31
Prizme staklene dim. 19x19 cm	kom	22,98	Prozor izo 120/220 PZD 2kr lazura	kom	2578,75
Prizme staklene dim. 24x24 cm	kom	35,01	Prozor izo 120/230 F lazura	kom	1073,54
Produljenje fi 1/2"	kom	4,41	Prozor izo 120/230 PZ 1kr lazura	kom	2461,48
Profil čelični; U,L,I, toplovaljani	kg	1,84	Prozor izo 120/230 PZD 2kr lazura	kom	2656,09
Profil kutni uz zid /spušteni strop/	m	3,02	Prozor izo 120/240 PZD 2kr lazura	kom	2712,54
Profil montažni /spušteni strop/	m	5,38	Prozor izo 140/060 F lazura	kom	506,64
Protuteg za garaž. vrata sa sajлом tež. 15 kg	kom	43,41	Prozor izo 140/090 F lazura	kom	603,12
Prozor betonski tipski t-6	m ²	14,11	Prozor izo 140/140 F lazura	kom	800,84
Prozor izo 030/220 F lazura	kom	549,84	Prozor izo 140/140 OZ 2kr lazura	kom	1965,63
Prozor izo 060/060 F lazura	kom	304,55	Prozor izo 140/180 F lazura	kom	979,96
Prozor izo 060/060 OZ lazura	kom	694,06	Prozor izo 140/220 F lazura	kom	1154,89
Prozor izo 060/090 F lazura	kom	372,08	Prozor izo 140/220 PZD 2kr lazura	kom	2652,12
Prozor izo 060/090 OZ lazura	kom	808,10	Prozor izo 140/230 F lazura	kom	1170,64
Prozor izo 060/140 F lazura	kom	478,76	Prozor izo 140/230 PZD 2kr lazura	kom	2770,33
Prozor izo 060/140 OZ lazura	kom	1062,82	Prozor izo 150/060 F lazura	kom	530,89
Prozor izo 060/180 F lazura	kom	580,36	Prozor izo 150/090 F lazura	kom	658,62
Prozor izo 060/180 OZ lazura	kom	1238,31	Prozor izo 150/140 F lazura	kom	878,75
Prozor izo 060/220 F lazura	kom	699,65	Prozor izo 150/180 F lazura	kom	1076,31
Prozor izo 060/220 OZ lazura	kom	1429,57	Prozor izo 150/220 PZ 2kr lazura	kom	2866,10
Prozor izo 060/230 F lazura	kom	709,88	Prozor izo 180/060 F lazura	kom	592,08
Prozor izo 080/120 OZ lazura	kom	1060,77	Prozor izo 180/090 F lazura	kom	720,21
Prozor izo 080/140 OZ lazura	kom	1156,26	Prozor izo 180/140 F lazura	kom	969,56
Prozor izo 080/220 PZ lazura	kom	1577,94	Prozor izo 180/140 OZ 2 kr lazura	kom	2205,58
Prozor izo 090/060 F lazura	kom	371,90	Prozor izo 180/180 F lazura	kom	1165,91
Prozor izo 090/060 OZ lazura	kom	820,56	Prozor izo 180/220 PZ lazura	kom	2978,79
Prozor izo 090/090 F lazura	kom	460,56	Prozor krovni 065/085 cm	kom	1295,40
Prozor izo 090/090 OZ lazura	kom	942,26	Prozor krovni 075/112 cm	kom	1479,62
Prozor izo 090/120 F lazura	kom	543,04	Prozor krovni 085/112 cm	kom	1664,12
Prozor izo 090/120 OZ lazura	kom	1115,69	Prozor krovni 105/112 cm	kom	1820,84
Prozor izo 090/140 F lazura	kom	610,26	Prozor krovni 105/145 cm	kom	2013,44
Prozor izo 090/180 F lazura	kom	734,34	Puškica bravarska PM-1, FI 08	kom	4,39
Prozor izo 090/180 OZ lazura	kom	1423,03	Puškica bravarska PM-1, FI 16	kom	4,93
Prozor izo 090/220 F lazura	kom	869,98	PVC cijev za kanalizaciju DN 110 mm	m	2,37
Prozor izo 090/220 PZ lazura	kom	1638,69	Račva kanalska pvc,fi 032 mm	kom	0,97
Prozor izo 090/230 F lazura	kom	904,01	Račva kanalska pvc,fi 050 mm	kom	1,55
Prozor izo 090/240 PZ lazura	kom	1762,98	Račva kanalska pvc,fi 075 mm	kom	3,71
Prozor izo 100/060 F lazura	kom	386,06	Račva kanalska pvc,fi 110 mm	kom	7,92
Prozor izo 100/060 OZ l/d lazura	kom	868,11	Račva kanalska pvc,fi 125 mm	kom	10,82
Prozor izo 100/090 F lazura	kom	479,11	Račva kanalska pvc,fi 160 mm	kom	16,61
Prozor izo 100/120 F lazura	kom	572,80	Račva keramička,fi 075 mm	kom	5,51
Prozor izo 100/120 OZ lazura	kom	1194,78	Račva keramička,fi 100 mm	kom	6,47
Prozor izo 100/140 F lazura	kom	631,71	Račva keramička,fi 125 mm	kom	7,17

NAZIV MATERIJALA	JED.MJ.	CIJENA, EUR	NAZIV MATERIJALA	JED.MJ.	CIJENA, EUR
Račva keramička,fi 150 mm	kom	8,02	Spojnica kompresiona NO 15x12 mm	kom	9,43
Račva keramička,fi 200 mm	kom	7,36	Spojnica kompresiona NO 15x14 mm	kom	9,35
Račva keramička,fi 250 mm	kom	11,19	Spojnica kompresiona NO 15x15 mm	kom	10,52
Račva keramička,fi 300 mm	kom	11,65	Spojnica kompresiona NO 15x16 mm	kom	11,24
Račva kosa lijev.želj.2/2, fi 125 mm	kom	16,31	Spojnica kompresiona NO 15x18 mm	kom	13,20
Račva kosa,lijev.želj.2/2, fi 050 mm	kom	20,95	Spojnica kompresiona NO 16x16 mm	kom	15,61
Račva kosa,lijev.želj.2/2, fi 070 mm	kom	28,74	Spojnica kompresiona NO 18x18 mm	kom	3,91
Račva kosa,lijev.želj.2/2, fi 150 mm	kom	94,38	Spojnica za al.radijator 5/4"	kom	3,87
Račva kosa,lijev.želj.2/2, fi 200 mm	kom	179,46	Spojnica za lijev.želj.radijator 5/4"	kom	1,36
Ragno Ceramic Floor Tiles 10x20 cm	m²	26,83	Spojnice "dalma-reka" fi 080	kom	13,20
Razređivač	kg	1,49	Spojnice "dalma-reka" fi 100	kom	14,59
Razvodne kutije 095x095 mm	kom	3,19	Spojnice "dalma-reka" fi 125	kom	25,06
Razvodne kutije 150x100 mm	kom	5,75	Spojnice "dalma-reka" fi 150	kom	26,93
Razvodne kutije fi 070 mm	kom	0,57	Spojnice "dalma-reka" fi 175	kom	29,27
Razvodne kutije fi 078 mm	kom	1,25	Spojnice "dalma-reka" fi 200	kom	35,93
Razvodni ormarić TEP HVK 15-1 EOS	kom	1284,97	Spojnice "dalma-reka" fi 250	kom	44,64
Redukcija za al. radijator, 5/4"	kom	5,32	Spojnice "dalma-reka" fi 300	kom	57,45
Redukcija za lijev. želj. radijator, 5/4"	kom	7,58	Sredstvo za neutraliziranje	kg	23,95
Resitol	kg	12,20	Staklenac za brušenje	kg	5,59
Rešetka kanalska 40x40 cm, 53 kg	kom	104,44	Staklo armirano deb. 6/7 mm	m²	24,23
Rešetka kišna 155x155 mm	kom	16,61	Staklo brazdasto 5/6 mm	m²	24,27
Rešetka kišna 200x200 mm	kom	23,62	Staklo deb. 10.0 mm	m²	31,97
Rešetka kišna 255x255 mm	kom	55,68	Staklo deb. 3.0 mm	m²	8,99
Rigol betonski fi 12.5	kom	15,31	Staklo deb. 4.0 mm	m²	48,95
Rigol betonski fi 15	kom	16,78	Staklo deb. 5.5 mm	m²	55,39
Rigol betonski fi 25	kom	27,32	Staklo deb. 8.0 mm	m²	24,63
Rockwool Frontrock MAX E 10 cm	m²	18,64	Staklo kopelit 5/6 mm, jednostr. 22 cm	m²	22,86
Roleta FLOS s kut.i prib. 60/60 cm	kom	455,37	Staklo kopelit 5/6 mm, spec. 25 cm	m²	29,72
Rozeta dimovodna	kom	65,55	Staklo kopelit 5/6 mm, spec. 32 cm	m²	30,10
Rozeta kromirana fi 1/2"	kom	4,20	Staklo kopelit bezbojno	m²	21,53
Rozeta poniklana fi 1/2"	kom	4,19	Staklo kopelit u boji	m²	31,04
Rozeta ukrasna nikl. prosj. profil	kom	26,37	Staklo matirano	m²	30,90
Rukohvat čelični 120/120/5 mm	kom	38,79	Staklo ornament 4/5 mm	m²	10,67
Rukohvat kromirani 500 mm	kom	66,08	Staklo ornament armirano 6/7 mm	m²	26,55
Sapun kalijev	kg	10,97	Stalak za umivaonik	kom	213,10
Sidra pocinčana	kom	1,92	Stearin	kg	6,92
Sidro GS 240/100 mm	kom	14,64	STEICO Flex Wood Fibre Board 6 cm	m²	9,56
Sidro US 100, l=10 cm	kom	3,70	Stezaljke 2.5 mm²	kom	2,47
Sifon "s" za vindaobonu	kom	40,47	Stezaljke 4.0 mm²	kom	3,88
Sifon kromirani za umivaonik	kom	60,42	Stonosal	kg	14,33
Sifon s rešetkom "top" olovni fi 100/40	kom	15,58	Strojna obrada	sat	94,11
Sifon s rešetkom "top" olovni fi 100/50	kom	15,70	Strugalo ležeće 100x60x5 cm, 32 kg	kom	147,55
Sifon s rešetkom podni	kom	6,58	Strugalo stojeće	kom	21,92
Sifon za kadu PVC	kom	39,87	Stupaljka zašaht	kom	6,80
Sifon za pisoar	kom	40,30	Sudoper kuhinjski dvodjelni	kom	1708,29
Sifon za stroj za pranje rublja	kom	43,54	Sudoper kuhinjski jednodjelni	kom	1508,45
Sijalica 60 W	kom	1,07	Svrdo monoblok 1600 mm	kom	138,47
Sika Sarnafil TS 77 PVC Roofing Membrane 1.5 mm	m²	25,41	Šamot u prahu	kg	5,45
Silestone Quartz Slab 15 mm	m²	177,20	Škare za otklapanje s poluooolivom	par	5,46
Slavina za punjenje i pražnjenje no 15	kom	24,46	Šljunak granulirani	m³	18,05
Slavina za punjenje i pražnjenje no 20	kom	27,06	Šljunak granulirani krup. 0.08-0.5 mm	m³	26,50
Slivnik, lijev. želj. "dom" fi 100 mm	kom	15,24	Šljunak granulirani krup. 0.5-4 mm	m³	26,18
Slivnik, lijev. želj. "dom" fi 125 mm	kom	16,36	Šljunak prani krupnoće 05-15 mm	m³	14,69
Slivnik, lijev. želj. "dom" fi 150 mm	kom	18,26	Šljunak prani krupnoće 15/30 mm	m³	15,06
Sljemenjaci od eternita	kom	8,08	Štapin sporogoreći	m	0,69
Sljemenjaci za azb-cementne ploče	kom	6,42	Štucna za dimnjake	kom	10,04
Sljemenjak keramida biber	kom	2,44	Tapeta papirna, dekor periva	m²	3,59
Sljemenjak salonitni	kom	36,33	Tapeta papirna, glatka	m²	2,29
Sljemenjak za crijep	kom	1,19	Tapeta papirna, reljefna	m²	4,58
Spojnica kompresiona NO 12x12 mm	kom	7,39	Tapeta plastična, dekor mat	m²	4,70

NAZIV MATERIJALA	JED.MJ.	CIJENA, EUR	NAZIV MATERIJALA	JED.MJ.	CIJENA, EUR
Tapeta plastična, dekor svilasto-sjajna	m ²	5,16	Ventil četverokut.rad.rr boč.pr no 15x14 mm	kom	45,71
Tapeta plastična, periva glatka	m ²	4,76	Ventil četverokut.rad.rr boč.pr no 15x15 mm	kom	40,27
Tapeta plastična, velur	m ²	6,25	Ventil četverokut.rad.rr boč.pr no 15x18 mm	kom	45,46
Tegola asfaltna 100x34	paket	9,65	Ventil četverokut.rad.rr boč.pr no 20x16 mm	kom	39,36
Terabona raznobojna	kg	1,44	Ventil četverokut.rad.rr boč.pr no 20x18 mm	kom	44,22
Termanol 32 (30)	kg	27,30	Ventil četverokut.rad.rr pr odoz.no 15x12 mm	kom	45,65
Termofloc Blown-In Cellulose 15 cm	m ²	14,04	Ventil četverokut.rad.rr pr odoz.no 15x14 mm	kom	45,81
Termometar 0-15 stupnjeva C	kom	117,88	Ventil četverokut.rad.rr pr odoz.no 15x15 mm	kom	40,26
Termometar sa okruglom skalom 0-100 C	kom	100,14	Ventil četverokut.rad.rr pr odoz.no 15x16 mm	kom	39,24
Termoporit masa	m ³	347,63	Ventil četverokut.rad.rr usp.cij.no 15x12 mm	kom	46,69
Terpentin	kg	23,96	Ventil četverokut.rad.rr usp.cij.no 15x14 mm	kom	46,45
Tervol 4 cm PTP	m ²	7,29	Ventil četverokut.rad.rr usp.cij.no 15x15 mm	kom	39,93
Tervol 8 cm PTP	m ²	14,90	Ventil četverokut.rad.rr usp.cij.no 15x16 mm	kom	40,17
Tipl plastični fi 8	kom	0,08	Ventil četverokut.rad.rr usp.cij.no 15x18 mm	kom	44,53
Tipl plastični fi 10	kom	0,09	Ventil četverokut.rad.rr usp.cij.no 20x16 mm	kom	39,43
Tipl plastični fi 12	kom	0,10	Ventil četverokut.rad.tr boč.pr no 15x12 mm	kom	55,41
Tondach Kontinental Plus Ceramic Roof Tiles	kom	1,73	Ventil četverokut.rad.tr boč.pr no 15x14 mm	kom	56,26
Traka aluminijaska deb. 1 mm, (2,7 kg/m ²)	m ²	34,39	Ventil četverokut.rad.tr boč.pr no 15x15 mm	kom	49,05
Traka bitraks spužv. 20x20 cm	m	1,28	Ventil četverokut.rad.tr boč.pr no 15x18 mm	kom	53,21
Traka bitraks spužvasta, 60x30 cm	m	1,53	Ventil četverokut.rad.tr boč.pr no 20x16 mm	kom	55,44
Traka dekoradal 10 cm	m ²	9,30	Ventil četverokut.rad.tr boč.pr no 20x18 mm	kom	54,42
Traka plastična zidna	kg	2,81	Ventil četverokut.rad.tr pr odoz.no 15x12 mm	kom	55,60
Traka PVC homogena	m	9,65	Ventil četverokut.rad.tr pr odoz.no 15x14 mm	kom	55,01
Traka tervol, FI 20 mm	m	5,26	Ventil četverokut.rad.tr pr odoz.no 15x15 mm	kom	49,64
Trake zaobljene aluminijske	m	16,37	Ventil četverokut.rad.tr pr odoz.no 15x16 mm	kom	49,79
Travertine Stone Slabs 60x60x2 cm	m ²	60,72	Ventil četverokut.rad.tr usp cij.no 15x12 mm	kom	55,89
Trstika pletena	m ²	2,52	Ventil četverokut.rad.tr usp cij.no 15x14 mm	kom	56,29
Tutkalo	kg	6,93	Ventil četverokut.rad.tr usp cij.no 15x15 mm	kom	49,29
Ugljen drveni kovački	kg	0,86	Ventil četverokut.rad.tr usp cij.no 15x16 mm	kom	49,87
Ulje INA delta 5 SAE	kg	6,72	Ventil četverokut.rad.tr usp cij.no 15x18 mm	kom	53,50
Ulje INA epol sp 220	kg	5,58	Ventil četverokut.rad.tr usp cij.no 20x16 mm	kom	55,36
Ulje INA hidraol hd 100 (70)	kg	5,66	Ventil ispirni za pisoar	kom	249,51
Ulje INA hidraol hd 220 (160)	kg	6,18	Ventil izljevni za kadu	kom	43,33
Ulje INA hidraol hd 68 (50)	kg	2,65	Ventil izljevni za pisoar	kom	33,40
Ulje INA super 3 SAE 15/40	kg	4,77	Ventil izljevni za tuš kadu	kom	9,31
Ulje laneno /firnis/	kg	10,16	Ventil kutni radij.autm.regul.desni NO 32	kom	97,53
Ulje lož - mazut	kg	1,20	Ventil kutni radij.prigušni no 10	kom	6,50
Ulje motorno INA super 3 SAE 30	kg	5,34	Ventil kutni radij.prigušni no 15	kom	7,93
Ulje motorno INA super 3 SAE 50	kg	5,42	Ventil kutni radij.prigušni no 20	kom	9,87
Ulje motorno INA super 5 SAE 30	kg	5,62	Ventil kutni radij.sa predregul. no 10	kom	71,71
Ulje oplatan	kg	9,59	Ventil kutni radij.sa predregul. no 15	kom	56,82
Ulje za diferen. INA hipenol 90 gtl	kg	7,38	Ventil kutni radij.sa predregul. no 20	kom	90,56
Ulje za diferen. INA sufux-a-atf-b2	kg	11,58	Ventil kutni radij.sa predregul. no 25	kom	98,71
Ulje za kipe hidropip 18	kg	27,46	Ventil kutni radij.sa predregul. no 32	kom	100,66
Ulje za kočnice uka 2	kg	13,59	Ventil kutni termostatski no 10	kom	129,38
Umivaonik fajansani 38x31 cm	kom	60,29	Ventil kutni termostatski no 15	kom	140,81
Umivaonik fajansani 47x38 cm	kom	60,54	Ventil kutni termostatski no 20	kom	172,41
Umivaonik fajansani 51x43 cm	kom	60,90	Ventil kutni za vodokotlić fi 1/2"	kom	4,77
Umivaonik fajansani 60x49 cm	kom	59,90	Ventil ms kosi art.72 fi 1"	kom	90,48
Uvodnice fi 13.5 mm	kom	3,21	Ventil ms kosi art.72 fi 1/2"	kom	52,18
Uvodnice fi 16 mm	kom	3,47	Ventil ms kosi art.72 fi 2 1/2"	kom	781,96
Uvodnice fi 23 mm	kom	4,84	Ventil ms kosi art.72 fi 2"	kom	307,08
Uvodnice fi 29 mm	kom	7,68	Ventil ms kosi art.72 fi 3"	kom	1002,61
Uvodnice fi 36 mm	kom	13,32	Ventil ms kosi art.72 fi 3/4"	kom	70,58
Uvodnice fi 48 mm	kom	55,97	Ventil ms kosi art.72 fi 5/4"	kom	163,11
Vapno gašeno	m ³	107,43	Ventil ms kosi art.72 fi 6/4"	kom	171,54
Vapno gašeno	kg	107,29	Ventil ms prop.ravni sa kosim vretenom no 10	kom	177,18
Vapno hidratizirano	kg	0,76	Ventil ms prop.ravni sa kosim vretenom no 15	kom	38,78
Vapno živo	kg	0,15	Ventil ms prop.ravni sa kosim vretenom no 20	kom	49,24
Ventil četverokut.rad.rr boč.pr no 15x12 mm	kom	45,75	Ventil ms prop.ravni sa kosim vretenom no 25	kom	67,91

NAZIV MATERIJALA	JED.MJ.	CIJENA, EUR	NAZIV MATERIJALA	JED.MJ.	CIJENA, EUR
Ventil ms prop.ravni sa kosim vretenom no 32	kom	136,43	Ventil ms za tv rav.prop. no 25	kom	49,51
Ventil ms prop.ravni sa kosim vretenom no 40	kom	357,56	Ventil ms za tv rav.prop. no 32	kom	130,54
Ventil ms prop.ravni sa kosim vretenom no 50	kom	396,52	Ventil ms za tv rav.prop. no 40	kom	161,02
Ventil ms prop.ravni sa kosim vretenom no 65	kom	481,29	Ventil ms za tv rav.prop. no 50	kom	239,84
Ventil ms prop.ravni sa kosim vretenom no 80	kom	728,05	Ventil nepovratni art.1017 fi 1" 25 mm	kom	68,33
Ventil ms ravni art.125 fi 1"	kom	81,92	Ventil nepovratni art.1017 fi 1/2" 15 mm	kom	25,30
Ventil ms ravni art.125 fi 1/2"	kom	45,79	Ventil nepovratni art.1017 fi 2 1/2" 65 mm	kom	368,82
Ventil ms ravni art.125 fi 2 1/2"	kom	920,19	Ventil nepovratni art.1017 fi 2" 50 mm	kom	160,31
Ventil ms ravni art.125 fi 2"	kom	325,71	Ventil nepovratni art.1017 fi 3" 80 mm	kom	588,51
Ventil ms ravni art.125 fi 3"	kom	1220,62	Ventil nepovratni art.1017 fi 3/4" 20 mm	kom	39,55
Ventil ms ravni art.125 fi 3/4"	kom	56,32	Ventil nepovratni art.1017 fi 5/4" 30 mm	kom	80,77
Ventil ms ravni art.125 fi 5/4"	kom	200,32	Ventil nepovratni art.1017 fi 6/4" 40 mm	kom	108,31
Ventil ms ravni art.125 fi 6/4"	kom	185,18	Ventil odbojni fi 1"	kom	24,02
Ventil ms ravni no 10	kom	31,48	Ventil odzr.za vert.s ar. NO 06.25	kom	141,00
Ventil ms ravni no 15	kom	25,74	Ventil odzr.za vert.s ar. NO 10	kom	115,04
Ventil ms ravni no 20	kom	36,20	Ventil odzr.za vert.s ar.nep.ven. NO 10	kom	146,82
Ventil ms ravni no 25	kom	48,76	Ventil radij.odzr.autom.regulac. no 32	kom	100,93
Ventil ms ravni no 32	kom	130,74	Ventil radij.odzr.ručna regulacija 03 mm	kom	15,27
Ventil ms ravni no 40	kom	160,81	Ventil radij.odzr.ručna regulacija 06 mm	kom	1,85
Ventil ms ravni no 50	kom	242,85	Ventil radij.za pražnjenje 03 mm	kom	16,32
Ventil ms ravni no 65	kom	527,46	Ventil radij.za pražnjenje 06 mm	kom	16,36
Ventil ms ravni no 80	kom	683,25	Ventil ravni propusni art.83 fi 1"	kom	80,14
Ventil ms s ponik. kapom fi 1" art 13	kom	281,20	Ventil ravni propusni art.83 fi 1/2"	kom	32,10
Ventil ms s ponik. kapom fi 1/2" art 13	kom	76,60	Ventil ravni propusni art.83 fi 2 1/2"	kom	778,12
Ventil ms s ponik. kapom fi 3/4" art 13	kom	95,94	Ventil ravni propusni art.83 fi 2"	kom	261,73
Ventil ms uz armaturu fi 1/2" art 89	kom	78,70	Ventil ravni propusni art.83 fi 3"	kom	1044,57
Ventil ms za paru odbojni horizon. no 15	kom	167,90	Ventil ravni propusni art.83 fi 3/4"	kom	49,85
Ventil ms za paru odbojni horizon. no 20	kom	186,73	Ventil ravni propusni art.83 fi 5/4"	kom	131,50
Ventil ms za paru odbojni horizon. no 25	kom	251,09	Ventil ravni propusni art.83 fi 6/4"	kom	163,97
Ventil ms za paru odbojni horizon. no 32	kom	267,42	Ventil ravni radij.prigušni no 10	kom	5,99
Ventil ms za paru odbojni horizon. no 40	kom	359,89	Ventil ravni radij.prigušni no 15	kom	7,65
Ventil ms za paru odbojni horizon. no 50	kom	427,30	Ventil ravni radij.prigušni no 20	kom	9,56
Ventil ms za paru odbojni horizon. no 65	kom	548,18	Ventil ravni radij.sa predregul. no 10	kom	59,43
Ventil ms za paru odbojni horizon. no 80	kom	660,57	Ventil ravni radij.sa predregul. no 15	kom	49,52
Ventil ms za paru odbojni vertikalni no 15	kom	154,50	Ventil ravni radij.sa predregul. no 20	kom	91,23
Ventil ms za paru odbojni vertikalni no 20	kom	167,40	Ventil ravni radij.sa predregul. no 25	kom	152,56
Ventil ms za paru odbojni vertikalni no 25	kom	229,41	Ventil ravni radij.sa predregul. no 32	kom	169,30
Ventil ms za paru odbojni vertikalni no 32	kom	236,43	Ventil ravni termostatski no 10	kom	92,47
Ventil ms za paru odbojni vertikalni no 40	kom	325,70	Ventil ravni termostatski no 15	kom	94,52
Ventil ms za paru odbojni vertikalni no 50	kom	384,07	Ventil ravni termostatski no 20	kom	98,53
Ventil ms za paru odbojni vertikalni no 65	kom	519,50	Ventil sigurnosni art.1039 fi 1"	kom	532,15
Ventil ms za paru odbojni vertikalni no 80	kom	609,04	Ventil sigurnosni art.1039 fi 1/2"	kom	29,19
Ventil ms za paru sa prirubicama no 10	kom	93,77	Ventil sigurnosni art.1039 fi 2 1/2"	kom	1382,87
Ventil ms za paru sa prirubicama no 15	kom	180,34	Ventil sigurnosni art.1039 fi 2"	kom	967,75
Ventil ms za paru sa prirubicama no 20	kom	200,19	Ventil sigurnosni art.1039 fi 3"	kom	1967,95
Ventil ms za paru sa prirubicama no 25	kom	268,26	Ventil sigurnosni art.1039 fi 3/4"	kom	278,54
Ventil ms za paru sa prirubicama no 32	kom	286,44	Ventil sigurnosni art.1039 fi 5/4"	kom	492,11
Ventil ms za paru sa prirubicama no 40	kom	388,58	Ventil sigurnosni art.1039 fi 6/4"	kom	566,09
Ventil ms za paru sa prirubicama no 50	kom	450,88	Ventil sigurnosni fi 1"	kom	91,55
Ventil ms za paru sa prirubicama no 65	kom	598,02	Ventil sigurnosni fi 1/2"	kom	29,72
Ventil ms za paru sa prirubicama no 80	kom	718,33	Ventil za ispiranje stojećeg pisoara	kom	7,37
Ventil ms za tv odbojni univerz. no 15	kom	153,33	Ventil za kadu preljevni	kom	83,57
Ventil ms za tv odbojni univerz. no 20	kom	167,11	Verbit - Voalbit	m²	2,48
Ventil ms za tv odbojni univerz. no 25	kom	226,84	Verbit-20, voalbit V-50/2	m²	1,57
Ventil ms za tv odbojni univerz. no 32	kom	237,39	Verbit-30, voalbit V-50/3	m²	2,04
Ventil ms za tv odbojni univerz. no 40	kom	324,92	Verbit-40, voalbit V-50/4	m²	2,61
Ventil ms za tv odbojni univerz. no 50	kom	376,43	Verbital-40/Bitumal	m²	4,21
Ventil ms za tv rav.prop. no 10	kom	189,62	Verbitex-30 /Bitutext 3/	m²	2,62
Ventil ms za tv rav.prop. no 15	kom	25,57	Veza met.bravarska MV-101	kom	33,28
Ventil ms za tv rav.prop. no 20	kom	37,04	Veza met.bravarska MV-102	kom	15,12

NAZIV MATERIJALA	JED.MJ.	CIJENA, EUR	NAZIV MATERIJALA	JED.MJ.	CIJENA, EUR
Veza met.bravarska TIP-1	kom	13,56	Vod pp/r 4x1.5 mm ²	m	1,20
Veza met.bravarska TIP-2	kom	13,90	Vod pp/r 4x2.5 mm ²	m	1,61
Vezivo celulozno impregnacija	kg	60,54	Voda staklena	lit	12,16
Vezivo disperziono /glet masa/	kg	14,38	Vodič p 1.5 mm ²	m	0,18
Vezivo emulziono	kg	68,39	Vodič p 10 mm ²	m	0,97
Vijak bravarski fischerov od 12 mm	kom	2,59	Vodič p 16 mm ²	m	1,41
Vijak čelični	kom	0,14	Vodič p 2.5 mm ²	m	0,27
Vijak natezni M 22	kom	38,24	Vodič p 25 mm ²	m	2,13
Vijak pocinčani	kom	2,26	Vodič p 35 mm ²	m	2,73
Vijak s maticom M 16	kom	4,21	Vodič p 4 mm ²	m	0,38
Vijak s maticom M 20	kom	5,25	Vodič p 6 mm ²	m	0,55
Vijak za drvo M 4x 45 mm	kom	0,13	Vodokotlič nisko montažni fajansni	kom	34,58
Vijak za drvo M 6x 60 mm	kom	0,36	Vodokotlič visoko montažni limeni	kom	57,63
Vijak za drvo M 6x 70 mm	kom	0,48	Vodomjer kućni VM 03 m ³ , fi 1/2"	kom	77,40
Vijak za drvo M 10x200 mm	kom	0,14	Vodomjer kućni VM 03 m ³ , fi 3/4"	kom	77,44
Vijak za drvo M 10x400 mm	kom	0,34	Vodomjer kućni VM 05 m ³ , fi 3/4"	kom	92,29
Vijak za drvo M 12x200 mm	kom	0,41	Vodomjer kućni VM 07 m ³ , fi 1"	kom	135,92
Vijak za drvo M 18x300 mm	kom	0,57	Vodomjer kućni VM 10 m ³ , fi 5/4"	kom	165,92
Vijak za drvo M 50x 50 mm	kom	0,23	Vodomjer kućni VM 20 m ³ , fi 6/4"	kom	212,77
Vijak za pričvršćenje	kom	2,69	Vrata 061/198/10 ost. f.hrast dovr.lazura	kom	1169,21
Vijak za željezo M 12x100 mm	kom	0,89	Vrata 061/198/10 ost. f.mahag.dovr.lazura	kom	1031,33
Vijak zeta 110x6	kom	1,54	Vrata 061/198/10 puna f.mahag.dovr.lazura	kom	941,99
Vijak željezni	kom	0,33	Vrata 061/198/15 ost. f.hrast zr.dovr.lazura	kom	1291,75
Vijci	kom	0,74	Vrata 061/198/15 puna f.hrast zr.dovr.lazura	kom	1132,63
Vijci "Triglav" M-6	kom	0,41	Vrata 061/198/15 puna f.mahag.zr.dovr.lazura	kom	1066,93
Vijci s kromiranom kopicom	kom	0,74	Vrata 061/260/10 ost. f.hrast dovr.lazura	kom	1241,01
Vijci za drvo 35/35	kom	0,09	Vrata 061/260/10 ost. f.mahag.dovr.lazura	kom	1088,99
Vijci za drvo 50/40	kom	0,13	Vrata 061/260/10 puna f.hrast zr.dovr.lazura	kom	1112,17
Vijci za drvo 60/55	kom	0,26	Vrata 061/260/10 puna f.mahag.zr.dovr.lazura	kom	1028,99
Vijci za drvo 60/60	kom	0,21	Vrata 071/198/10 ost. f.hrast dovr.lazura	kom	1260,92
Vindabona	kom	438,16	Vrata 071/198/10 ost. f.mahag.dovr.lazura	kom	293,11
Vinkuran Stone Tiles 60x60x1.8 cm	m ²	49,80	Vrata 071/198/10 puna f.hrast dovr.lazura	kom	1098,79
Vlakna bitumenizirana deb. 3.0 cm	m ²	4,63	Vrata 071/198/15 ost. f.hrast dovr.lazura	kom	1337,50
Vlakna bitumenizirana deb. 3.5 cm	m ²	5,43	Vrata 071/198/15 ost. f.mahag.dovr.lazura	kom	1236,71
Vlakna bituminizirana deb. 2.5 cm	m ²	3,82	Vrata 071/198/15 puna f.hrast dovr.lazura	kom	257,54
Vod pp 2x1.5 mm ²	m	0,58	Vrata 071/260/10 ost. f.hrast zr.dovr.lazura	kom	1329,05
Vod pp 2x2.5 mm ²	m	0,83	Vrata 071/260/10 ost. f.mahag.dovr.lazura	kom	1200,63
Vod pp 2x4 mm ²	m	1,06	Vrata 071/260/10 ost. f.mahag.zr.dovr.lazura	kom	1213,48
Vod pp 3x1.5 mm ²	m	0,54	Vrata 081/198/10 ost. f.hrast dovr.lazura	kom	1278,39
Vod pp 3x10 mm ²	m	4,95	Vrata 081/198/10 ost. f.mahag.dovr.lazura	kom	1172,37
Vod pp 3x16 mm ²	m	7,34	Vrata 081/198/10 puna f.hrast dovr.lazura	kom	1112,24
Vod pp 3x2.5 mm ²	m	0,80	Vrata 081/198/10 puna f.mahag.dovr.lazura	kom	1030,56
Vod pp 3x25 mm ²	m	3,12	Vrata 081/198/15 ost. f.mahag.zr.dovr.lazura	kom	1266,98
Vod pp 3x35 mm ²	m	3,84	Vrata 081/198/15 puna f.hrast zr.dovr.lazura	kom	1231,59
Vod pp 3x4 mm ²	m	1,31	Vrata 081/198/15 puna f.mahag.zr.dovr.lazura	kom	1144,17
Vod pp 3x6 mm ²	m	1,77	Vrata 081/260/10 ost. f.hrast dovr.lazura	kom	1370,22
Vod pp 4x1.5 mm ²	m	0,78	Vrata 081/260/10 ost. f.hrast zr.dovr.lazura	kom	1367,93
Vod pp 4x16 mm ²	m	6,28	Vrata 081/260/10 ost. f.mahag.dovr.lazura	kom	1234,20
Vod pp 4x2.5 mm ²	m	1,21	Vrata 081/260/10 ost. f.mahag.zr.dovr.lazura	kom	1252,56
Vod pp 4x25 mm ²	m	1,66	Vrata 091/198/10 ost. f.hrast dovr.lazura	kom	1328,12
Vod pp 4x4 mm ²	m	1,82	Vrata 091/198/10 ost. f.mahag.dovr.lazura	kom	1221,45
Vod pp 4x6 mm ²	m	2,44	Vrata 091/198/10 puna f.hrast dovr.lazura	kom	1164,67
Vod pp 5x1.5 mm ²	m	0,86	Vrata 091/198/10 puna f.mahag.dovr.lazura	kom	1049,40
Vod pp 5x2.5 mm ²	m	1,24	Vrata 091/198/15 ost. f.mahag.zr.dovr.lazura	kom	1307,42
Vod pp/r 2x1.5 mm ²	m	0,52	Vrata 091/198/15 puna f.hrast zr.dovr.lazura	kom	1273,13
Vod pp/r 2x2.5 mm ²	m	0,65	Vrata 091/198/15 puna f.mahag.zr.dovr.lazura	kom	1184,71
Vod pp/r 2x4 mm ²	m	0,88	Vrata 091/260/15 ost. f.hrast zr.dovr.lazura	kom	1410,57
Vod pp/r 3x1.5 mm ²	m	0,69	Vrata 091/260/15 ost. f.mahag.zr.dovr.lazura	kom	1270,52
Vod pp/r 3x2.5 mm ²	m	0,84	Vrata 091/260/15 puna f.hrast zr.dovr.lazura	kom	1247,45
Vod pp/r 3x4 mm ²	m	1,32	Vrata 091/260/15 puna f.mahag.zr.dovr.lazura	kom	1122,05

NAZIV MATERIJALA	JED.MJ.	CIJENA, EUR	NAZIV MATERIJALA	JED.MJ.	CIJENA, EUR
Vrata harmonika plastična "GORANPRODUKT"	m ²	70,11	Zasun ms za tv s ven.za praž. no 32	kom	38,50
Vratašca dimovodna betonska	kom	4,60	Zasun ms za tv s ven.za praž. no 40	kom	43,09
Vratašca dimovodna schiedel tip 1	kom	32,39	Zasun ms za tv s ven.za praž. no 50	kom	88,64
Vratašca kromirana 15x15 cm	kom	8,68	Zasun ms za tv s ven.za praž. no 65	kom	193,01
Vratašca kromirana 20x20 cm	kom	11,00	Zasun ms za tv s ven.za praž. no 80	kom	80,88
Vratašca kromirana 25x25 cm	kom	13,52	Zemlja humus	m ³	6,47
Vratašca kromirana 30x30 cm	kom	17,18	Zid metalni pregradni deb. 10 cm	m ²	254,24
Vuna mineralna debljine 10 cm, FIP/T	m ²	6,78	Zid metalni pregradni deb. 8 cm	m ²	190,50
Vuna mineralna debljine 2 cm, S-V	m ²	1,39	Žaluzina s priborom komplet 060/060	kom	48,07
Vuna mineralna debljine 3 cm, S-V	m ²	2,08	Žaluzina s priborom komplet 060/090	kom	60,12
Vuna mineralna debljine 5 cm, S-V	m ²	3,40	Žaluzina s priborom komplet 060/140	kom	85,10
Vuna mineralna debljine 6 cm, S-V	m ²	4,11	Žaluzina s priborom komplet 060/180	kom	105,73
Vuna mineralna debljine 8 cm, FIP/T	m ²	5,15	Žaluzina s priborom komplet 060/220	kom	130,70
WC daska sjedeća plastična	kom	10,95	Žaluzina s priborom komplet 060/230	kom	135,78
WCškoička simplon-baltik	kom	38,14	Žaluzina s priborom komplet 080/140	kom	144,82
Wentus sa 2 spojnicešir. krila do 120 cm	kom	35,46	Žaluzina s priborom komplet 080/220	kom	164,49
Wentus sa 3 spojnicešir. krila do 240 cm	kom	49,09	Žaluzina s priborom komplet 090/060	kom	84,54
Zakovica	kom	0,24	Žaluzina s priborom komplet 090/090	kom	108,52
Zasun	kom	3,96	Žaluzina s priborom komplet 090/140	kom	148,86
Zasun lijev. želj. s kotačem, fi 050 mm	kom	97,66	Žaluzina s priborom komplet 090/180	kom	185,13
Zasun lijev. želj. s kotačem, fi 065 mm	kom	128,37	Žaluzina s priborom komplet 090/220	kom	223,49
Zasun lijev. želj. s kotačem, fi 080 mm	kom	154,21	Žaluzina s priborom komplet 090/230	kom	233,42
Zasun lijev. želj. s kotačem, fi 100 mm	kom	201,46	Žaluzina s priborom komplet 090/240	kom	245,83
Zasun lijev. želj. s kotačem, fi 125 mm	kom	303,14	Žaluzina s priborom komplet 100/060	kom	88,24
Zasun lijev. želj. s kotačem, fi 150 mm	kom	408,29	Žaluzina s priborom komplet 100/140	kom	158,28
Zasun lijev. želj. NP 16, no 15	kom	50,41	Žaluzina s priborom komplet 100/180	kom	196,87
Zasun lijev. želj. NP 16, no 50	kom	123,74	Žaluzina s priborom komplet 100/220	kom	236,48
Zasun lijev. želj. NP 16, no 65	kom	161,04	Žaluzina s priborom komplet 100/230	kom	249,03
Zasun lijev. želj. NP 16, no 80	kom	193,81	Žaluzina s priborom komplet 100/240	kom	257,83
Zasun ms za paru no 10	kom	16,64	Žaluzina s priborom komplet 120/060	kom	92,75
Zasun ms za paru no 15	kom	29,27	Žaluzina s priborom komplet 120/140	kom	161,83
Zasun ms za paru no 20	kom	36,53	Žaluzina s priborom komplet 120/180	kom	211,96
Zasun ms za paru no 25	kom	62,23	Žaluzina s priborom komplet 120/220	kom	253,90
Zasun ms za paru no 32	kom	82,23	Žaluzina s priborom komplet 120/230	kom	268,47
Zasun ms za paru no 40	kom	109,02	Žaluzina s priborom komplet 120/240	kom	281,72
Zasun ms za paru no 50	kom	162,59	Žaluzina s priborom komplet 140/140	kom	174,37
Zasun ms za paru no 65	kom	140,95	Žaluzina s priborom komplet 140/180	kom	222,22
Zasun ms za paru no 80	kom	390,56	Žaluzina s priborom komplet 140/220	kom	276,93
Zasun ms za paru s ven.za praž. no 10	kom	13,21	Žaluzina s priborom komplet 140/230	kom	281,67
Zasun ms za paru s ven.za praž. no 15	kom	13,46	Žaluzina s priborom komplet 150/140	kom	191,32
Zasun ms za paru s ven.za praž. no 20	kom	16,61	Žaluzina s priborom komplet 150/180	kom	329,61
Zasun ms za paru s ven.za praž. no 20	kom	16,61	Žaluzina s priborom komplet 180/140	kom	309,99
Zasun ms za paru s ven.za praž. no 32	kom	28,57	Žaluzina s priborom komplet 180/180	kom	373,78
Zasun ms za paru s ven.za praž. no 40	kom	42,68	Žaluzina s priborom komplet 180/220	kom	475,48
Zasun ms za paru s ven.za praž. no 50	kom	61,60	Žbuka gipsana	kg	0,28
Zasun ms za paru s ven.za praž. no 65	kom	107,57	Žbuka hidroizolaciona "hidrolit"	kg	0,92
Zasun ms za paru s ven.za praž. no 80	kom	139,36	Žbuka plastična	kg	1,52
Zasun ms za tv no 10	kom	16,72	Žbuka tera-termo	kg	0,32
Zasun ms za tv no 15	kom	29,12	Žbuka termon	kg	0,48
Zasun ms za tv no 20	kom	36,53	Željezo "B1"	kg	3,44
Zasun ms za tv no 25	kom	62,33	Željezo betonsko Č-200, FI 6-12	kg	2,92
Zasun ms za tv no 32	kom	83,39	Željezo betonsko Č-200, FI 13-80	kg	2,78
Zasun ms za tv no 40	kom	108,23	Željezo kutno	kg	0,88
Zasun ms za tv no 50	kom	165,54	Željezo plošno	kg	0,89
Zasun ms za tv no 65	kom	219,99	Žica bodljikava	kg	1,81
Zasun ms za tv no 80	kom	519,99	Žica paljena	kg	1,45
Zasun ms za tv s ven.za praž. no 10	kom	29,36	Žica pocinčana	kg	1,51
Zasun ms za tv s ven.za praž. no 15	kom	30,62			
Zasun ms za tv s ven.za praž. no 20	kom	32,64			
Zasun ms za tv s ven.za praž. no 25	kom	34,18			

C. PROSJEČNE BRUTTO SATNICE RADNIKA

PROSJEČNE CIJENE U REPUBLICI HRVATSKOJ
IZRAŽENE U EURIMA PO SATU

NAZIV GRUPE	CIJENA SATA PO KATEGORIJAMA, EUR							
	I	II	III	IV	V	VI	VII	VIII
Armirač	5,40	5,78	6,63	7,53	8,30	8,87	9,64	10,03
Asflater	5,40	5,78	6,63	7,53	8,30	8,87	9,64	10,03
Betonirac	5,40	5,78	6,63	7,53	8,30	8,87	9,64	10,03
Bravar	5,40	5,78	6,63	7,53	8,30	8,87	9,64	10,03
Električar	5,40	5,78	6,63	7,53	8,30	8,87	9,64	10,03
Elektromonter	5,40	5,78	6,63	7,53	8,30	8,87	9,64	10,03
Gipsar	5,40	5,78	6,63	7,53	5,40	8,87	9,64	10,03
Izolater	5,40	5,78	6,63	7,53	8,30	8,87	9,64	10,03
Kamenar	5,40	5,78	6,63	7,53	8,30	8,87	9,64	10,03
Keramičar	5,40	5,78	6,63	7,53	8,30	8,87	9,64	10,03
Kranist	0,00	0,00	0,00	8,38	8,97	9,45	10,03	10,51
Krovopokrivač	5,40	5,78	6,63	7,53	8,30	8,87	9,64	10,03
Limar	5,40	5,78	6,63	7,53	8,30	8,87	9,64	10,03
Ličilac	5,40	5,78	6,63	7,53	8,30	8,87	9,64	10,03
Metalac	0,00	0,00	0,00	8,38	8,97	9,45	10,03	10,51
Miner	5,40	5,78	6,63	7,53	8,30	8,87	9,64	10,03
Montažer	5,40	5,78	6,63	7,53	8,30	8,87	9,64	10,03
Monter grijanja	5,40	5,78	6,63	7,53	8,30	8,87	9,64	10,03
Monter obloga	5,40	5,78	6,63	7,53	8,30	8,87	9,64	10,03
Monter opreme	5,40	5,78	6,63	7,53	8,30	8,87	9,64	10,03
Parketar	5,40	5,78	6,63	7,53	8,30	8,87	9,64	10,03
Podopolagač	5,40	5,78	6,63	7,53	8,30	8,87	9,64	10,03
Radnik	5,40	5,78	6,63	7,53	8,30	8,87	9,64	10,03
Staklar	5,40	5,78	6,63	7,53	8,30	8,87	9,64	10,03
Stolar	5,40	5,78	6,63	7,53	8,30	8,87	9,64	10,03
Strojar	0,00	0,00	0,00	8,38	8,97	9,45	10,03	10,51
Tapetar	5,40	5,78	6,63	7,53	8,30	8,87	9,64	10,03
Teracer	5,40	5,78	6,63	7,53	8,30	8,87	9,64	10,03
Tesar	5,40	5,78	6,63	7,53	8,30	8,87	9,64	10,03
Torkretist	5,40	5,78	6,63	7,53	8,30	8,87	9,64	10,03
Utezač	5,40	5,78	6,63	7,53	8,30	8,87	9,64	10,03
Vodoinstalater	5,40	5,78	6,63	7,53	8,30	8,87	9,64	10,03
Vozač	5,40	5,78	6,63	7,53	8,30	8,87	9,64	10,03
Zidar	5,40	5,78	6,63	7,53	8,30	8,87	9,64	10,03

Naziv zanimanja (viša razina)	Specijalist	Stariji specijalist
Skladištar / logističar gradilišta	9,26	9,63
Gradevinski tehničar (SSS)	9,64	10,03
Tehničar obračuna / pripreme	9,26	9,63
Koordinator zaštite na radu (HSE)	9,64	10,03
Geodetski tehničar	9,26	9,63
Geodet (ovlašteni)	10,13	10,53
CAD / BIM modelar (SSS/VS)	9,26	9,63
BIM koordinator	10,13	10,53
BIM manager	11,09	11,53
Inženjer gradilišta - junior (VSS)	10,13	10,53
Inženjer gradilišta - samostalni (VSS)	10,61	11,03
Inženjer gradilišta - senior (VSS)	11,09	11,53
Poslovođa gradilišta	9,64	10,03
Glavni poslovođa	10,61	11,03
Voditelj manje složenih radova	10,61	11,03
Voditelj radova	11,09	11,53
Voditelj gradilišta	11,65	12,11
Voditelj projekta	11,65	12,11
Nadzorni inženjer - junior	10,13	10,53
Nadzorni inženjer - senior	10,61	11,03
Glavni nadzorni inženjer	11,65	12,11
Projektant (arhitekt/konstruktor/MEP) - junior	10,13	10,53
Projektant (ovlašteni)	10,61	11,03
Glavni / odgovorni projektant	11,65	12,11
Troškovničar / Quantity Surveyor	10,13	10,53
Planer / Scheduler	10,13	10,53
QA/QC inženjer (kvaliteta)	10,13	10,53

D. CJENIK STROJEVA I VOZILA

CIJENE NA ZAGREBAČKOM PODRUČJU IZRAŽENE U
EURIMA PO SATU

NAZIV	CIJENA SATA, EUR
Agregat za elekt.zavarivanje ULJANIK ARA450 34,5kW	44,64
Asfaltna baza Ammann ABA UniBatch 160 (160 t/h)	1389,29
Asfaltna baza Ammann ABC ValueTec 300	1580,20
Asfaltna baza GRADIS AB2 110kW 25t/h	495,48
Asfaltna baza GRADIS AB5 160kW 45t/h	643,90
Asfaltna baza GRADIS AB5 180kW 60t/h	1042,85
Asfaltna baza GRADIS AB6 210kW 70t/h	870,43
Asfaltna baza KOVINARSKA MK100 330kW 100t/h	1228,22
Asfaltna baza KOVINARSKA MK130 360kW 130t/h	1297,51
Asfaltna baza KOVINARSKA MK200 500kW 200t/h	1474,65
Asfaltna baza KOVINARSKA MK80 265kW 70t/h	1062,92
Asfaltna baza KOVINARSKA SM50 60t/h	599,76
Asfaltna baza KOVINARSKA SM90 100t/h	967,09
Asfaltna baza MARINI M121E190 219kW 120t/h	1167,75
Asfaltna baza MARINI M160E220 294kW 160t/h	1279,55
Asfaltna baza MARINI M220E250L 380kW 220t/h	1470,70
Asfaltna baza MARINI M260E250L 387kW 260t/h	1485,35
Asfaltna baza MARINI M35SVE125 135kW 35t/h	667,94
Asfaltna baza MARINI M380E274L 581kW 380t/h	1644,13
Asfaltna baza MARINI M450E330L 865kW 450t/h	1814,40
Asfaltna baza MARINI M60E140 168kW 60t/h	951,88
Asfaltna baza MARINI M95E160L 199kW 95t/h	1157,20
Autobet.komb.p.SCHWING-STETTER FBP400KVM16 162kW40	171,00
Autobet.p.FAGRAM PSD76-60M21/25FAP1921B151kW62m³/h	133,03
Autobet.p.FAGRAM PSD77-60M27/31 TAM260 177kW62m³/h	155,48
Autobet.p.KOVINARSKA MTB60-BM27/23TAM260 177kW66m³	161,45
Autobet.p.KOVINARSKA MTB60-Bm²1/27TAM260 177kW66m³	168,49
Autobet.p.KOVINARSKA MTB80-RM27/23TAM260 177kW84m³	158,88
Autobet.p.KOVINARSKA MTB80-Rm²1/27TAM260 177kW84m³	163,06
Autobet.p.SCHWING BPL1200Kvm²2MERC.2629 206kW130m³	262,49
Autobet.p.SCHWING BPL1200KVM42MERC.3528 206kW130m³	350,63
Autobet.p.SCHWING BPL601HDKVM21MERC.DB1722 103kW66	173,01
Autobet.p.SCHWING BPL601HDKVM28MERC.2629 162kW66m³	224,48
Autobet.p.SCHWING BPL601HDKVm²6MERC.3528 206kW66m³	302,74
Autobet.p.SCHWING BPL801KVM23MERC.1726 103kW82m³/h	182,42
Autobet.p.SCHWING BPL801KVM28MERC.DB2629 162kW82m³	226,52
Autobet.p.SCHWING BPL801Kvm²6MERC.3528 206kW82m³/h	308,73
Autobet.p.SCHWING BPL900Kvm²2MERC.2225 206kW90m³/h	246,74
Autobet.p.SCHWING BPL900KVM42MERC.3228 206kW90m³/h	339,79
Autobus TAM 130A85T 94kW (sjedala 33+1)	73,94
Autobus TAM 190A110P 129kW (sjedala 1+49+31)	90,64
Autobus TAM 260A119T 188kW (sjedala 1+53)	124,05
Autocisterna za vodu TAM 130T11B-PR 94kW 5m³	87,88
Autocisterna za vodu TAM 190T15B-PR 141kW 8m³	109,40
Autodizalica Grove GMK 4100L-1	295,85
Autodizalica Tadano AC 5.120-1	620,92
Autodizalica tel.BRATSTVO AD-08B 107kW n=8t	111,74
Autodizalica tel.BRATSTVO AD-20 191kW n=20t	158,20
Autodizalica tel.BRATSTVO AD-28 170 n=28t	156,19
Autodizalica tel.DEMAG V73 85kW n=14t	178,57
Autodizalica tel.GROVE AT1100 294kW n=100t	449,85
Autodizalica tel.GROVE TM890(12x6) 247kW n=80t	356,73
Autodizalica tel.METALNA MLT1030 137kW n=30t	244,24
Autodizalica tel.METALNA MLT1040 188kW n=40t	310,10
Autodizalica tel.METALNA MTA160-3 177kW n=16t	204,27
Autodizalica tel.METALNA MTA-160-K 154kW n=16t	178,96
Autodizalica tel.METALNA MTA200 177kW n=20.5t	214,16
Autodizalica tel.METALNA MTA-200-K 154kW n=20t	200,21
Autodizalica tel.METALNA MTA250 177kW n=25t	219,65
Autodizalica tel.METALNA MTM500 216kW n=50t	390,46
Autodizalica tel.P&H OMEGA S-40 177kW n=36,3t	271,68

NAZIV	CIJENA SATA, EUR
Autodizalica tel.P&H S-75 294kW n=75t	452,39
Autodizalica tel.P&H T-800XL 282kW n=80t	456,07
Automiješ. Liebherr HTM 905	130,58
Automiješ.ITAS AM10SH MERCEDES 3535/45 257kW 10m³	196,07
Automiješ.ITAS AM3SM TAM190T15 141kW 3m³	99,94
Automiješ.ITAS AM4SM RABA F.26.217-6.4 217kW 4m³	136,43
Automiješ.ITAS AM4SM TAM190T15 141kW 4m³	100,20
Automiješ.ITAS AM6SM IVECO 260.34AH 250kW 6m³	149,00
Automiješ.ITAS AM6SM RABA F.26.217-6.4 217kW 6m³	134,00
Automiješ.ITAS AM6SM TAM260T26 177kW 6m³	112,33
Automiješ.ITAS AM6SM TATRA815 208kW 6m³	130,74
Automiješ.KOVINARSKA ABM7SM TATRA815 208kW 7m³	130,74
Automiješ.PROGRES AM6S FAP2228 205 kW 6m³	115,86
Automiješ.STETTER AM9 FH MAN 294kW 9m³	165,36
Autoprška.za bit.KOVINARSKA SBB-9 8250l 6,6kW	176,35
Autoprška.za bit.MARINI5000l 19,1kW AM260T22 177kW	155,90
Autoprška.za bit.MARINI7000l 19,1kW AM260T22 177kW	154,63
Bager 14.OKTOBAR BGH-1000D 105kW gusj.M26t v1,25m³	95,94
Bager 14.OKTOBAR BGH-610C 69kW gusj.m=17,5t v0,6m³	72,34
Bager 14.OKTOBAR BGH-610D 69kW gusj.m=19t v=0,6m³	100,43
Bager CASE POCLAIN 1088CK 104kWgusj.20,8t0,5-1,2m³	137,33
Bager CASE POCLAIN 1088P 104,4kW toč.m18,6t v1,2m³	145,01
Bager CASE POCLAIN 170CK 178kW gusj.m³3t v=1,1-2m³	198,62
Bager CASE POCLAIN 220CK 221kW gusj.45t v1,5-2,5m³	255,30
Bager CASE POCLAIN 350CK 250kW gusj.70t v2,2-3,5m³	326,07
Bager CASE POCLAIN 688CK 64,7kW gusj.m13,2t v0,8m³	101,47
Bager CASE POCLAIN 688P 68,6kW toč.m=13,1t v=0,8m³	110,23
Bager CASE POCLAIN 888CK 91kW gusj.16,2t 0,4-1,0m³	119,21
Bager CASE POCLAIN 888P 91kW toč.m=15,1t v=0,4-1m³	122,93
Bager CATERPILLAR 214B 82kW toč.m=17t v=0,95-0,98m³	117,79
Bager CATERPILLAR 212 70kW toč.m=14t v=0,25-0,86m³	108,47
Bager CATERPILLAR 215CLC 85kWgusj.M20tv0,38-0,96m³	106,74
Bager CATERPILLAR 224 92,5kW toč.m19t v=0,36-1,2m³	127,08
Bager CATERPILLAR 225B 108kW gusj.M25t v0,56-1,6m³	139,04
Bager CATERPILLAR 235C 186kW gusj.m=42t v=1-2,3m³	207,16
Bager CATERPILLAR 245B 268kW gusj.m65t v=1,9-3,3m³	286,46
Bager ĐURO ĐAKOVIĆ POCLAIN 125CK110kWgusj.26t1,5m³	153,22
Bager JCB 818 83,5kW gusj.m=21,2t v=0,3-0,95m³	133,98
Bager kablčar DALIT BK-IVR 30kW kap.60m³/h	68,33
Bager kablčar DALIT BK-V 18,5kW kap.40m³/h	62,46
Bager KAISER 95 kW toc. m=16t v=0,6m³	117,12
Bager KOMATSU PC220 114kW gusj.m=22t v=0,4-1,1m³	131,05
Bager KOMATSU PC400 206kW gusj.m=41t v=1,2-2,0m³	210,59
Bager KOMATSU PW210 114kW toč.m=19t v=0,33-1,2m³	138,87
Bager LIEBHERR A912 90kW toč.m=19t v=0,3-1,4m³	116,37
Bager LIEBHERR R902 74kW gusj.m=19t v=0,15-1,05m³	96,00
Bager LIEBHERR R912 96kW gusj.m=23t v=0,3-1,4m³	120,09
Bager O&K MH CITY 49kW toč.m=15,2t v=0,25-0,8m³	110,62
Bager O&K MH PLUS 53kW toč.m=16t v=0,25-0,8m³	115,84
Bager O&K MH4CS 49kW toč.m=13,8t v=0,25-0,6m³	104,77
Bager O&K MH5PMS 70kW toč.m=18,0t v=0,25-0,95 m³	129,52
Bager O&K MH6PMS 106kW toč.m=21,7t v=0,6-1,3m³	153,26
Bager O&K RH PLUS 62kW gusj.m=15,9t v=0,25-0,8m³	114,09
Bager O&K RH12PMS 165kW gusj.m=37t v=0,95-1,85m³	212,59
Bager O&K RH20 198kW gusj.m=47t v=2-2,7m³	239,63
Bager O&K RH25PMS 236kW gusj.m=53t v=1,7-3,2m³	284,30
Bager O&K RH30D 294kW gusj.m=70,6t v=3,5-6,5m³	339,86
Bager O&K RH5PMS 70kW gusj.m=18,4t v=0,3-0,95m³	121,70
Bager O&K RH6PMS 106kW gusj.m=23t v=0,6-1,3m³	145,13
Bager O&K RH9 96kW gusj.m=32t v=0,5-1,5m³	151,50

NAZIV	CIJENA SATA, EUR
Bager plovni ATLAS v=0.25 m³	218,97
Bager plovni hvatač (grafjer) IHC BEAYER	313,86
Bager plovni sisavac IHC BEAYER 1103kW var	668,24
Bager RADOJE DAKIĆ A-600B 70kW toč.m=16,5t v=0,7m³	118,75
Bager RADOJE DAKIĆ A912 70kW toč.m18t v0,15-1,15m³	136,42
Bager RADOJE DAKIĆ G-1000HD 115kW gusj.M26t v1,2m³	110,30
Bager RADOJE DAKIĆ G-700/750 70kW gusj.m18t v0,9m³	85,81
Bager RADOJE DAKIĆ R912 70kWgusj.18,5t 0,15-1,15m³	106,00
Bager tel.GRADALL 660E 132kW gusj.M20t v=0,1-0,7m³	161,98
Bager tel.GRADALL 660E 132kW toč.m=20t v=0,3-0,7m³	206,77
Bager tel.GRADALL G3WD 107kW toč.m=16t	159,02
Bager tel.GRADALL G880C 119kW gusj.25t 0,19-0,96m³	169,94
Bager tel.GRADALL G880C 119kW toč.25t v0,19-0,96m³	213,39
Bager utovarivač CATERPILLAR438 57kWtoč.7t 1i0,3m³	84,44
Bager utovarivač IMP-SKIP B5 151,5kWtoč.0,8i0,25m³	64,34
Bager utovarivač PROGRES-KRAMER 516 51kW toč.0,8m³	75,60
Bager utovarivač STT KN-251 67kW toč.0,8 i 0,25m³	101,77
Bager utovarivač TORPEDO TB1941H 50kWtoč.0,9i0,3m³	72,63
Bager utovarivačCATERPILLAR416 46kWtoč.6t0,8i0,4m³	71,48
Bager utovarivačCATERPILLAR428 52kWtoč.m7t 1i0,3m³	77,17
Bager utovarivačJCB3CX 56,5kWtoč0,9-1m³i0,06-0,3m³	69,54
Bet.vlak raz.fin.glad.trač.ABG BV590 77,5kW2,5-12m	355,31
Bet.vlak raz.fin.rav.trač.VOGELE SENIOR 51kW 3-9m	275,25
Bet.vlak raz.fin.trač.VOGELE JUNIOR 28,4kW2,5-4,5m	146,75
Betonara FAGRAM BAE18 33kW kap.19m³/h	87,90
Betonara FAGRAM BAE30 47kW kap.32m³/h	119,00
Betonara FAGRAM BAE45 63kW kap.45m³/h	139,64
Betonara FAGRAM BAE55 70kW kap.55m³/h	194,83
Betonara FAGRAM BK18 33kW kap.19m³/h	84,78
Betonara FAGRAM BK30 47kW kap.32m³/h	118,16
Betonara FAGRAM BK45 63kW kap.45m³/h	128,72
Betonara GRADIS SB1000/60 95kW kap.60m³/h	255,36
Betonara GRADIS SB250/18 33kW kap.18m³/h	98,46
Betonara GRADIS SB500/35 10programa 45kW 35m³/h	117,80
Betonara PROGRES AB.18 31kW kap.18m³/h	88,19
Betonara PROGRES AB.18VT 31kW kap.18m³/h	87,93
Betonara PROGRES AB.24 36kW kap.24m³/h	89,68
Betonara PROGRES AB.24VT 36kW kap.24m³/h	91,64
Betonara PROGRES AB.35 55kW kap.35m³/h	125,23
Betonara PROGRES AB.50 78kW kap.50m³/h	145,10
Betonara PROGRES ABS.18 31kW kap.18m³/h	89,56
Betonara PROGRES ABS.24 36kW kap.24m³/h	92,21
Betonara PROGRES ABS.35 55kW kap.35m³/h	126,53
Betonara PROGRES ABS.50 78kW kap.50m³/h	124,11
Betonara PROGRES FB.60 91kW kap.66m³/h	195,64
Blanjica ručna BLACK&DECKER BD750 0,500kW	0,19
Blanjica ručna HOLZ-HER 2223 0,59kW 5,4kg	0,36
Blanjica ručna HOLZ-HER BAH02335 1,47kW 16,8kg	1,33
Blanjica ručna ISKRA SK175 0.800kW	0,31
Blanjica ručna ISKRA SK82B 0,4kW	0,19
Brusilica Makita GA5030R Angle Grinder	0,71
Brusilica ručna BLACK&DECKER P54-16 0,6kW 1,6kg	0,22
Brusilica ručna BLACK&DECKER P59-24 2,0kW 5,5kg	0,70
Brusilica ručna ISKRA KB59A 0,5kW 2,2kg	0,18
Brusilica stacionar.BLACK&DECKER BD128 0,36kW8,9kg	0,16
Brusilica tračna BLACK&DECKER BD85 0,95kW	0,34
Brusilica tračna ISKRA TB75A 0,6kW	0,25
Brusilica vibracijska BLACK&DECKER BD273 0,250kW	0,11
Brusilica vibracijska DeWalt DWE6411 Orbital Sander	0,22
Bubanj za pranje GRADIS PV1,3x4 7,5kW20m³/h	33,43

NAZIV	CIJENA SATA, EUR
Bubanj za pranje GRADIS PV1,6x6 18,5kW40m³/h	42,77
Buldozer 14.OKTOBAR TG-110D 80kW gusj.m=13,3t	70,07
Buldozer 14.OKTOBAR TG-300 239kW gusj.m=35t	185,38
Buldozer 14.OKTOBAR TG-80B 55kW gusj.m=8,9t	56,26
Buldozer CATERPILLAR 814B 161kW toč.m=4t	166,03
Buldozer CATERPILLAR 824C 235kW toč.m=6t	230,67
Buldozer CATERPILLAR 834B 336kW toč.m=5t	333,55
Buldozer CATERPILLAR D10N 338kW gusj.m=57t	365,71
Buldozer CATERPILLAR D11N 575kW gusj.m=93t	586,67
Buldozer CATERPILLAR D4H 67kW gusj.m=10t	101,43
Buldozer CATERPILLAR D5H 90kW gusj.m=12t	116,83
Buldozer CATERPILLAR D6H 123kW gusj.m=17t	149,90
Buldozer CATERPILLAR D6R 123kW gusj.m=18t	151,07
Buldozer CATERPILLAR D7H 160kW gusj.m=24t	172,79
Buldozer CATERPILLAR D7R 171kW gusj.m=24.6t	194,73
Buldozer CATERPILLAR D8N 212kW gusj.m=31t	219,57
Buldozer CATERPILLAR D9N 276kW gusj.m=43t	276,06
Buldozer KOMATSU D155A 239kW gusj.m=34,6t	230,15
Buldozer KOMATSU D355A 306kW gusj.m=45t	285,17
Buldozer KOMATSU D85E 168kW gusj.m=23,6t	189,91
Buldozer LIEBHERR PR751 243kW gusj.m=36,6t	243,32
Buldozer RADOJE DAKIĆ RDB-200 147kW gusj.m=15t	127,08
Buš.kola pov.kop INGERSOLL-RAND LM201C 64kW 44-66mm	90,31
Buš.kola pov.kop INGERSOLL-RAND LM401 104kW 64-90mm	108,38
Buš.kola pov.kop TAMROCK ZOOMTRAK DHA500S106kW51-89	135,31
Buš.kola pov.kop ŽELEZARNA RAVNE HGVV-89 toč.	40,20
Buš.kola pov.kop ŽELEZARNA RAVNE STRMICA gusj.	49,43
Buš.kola za tun.TAMROCK PARAMATIC HS205T 110kW3gr.	209,77
Bušilica Bosch GSB 18V-45 Cordless Drill	0,19
Bušilica električna BLACK&DECKER BD202 0,520kW 2kg	0,19
Bušilica električna BLACK&DECKER BD308RE 0,8kW2,5kg	0,31
Bušilica električna ISKRA VS602D 0,6kW 2,9kg	0,24
Bušilica električna ISKRA VV702D 0,72kW 3,5kg	0,28
Bušilica elektropneum. BLACK&DECKER BD425RE 0,550kW	0,24
Bušilica za cilindrično bušenje HILTI DCM1,5 2,0kW	1,59
Bušilica za cilindrično bušenje HILTI DCM2 2,3kW	2,79
Centrifugalna pumpa visokot.JASTREBAC VP32-3 2,2kW	0,84
Cijev za bušenje ŽELEZARNA RAVNE 70mm 3m	0,05
Cirkular Makita HS7601J Circular Saw	29,13
Cirkular ručni BLACK&DECKER BD59 1,020kW p=185mm	28,02
Cirkular ručni elektronik HOLZ-HER RKS2140 16,0kg	1,25
Cirkular ručni ISKRA KZ55D 0,83kW p=152mm	28,22
Cirkular stabilni BELT KŽ-600 5,5kW p=600mm	30,05
Cirkular stabilni GRADIS KŽ-7.5 7,5kW p=550mm	31,22
Čekić elektromehanički Bosch GBH 2-26 F Professional	0,24
Čekić elektropneumatski HILTI TE14 0,55kW 3,5kg	0,40
Čekić elektropneumatski HILTI TE18-M 0,72kW	0,53
Čekić elektropneumatski HILTI TE22 0,52kW 5,3kg	0,44
Čekić elektropneumatski HILTI TE72 0,80kW 8,0kg	0,72
Čekić elektropneumatski HILTI TE92 1,1kW 9,8kg	0,92
Čekić elektropneumatski HILTI TP400 1,020kW	0,81
Čekić elektropneumatski HILTI TP800 1,350kW	0,95
Čekić elektropneumatski ISKRA EK138 0,75kW 7,5kg	0,68
Čekić pneum.dubin.ŽELEZARNA RAVNE GK22.88 21kg75mm	0,35
Čekić pneum.za buš.ŽELEZARNA RAVNE VK23 23kg	0,88
Čekić pneum.za razbij.ŽELEZARNA RAVNE SRK17 18,4kg	0,52
Čekić pneum.za razbij.ŽELEZARNA RAVNE TRK30 30 kg	0,71
Čistilica MERCEDES-BENZ UNIMOG SK320 U900 98kW	158,91
Čistilica MERCEDES-BENZ UNIMOG VKS3 U900 62kW 1,9m	109,59
Damper 14.OKTOBAR D-22 188kW m=17t n=22t	139,37

NAZIV	CIJENA SATA, EUR
Damper AVELING BARFORD RD017 149kW n=15,4t	93,02
Damper AVELING BARFORD RD035 340kW n=32t	189,96
Damper AVELING BARFORD RD040 340kW n=36,3t	194,62
Damper CATERPILLAR 769C 336kW m=31t n=32t	225,08
Damper CATERPILLAR D250B 163kW n=22,7t	148,19
Damper CATERPILLAR D25C 194kW zglobni m19t n22,7t	153,63
Damper ĐUR0 ĐAKOVIĆ D12 173kW n=25t	148,12
Damper KOMATSU HD325 346kW n=32t	276,63
Damper KOMATSU HD785 753kW n=78t	569,12
Damper O&K D23.2 160kW n=22,5t	162,94
Damper O&K K35.5 282kW n=32t	234,34
Damper O&K K40.5 353kW n=38t	269,19
Damper O&K K55 485kW n=50t	354,81
Dezintegrator sa šipkama SCT PD630 110kW 1,3m³/h	77,72
Dizalica grajev.IMP-SKIP GD-1400 15kW n=1,4t h=11m	9,53
Dizalica grajev.IMP-SKIP GD-700 6,3kW n=0,7t h=10m	5,51
Dizalica mostna dvogr.FERING 200DF 26kW r=25m n=20t	67,14
Dizalica mostna jednog.FERING 120JF 14kW r=20m n=12t	45,64
Dizalica Potain MDT 269	103,06
Dizalica rešetkasta gusj.P&H 5080 126kW n=80t	422,23
Dizalica tel.TEHNOMEHANIKA HAK12 18,4kW n=1,2-4,8t	40,08
Dizalica tor.BPR-CADILLON CHRONO55 50kW preko 40tm	365,63
Dizalica tor.BPR-CADILLON CHRONOF.35 25kW preko 40tm	187,45
Dizalica tor.BPR-CADILLON GT111RP3-1,3 35kW 40-60tm	168,38
Dizalica tor.BPR-CADILLON GT114R3C-1,3 45kW 60-80tm	196,95
Dizalica tor.BPR-CADILLON GT222C2 60kW 80-100tm	339,58
Dizalica tor.BPR-CADILLON GT229C2 60kW 100-150tm	339,08
Dizalica tor.BPR-CADILLON GT446C3 160kW preko 150tm	597,16
Dizalica tor.BPR-CADILLONGT491-5R&G160kW preko 150tm	1030,09
Dizalica tor.FERING AF19-6 3kW do 25tm pro.kr.	41,26
Dizalica tor.FERING AF27-10 14kW do 40tm pro.kr.	51,99
Dizalica tor.FERING F42-13 36kW 40-60tm vod.kr.	72,52
Dizalica tor.FERING F46-20 40kW 60-80tm vod.kr.	93,82
Dizalica tor.FERING TURBO12 2,3kW do 25tm pro.kr.	35,41
Dizalica tor.METALNA 120P 58,5kW portalna preko 100tm	129,82
Dizalica tor.METALNA LM120HC 89,5kW 100-150tm	120,42
Dizalica tor.METALNA LM185HC 88,3kW 100-150tm	181,63
Dizalica tor.METALNA LM63HC 32,5kW 40-60tm vod.kr.	72,70
Dizalica tor.METALNA LM80HC 53kW 80-100tm vod.kr.	106,40
Dizalica tor.MIN-POTAIN GTMR360B 50kW preko 40tm	68,21
Dizalica tor.MIN-POTAIN TOPKIT FO/23B70kW 100-150tm	94,81
Dizalo teretno METALNA OD1000-1500 20kW n=1-1,5th=7m	22,98
Dodavač člankasti SCT ČD500x3000 4kW 156m³/h	35,21
Dodavač elektromag.SCT EMD250x600 0,3kW 12m³/h	26,86
Dodavač elektromag.SCT EMD550x1000 0,5kW 50m³/h	27,43
Dodavač elektromag.SCT EMD800x1250 1kW 95m³/h	29,33
Dozator trakasti SCT TD800x1400 4kW 400m³/h	30,33
Dozirna rešetka vibr.SCT VDR4.8x1.6 37kW 500m³/h	51,98
Dozirni stol SCT DM1250x3000 15kW 200m³/h	37,73
Dozirni stol SCT DM1480x4800 45kW 500m³/h	53,68
Dozirni stol SCT DM700x1700 5,5kW 80m³/h	30,51
Dozirni stol SCT DM900x2500 11kW 100m³/h	33,90
Drobnica čelj.dvor.SCT ČDD1000x800 110kW 90m³/h	115,29
Drobnica čelj.FAGRAM DBN1 200x400 1,5kW 13m³/h	35,05
Drobnica čelj.FAGRAM DBN1 425x600 30kW 30m³/h	43,54
Drobnica čelj.jedn.SCT ČD1100x900 110kW 270m³/h	111,83
Drobnica čelj.jedn.SCT ČD1400x1200 200kW 450m³/h	183,29
Drobnica čelj.jedn.SCT ČD770x530 55kW 105m³/h	63,57
Drobnica čelj.jedn.SCT ČD900x710 90kW 170m³/h	85,80
Drobnica konusna FAGRAM DEN50-125 37kW 33m³/h	49,65

NAZIV	CIJENA SATA, EUR
Drobilica pok.čeljusna FAGRAM PDP75-50 52kW 50m³/h	71,14
Drobilica pok.čeljusna FAGRAM PDP76-50 52kW 50m³/h	69,70
Drobilica pok.čeljusna SCT ME-ČD2/ČD 59kW 100m³/h	86,27
Drobilica pok.konusna FAGRAM PDP71-80 112kW 20m³/h	94,20
Drobilica pok.udarna FAGRAM PDP71-20 112kW 20m³/h	94,44
Drobilica pok.udarna SCT ME-ČD2/UD 79kW 60m³/h	93,18
Drobilica ud.prim.FAGRAM DEN75 400x800 37kW22m³/h	45,05
Drobilica ud.prim.FAGRAM DEN76 500x1000 55kW40m³/h	53,06
Drobilica ud.prim.SCT PUD1120x900 200kW 130m³/h	125,59
Drobilica ud.prim.SCT PUD1320x1500 500kW 375m³/h	273,25
Drobilica ud.sek.SCT SUD1100x1000 110 kW 90m³/h	83,96
Drobilica ud.sek.SCT SUD1100x350 55kW 31m³/h	57,51
Drobilica ud.sek.SCT SUD1100x700 90kW 70m³/h	71,70
Drobilica ud.sek.SCT UD800x840 75kW 63m³/h	63,56
Elektroagr.st.ULJANIK ADS32844-F6L413FR 77kw 84kVA	29,79
Elektroagr.pok.MIO-OSIJEK 2,6kW 1,5kVA	0,93
Elektroagr.pok.ULJANIK ADP32094-M34/I 27,2kW 25kVA	12,77
Elektroagr.pok.ULJANIK ADP32824-F5L413FR 64kW70kVA	27,54
Elektroagr.st.ULJANIK ADS32084-M33/I 19,1kW 15kVA	8,26
Elektroagr.st.ULJANIK ADS32094-M34/I 27,2kW 25kVA	11,64
Elektroagr.st.ULJANIK ADS32264-F4L413FR 51kW 55kVA	20,31
Elektroagr.st.ULJANIK ADS33134-DS956A 153kW 180kVA	59,73
Elektroagr.st.ULJANIKADS32864-BF6L413FR110kW120kVA	44,23
Finišer za bet.gusj.GOMACO GP3000 242,4kW3,6-11,6m	359,29
Finišer za bet.gusj.GOMACO GP5000 321kW 6,7-15,3m	466,45
Finišer za bet.trač.GOMACO C-450 8,95kW7,3m(42,7m)	123,38
Finišer za valj.asf.gusj.ABGGO[ATITAN260S52kW2,5-6	300,85
Finišer za valj.asf.gusj.DEMAG DF150C 165kW3-12,5m	484,58
Finišer za valj.asf.gusj.GRADIS F0711 28kW1,1-3,2m	239,59
Finišer za valj.asf.gusj.MARINI C252 78kW 2,5-8m	339,27
Finišer za valj.asf.gusj.MARINI C300 180kW 1,2-12m	408,12
Finišer za valj.asf.gusj.VOGELE S BOY 28kW1,1-2,6m	244,82
Finišer za valj.asf.gusj.VOGELE S1500 53kW 2,5-6m	342,72
Finišer za valj.asf.gusj.VOGELE S1600 79kW 2,5-7m	365,62
Finišer za valj.asf.gusj.VOGELE S1800 102kW 2,5-9m	374,76
Finišer za valj.asf.gusj.VOGELE S2000 160kW3-12,5m	438,02
Finišer za valj.asf.toč.BITELLI BB650 68kW1-5,5m	304,89
Finišer za valj.asf.toč.DEMAG DF130P 104kW2,5-8m	388,04
Finišer za valj.asf.toč.DEMAG DF60P 34kW 1-3m	278,02
Finišer za valj.asf.toč.GRADIS K6 75kW 2,5-8m	334,62
Finišer za valj.asf.toč.MARINI P230 52kW1,7-4,9m	268,24
Finišer za valj.asf.toč.MARINI P251 65kW 2,5-6m	332,91
Finišer za valj.asf.toč.MARINIP176 37,5kW1,1-4,2	249,78
Finišer za valj.asf.toč.VOGELE S1502 51kW 2,5-6m	340,42
Finišer za valj.asf.toč.VOGELE S1804 102kW2,5-8m	373,18
Finišer zalijev.asf.pneum.VOGELES1502GAF51kW2,5-5m	326,65
Glačalica za beton RIKO GB-1 2,0kW	0,99
Glodalica ručna ISKRA NR808A 0,85kW	0,33
Granulator čeljusni SCT ČG600x180 22kW 10m³/h	43,70
Granulator čeljusni SCT SP1000 37kW 32m³/h	50,89
Granulator čeljusni SCT SP1500 55kW 50m³/h	70,43
Greder AVELING BARFORD ASG013 126kW m=14t	119,53
Greder CATERPILLAR 12G 101kW m=13t	130,19
Greder CATERPILLAR 14G 134kW m=18,5t	174,45
Greder CATERPILLAR 16G 205kW m=24t	235,84
Greder KOMATSU GD825A 209kW m=26t	160,14
Greder O&K F156/A 112kW m=12,9t	151,13
Greder RADOJE DAKIĆ MG-145 107kW m=13t	99,18
Greder STT G71 49kW m=7,5t	77,66
Injektor GEOMA[INA IP5070 7,5kW 50l/min 69bar	40,37

NAZIV	CIJENA SATA, EUR
Ispravljač za elekt.zavarivanje ULJANIK IRA400	28,76
Jež vib.sam.ABG ALPHA 192VS 84kW 12,3t	85,29
Jež vib.sam.BOMAG BV 211 PD-5	102,79
Jež vib.sam.BOMAG BW122PD 23,5kW 2,085t	47,05
Jež vib.sam.BOMAG BW212PD 118kW 10,88t	104,00
Jež vib.sam.BOMAG BW217PD 123kW 18,366t	117,75
Jež vib.sam.dup.BOMAG BW850T 10kW 1,31t	40,30
Jež vib.sam.DYNAPAC CA151PD 53kW 6,7t	64,57
Jež vib.sam.DYNAPAC CA511PD 115kW 15,2t	98,47
Jež vib.sam.HAMM 2210SSD 40kW 4,6t	69,18
Jež vib.sam.HAMM 2510SSD 118kW 17t	117,87
Jež vib.vučeni BOMAG BW6S 36,8kW 6,7t	57,35
Kamion kiper FAP 1414SK 107kW n=7,8t	101,65
Kamion kiper FAP 1921BK 151kW n=10,5t	119,74
Kamion kiper IVECO 260.34AH 250 kW n=13t	141,17
Kamion kiper IVECO 330.30ANW 225kW n=14t	131,55
Kamion kiper IVECO 330.36H 265kW n=12t	147,72
Kamion kiper MAN 33.423DFAK 309kW n=21t	176,14
Kamion kiper Mercedes-Benz Arocs 4142	120,57
Kamion kiper MERCEDES-BENZ UNIMOG U900 62kW n=1t	72,94
Kamion kiper TAM 122T8BK 90kW n=4,3t	69,77
Kamion kiper TAM 130T11BK 94kW n=5,9t	68,88
Kamion kiper TAM 190T15BK 141kW n=8,9t	86,12
Kamion kiper TAM 260T22BK6x4-3,2 177kW n=11,9t	109,59
Kamion kiper TAM 260T26BK-6x4 s3 177kW n=15,9t	110,17
Kamion kiper TAM 260T26BK-6x4-3,2s1 177kW n=14,5t	110,18
Kamion kiper TAM 80T50B 59kW n=2,2t	51,31
Kamion kiper TAM 80T50BEK 59kW n=1,5t sj.1+5	51,23
Kamion kiper TAM MAN TGS 35.430	83,32
Kamion kiper TATRA 815 s3 208kW n=15,3t	119,92
Kamion kiper Volvo FMX 8x4	123,90
Kamion kiperRABA F.26.217 217kWmuldenPPMK26ITAS26t	126,06
Kamion sandučar FAP 1414S 107kW n=8,4t	69,24
Kamion sandučar FAP 1620BD 147kW n=9,6t	82,05
Kamion sandučar FAP 2228RBD/45/6x2 206kW n=12,7t	106,71
Kamion sandučar TAM 122T8B-3,1 90kW n=4,6t	66,13
Kamion sandučar TAM 130T11B-3,8 94kW n=6,5t	66,32
Kamion sandučar TAM 190T15B-5,2 129kW n=9,1t	78,47
Kamion sandučar TAM 190T15BL-4,6 141kW n=9,1t	80,21
Kamion sandučar TAM 260T22B/BL6x4-4,7 177kW 12,8t	104,62
Kamion sandučar TAM 80T35-2,6 59kW n=1,0t	49,24
Kamion sandučar TAM 80T35E-2,6 59kW n=0,95t	52,15
Kamion sandučar TAM 80T50-2,6 59kW n=2,4t m=5t	51,92
Kamion sandučar TAM 80T50E-2,6 59kW n=2,4t	51,00
Kiper poluprikolica ITAS PPMK-26 n=26t	13,39
Kiper poluprikolica ITAS PPMK-26A n=26t	13,49
Kombibus TAM 80A50 59kW (sjedala 8+1)	54,17
Kombibus TAM 80A60 59kW (sjedala 17+1)	53,56
Kombibus Volkswagen Crafter 35	51,56
Kompresor pok.INGERSOLL-RAND P130S/WD 30.5kW 601/s	43,92
Kompresor pok.INGERSOLL-RAND P250S/WD55.2kW 1181/s	54,81
Kompresor pok.INGERSOLL-RAND P600S/WD 131kW 2831/s	86,84
Kompresor pok.INGERSOLL-RAND VHP400S/WD131kW1891/s	83,65
Kompresor pokr.INGERSOLL-RAND P180S/WD 42kW 831/s	47,19
Kompresor pokr.klip.FKS ST-ST35J 29,5kW 58,3l/s	41,07
Kompresor pokr.klip.FKS ST-ST34J 39kW 75l/s	44,76
Kompresor pokr.klip.FKS ST-ST37J 59kW 116,6l/s	53,61
Kompresor pokr.vij.FKS XA125J 56kW 125l/s	53,07
Kompresor pokr.vij.FKS XA175J 84kW 175l/s	63,24
Kompresor pokr.vij.FKS XA230J 103kW 225l/s	72,60

NAZIV	CIJENA SATA, EUR
Kompresor pokr.vij.FKS XA350J 165kW 350l/s	97,90
Kompresor pokr.vij.FKS XAS85J 38kW 83,5l/s	46,06
Kompresor stac.klip.FKS DR418JPAK 90kW 163l/s	30,08
Korpa za beton METALNA 0,5m³ m=1,3t	0,27
Korpa za beton METALNA 0,75m³ m=1,9t	0,32
Korpa za beton METALNA 1,0m³ m=2,7t	0,42
Kotao za lijev.asf.RIKO GT10 28kW10,8tTAM260 177kW	123,73
Kotao za lijev.asf.vuč.RIKO GTA-10 28kW 10,8t	21,87
Makara eksplozivna DELMAG D8-22 m=0,8 t	42,94
Makara električna DELMAG PE2001 26kW 1,08t	60,63
Miješalica za beton FAGRAM MDV02-375 7kW 8m³/h	34,58
Miješalica za beton FAGRAM MEV02-375 5,5kW 8m³/h	32,79
Miješalica za beton FERING 300 1,1kW v=300l	27,41
Miješalica za beton FERING 350 1,7kW(220V) v=350l	27,66
Miješalica za beton METALNA MM1000 28kW 5-8m³/h	55,76
Miješalica za mort FAGRAM MEV50-1-4 3kW 5m³/h	29,69
Minibus TAM80A60 59kW (sjedala 16+1)	56,98
Mlin centr.SCT HSNR800x135/1150 110kW 30m³/h	87,60
Mlin čekičar dvorot.SCT DKM 800x400x2 150kW 10m³/h	45,92
Mlin čekičar FAGRAM MČN44-450x1200 75kW 55t/h	59,32
Mlin čekičar FAGRAM MČN45-200x650 30kW 10t/h	42,55
Mlin čekičar FAGRAM MČN46-300x1000 55kW 40t/h	50,28
Mlin čekičar SCT BL-3 30kW 12m³/h	40,02
Mlin čekičar SCT BL-5 75kW 35m³/h	58,84
Mlin čekičar SCT BL-6 132kW 63m³/h	81,65
Mlin čekičar SCT BL-7 250kW 125m³/h	137,75
Mlin kuglični SCT KM1,65x3,1 132kW 6m³/h	98,79
Mlin pokr.čekičar FAGRAM PDP71-20 112kW 20m³/h	91,29
Mlin sa šipkama SCT PM1,8x3,3 110kW 13m³/h	96,69
Mlin sa valjcima SCT V1-80 45kW do 20m³/h	64,83
Mlin ud.horiz.SCT HPM850x135x6 55kW 20m³/h	70,66
Mlin za fino mljevenje SCT DM800x400 161kW 2,2m³/h	90,40
Nadgradnja autocisterna GO[A 11,18m³ n=8,2t	6,57
Nadgradnja autocisterna GO[A 15,26m³ n=12,4t	7,67
Nadgradnja silo-kamion ITAS CPM-20-A v=20m³	13,63
Nosač rešetkasti ŽELJEZARA SISAK I=15-40m 1m	0,31
Nosač rešetkasti ŽELJEZARA SISAK I=5-15m 1m	0,31
Oplata panel za stupove BRODOSPLIT čelična 3mm 1m²	3,02
Oplata panelNOEzidna vodootporna šperploča15mm 1m²	2,92
Oplata ploča BRODOSPLITstol vodoot.šper.15-20mm 1m²	3,92
Oplata ploča GRADA-MONT GM-3stol vodootp.šp.20mm1m²	2,62
Oplata ploča NOE vodootp.šp.s obarajuć.glavom12mm1m²	2,96
Oplata prostorna BRODOSPLIT čelična 3mm 1m²	1,80
Oplata prostorna GRADA-MONT GM-T1 čelična 3mm 1m²	0,80
Oplata prostorna NOE čelična 4mm 1m²	2,24
Oplata velikoploš.zidnaGRADA-MONT GM-KBvod.šper1m²	1,26
Oplata velikoploš.zidnaGRADA-MONT GM-KČčel.3mm 1m²	0,99
Oplata velikoplošna zidna NOE vodoot.šper.21mm 1m²	3,40
Oplata velikoplošna BRODOSPLIT čelična 3mm 1m²	2,73
Osobno vozilo Renault Captur 1.0 TCE 90	44,61
Osobno vozilo Volkswagen Polo	42,33
Osobno vozilo VW-TAS GOLF JX D/4 40kW	46,88
Pervibrator elekt.ISKRA VI34A 0,15kW 1,6kg	28,03
Pervibrator elekt.ISKRA VI50A 0,25kW 3,3kg	28,40
Pervibrator elekt.ISKRA VI75A 0,50kW 9,3kg	28,77
Pervibrator elekt.WACKER IREK1,6Y 2,1kW	29,39
Pervibrator elekt.WACKER IREK1,1Y 1,1 kW	28,74
Pervibrator elekt.WACKER IREK1,3Y 1,6kW	29,18
Pervibrator pneum.PETAR DRAPJIN LAV-120	28,21
Pervibrator pneum.PETAR DRAPJIN LAV-55	28,41

NAZIV	CIJENA SATA, EUR
Pervibrator pneum.PETAR DRAPJIN LAV-80	28,53
Pila elektromotorna BLACK&DECKER GK310 1,3kW	28,75
Pila elektromotorna ISKRA VZ135 1,5kW	28,22
Pila motorna STIHL 026AVSEQ 2,4kW	29,04
Pila motorna STIHL 034AVEQ 3,0kW	29,55
Pila motorna TOMOS 281SE 4,3kW	29,62
Pila motorna TOMOS 61FF 2,9kW	29,21
Ploča vibracijska trodjelna PROGRES	3,30
Ploča vibracijska trodjelna STT TVP-3 1,77t	3,87
Plovna kosilica	51,33
Plovna platforma IHC BEAYER	197,84
Plovni šlep 180 t	111,60
Plovni šlep 500 t	168,46
Plovni tegljač 225kW	193,96
Plovni tegljač IHC 307 KW	233,42
Podupirač ŽELJEZARA SISAK P-4 1,6/2,9 m=10kg 1kom.	0,28
Poluprikolica autocisterna GOJA FPPC-28 n=23,5t	15,00
Poluprikolica autocisterna GOJA FPPC-40-K n=40t	14,38
Poluprikolica kiper GORICA PK-24T-01 n=24t	12,34
Poluprikolica kiper GORICA PK325M-01 n=23t	11,95
Poluprikolica kiper GORICA TK-200-01 n=14,2t	9,77
Poluprikolica n.GORICA PN20 RABA S.22.217 217kW20t	148,02
Poluprikolica n.GORICA PN35 RABA S.26.217 217kW35t	150,76
Poluprikolica niska GOJA FNNPP-50 n=50t m=9t	13,05
Poluprikolica niska GORICA PN15-01L n=15,3t m19,5t	5,49
Poluprikolica niska GORICA PN20R-01L n=20t m=25,5t	8,39
Poluprikolica niska GORICA PN24R-01L n=24t m=6,2t	8,86
Poluprikolica niska GORICA PN32T-01L n=32t m=9,85t	12,77
Poluprikolica niska GORICA PN35R-01L n=35,3t m=42t	10,80
Poluprikolica niska GORICA PN-HK50R-01 n=50t m=15t	29,77
Poluprikolica sandučar GORICA PB-330Z-07R n=25,8t	13,87
Poluprikolica sandučar ITAS PP-16PAL n=16t	9,62
Poluprikolica silo-kamion ITAS CPM-1923 n=19t	17,99
Pretvarač napona(benzin)WACKER HBA 1.5/200 3,1kW	1,70
Pretvarač napona(dizel)WACKER HDA 4/200 5,15kW	3,15
Pretvarač napona(elekt.)ISKRA MG221 2,2kVA 45kg	1,26
Pretvarač napona(elekt.)WACKER FN4/200 3,8kVA 64kg	1,73
Pretvarač napona(elekt.)WACKER FU2/200 2,0kVA 44kg	1,12
Pretvarač napona(elekt.)WACKER FU5Z/200 5kVA 75kg	2,26
Pretvarač za elekt.zavarivanje ULJANIK KB575 15kW	32,08
Prikolica autocisterna GOJA FPC-10 n=10,4 t	8,68
Prikolica dvoosovinska GORICA BGR-16K-01 n=16t	7,75
Prikolica jednoosovinska UTVA PDT-10 n=10t	3,61
Prikolica kiper GOJA FKP10 n=10t	5,65
Prikolica kiper ITAS PK-14 n=14t	9,04
Prikolica kiper traktorska jednoos.IMT-635.40 n=4t	0,83
Prikolica niska GOJA FNNP-50 n=50t m=11t	14,97
Prikolica niska GORICA TN 20R-01L n=20,0t m=26t	10,12
Prikolica niska GORICA TN15-01L n=15,2t m=4,8t	7,06
Prikolica niska GORICA TN24R-01L n=23,5t m=30t	10,37
Prikolica niska GORICA TN35R-01L n=35t m=40t	12,77
Prikolica niska GORICA TN40R-01L n=40t m=9,4t	15,83
Prikolica niska GORICA TN50-03 n=50t m=9,6t	18,41
Prikolica silo-kamion ITAS CPM-1219 n=12t	17,02
Prskalica za emulziju sa grij.GRADIS PBE-G 4kW400l	32,24
Prskalica za emulziju sam.MARINI 6,6kW 440l	32,33
Puhaljka za ceste MARINI 6,6kW m=90kg	29,67
Pumpa centrif.uronjena ELEKTROKOVINA VCG1010 4kW	1,53
Pumpa centrif.uronjena ELEKTROKOVINA VCG1410 5,5kW	2,04
Pumpa centrif.uronjena FLYGT BS2051 1kW 18kg	0,60

NAZIV	CIJENA SATA, EUR
Pumpa centrif.uronjena FLYGT BS2102 5,2kW 48kg	2,05
Pumpa centrif.uronjena FLYGT BS2151 20kW 165kg	7,51
Pumpa pneum.za beton FAGRAM PSD4-100/40 30kW	126,38
Pumpa pneum.za beton Schwing SP 750-18	44,50
Pumpa podvodna rotac. ELEKTROKOVINA PC10-05 29.4kW	10,83
Pumpa podvodna rotac. ELEKTROKOVINA PC4-08 1.1 kW	0,53
Pumpa podvodna rotac. ELEKTROKOVINA PC6-05 3.7 kW	1,48
Pumpa podvodna rotac. ELEKTROKOVINA PC8-04 11 kW	4,31
Pumpa za beton FAGRAM PVD70-25 47kW 25m³/h	62,10
Pumpa za beton KOVINARSKA BPS K45HD 87kW 44,2m³/h	83,09
Pumpa za beton SCHWING BP1000R-18 78kW 51m³/h	86,93
Pumpa za beton SCHWING BP2000HDR-20 90kW 87m³/h	102,92
Pumpa za beton SCHWING BP4000HDR-18 132kW 94m³/h	129,11
Pumpa za beton SCHWING BP750R-15 38kW 32m³/h	65,69
Pumpa za mort FAGRAM PM5-500/100 11kW 4,8m³/h	34,21
Rasvjetni toranj GOŠA 27,2kW 25kVA	13,29
Razastirač kam.mat.MARINI TAM 260T26 177kW n=14,5t	126,36
Razastirač kam.mat.sam.GOMACO 8500B 160kW	164,91
Rešetka vibracijska SCT IR2,7x1,3 11kW 170m³/h	38,01
Rešetka vibracijska SCT IR2x1 5,5kW 100m³/h	31,25
Rešetka vibracijska SCT IR3,5x1,6 30kW 300m³/h	50,34
Rezač fuga CVETO PETERLIN PC-10 7kW	31,61
Rezač fuga CVETO PETERLIN PC-15 12kW	36,95
Rezač fuga KSG507 5,2kW	38,26
Rezač fuga WACKER BTS11 3,5kW	29,34
Rezač fuga WACKER DFS90 4,8kW	31,35
Rezervoar komprimiranog zraka horiz.KRIVAJA 1,25m³	0,79
Rezervoar komprimiranog zraka kompez.KRIVAJA 145l	0,28
Rezervoar komprimiranog zraka stoj.KRIVAJA 1,25m³	1,01
Silos pretovarni za beton FAGRAM PSV89-2-7 11kW7m³	32,28
Silos pretovarni za beton SCT BS4.5H 5,5kW 4,5m³	30,77
Silos za cement FAGRAM SCN-100 100t	3,65
Silos za cement FAGRAM SCN-250 250t	9,47
Silos za cement FAGRAM SCN-300 300t	10,23
Silos za cement FAGRAM SCV-100 100t	4,22
Silos za cement FAGRAM SCV-250 250t	11,76
Silos za cement FAGRAM SCV-300 300t	12,48
Silos za cement FAGRAM TSCN-30 30t	1,90
Silos za cement FAGRAM TSCN-50 50t	2,57
Silos za cement FAGRAM TSCN-50 50t	2,57
Silos za cement FAGRAM TSCV-30 30t	2,38
Silos za cement GRADIS SC100 100t	4,84
Silos za cement GRADIS SC150 150t	8,94
Silos za cement GRADIS SC50 50t	3,90
Silos za cement PROGRES SC.200 200t	8,70
Silos za cement PROGRES SC.250 250t	11,61
Silos za cement PROGRES SC.30 30t	2,52
Silos za cement PROGRES SC.300 300t	12,45
Silos za cement PROGRES SC.350 350t	14,72
Silos za cement PROGRES SC.500 500t	18,88
Silos za cement PROGRES SC.60 60t	3,12
Silos za cement PROGRES SCT.100 100t	4,31
Silos za cement PROGRES SCT.50 50t	2,67
Sita elektromagnetna SCT EMS1x1 0,4kW 3m³/h	28,80
Sita elektromagnetna SCT EMS2x1 0,8kW 6m³/h	30,34
Sita elektromagnetna SCT EMS3x1 1,2kW 9m³/h	32,09
Sita rez.sis.BinderSTT S1300GMx6700 7,5kW25-100m³/	42,65
Sita rez.sis.BinderSTT SL1000GMx4700 5,5kW25-100m³	37,17
Sita rez.sis.BinderSTT SS2000GMx6700 22kW25-100m³/	55,86
Sita rez.sis.BinderSTT SS2000GMx8700 22kW25-100m³/	60,12

NAZIV	CIJENA SATA, EUR
Sita vibracij.FAGRAM SEN.04-1000x3000 5,5kW40t/h	31,71
Sita vibracij.FAGRAM SEN.14-1150x3850 7,5kW50t/h	33,97
Sita vibracij.prim.SCT PVS3x1,2/2 5,5kW80m³/h	31,65
Sita vibracij.prim.SCT PVS4x1,5/2 7,5kW120m³/h	34,39
Sita vibracij.prim.SCT PVS5,2x1,8/2 15kW200m³/h	38,31
Sita vibracij.sek.SCT RVQ7x2/2,5 22kW200m³/h	48,02
Sita vibracij.sek.SCT SVS4x1,5/2 7,5kW110m³/h	32,91
Sita vibracij.sek.SCT SVS6x2/2/2 1/3 2,2kW190m³/h	41,04
Sita vibracij.sek.SCT VS2x0,7/3 2,2kW 20m³/h	28,83
Skela fasadna IMP-SKIP 1m²	0,03
Skela fasadna ŽELJEZARA SISAK FK011 500M2 1m²	0,07
Skela fasadna ŽELJEZARA SISAK FK012 280M2 1m²	0,08
Skela fasadna ŽELJEZARA SISAK FS500 1m²	0,07
Skela okvirna ŽELJEZARA SISAK 1m²	0,05
Skela pokretna ŽELJEZARA SISAK 1m²	0,13
Skela teška ŽELJEZARA SISAK TC-250 stup h=4,8m	4,10
Skela teška ŽELJEZARA SISAK TC-500 stup h=5,1m	5,33
Skela toranjska ŽELJEZARA SISAK T200 1m³	0,23
Skela toranjska ŽELJEZARA SISAK T400 1m³	0,23
Skreper CATERPILLAR 615C 198kW elev.m=23t v=12,2m³	227,96
Skreper CATERPILLAR 621E stand.246kW m³Ot v=15,3m³	256,08
Skreper CATERPILLAR 631E stand.336kW m44t v=23,7m³	349,93
Skreper CATERPILLAR 637E 336kW+187kW m51t v=23,7m³	487,57
Spojnicica IMT 355.11.000 1kom.	0,01
Spojnicica IMT 355.13.000 1kom.	0,01
Spojnicica IMT 355.67.000 1kom.	
Spojnicica IMT 355.68.000 1kom.	0,01
Stol za mjer.rez.bet.č.TEHNOZAVOD MV-55 16,9kW	15,61
Stol za transport bet.č.TEHNOZAVOD SPM-12 3,7kW	4,79
Stroj mlaz.bet.suhi i mok.post.ALIVA DUPLO285 11kW	45,05
Stroj mlaz.bet.suhi post.ALIVA LARGO 260 8,5kW	38,18
Stroj mlaz.bet.suhi post.ALIVA245 3,2kW	32,90
Stroj za bet.kanala GOMACO CP-650 48,5kW	176,91
Stroj za bet.kosinafin.tran.GOMACOSL450 52,2kW3-42	97,82
Stroj za buš.pil.DELMAG-RH0610 i O7K RH9LC 96 kw	153,73
Stroj za buš.pil.DELMAG-RHV1213LIEBHERR R952 161kW	329,61
Stroj za isp.rez.b.čelika TEHNOZAVOD BNT-40 18,6kW	14,93
Stroj za izr.cest.rubnj.GOMACO CC1200 12,8kW	41,59
Stroj za izr.cest.rubnj.GOMACO COMMANDERII 68,6kW	86,23
Stroj za izr.cest.rubnj.GOMACO COMMANDERIII104,4kW	127,19
Stroj za markiranje HOFMANN H16-1 15kW	53,69
Stroj za markiranje HOFMANN H26-1 34kW	70,97
Stroj za markiranje HOFMANN H5 2,6kW	31,56
Stroj za mješ.trans.pod.VELZENER ESTROMAT260D 11kW	36,66
Stroj za mješ.trans.pod.VELZENER ESTROMAT260E5,5kW	33,57
Stroj za nab.sig.ogradeRIKO NE1750 UNIMOG U90062kW	91,33
Stroj za obnavljanje asf.GRADIS MBU250 6,6kW 4t/h	38,90
Stroj za obnavljanje asf.koln.MARINI ART220 252kW	534,38
Stroj za obnavljanje asf.koln.WIRTGEN 4500 182kW	590,35
Stroj za rez.bet.č.PEDINGHAUS SIMPLEX 60HV 11kW	8,76
Stroj za rez.bet.č.PEDINGHAUS SIMPLEX 45H 5,5kW	5,94
Stroj za rez.sav.isp.b.č.JELŠINGRAD MSSP40/35 2,5kW	3,50
Stroj za rez.ukam.ROCSAW RS10-D7H 349,3kW50,4-0,9m	400,40
Stroj za sav.bet.č.PEDINGHAUS PERFEKT 60PCN 3,65kW	8,84
Stroj za sav.bet.č.PEDINGHAUS SPECIAL32S 2,1kW	3,78
Stroj za sav.bet.č.TEHNOZAVOD ST-55 4,3kW	5,20
Stroj za stabilizaciju tla BOMAG MPH100 257kW	206,26
Stroj za ugrad.morta PUTZMEISTER M500E 18,5kW8m³/h	41,96
Stroj za ugradnju mortaCENTROVOD CENTROIZOMAT5,1kW	31,65
Stroj za upucavanje čavala u beton HILTI DX36M	0,22

NAZIV	CIJENA SATA, EUR
Stroj za upucavanje čavala u beton HILTI DX450	0,23
Stroj za zalijevanje fuga ELE HFRC 6,3kW	38,11
Stroj. mlaz.bet.suhi post.FAGRAM MT2-500/100 3,7kW	31,31
Strojna mlatilica	50,64
Strugač asf.bet.gusj.CATERPILLAR PR1000 745kW 3,8m	762,83
Strugač asf.bet.gusj.CATERPILLAR PR750 559kW 3,1m	626,46
Strugač asf.bet.gusj.GOMACO SCARPLANEI 89,5kW 0,9m	192,79
Strugač asf.bet.gusj.WIRTGEN 2000VC 298kW 0,4-2,1m	492,13
Strugač asf.bet.gusj.WIRTGEN 2600C 559kW 2,6m	1006,52
Strugač asf.bet.pneum.BITELLI SF100T4 131kW 0,5-1m	207,12
Strugač asf.bet.pneum.CATERPILLAR PR275 201kW 1,7m	325,21
Strugač asf.bet.pneum.WIRTGEN SF300C 17,7kW 0,3m	114,32
Strugač asf.bet.pneum.WIRTGENSF2000VC 298kW 0,4-2,1m	533,34
Škare za lim ručne ISKRA RS32A 0,330kW 2,7kg	0,20
Tegljač FAP 1620BDT 147kW 9,4t v.m.32t	84,75
Tegljač FAP 2228RBDT/32/6x2 206kW n=14t v.m.40t	109,61
Tegljač RABA S.16.217-4,2-3,5 217kW n=9t v.m.38t	112,92
Tegljač RABA S.22.217-6,2 217kW n=13t v.m.38t	116,37
Tegljač RABA S.26.217-6,4 217kW n=16,5t v.m.38t	118,39
Tegljač TAM 190T15BLS-3,5 129kW v.m.27t	83,72
Tegljač TAM 190T15BS-3,5 129kW v.m.27t	82,41
Tegljač TAM 260T22BLS-6x4 177kW v.m.40t	107,78
Tegljač TAM 260T22BS-6x4 177kW v.m.40t	106,28
Terensko vozilo Suzuki Jimny 1.5 AllGrip	51,30
Traktor toč.IMT-5100 77kW	57,68
Traktor toč.IMT-549 34,5kW	39,59
Traktor toč.IMT-560 42,5kW	42,99
Traktor toč.TORPEDO TD55A-ADRIATIC 37,5kW	42,78
Traktor toč.TORPEDO TD75A-ADRIATIC 51kW	49,11
Traktor toč.TORPEDO TD90A-ADRIATIC 68kW	56,03
Transform.stan.(met.kućiš.)RADE KONČAR KVTdo630kVA	6,90
Transform.stanica(stupna) RADE KONČAR ALSTS 250kVA	2,94
Transform.stanica(stupna)RADE KONČAR ALRSTS 100kVA	2,15
Transformator RADE KONČAR 3TBNV 1000-24 1000kVA	3,27
Transformator RADE KONČAR 3TBNV 100-24 100kVA	0,72
Transformator RADE KONČAR 3TBNV 630-24 630kVA	2,37
Transporter pužni za cem.PROGRES PT.16 3kW 16t/h	1,81
Transporter pužni za cem.PROGRES PT.30 5,5kW 30t/h	2,84
Transporter pužni za cem.PROGRES PT.45 7,5kW 45t/h	3,91
Transporter pužni za cem.PROGRES PT.60 11kW 60t/h	5,52
Transporter SCT STB-S/500 l=15m 3kW	32,00
Transporter SCT STB-S/500 l=22m 3kW	31,24
Transporter SCT STB-S/500 l=32m 5,5kW	32,19
Upravljač daljin.mlaznicom,robot ALIVA AL-305 37kW	24,69
Utovarivač 14.OKTOBAR ULT-100 78kW toč.9,5tv=1,5m³	70,00
Utovarivač 14.OKTOBAR ULT-160C 118kW toč.14t 2,3m³	88,20
Utovarivač 14.OKTOBAR ULT-220B 162kW toč.m18t v3m³	100,28
Utovarivač bočni SALZGITTER SKL600 40kWgusj.v0,6m³	94,48
Utovarivač CATERPILLAR 916 63kW toč.m=8t v=1,5m³	92,73
Utovarivač CATERPILLAR 926E 82kW toč.m=9t v=1,9m³	98,24
Utovarivač CATERPILLAR 936E 101kW toč.m12t v=2,3m³	111,47
Utovarivač CATERPILLAR 943 60kW gusj.m12t v=1,15m³	93,88
Utovarivač CATERPILLAR 950E 119kW toč.m16t v=3,1m³	129,96
Utovarivač CATERPILLAR 953 82kW gusj.m=14t v=1,5m³	103,91
Utovarivač CATERPILLAR 963 112kW gusj.m18t v=2,0m³	128,16
Utovarivač CATERPILLAR 966E 161kW toč.M20t v=3,8m³	154,43
Utovarivač CATERPILLAR 973 157kW gusj.M25t v=2,8m³	177,90
Utovarivač CATERPILLAR 980C 201kW toč.M27t v=4,5m³	208,11
Utovarivač CATERPILLAR 988B 280kW toč.m=42t v=6m³	282,43
Utovarivač CATERPILLAR 992C 515kW toč.m=87t v=10m³	528,84
Utovarivač JCB 525-67 56,7kW toč.teles.m6,4t v=1m³	79,23

NAZIV	CIJENA SATA, EUR
Utovarivač KOMATSU WA420 152kW toč.m=19t v=3,7m³	139,80
Utovarivač KOMATSU WA600-1 310kW toč.m=42,2t v=5,4m³	279,45
Utovarivač LIEBHERR L551 169kW toč.m=20t v=3,5m³	151,38
Utovarivač LIEBHERR LR621B 88kW gusj.m13,9t v1,5m³	90,86
Utovarivač O&K L30 134kW toč.m=16,2t v=2,8m³	131,61
Utovarivač O&K L35 162kW toč.m=18,2t v=3,2m³	146,61
Utovarivač PROGRES-KRAMER 112SL 16,2kW toč.v0,25m³	48,48
Utovarivač PROGRES-KRAMER 312SE 36kW toč.4t v0,7m³	56,66
Utovarivač PROGRES-KRAMER 512SE 49kW toč.5t v1,0m³	67,87
Utovarivač RADOJE DAKIĆ RD-130 96kW toč.13t v1,6m³	83,81
Utovarivač RADOJE DAKIĆ RD-185 136kW toč.m16t v2m³	101,91
Utovarivač RADOJE DAKIĆ RD-250 180kW toč.m17t v3m³	169,47
Utovarivač STT N803 62kW toč.m=7,5t v=0,8m³	81,85
Utovarivač tel.bočni SALZGITTER TL800 40kWgusj.1m³	111,23
Utovarivač ZETTELMAYER ZL5001F 198kW toč.M24t v4m³	179,74
Utovarivač ZETTELMEYER ZL2002 122kW toč.13t v2.5m³	131,14
Utovarivač AVELING BARFORD WXL024 231kWtoč.25t4,6m³	163,15
Utovarivač AVELING BARFORD WXL118 192kWtoč.19t3,2m³	133,75
Vaga mostna (elekt.mjer.nap.) LIBELA 18x3m n=50t	42,18
Vaga mostna (mehan.mjer.nap.) LIBELA 18x3m n=50t	39,39
Valjak sa gum.kotačima BOMAG BW16R 65kW 7,5-20t	93,35
Valjak sa gum.kotačima BOMAGRICOMAG BW-20R 65kW24t	77,74
Valjak sa gum.kotačima GRADIS RW200 78kW 10-21t	85,98
Valjak sa gum.kotačima HAMM GRW15 65kW 11,5-24t	93,37
Valjak sa gum.kotačima HAMM GRW35 165kW 19,2-36t	178,85
Valjak sa gum.kotačima HAMM GRW5 52kW 4,3-12,5t	74,08
Valjak statički sam.HAMM HW90 40kW 10t	64,13
Valjak vib.sam.14.OKTOBAR KVV-12B 100kW 12t	78,27
Valjak vib.sam.ABG ALPHA190 84kW 10,9t	78,86
Valjak vib.sam.BOMAG BW122D 11,2kW 1,77t	41,96
Valjak vib.sam.BOMAG BW-212D 82,4kW 10,22t	89,34
Valjak vib.sam.BOMAG BW214D 101kW 13,184t	104,54
Valjak vib.sam.BOMAG BW217D 123kW 17,986t	116,98
Valjak vib.sam.dup. BOMAG BW 177 D-5	55,96
Valjak vib.sam.dup.14.OKTOBAR DVV-11B 82kW 11,6t	63,37
Valjak vib.sam.dup.ABG ALEKSANDER 134DV 62kW 9,7t	80,91
Valjak vib.sam.dup.ABG ALEXANDER130 38kW 6t	74,91
Valjak vib.sam.dup.BOMAG BW161AD 70kW 9,087t	92,08
Valjak vib.sam.dup.BOMAG BW202AD 70kW 10,077t	93,79
Valjak vib.sam.dup.BOMAG BW75AD 10kW 1,245t	39,49
Valjak vib.sam.dup.BOMAG BW75ADL 10,3kW 1,335t	72,75
Valjak vib.sam.dup.BOMAG BW75HS 7,5kW 1,0t	35,15
Valjak vib.sam.dup.BOMAG BW90S 8,8kW 1,3t	36,49
Valjak vib.sam.dup.BOMAG BW90SL 8,8kW 1,56t	37,57
Valjak vib.sam.dup.BOMAG JELŠINGRAD BW101AD10,3kW1,6	37,46
Valjak vib.sam.dup.BOMAG JELŠINGRAD BW141AD 52kW6,7t	63,08
Valjak vib.sam.dup.BOMAG JELŠINGRAD BW151AD 52kW7,1t	64,24
Valjak vib.sam.dup.BOMAG JELŠINGRAD BW160AD1 68kW8,9	72,96
Valjak vib.sam.dup.BOMAG JELŠINGRAD BW160AD2 52kW8,5	64,90
Valjak vib.sam.dup.BOMAG RICOMAG BW200 42kW 7,3t	63,65
Valjak vib.sam.dup.BOMAG RICOMAG BW35G 3kW 0,476t	31,45
Valjak vib.sam.dup.BOMAG RICOMAG BW35R 3kW 0,476t	31,97
Valjak vib.sam.dup.BOMAG RICOMAG BW76S5,75kW0,941t	33,41
Valjak vib.sam.dup.BOMAG RICOMAG BW76SL 5,75kW1,2t	33,39
Valjak vib.sam.dup.DYNAPAC CC121 23kW 2,5t	45,78
Valjak vib.sam.dup.DYNAPAC CC211 53kW 6,8t	66,90
Valjak vib.sam.dup.DYNAPAC CC501 157kW 14,8t	130,87
Valjak vib.sam.dup.HAMM DV3 23kW 3,5t	53,58
Valjak vib.sam.dup.MARINI 40VS2 44kW 4,6t	63,12
Valjak vib.sam.dup.MARINI 60VS2 58kW 6,6t	74,41
Valjak vib.sam.dup.MARINI 81VS2 58kW 8,3t	75,55
Valjak vib.sam.dup.PROGRES DVV.400 4kW 0,52t	31,75
Valjak vib.sam.dup.PROGRES DVV.700 6,5kW 0,75t	33,71

NAZIV	CIJENA SATA, EUR
Valjak vib.sam.dup.PROGRES DVV.900 6,5kW 1,35t	33,32
Valjak vib.sam.dup.PROGRES DVV.900S 6,5kW 1,5t	34,92
Valjak vib.sam.dup.PROGRES TVIN1800 13kW 2,7t	39,74
Valjak vib.sam.dup.STT DV-60 38kW 7t	62,89
Valjak vib.sam.DYNAPAC CA151D 53kW 6,2t	64,53
Valjak vib.sam.DYNAPAC CA511D 115kW 15t	99,66
Valjak vib.sam.HAMM 2210SD 40kW 4,5t	60,79
Valjak vib.sam.HAMM 2510SD 118kW 17t	93,56
Valjak vib.sam.kom.ABG PUMA169AV 51kW 7,9t	90,73
Valjak vib.sam.kom.ABG PUMA171AV 59kW 9,4t	97,94
Valjak vib.sam.kom.BOMAG 151AC 51kW 7,058t	83,40
Valjak vib.sam.kom.BOMAG BW120AC 23,5kW 2,239t	53,46
Valjak vib.sam.kom.HAMM DV10K 65kW 10,4t	104,53
Valjak vib.sam.kom.HAMM DV3K 23kW 3,5t	56,51
Valjak vib.sam.komb.BOMAG JELŠINGRAD BW160AC52kW8,3t	66,30
Valjak vib.vučeni BOMAG BW6 36,8kW 5,8t	55,05
Valjak vib.vučeni dup.BOMAG BW90SH 8,8kW 1,5t	38,46
Ventilator aks.VENTILATOR ABV-e5 2,2kW 4m³/s	0,78
Ventilator aks.VENTILATOR AGVTe-650C 0,75kW 3m³/s	0,38
Ventilator aks.VENTILATOR AMV-16 30kW 45m³/s	11,13
Ventilator cent.VENTILATOR NOVENT 500 15kW 8m³/s	5,74
Ventilator cent.VENTILATORULTRAVENT00A11kW0,9m³/s	3,79
Vibrator fuga i polagač moždanika ABG FVD60 8,2kW	89,97
Vibrator oplatni elekt.WACKER AR01/220W 0,07kW	28,63
Vibrator oplatni elekt.WACKER AR06/380 0,9kW	28,97
Vibrator oplatni elekt.WACKER ARFM08 1,1kW	28,31
Vibrator oplatni elekt.WACKER ARFM25/4 1,7kW	28,75
Vibrator oplatni pneum.PETAR DRAP[IN FEV-1	28,35
Vibrator oplatni pneum.PETAR DRAP[IN FEV-2	28,21
Vibrator oplatni pneum.PETAR DRAP[IN FEV-2A	28,41
Vibrator oplatni pneum.PETAR DRAP[IN FEV-2A SP	27,82
Vibrator oplatni pneum.PETAR DRAP[IN FEV-3	27,74
Vibronabijač BOMAG JELŠINGRAD BT70S 2,6kW 73kg	27,90
Vibronabijač WACKER BS105Y 3,1kW 101kg	29,08
Vibronabijač WACKER BS62Y 2,3kW 62kg	28,54
Vibronabijač WACKER ES65Y/380 3,2kW 75kg	28,58
Vibronabijač Wacker Neuson BS60-2plus	28,48
Vibroploča BOMAG JELŠINGRAD BP19/48 4,8kW 167kg	29,09
Vibroploča BOMAG JELŠINGRAD BP19/75 4,8kW 177kg	29,62
Vibroploča PROGRES VP. 1800 6,5kW 200kg	30,11
Vibroploča PROGRES VP.3000 4,4kW 400kg	29,12
Vibroploča WACKER DPS2350 4,4kW 169kg	29,90
Vibroploča WACKER DPU3345F 4,4kW 314kg	30,79
Vibroploča WACKER DPU5055 9,7kW 455kg	33,93
Vibroploča WACKER Wacker Neuson BS70-2plus	35,03
Viljuškar INDOS VAD38/20B 38,2kW n=2t	40,18
Viljuškar INDOS VAD38/30B 38,2kW n=3t	41,10
Viljuškar INDOS VAE12/30E 22,8kW n=3t	43,68
Viljuškar INDOS VAE5/15E 10kW n=1,5t	37,20
Viljuškar LITOSTROJ V10-IH S40 88kW n=10t	64,46
Viljuškar LITOSTROJ V12,5-IH S40 88kW n=12,5t	67,34
Viljuškar LITOSTROJ V3,6-IH P32 40kW n=3,6t	46,00
Viljuškar LITOSTROJ V3,6-IH P40 40kW n=3,6t	46,59
Viljuškar LITOSTROJ V4-IH P32 40kW n=4t	46,33
Viljuškar LITOSTROJ V5-IH P40 59kW n=5t	54,36
Viljuškar LITOSTROJ V5-IM P40 59kW n=5t	52,59
Viljuškar LITOSTROJ V8-IH S40 59kW n=8t	58,93
Viljuškar LITOSTROJ V8-IM S40 59kW n=8t	59,03
Vozilo dostavno Mercedes-Benz Sprinter	43,19
Vozilo dostavno Mercedes-Benz Sprinter Tourer	50,64
Vozilo dostavno TAM 80T50F-3,2 59kW n=2t	54,24
Vozilo osobno MERCEDES 190D 53kW	56,44
Vozilo osobno MERCEDES 260E 118kW	85,52

NAZIV	CIJENA SATA, EUR
Vozilo osobno MERCEDES 300E 132kW	91,53
Vozilo spec.za eksplozive TAM 130T11BEK 94kW n=5t	71,62

E. CJENIK RADOVA

PROSJEČNE NETO CIJENE RADOVA U
REPUBLICI HRVATSKOJ IZRAŽENE U
EURIMA PO JEDINICI MJERE

ŠIFRA	VRSTA RADA	JED.MJ.	CIJENA, EUR			
			SPLIT	ZAGREB	OSIJEK	RIJEKA
0. RUŠENJE						
100.01.03	Rušenje betonskih trakastih temelja	m³	491,25	491,25	491,25	491,25
100.01.05	Rušenje betonskih temelja samaca	m³	345,34	345,34	345,34	345,34
100.01.06	Rušenje armirano-betonskih temelja samaca	m³	814,51	814,51	814,51	814,51
100.01.07	Rušenje armirano-betonske temeljne grede	m³	530,35	530,35	530,35	530,35
100.01.08	Rušenje armirano-betonske temeljne ploče	m³	527,44	527,44	527,44	527,44
100.02.01	Rušenje armirano-betonski skelet s zidovima za ispunu	m²	133,60	133,60	133,60	133,60
100.02.03	Rušenje kamenog zida	m²	26,36	26,36	26,36	26,36
100.02.04	Rušenje betonskog zida	m²	69,42	69,42	69,42	69,42
100.02.05	Rušenje zida od opeke	m²	12,39	12,39	12,39	12,39
100.02.06	Rušenje zida sa horizontalnim serklažima	m²	31,42	31,42	31,42	31,42
100.02.07	Rušenje zida sa hor. i vert. serklažima	m²	37,65	37,65	37,65	37,65
100.02.08	Rušenje zida od betonskih blokova	m²	6,18	6,18	6,18	6,18
100.02.09	Rušenje zida od plino-betonskih blokova	m²	6,17	6,17	6,17	6,17
100.02.10	Rušenje armirano-betonskih	m²	74,82	74,82	74,82	74,82
100.02.11	Rušenje krupno-panelni sistem zidova	m²	73,85	73,85	73,85	73,85
100.02.12	Rušenje drvenih zidova	m²	9,44	9,44	9,44	9,44
100.02.13	Rušenje lakih montažnih	m²	3,83	3,83	3,83	3,83
100.03.01	Rušenje drvenih grednika	m²	28,89	28,89	28,89	28,89
100.03.02	Rušenje armirano-betonske ravne ploče	m²	49,40	49,40	49,40	49,40
100.03.03	Rušenje armirano-betonske rebraste ploče	m²	49,32	49,32	49,32	49,32
100.03.04	Rušenje polumontažnih bet. stropova	m²	36,70	36,70	36,70	36,70
100.03.05	Rušenje polumontažnih stropova od opekarskih proizvoda	m²	36,84	36,84	36,84	36,84
100.03.06	Rušenje montažnih stropova	m²	49,45	49,45	49,45	49,45
100.03.07	Rušenje montažnih stropova od lakoagr. ploča	m²	28,73	28,73	28,73	28,73
100.05.01	Rušenje pokrova biber crijepom	m²	4,95	4,95	4,95	4,95
100.05.02	Rušenje pokrova utorenim crijepom	m²	2,96	2,96	2,96	2,96
100.05.03	Rušenje pokrova žljebnjacima	m²	10,10	10,10	10,10	10,10
100.05.04	Rušenje pokrova val. salonit pločama	m²	2,76	2,76	2,76	2,76
100.05.05	Rušenje pokrova salonit pločama tip " Kaštelanka"	m²	5,49	5,49	5,49	5,49
100.05.06	Rušenje pokrova eternit pločama	m²	5,41	5,41	5,41	5,41
100.05.07	Rušenje pokrova šindrom	m²	4,94	4,94	4,94	4,94
100.05.08	Rušenje pokrova pocinčanim limom	m²	12,35	12,35	12,35	12,35
100.05.09	Rušenje pokrova bakrenim limom	m²	12,55	12,55	12,55	12,55
100.05.10	Rušenje pokrova aluminijskim limomom	m²	5,43	5,43	5,43	5,43
100.05.11	Rušenje ravnog prohodnog krova	m²	57,59	57,59	57,59	57,59
100.05.12	Rušenje ravnog neprohodnog krova	m²	58,17	58,17	58,17	58,17

ŠIFRA	VRSTA RADA	JED.MJ.	CIJENA, EUR			
			SPLIT	ZAGREB	OSIJEK	RIJEKA
100.06.01	Rušenje limenih opšava i žljebova od poc. lima	m ²	13,28	13,28	13,28	13,28
100.06.02	Rušenje limenih opšava i žljebova od bakrenog lima	m ²	13,54	13,54	13,54	13,54
100.06.03	Rušenje limenih opšava i žljebova od alum. lima	m ²	13,42	13,42	13,42	13,42
100.07.01	Rušenje pregradnih zidova od opeke	m ²	5,76	5,76	5,76	5,76
100.07.02	Rušenje pregradnih zidova od bet. blokova	m ²	5,75	5,75	5,75	5,75
100.07.03	Rušenje pregradnih zidova od plino-bet. blokova	m ²	5,71	5,71	5,71	5,71
100.07.04	Rušenje pregradnih lakomontažnih zidova	m ²	5,82	5,82	5,82	5,82
100.07.05	Rušenje drvenih pregradnih zidova	m ²	5,67	5,67	5,67	5,67
100.08.01	Rušenje drvenih prozora	m ²	39,36	39,36	39,36	39,36
100.08.02	Rušenje metalnih prozora	m ²	78,92	78,92	78,92	78,92
100.08.03	Rušenje prozora od eloksiranog aluminija	m ²	80,52	80,52	80,52	80,52
100.09.01	Rušenje žbukane fasade	m ²	15,07	15,07	15,07	15,07
100.09.02	Rušenje termo fasade (žbukana)	m ²	20,09	20,09	20,09	20,09
100.09.03	Rušenje toplinske fasade	m ²	14,80	14,80	14,80	14,80
100.09.04	Rušenje fasade od fasadne opeke	m ²	17,58	17,58	17,58	17,58
100.09.05	Rušenje fasade od kamenih ploča	m ²	17,66	17,66	17,66	17,66
100.09.07	Rušenje ventilirane fasade od azbest-cementnih ploča	m ²	14,73	14,73	14,73	14,73
100.09.09	Rušenje fasade od montažnih fasadnih elemenata	m ²	65,47	65,47	65,47	65,47
100.10.01	Rušenje drvenih vrata (puna)	m ²	37,10	37,10	37,10	37,10
100.11.01	Rušenje poda od cementne glazure	m ²	7,43	7,43	7,43	7,43
100.11.02	Rušenje poda od parketa	m ²	19,64	19,64	19,64	19,64
100.11.03	Rušenje broskog poda	m ²	15,05	15,05	15,05	15,05
100.11.04	Rušenje poda od keram. pločica	m ²	20,03	20,03	20,03	20,03
100.11.05	Rušenje poda od teraca	m ²	32,70	32,70	32,70	32,70
100.11.06	Rušenje poda od kamenih ploča	m ²	22,70	22,70	22,70	22,70
100.11.07	Rušenje tekstilnih podova	m ²	7,55	7,55	7,55	7,55
100.12.01	Rušenje armirano-betonskog stepeništa	m ²	69,33	69,33	69,33	69,33
100.12.02	Rušenje drvenog stepeništa	m ²	45,06	45,06	45,06	45,06
100.12.03	Rušenje čeličnih stepeništa	m ²	59,26	59,26	59,26	59,26
100.12.04	Rušenje montažnih betonskih stepeništa	m ²	68,46	68,46	68,46	68,46

1. ZEMLJANI RADOVI

11 Predradnje

110.01.01	Strojno čišćenje terena od raznog materijala i sitnog raslinja	m ²	1,67	1,67	1,67	1,67
-----------	--	----------------	------	------	------	------

ŠIFRA	VRSTA RADA	JED.MJ.	CIJENA, EUR			
			SPLIT	ZAGREB	OSIJEK	RIJEKA
110.01.02	Sječenje gustog šiblja i stabala do fi 10 cm	m ²	0,76	0,76	0,76	0,76
110.01.03	Košenje svih vrsta trava	m ²	0,19	0,19	0,19	0,19
110.01.04	Čupanje korijenja posječenog šiblja	m ²	9,47	9,47	9,47	9,47
113.01.02	Čišćenje terena od smeća i manjih prepreka	m ²	3,77	3,77	3,77	3,77
113.02.02	Čišćenje terena od raslinja, šiblja i manjih stabala	m ²	11,98	11,98	11,98	11,98
12 Iskopi						
120.01.01	Ručno otkopavanje u širokom otkopu dub. do 6 m, zemlja 3 ktg	m ³	38,43	38,43	38,43	38,43
120.01.02	Ručno otkopavanje zemlje 3 ktg za kanal. rovove ili temelje šir. 0.6 m dub. 0-2 m	m ³	74,06	74,06	74,06	74,06
120.01.03	Ručno otkopavanje zemlje 3 ktg za kanal. rovove ili temelje šir. 0.6-1 m dub. 0-2 m	m ³	56,89	56,89	56,89	56,89
120.01.04	Ručno otkopavanje zemlje 3 ktg za kanal. rovove ili temelje šir. 1-2 m dub. 0-2 m	m ³	47,44	47,44	47,44	47,44
120.01.05	Ručno otkopavanje zemlje 3 ktg za kanal. rovove ili temelje šir. 0.6-1 m dub. 2-4 m	m ³	95,23	95,23	95,23	95,23
120.01.06	Ručno otkopavanje zemlje 3 ktg za kanal. rovove ili temelje šir. 1-2 m dub. 2-4 m	m ³	66,45	66,45	66,45	66,45
120.01.07	Ručno otkopavanje zemlje IV kategorije za temeljeobjekata ili kanalske rovove šir. 1-2 m dub. 0-2 m	m ³	84,74	84,74	84,74	84,74
120.02.01	Strojni iskop humusa u sloju deb. 20 cm sa guranjem 60 m	m ³	9,42	9,42	9,42	9,42
120.02.02	Strojni iskop humusa u sloju deb. 30 cm sa guranjem 60 m	m ³	13,15	13,15	13,15	13,15
120.02.03	Strojni iskop zemlje 1-3 ktg buldozerom sa guranjem 60 m	m ³	14,91	14,91	14,91	14,91
120.02.04	Strojni iskop zemlje 4 ktg buldozerom sa guranjem 60 m	m ³	8,32	8,32	8,32	8,32
120.02.05	Široki iskop zemlje 3 ktg bagerom sa utovarom u kamion	m ³	3,40	3,40	3,40	3,40
120.02.06	Iskop rovova u zemlji 3 ktg bagerom, šir. 0.6 m, dub. 2 m, sa utovarom	m ³	16,50	16,50	16,50	16,50
120.02.07	Iskop rovova u zemlji 3 ktg bagerom, šir. 1 m, dub. 2 m, sa utovarom	m ³	8,71	8,71	8,71	8,71
120.02.08	Iskop rovova u zemlji 3 ktg bagerom, šir. 2 m, dub. 2 m, sa utovarom	m ³	12,22	12,22	12,22	12,22
120.02.09	Iskop rovova u zemlji 3 ktg bagerom, šir. 1 m, dub. 4 m, sa utovarom	m ³	8,92	8,92	8,92	8,92
120.02.10	Iskop rovova u zemlji 3 ktg bagerom, šir. 2 m, dub. 4 m, sa utovarom	m ³	8,93	8,93	8,93	8,93
120.03.01	Široki iskop u zemlji 5 i 6 ktg strojno, dub. do 6.0 m	m ³	8,06	8,06	8,06	8,06
120.03.02	Ručno kopanje zemlje V kategorije u širokom otkopu	m ³	135,63	135,63	135,63	135,63
120.03.03	Ručno kopanje zemlje VI kategorije u širokom otkopu	m ³	167,48	167,48	167,48	167,48
120.03.04	Kopanje osamljenih temelja veličine 1.0x1.0 m zemlja V kategorije dubina 0-2 m	m ³	267,44	267,44	267,44	267,44
120.03.05	Kopanje osamljenih temelja veličine 1.0x1.0 m zemlja VI kategorije dubine 0-2 m	m ³	299,98	299,98	299,98	299,98
120.04.01	Utovar iskopanog materijala 3 ktg utovarivačem	m ³	2,16	2,16	2,16	2,16
120.04.02	Utovar stjenovitog materijala utovarivačem	m ³	2,93	2,93	2,93	2,93
120.04.03	Utovar izminiranog materijala 5,6 i 7 ktg bagerom	m ³	4,85	4,85	4,85	4,85
120.20.01	Transport iskopanog materijala na udaljenost 60 m	m ³	5,10	5,10	5,10	5,10
120.20.02	Transport iskopanog materijala na udaljenost 2 km	m ³	10,26	10,26	10,26	10,26
121.02.15	Površinski iskop humusa deb. 20 cm sa deponiranjem 60 m	m ³	8,55	8,55	8,55	8,55
121.03.15	Površinski iskop humusa deb. 30 cm sa deponiranjem 60 m	m ³	8,88	8,88	8,88	8,88
122.12.15	Široki iskop u zemlji 1-3 ktg dub. do 4 m sa deponiranjem 60 m	m ³	48,88	48,88	48,88	48,88

ŠIFRA	VRSTA RADA	JED.MJ.	CIJENA, EUR			
			SPLIT	ZAGREB	OSIJEK	RIJEKA
122.23.15	Široki iskop u zemlji 4 ktg dub. do 6 m sa deponiranjem 60 m	m ³	46,10	46,10	46,10	46,10
122.38.31	Široki iskop u zemlji 5-6 ktg dub. do 6 m sa utovarom	m ³	61,17	61,17	61,17	61,17
123.11.06	Iskop rova u zemlji 1-3 ktg dub. 1 m šir. 0.6 m, sa deponiranjem 60 m	m ³	115,20	115,20	115,20	115,20
123.12.06	Iskop rova u zemlji 1-3 ktg dub. 2 m šir. 0.6 m, sa deponiranjem 60 m	m ³	89,82	89,82	89,82	89,82
123.12.26	Iskop rova u zemlji 1-3 ktg dub. 2 m šir. 1.0 m, sa deponiranjem 60 m	m ³	66,38	66,38	66,38	66,38
123.12.46	Iskop rova u zemlji 1-3 ktg dub. 2 m šir. 1-2 m, sa deponiranjem 60 m	m ³	57,10	57,10	57,10	57,10
123.13.06	Iskop rova u zemlji 1-3 ktg dub. 4 m šir. 0.6 m, sa deponiranjem 60 m	m ³	98,74	98,74	98,74	98,74
123.13.26	Iskop rova u zemlji 1-3 ktg dub. 4 m šir. 0.6-1 m,sa deponiranjem 60 m	m ³	100,38	100,38	100,38	100,38
123.13.46	Iskop rova u zemlji 1-3 ktg dub. 4 m šir. 1-2 m deponiranje 60 m	m ³	77,91	77,91	77,91	77,91
124.12.02	Iskop rova u zemlji 1-3 ktg dub. 2 m šir. 0.6 m deponiranje 20 m	m ³	89,70	89,70	89,70	89,70
124.13.23	Iskop rova u zemlji 1-3 ktg dub. 4 m šir. 0.6-1 m,sa deponiranjem 30 m	m ³	99,29	99,29	99,29	99,29

13 Nasipanja i razastiranja

130.01.01	Ručno zatrpavanje-nasipavanje materijalom 1-3 ktg	m ³	11,61	11,61	11,61	11,61
130.01.02	Ručno razastiranje materijala 1-3 ktg u sloju do 30 cm	m ³	5,72	5,72	5,72	5,72
130.01.03	Ručno planiranje terena u zemljištu 1-3 ktg	m ²	3,86	3,86	3,86	3,86
130.01.04	Ručno razastiranje materijala 4-7 ktg u sloju do 30 cm	m ³	9,55	9,55	9,55	9,55
130.01.05	Ručno planiranje terena u šljunkovitom materijalu	m ²	5,80	5,80	5,80	5,80
130.02.01	Strojno razastiranje i zatrpavanje materijala 1-3ktg buldozerom	m ³	4,76	4,76	4,76	4,76
130.02.02	Strojno razastiranje i planiranje materijala svihktg u sloju 20 cm buldozerom	m ²	1,48	1,48	1,48	1,48
130.02.03	Strojno fino planiranje materijala grederom	m ²	0,71	0,71	0,71	0,71
130.02.04	Strojno razastiranje i planiranje materijala svihktg buldozerom	m ³	3,92	3,92	3,92	3,92
130.03.01	Strojno nabijanje zemlje u kanalu i oko temelja	m ³	4,96	4,96	4,96	4,96
130.03.02	Strojno valjanje i nabijanje zemlje 1-3 ktg valjkom	m ²	0,70	0,70	0,70	0,70
130.03.03	Strojno nabijanje šljunka u sloju 20 cm vibronabijačem	m ²	0,76	0,76	0,76	0,76
131.01.22	Nasipavanje oko temelja zemljom 1-3 ktg iz iskopa	m ³	19,97	19,97	19,97	19,97
131.21.22	Zatrpavanje rova zemljom 1-3 ktg iz iskopa	m ³	19,48	19,48	19,48	19,48
131.41.22	Zatrpavanje oko okana zemljom 1-3 ktg iz iskopa	m ³	19,59	19,59	19,59	19,59
132.01.22	Izrada nasipa između temelja u objektu zemljom 1-3ktg iz iskopa	m ³	9,70	9,70	9,70	9,70
132.06.22	Izrada nasipa u objektu između temelja šljunčanimmaterijalom	m ³	67,51	76,39	73,51	77,69
133.12.05	Razastiranje šljunka u sloju 20 cm sa planiranjemi nabijanjem	m ²	22,00	24,07	23,18	24,06
134.21.01	Planiranje ravnih površina u zemljištu 1-3 ktg	m ²	4,36	4,36	4,36	4,36
135.07.02	Izrada tamponskog sloja od šljunka u sloju deb. 30cm	m ²	23,47	25,81	24,42	26,45

19 Transporti

191.02.07	Prijevoz zemlje 1-3 ktg na daljinu 1 km sa održavanjem planirke	m ³	2,59	2,59	2,59	2,59
-----------	---	----------------	------	------	------	------

ŠIFRA	VRSTA RADA	JED.MJ.	CIJENA, EUR			
			SPLIT	ZAGREB	OSIJEK	RIJEKA
191.02.08	Prijevoz zemlje 1-3 ktg na daljinu 2 km sa održavanjem planirke	m ³	3,50	3,50	3,50	3,50
191.02.09	Prijevoz zemlje 1-3 ktg na daljinu 3 km sa održavanjem planirke	m ³	4,45	4,45	4,45	4,45
191.02.10	Prijevoz zemlje 1-3 ktg na daljinu 4 km sa održavanjem planirke	m ³	5,41	5,41	5,41	5,41
191.02.11	Prijevoz zemlje 1-3 ktg na daljinu 5 km sa održavanjem planirke	m ³	6,23	6,23	6,23	6,23
191.02.12	Prijevoz zemlje 1-3 ktg na daljinu 6 km sa održavanjem planirke	m ³	7,19	7,19	7,19	7,19
191.02.13	Prijevoz zemlje 1-3 ktg na daljinu 7 km sa održavanjem planirke	m ³	8,04	8,04	8,04	8,04
191.02.14	Prijevoz zemlje 1-3 ktg na daljinu 8 km sa održavanjem planirke	m ³	8,91	8,91	8,91	8,91
191.02.15	Prijevoz zemlje 1-3 ktg na daljinu 9 km sa održavanjem planirke	m ³	9,77	9,77	9,77	9,77
191.02.16	Prijevoz zemlje 1-3 ktg na daljinu 10 km sa održavanjem planirke	m ³	10,78	10,78	10,78	10,78
191.02.17	Prijevoz građevinskog materijala I i II kategorijeručnim kolicima na udaljenost 10 m	m ³	24,24	24,24	24,24	24,24
191.02.20	Prijevoz zemlje 1-3 kat. na udaljenost 100-300 m	m ³	5,36	5,36	5,36	5,36
191.02.30	Prijevoz zemlje 1-3 kat. iz iskopa na udaljenost 25 km sa održavanjem planirke	m ³	45,62	45,62	45,62	45,62

2. KONSTRUKCIJA GRAĐEVINE - 1. FAZA

21 Betonski radovi

210.01.01	Ručna ugradba betona, nearm. konst. vel. presj. više od 0.3 m ³ /m ² ili m	m ³	38,90	38,90	38,90	38,90
210.01.02	Ručna ugradba betona, nearm. konst. sred. vel. presj. preko 0.12 m ³ betona	m ³	50,06	50,06	50,06	50,06
210.01.03	Ručna ugradba betona, nearm. konst. malog presj. do 0.12 m ³ /m ² ili m	m ³	90,81	90,81	90,81	90,81
210.02.01	Strojna ugradba betona, nearm. konst. vel. presj. više od 0.3 m ³ /m ² ili m	m ³	18,88	18,88	18,88	18,88
210.02.02	Strojna ugradba betona, nearm. konst. presj. manjih od 0.3 m ³ /m ²	m ³	38,14	38,14	38,14	38,14
211.05.01	Trakasti temelji, nearmirani beton C8/10, vel. presjek	m ³	179,92	192,23	186,62	183,85
211.05.04	Trakasti temelji, nearmirani beton C12/15, vel. presjek	m ³	196,91	212,89	207,50	202,74
212.02.05	Zidovi, nearm. beton C12/15, sred. presj. glatka završna izvedba	m ³	216,38	228,90	224,86	224,93
212.20.05	Zidovi kanala, nearm. beton C12/15, sred. presj. glatka završna izvedba	m ³	230,05	243,68	238,93	236,31
214.01.03	Podloge za tampon, nearmirani beton C8/10, mali presjek	m ³	268,81	280,24	280,95	275,22
214.01.09	Podloga za tampon, nearmirani beton C16/20, mali presjek	m ³	286,11	299,91	291,65	294,60
214.04.06	Gornja podloga, nearmirani beton C12/15, mali presjek	m ³	277,23	283,78	288,76	282,66

22 Armiranobetonski radovi

220.31.01	Izrada betona marke C8/10, agregat krupnoće 31.5 mm	m ³	87,68	100,66	96,35	92,91
220.31.02	Izrada betona marke C12/15, agregat krupnoće 31.5 mm	m ³	102,92	117,97	117,04	112,56
220.31.03	Izrada betona marke C16/20, agregat krupnoće 31.5 mm	m ³	107,61	121,93	122,94	115,39
220.31.04	Izrada betona marke C20/25, agregat krupnoće 31.5 mm	m ³	119,90	137,28	135,83	132,82
220.31.05	Izrada betona marke C25/30, agregat krupnoće 31.5 mm	m ³	125,64	143,23	144,38	138,17

ŠIFRA	VRSTA RADA	JED.MJ.	CIJENA, EUR			
			SPLIT	ZAGREB	OSIJEK	RIJEKA
220.31.07	Izrada betona marke C35/45, agregat krupnoće 31.5 mm	m ³	160,37	174,86	178,16	175,16
220.31.08	Izrada betona marke C40/50, agregat krupnoće 31.5 mm	m ³	169,44	189,55	190,42	186,25
220.31.09	Izrada betona marke C50/60, agregat krupnoće 31.5 mm	m ³	182,58	200,83	204,69	200,47
220.32.01	Izrada betona marke C8/10, agregat krupnoće 16 mm	m ³	101,61	114,80	115,27	111,51
220.32.02	Izrada betona marke C12/15, agregat krupnoće 16 mm	m ³	109,71	121,89	121,09	119,55
220.32.03	Izrada betona marke C16/20, agregat krupnoće 16 mm	m ³	117,47	127,91	129,45	127,10
220.32.04	Izrada betona marke C20/25, agregat krupnoće 16 mm	m ³	128,64	143,60	147,86	143,17
220.32.05	Izrada betona marke C25/30, agregat krupnoće 16 mm	m ³	136,30	150,61	154,86	148,03
220.32.07	Izrada betona marke C35/45, agregat krupnoće 16 mm	m ³	166,35	185,46	188,57	183,05
220.32.08	Izrada betona marke C40/50, agregat krupnoće 16 mm	m ³	165,16	182,93	189,22	184,70
220.32.09	Izrada betona marke C50/60, agregat krupnoće 16 mm	m ³	186,37	202,60	209,40	204,61
220.33.01	Izrada betona marke C12/15, agregat krupnoće 8 mm	m ³	134,43	143,23	151,25	146,18
220.33.02	Izrada betona marke C16/20, agregat krupnoće 8 mm	m ³	137,57	150,12	155,89	150,19
220.33.03	Izrada betona marke C20/25, agregat krupnoće 8 mm	m ³	139,40	155,48	162,48	154,33
220.33.04	Izrada betona marke C25/30, agregat krupnoće 8 mm	m ³	143,49	159,47	167,04	159,25
220.34.01	Izrada betona C16/20, klizni i pumpani beton, agregat krupnoće 31.5 mm	m ³	119,90	134,06	135,78	130,37
220.34.02	Izrada betona C20/25, klizni i pumpani beton, agregat krupnoće 31.5 mm	m ³	125,07	140,27	141,98	138,02
220.34.03	Izrada betona C25/30, klizni i pumpani beton, agregat krupnoće 31.5 mm	m ³	131,05	150,16	152,04	145,87
220.35.01	Izrada betona C16/20, klizni i pumpani beton, agregat krupnoće 16 mm	m ³	123,71	138,28	142,92	136,61
220.35.02	Izrada betona C20/25, klizni i pumpani beton, agregat krupnoće 16 mm	m ³	133,31	148,21	151,68	146,11
220.35.03	Izrada betona C25/30, klizni i pumpani beton, agregat krupnoće 16 mm	m ³	137,14	153,01	155,26	149,70
220.36.01	Izrada betona C25/30, grijani beton, agregat krupnoće 31.5 mm	m ³	133,85	154,46	154,41	148,28
220.36.02	Izrada betona C35/45, grijani beton, agregat krupnoće 31.5 mm	m ³	182,53	200,28	202,92	198,25
220.37.01	Izrada betona C25/30, grijani beton, agregat krupnoće 16 mm	m ³	145,16	159,91	168,03	159,73
220.37.02	Izrada betona C35/45, grijani beton, agregat krupnoće 16 mm	m ³	185,96	206,20	209,50	205,62
220.38.01	Izrada betona C25/30, brzostvrđnjavajući beton, agregat krupnoće 31.5 mm	m ³	145,83	161,08	164,57	158,71
220.51.01	Ručna ugr. bet. armirane konst. vel. presj. više od 0.3 m ³ /m ²	m ³	34,14	34,14	34,14	34,14
220.51.02	Ručna ugr. bet. armirane konst. vel. presj. od 0.12-0.30 m ³ /m ²	m ³	44,68	44,68	44,68	44,68
220.51.03	Ručna ugr. bet. armirane konst. vel. presj. do 0.12 m ³ /m ²	m ³	98,81	98,81	98,81	98,81
220.51.04	Ručna ugr. bet. vrlo složene konst. presj. od 0.12- 0.30 m ³ /m ²	m ³	111,40	111,40	111,40	111,40
220.51.05	Ručna ugr. bet. vrlo složene konst. presj. do 0.12m ³ /m ²	m ³	138,88	138,88	138,88	138,88
220.52.01	Strojna ugr. bet. armirane konst. presj. više od 0.3 m ³ /m ²	m ³	21,86	21,86	21,86	21,86
220.52.02	Strojna ugr. bet. armirane konst. presj. manje od 0.30 m ³ /m ²	m ³	39,58	39,58	39,58	39,58
220.53.01	Strojna ugradba betona u konst. klizne tehnologije	m ³	70,00	70,00	70,00	70,00
220.54.01	Ugradba betona pumpom u masivne konstrukcije	m ³	14,53	14,53	14,53	14,53
220.54.02	Ugradba betona pumpom u rasčlanjene i pojedinačnekonstrukcije	m ³	29,22	29,22	29,22	29,22
220.55.01	Ubacivanje betona u oplatu	m ³	15,43	15,43	15,43	15,43
220.57.01	Strojna ugradba betona u konstrukciju tunelskih oplata	m ³	45,34	45,34	45,34	45,34

ŠIFRA	VRSTA RADA	JED.MJ.	CIJENA, EUR			
			SPLIT	ZAGREB	OSIJEK	RIJEKA
220.57.02	Grijanje betona u tunelskoj oplati plinskim grijalicama po fazama betoniranja	m ³	10,30	10,30	10,30	10,30
220.57.03	Zaštita i njega betona	m ³	2,17	2,17	2,17	2,17
220.57.04	Zidarska obrada površina izved. u tunel. oplati, bruš. spojeva i ravn. rupa	m ²	4,95	5,11	5,01	5,00
220.99.01	Transport betona na prosječnu udaljenost 18 km	m ³	29,96	29,96	29,96	29,96
221.01.04	Temeljna ploča, armirani beton C16/20, vel. presj., preko 0.30 m ³ /m ²	m ³	207,46	223,79	221,39	223,17
221.01.05	Temeljna ploča, armirani beton C16/20, sred. presj., od 0.12- 0.30 m ³ /m ²	m ³	219,89	233,70	229,97	229,13
221.01.10	Temeljna ploča, armirani beton C25/30, vel. presjek	m ³	224,27	236,40	237,49	234,53
221.01.11	Temeljna ploča, armirani beton C25/30, sred. presjek	m ³	229,54	247,05	249,94	240,45
221.03.04	Samostalni temelji, armirani beton C16/20 vel. presju zemlji	m ³	196,98	214,57	209,98	206,05
221.03.10	Samostalni temelji, armirani beton C25/30, vel. presj. u zemlji	m ³	230,12	250,17	245,16	240,45
221.05.04	Trakasti temelji, armirani beton C16/20, vel. presj. u zemlji	m ³	214,10	228,43	227,80	228,37
221.05.10	Trakasti temelji, armirani beton C25/30, vel. presj. u zemlji	m ³	226,33	245,98	249,01	242,79
221.06.04	Trakasti temelji, armirani beton C16/20, vel. presj. u oplati	m ³	214,73	231,72	228,25	224,27
221.06.10	Trakasti temelji, armirani beton C25/30, vel. presj. u oplati	m ³	231,60	248,03	251,49	244,58
222.02.05	Zidovi, armirani beton C16/20, sred. presj., glatkazavršna obrada	m ³	223,44	235,42	236,33	234,40
222.02.11	Zidovi, armirani beton C25/30, sred. presj., glatkazavršna obrada	m ³	242,84	255,92	255,40	251,84
222.04.05	Stubišni zidovi, armirani beton C16/20, sred. presj. glatka završna obrada	m ³	223,98	238,36	232,02	229,51
222.04.11	Stubišni zidovi, armirani beton C25/30, sred. presj. glatka završna obrada	m ³	243,46	259,10	261,27	254,78
222.08.05	Parapetni zidovi, armirani beton C16/20, sred. presj. glatka završna obrada	m ³	221,62	237,20	238,05	229,53
222.08.11	Parapetni zidovi, armirani beton C25/30, sred. presj. glatka završna obrada	m ³	239,13	259,76	254,66	253,05
222.12.11	Obloženi zidovi dimnjaka, arm. beton C25/30, sred. presj. glatka završna obrada	m ³	244,68	258,66	259,12	254,14
222.16.05	Potporni zidovi, armirani beton C16/20, sred. presj. glatka završna obrada	m ³	224,52	239,55	233,39	230,26
222.18.05	Ogradni zidovi, armirani beton C16/20, sred. presj. glatka završna obrada	m ³	225,44	235,71	235,47	228,31
222.19.05	Zidovi kanala, armirani beton C16/20 sred. presj. obrada za žbukanje	m ³	220,74	235,53	235,47	233,24
222.21.05	Zidovi šahtova, armirani beton C16/20 sred. presj. obrada za žbukanje	m ³	222,77	239,36	232,16	231,33
222.28.06	Monier zidovi armirani beton C16/20, mali presj. glatka završna obrada	m ³	295,94	310,22	313,69	307,96
222.28.12	Monier zidovi armirani beton C25/30, mali presj. glatka završna obrada	m ³	322,04	335,58	330,46	331,39
223.02.11	Stupovi armirani beton C25/30, sred. presj. glatkazavršna obrada	m ³	261,18	270,40	271,88	270,79
224.02.11	Ravne ploče armirani beton C25/30, sred. presj. glatka završna obrada	m ³	239,42	261,33	257,89	251,80
224.06.11	Rebraste ploče armirani beton C25/30, sred. presj. glatka završna obrada	m ³	249,54	268,89	263,02	259,41
224.12.08	Ploče šahtova armirani beton C20/25, sred. presj. glatka završna obrada	m ³	241,21	254,99	253,69	252,77
224.12.11	Ploče šahtova armirani beton C25/30, sred. presj. glatka završna obrada	m ³	248,80	260,80	263,41	255,32
224.14.05	Poklop. ploče kanala arm. beton C16/20, sred. presj. glatka završna obrada	m ³	228,89	240,18	239,12	234,83
224.14.08	Poklop. ploče kanala arm. Beton C20/25, sred. presj. glatka završna obrada	m ³	243,17	257,79	253,02	246,67
225.02.10	Grede armirani beton C25/30, vel. presj. glatka završna obrada	m ³	223,70	240,40	238,04	231,77
225.02.11	Grede armirani beton C25/30, sred. presj. glatka završna obrada	m ³	240,95	257,40	255,05	251,47
225.08.05	Nadvoji armirani beton C16/20, sred. presj., glatkazavršna obrada	m ³	220,60	238,68	238,09	227,90
225.08.06	Nadvoji armirani beton C16/20, mali presj., glatka završna obrada	m ³	230,71	246,96	242,20	241,08

ŠIFRA	VRSTA RADA	JED.MJ.	CIJENA, EUR			
			SPLIT	ZAGREB	OSIJEK	RIJEKA
225.08.11	Nadvoji armirani beton C25/30, sred. presj. glatkazavršna obrada	m³	238,37	254,06	256,32	252,55
225.08.12	Nadvoji armirani beton C25/30, mali presj. glatka završna obrada	m³	254,55	274,75	273,27	269,12
225.10.06	Horiz. serklaž arm. beton C16/20, mali presj. glatka završna obrada	m³	240,38	250,60	249,64	251,25
225.10.12	Horiz. serklaž arm. beton C25/30, mali presj. glatka završna obrada	m³	255,53	276,92	271,93	271,90
225.12.06	Vertik. serklaž arm. beton C16/20, mali presj. glatka završna obrada	m³	248,98	260,96	255,71	253,76
225.12.12	Vertik. serklaž arm. beton C25/30, mali presj. glatka završna obrada	m³	263,15	278,02	280,17	275,67
225.18.06	Vijenci armirani beton C16/20, mali presj., glatka završna obrada	m³	249,79	258,02	257,06	253,70
225.18.12	Vijenci armirani beton C25/30, mali presj. glatka završna obrada	m³	323,66	341,84	338,08	341,50
226.02.11	Stubište armirani beton C25/30, sred. presj. glatkazavršna obrada	m³	267,44	282,95	291,60	280,38
227.01.06	Podloga na tamponu armirani beton C16/20, mali presjek	m³	290,99	306,85	299,35	298,58
227.01.12	Podloga na tamponu armirani beton C25/30, mali presjek	m³	312,24	329,75	329,96	322,30
227.04.06	Gornja podloga armirani beton C16/20, mali presjek	m³	287,43	307,01	300,11	298,60
227.04.12	Gornja podloga armirani beton C25/30, mali presjek	m³	313,65	326,95	327,67	319,12

24 Montažne konstrukcije i elementi

241.22.22	Montažni ab nosivi vertikalni paneli d=15 cm beton C25/30, mase 2-5 t	m³	873,76	904,98	900,58	907,24
241.22.23	Montažni ab nosivi vertikalni paneli d=15 cm beton C25/30, mase 5-10 t	m³	832,27	863,75	870,22	860,64
241.32.23	Mont. ab nosivi fasadni panel d=12-18 cm bet. C25/30, mase 5-10 t	m³	1413,98	1447,92	1406,69	1421,60
241.36.23	Mont. ab nosivi fasadni panel d=12-18 cm oblož. pranim kul. bet. C25/30	m³	1990,45	2029,22	2012,87	2103,33
241.43.23	Mont. ab troslojni fasadni panel d=21 cm, sa okiporom 5 cm bet. C25/30	m²	260,51	266,08	263,18	266,88
241.47.23	Mont. ab troslojni fasadni panel d=21 cm, sa okiporom 5 cm oblo. pranim kul. bet. C25/30	m²	341,61	354,05	357,74	358,85
241.51.01	Montažne ab ploče tip omnia d=4 cm beton C25/30	m²	138,74	137,83	137,14	132,02
241.55.03	Montažne ab pune ploče d=14 cm beton C25/30, mase 5-10 t	m²	126,91	130,14	131,47	130,20
241.56.03	Montažne ab pune ploče d=16 cm beton C25/30, mase 5-10 t	m²	140,27	143,27	141,42	139,32
241.71.01	Montažne ab ploče podest d=14 cm beton C25/30	m³	909,70	944,28	933,85	924,88
241.71.02	Montažne ab ploče podest d=16 cm beton C25/30	m³	903,35	922,94	909,10	915,12
241.81.04	Mont. ab jednokraki stubišni krakovi šir. 100 cm bet. C25/30	kom	972,92	1005,52	996,31	1006,26
241.87.04	Mont. ab trokrako stubište sa podestom šir. 100 cmbet. C25/30	kom	2889,57	2947,67	2922,89	2925,49
241.88.04	Mont. ab trokraki stubišni krakovi šir. 100 cm bet. C25/30, bez podesta	kom	2286,14	2361,88	2333,53	2354,69
243.51.01	Izrada dobava i montaža čelične konstrukcije premaspecifikaciji	kg	13,99	13,99	13,99	13,99
247.12.22	Mont. ab fasadni pano d=7 cm bet. C25/30, mase 2-5t	m²	140,46	145,27	144,31	144,68
247.16.22	Mont. ab fasadni pano d=7 cm bet. C25/30, obloženipranim kuliorom	m²	228,72	233,57	228,75	235,40
247.21.23	Mont. ab troslojni fasad. pano d=19 cm bet. C25/30, mase 5-10 t	m²	247,99	253,10	251,22	250,98

ŠIFRA	VRSTA RADA	JED.MJ.	CIJENA, EUR			
			SPLIT	ZAGREB	OSIJEK	RIJEKA
247.25.23	Mont. ab troslojni fasad. pano d=20 cm bet. C25/30,obložen kulirom	m ²	337,55	344,35	346,57	350,08
247.31.21	Mont. ab obložni fasad element, sa okiporom 5 cm bet. C25/30	m ²	155,89	161,10	159,12	154,76
247.36.21	Mont. ab obložni fasad element, sa okiporom 5 cm bet. C25/30, obložen pran. kulirom	m ²	260,99	276,26	265,54	271,39
247.41.21	Montažni ab parapeti d=6 cm, beton C25/30	m ²	138,01	139,79	138,55	138,99
247.44.21	Montažni ab parapeti d=19 cm, sa okiporom 5 cm beton C25/30	m ²	265,31	270,95	273,52	267,24
247.52.22	Montažni ab vijenci d=7 cm, beton C25/30, vidljiv beton	m ²	158,44	159,99	157,01	160,02
247.56.22	Montažni ab vijenac d=7 cm, beton C25/30, obložen pranim kulirom	m ²	243,57	251,64	245,12	254,11
247.62.21	Montažni ab pregradni zidovi d=6 cm, beton C25/30,mase do 2 t	m ²	81,47	84,30	84,57	83,95
247.81.01	Montažna sanitarna kabina tip ka-0100 industrogradnja	kom	2280,98	2278,62	2248,03	2240,19
247.81.02	Montažna sanitarna kabina tip ka-0200 industrogradnja	kom	2200,87	2232,52	2223,36	2217,27
247.81.03	Montažna sanitarna kabina tip ka-0300 industrogradnja	kom	2359,26	2353,62	2340,21	2328,89
247.81.04	Montažna sanitarna kabina tip ka-0400 industrogradnja	kom	2294,52	2277,26	2305,49	2289,00
247.81.05	Montažna sanitarna kabina tip ka-0500 industrogradnja	kom	2342,37	2343,26	2331,42	2332,03
247.81.06	Montažna sanitarna kabina tip ka-0600 industrogradnja	kom	2445,51	2440,56	2434,05	2419,44

25 Armirački radovi

250.02.01	Izr. armatureB500 str. sječ. rav. i savijanje fi 4-12 mm	t	4815,04	5155,52	5458,96	4872,30
250.02.02	Post. i vezivanje armatureB500 sred. slož. fi 4-12 mm	t	1141,96	1141,96	1141,96	1141,96
250.02.03	Izr. armatureB500 str. sječ. rav. i savijanje sred. slož. fi 13 mm i više	t	3667,04	4010,35	3992,22	3742,07
250.02.04	Post. i vezivanje armatureB500 sred. slož. fi 13-24 mm	t	566,85	566,85	566,85	566,85
250.02.05	Izrada armatureB500 strojno sječ. rav. i savijanje sred. složenosti fi 25 mm i više	t	3628,74	3957,41	3893,75	3782,05
250.02.06	Post. i vezivanje armatureB500 sred. slož. fi 25 mm i više	t	413,69	413,69	413,69	413,69
250.03.01	Izr. arm.B500 za mont. elem., sječ. rav. isavijanje sred. slož. fi 4-12 mm	t	5160,06	5517,81	5832,47	5235,23
250.03.02	Post. i vezivanje armatureB500 za mont. elem. sred. slož. fi 4-12 mm	t	2041,64	2041,64	2041,64	2041,64
250.03.03	Izr. arm.B500 za mont. elem., sječ. rav. isavijanje sred. slož. fi 13-24 mm	t	3693,63	3916,69	3971,97	3849,61
250.03.04	Post. i vezivanje arm.B500 mm za mont. elem.sred. slož. fi 13-24 mm	t	562,25	562,25	562,25	562,25
254.01.01	Mreže B400 težine do 3 kg/m ²	t	5330,10	4747,79	4676,45	4324,78
254.01.02	Mreže B400 težine 3-5 kg/m ²	t	5391,46	4724,83	4653,65	4193,91
254.01.03	Mreže B400 težine 5-12 kg/m ²	t	5198,33	4672,58	4603,47	4128,08
254.01.04	Mreže B400 težine preko 12 kg/m ²	t	5167,90	4601,88	4555,79	4053,77
254.01.05	Mreže B400 prosječne težine	t	5394,71	4772,34	4697,84	4301,17

ŠIFRA	VRSTA RADA	JED.MJ.	CIJENA, EUR			
			SPLIT	ZAGREB	OSIJEK	RIJEKA
26 Tesarski radovi						
261.01.01	Jednostrana oplata temelja ravne osnove, od blažujke	m ²	25,46	25,79	25,25	25,34
261.03.01	Dvostrana oplata temelja ravne osnove, od blažujke	m ²	24,96	24,82	24,84	24,41
261.11.01	Jednostrana oplata zid. ravne osnove, od blažujke	m ²	34,42	33,88	34,03	33,92
261.11.06	Jednostrana oplata zid. ravne osnove, za završnu obradu	m ²	31,24	31,96	31,36	31,54
261.11.08	Jednostrana oplata zid. ravne osnove, gotovi elementi šperploča	m ²	19,83	20,38	20,04	20,14
261.11.10	Jednostrana oplata zid. ravne osnove, od tabli damastroj-remo	m ²	19,68	19,68	19,68	19,68
261.13.01	Dvostruka oplata zid. ravne osnove, od blažujke	m ²	34,23	34,73	34,75	34,45
261.13.04	Dvostrana oplata zid. ravne osnove, od blanjanih dasaka 24mm	m ²	38,63	37,96	35,99	35,81
261.13.07	Dvostrana oplata zid. ravne osnove, od šperploče	m ²	34,22	34,74	34,32	34,21
261.13.10	Dvostrana oplata zid. ravne osnove, od tabli damastroj-remo	m ²	19,32	19,32	19,32	19,32
261.15.01	Dvostrana oplata tankost. parapeta i ograda ravneosnove, od blažujke	m ²	57,82	59,30	58,58	59,56
261.15.06	Dvostrana oplata tankost. parapeta šperploča, završna obrada	m ²	55,51	56,42	55,24	55,81
261.15.07	Dvostrana oplata tankostijenih parapeta i ograda, šperploča	m ²	59,16	59,68	59,19	58,51
261.17.01	Dvostrana oplata zid. instalacionih kanala i šahtova od blažujke	m ²	21,60	22,23	22,11	21,43
261.17.02	Dvostrana oplata zid. instalacionih kanala, od dasaka d=24 mm	m ²	46,21	45,53	43,93	44,12
261.17.08	Dvostrana oplata zid. instalacionih kanala, od šperploče	m ²	30,13	29,65	29,21	29,30
261.21.02	Oplata ravne ploče bez rebara sa podupiranjem, od šperploče	m ²	33,40	33,70	32,30	31,59
261.21.05	Oplata ravne ploče bez rebara sa podupiranjem, od blažujke	m ²	32,37	32,50	31,45	31,80
261.22.01	Oplata ravne ploče sa rebrima sa podupiranjem, od blažujke	m ²	38,18	38,80	38,69	37,91
261.22.02	Oplata ravne ploče sa rebrima sa podupiranjem, oddasaka d=24 mm	m ²	41,28	42,24	39,80	39,13
261.22.05	Ravna ploča sa rebrima, vodootp. šperpl. beton bezzavršne obrade	m ²	38,03	38,88	38,19	37,77
261.23.01	Kose ploče bez rebara, od blažujke	m ²	41,21	41,39	41,07	40,49
261.23.02	Kose ploče bez rebara, od daske d=24 mm	m ²	43,83	44,08	42,55	41,40
261.23.05	Kose ploče bez rebara, vodootporna šperploča, beton bez završne obrade	m ²	40,69	41,85	40,95	40,69
261.31.01	Vijenci i istake, od daske d=24 mm blanjana	m ²	89,46	90,98	87,47	87,24
261.31.02	Vijenci i istake, od daske d=24 mm	m ²	95,01	94,87	89,92	89,04
261.31.05	Vijenci i istake, od vodootp. šperpl. beton bez završne obrade	m ²	94,47	95,15	94,53	94,67
261.36.02	Pokrovne ploče kanala i okana daska d=24 mm	m ²	36,11	36,07	34,66	33,76
261.36.04	Pokrovne ploče kanala i okana vodootp. šperpl. bet. sa završ. obradom	m ²	35,83	36,27	36,12	35,60
261.37.01	Drveni kostur za podup. polumont. i montaž. konstrukcija	m ²	7,28	7,16	7,21	7,07
261.38.01	Poklopne ploče za dimnjake vel. 60x60 cm daska d=24 mm	kom	25,32	25,80	24,41	24,12
261.41.04	Stup i temelj stope pravokut. presj. blanjana daska d=24 mm	m ²	57,87	58,57	57,56	56,97
261.41.07	Stup i temelj stope pravokut. presj. od vodootp. šperpl. bez završ. obrade	m ²	51,04	52,84	51,77	52,50
261.42.04	Stup i temelj stope sa zupcem blanjana daska d=24mm	m ²	70,95	71,47	68,56	68,47
261.42.07	Stup i temelj stope za zupcem vodootp. šperpl. bezzavrš. obrade	m ²	62,25	63,60	63,44	62,96

ŠIFRA	VRSTA RADA	JED.MJ.	CIJENA, EUR			
			SPLIT	ZAGREB	OSIJEK	RIJEKA
261.44.04	Stup i temelj stope okrugli presj. blanjana daskad=24 mm	m ²	109,93	108,89	106,94	105,32
261.44.07	Stup i temelj stope okrug. presj. vodootp. šperpl.bet. bez završ. obrade	m ²	96,04	99,63	95,84	98,34
261.46.01	Ravne grede i okvir pravokut. presj. blažuj ploče	m ²	56,04	56,72	55,56	56,35
261.46.02	Ravne grede i okvir pravokut. presj. daska d=24 mm	m ²	60,58	61,03	59,96	57,94
261.46.04	Ravne grede i okvir pravokut. presj. blanjana daska d=24 mm	m ²	65,55	67,40	64,11	63,16
261.46.06	Ravne grede i okviri pravokut. presj., vodootpornašperploča beton za završna obrade	m ²	56,68	56,32	56,31	55,56
261.46.07	Ravne grede i okvir pravokut. presj. vodootp. šperpl. bet. bez za vrš. obrade	m ²	58,72	60,59	58,74	58,91
261.47.01	Grede i okviri složenog presj. od blažujke	m ²	67,34	67,15	66,76	66,13
261.47.04	Greda i okviri složenog presj. od blanjanih dasakad=24 mm	m ²	78,20	78,11	76,03	75,35
261.47.06	Grede i okviri složenog presj., vodootporna šperploča beton za završnu obradu	m ²	67,02	67,73	66,09	67,03
261.49.01	Horiz. serklaž v=16 cm daska d=24 mm	m'	6,82	6,84	6,47	6,38
261.49.02	Horiz. serklaži vis. 16 cm daska d=24 mm	m	6,81	6,86	6,42	6,40
261.49.06	Horiz. serklaž v=16 cm vodootp. šperpl. beton za završ. obradu	m'	5,92	5,96	5,95	5,99
261.51.01	Vert. serklaž šir. 20 cm od blažujke	m ²	48,19	49,99	48,10	49,78
261.51.02	Vert. serklaž šir. 20 cm daska d=24 mm	m ²	53,73	53,98	52,01	51,17
261.51.06	Vert. serklaž šir. 20 cm vodootp. šperpl. bet. zazavrš. obradu	m ²	51,83	52,77	51,52	51,70
261.70.01	Dodatak za podupiranje ploča i greda vis. preko 3.0 m	m ²	0,97	0,94	0,86	0,80
261.70.03	Dodatak za podupiranje greda i okvira	m ²	1,53	1,52	1,36	1,28
261.71.01	Zidovi i ploče, prostorna metalna oplata, bez završne obrade	m ²	11,84	12,03	11,77	11,81
263.01.01	Fasadna cijevna skela vis. do 20m	m ²	11,35	11,69	11,38	11,58
266.11.02	Izrada i montaža krovne konstrukcije raspona 5-7 m	m ²	73,52	72,86	72,55	68,88
266.11.03	Izrada i montaža krovišta raspona 8-12 m	m ²	78,08	79,11	76,10	72,91
266.11.04	Izrada i montaža krovne konstrukcije rapona 13-15m	m ²	103,27	101,35	100,13	96,68
266.11.05	Krovna konst. od rez. graže na nosivim zid. rasp.16-18 m	m ²	193,89	195,65	191,65	186,14
266.31.01	Obrada rogova jednostavnog profila	m ²	16,87	16,87	16,87	16,87
266.41.04	Letvanje krova letva 24/48 mm za pokrov utorenim crijepom	m ²	8,65	8,80	8,59	8,96
266.41.06	Letvanje krova letva za pokrov salonitom, razmak 70 cm	m ²	9,66	9,85	9,72	9,93
266.41.08	Letvanje krova letva 24/48 mm za pokrov ravnim salonit pl. raz. 100cm	m ²	7,41	7,57	7,56	7,76
266.51.01	Oplata krova daskama d=24 mm na sudar	m ²	30,94	30,17	27,07	25,88
266.52.01	Opšivanje vijenaca i uvala daskom d=24 mm	m ²	40,31	40,56	37,25	36,50
266.52.04	Opšivanje krova čeonom daskom d=24 mm	m ²	7,45	7,51	6,68	6,42
266.90.01	Izr. kostura na kosim bet.pl. grede 48/82 mm i letve za pokr. salonitom	m ²	31,53	31,78	31,54	32,00
266.90.02	Letvanje vert.površ.za pokrov salonit letve 24/48mm i gredice	m ²	36,92	38,21	37,01	36,88
267.01.02	Konstr. od gredica na razmak 100 cm za zidove drvarnica	m ²	42,98	41,85	41,03	39,69
267.03.01	Drvene pregrade od gredica i letava za drvarnice	m ²	56,64	57,78	56,82	58,62
267.11.02	Tesarska vrata vel. 90/200 cm od letava 28/48 mm	kom	57,98	59,91	60,54	57,59
267.11.03	Polica za skladište od jelove neblanjane daske d=48 mm	m ²	71,98	74,78	73,20	68,39
267.11.04	Polica u izbama od jelove blanijane graže razmak polica 35-40 cm	m ²	162,90	161,78	157,92	154,03

ŠIFRA	VRSTA RADA	JED.MJ.	CIJENA, EUR			
			SPLIT	ZAGREB	OSIJEK	RIJEKA

27 Zidarski radovi

270.00.01	Gašenje vapna	m ³	130,72	140,81	134,08	133,75
270.00.02	Izrada vap. morta 1:1 sa gašenim vapnom bez sijanja str. izrada	m ³	127,05	132,47	129,72	132,29
270.00.03	Izrada vap. morta 1:1 sa hidratiz. vapnom bez sijanja str. izrada	m ³	116,55	118,98	117,50	122,49
270.00.04	Izrada vap. morta 1:2 sa hidratiz. vapnom bez sijanja str. izrada	m ³	109,45	112,37	112,88	119,90
270.00.05	Izrada vap. morta 1:2 sa hidratiz. vapnom sa sijanjem str. izrada	m ³	125,74	123,27	128,65	132,18
270.00.06	Izrada vap. morta 1:3 sa hidratiz. vapnom bez sijanja str. miješanje	m ³	103,91	105,04	106,38	114,44
270.00.07	Izrada vap. morta 1:3 sa hidratiz. vapnom sa sijanjem str. miješanje	m ³	119,15	118,97	120,32	125,46
270.00.08	Izrada prod. morta 1:2:6 sa hidratiz. vapnom bez sijanja	m ³	154,46	154,19	155,53	160,10
270.00.09	Izrada prod. morta 1:2:6 sa hidratiz. vapnom, sijanje i str. miješanje	m ³	182,89	185,75	183,65	188,33
270.00.10	Izrada prod. morta 1:3:9 sa hidratiz. vapnom bez sijanja str. miješanje	m ³	139,43	141,81	146,24	152,54
270.00.11	Izrada prod. morta 1:3:9 sa hidratiz. vapnom, sijanje str. miješanje	m ³	168,95	171,95	176,29	182,39
270.00.12	Izrada cem. morta 1:1 bez sijanja strojno miješanje	m ³	304,92	305,83	301,83	306,73
270.00.13	Izrada cem. morta 1:1 sa sijanjem strojno miješanje	m ³	322,31	329,03	326,20	330,17
270.00.14	Izrada cem. morta 1:2 bez sijanja strojno miješanje	m ³	230,91	235,38	235,25	246,01
270.00.15	Izrada cem. morta 1:2 sa sijanjem strojno miješanje	m ³	252,47	253,96	251,39	262,64
270.00.16	Izrada cem. morta 1:3 bez sijanja strojno miješanje	m ³	193,61	192,25	193,57	201,96
270.00.17	Izrada cem. morta 1:3 sa sijanjem strojno miješanje	m ³	208,94	212,59	212,82	218,96
270.00.18	Izrada cem. morta 1:4 bez sijanja strojno miješanje	m ³	169,97	168,75	172,55	181,47
270.00.19	Izrada cem. morta 1:4 sa sijanjem strojno miješanje	m ³	189,20	186,12	189,02	198,88
270.00.20	Izrada rijetkog cem. morta	m ³	219,41	223,00	219,87	220,51
270.00.21	Izrada šamotnog morta	m ³	1133,30	1147,48	1118,17	1139,35
270.00.22	Izrada šamotnog morta sa vodenim staklom	m ³	808,02	837,94	822,89	828,74
270.00.26	Izrada barit. morta	m ³	729,14	744,78	738,19	718,88
270.00.27	Izrada barit. morta	m ³	731,42	746,49	729,15	734,97
270.00.28	Miješanje termon žbuke	m ³	406,26	413,12	409,52	405,38
270.00.29	Izrada cementnog rastvora	m ³	151,19	155,20	151,30	150,34
270.00.30	Gletanje betonskih površina izvedenih u glatkoj oplati	m ²	23,10	22,89	23,52	28,15
270.00.31	Izrada "monta" gredica visine 14 cm	m	14,79	15,05	14,85	14,89
270.00.32	Izrada ploča za zatvaranja čela kod sitnorebrastogstropa	kom	2,23	2,23	2,23	2,23
270.00.33	Miješanje morta od hirofe	m ³	270,11	274,42	270,84	265,18

ŠIFRA	VRSTA RADA	JED.MJ.	CIJENA, EUR			
			SPLIT	ZAGREB	OSIJEK	RIJEKA
270.00.40	Izrada lake prenosne skele na nogarima amortizacija 30 dana	m ²	6,03	6,03	6,00	5,77
270.00.41	Podupiranje stropa do 3 m visine	m ²	10,70	10,90	10,14	10,50
271.01.11	Zidanje temelja punom opekom n.f. u cem. mortu m-10	m ³	378,10	393,76	368,27	389,75
271.01.21	Zidanje temelja lomljenim kamenom u cem. mortu m-10	m ³	159,43	161,35	160,73	160,72
271.01.31	Zidanje temelja betonskim blokovima u cem. mortu m-10	m ³	196,07	196,18	198,56	198,84
271.05.11	Zidanje temeljnih zid. punom opekom u cem. mortu m-10	m ³	336,93	359,63	322,64	350,34
271.05.21	Zidanje temeljnih zid. kamen lomlje.u cem. mortu m-10	m ³	202,84	205,23	207,24	205,04
271.05.31	Zidanje temeljnih zid. betonskim blokovima cem. mortu m-10	m ³	203,03	203,73	200,22	202,88
271.07.11	Podzidavanje susjednih objekata punom opekom u cem. mortu m-10	m ³	449,09	465,27	424,20	450,40
271.07.21	Podzidavanje susjednih objekata lom. kamen u cem.mortu m-10	m ³	178,72	175,06	174,98	178,90
271.13.21	Zidanje zid. prizemlja i katova punom opekom u cem. mortu m-10	m ³	373,69	383,93	354,96	385,63
271.13.22	Zidanje zid. prizemlja i katova sačastom opekom n.f. u cem. mortu m-10	m ³	545,59	541,65	539,78	547,95
271.13.23	Zidanje zid. fasadnom punom opekom n.f. zidno jednim licem u cem. mortu m-10	m ³	520,04	531,33	529,55	529,31
271.13.24	Zidanje zid. fasadnom sačastom opekom n.f. sa jednim licem u cem. mortu m-10	m ³	613,36	604,41	614,19	610,88
271.13.25	Zidanje zid. fasadnom punom opekom sa dva lica u cem. mortu m-10	m ³	535,40	553,59	549,77	551,35
271.13.26	Zidanje zid. fasadnom sačastom opekom sa dva licau cem. mortu m-10	m ³	624,06	624,00	633,03	634,54
271.13.27	Zidanje zid. opekom 25x12x14 u cem. mortu m-10 deb. zid. 12 cm	m ³	275,76	280,16	276,48	274,82
271.13.29	Zidanje zid. blok opekom 29x19x14 u cem. mortu m-10 deb. zid. 19 cm	m ³	194,79	208,36	158,62	181,35
271.13.30	Zidanje zid. blok opekom 29x19x14 u cem. mortu m-10 deb. zid. 29 cm	m ³	192,74	212,66	162,39	182,73
271.13.31	Zidanje zid. blok opekom 25x19x14 u cem. mortu m-10 deb. zid. 19 cm	m ³	243,05	247,76	221,69	228,25
271.13.32	Zidanje zid. blok opekom 25x19x14 deb. zid. 25 cmzidano u cem. mortu m-10	m ³	242,01	242,66	220,66	228,75
271.13.34	Zidanje zid. blok opekom 25x25x14 u cem. mortu m-10 deb. zid. 25 cm	m ³	223,28	212,04	168,54	195,89
271.13.35	Zidanje zid. blok opekom 25x25x19 u cem. mortu d=zid. 19 cm	m ³	215,52	215,25	173,39	199,30
271.13.56	Zid. ispuna skelet. konst. blok opekom 25x25x19 cm, prod. mort m-5 zid=25cm	m ³	209,12	204,54	165,04	187,75
271.13.57	Zid. ispuna skelet. konst. blok opekom 29x25x19 cm, prod. mort m-5 zid=19cm	m ³	233,28	233,68	232,24	228,54
271.13.58	Zidanje ispuna konst. blok opekom 29x25x19 cm u prod. mortu m-5 deb. zid. 29 cm	m ³	227,85	234,58	233,49	233,07
271.14.21	Zidanje zid. bet. blok. 40x20x20 u cem. mortu m-10deb. zid. 20 cm	m ³	196,05	201,12	197,19	199,15
271.14.22	Zidanje zid. blok element. 40x25x20 u cem. mortu deb. zid. 25 cm	m ³	210,58	213,85	210,87	208,54
271.14.61	Zidanje zid. priz. i katova siporex blok d=20 cmljepljenje siprokolom	m ³	295,88	299,42	291,97	297,35
271.14.63	Zidanje zid. siporex blok d=25 cm ljepljenje siprokolom	m ³	300,28	298,42	287,50	336,88
271.15.26	Zidanje otvora 3m ² bet. blok 40x20x20 u cem. mortum-10 deb. 20 cm	m ³	202,62	206,09	202,90	202,92
271.15.27	Zidanje otvora do 3m ² u zidovima 25 cm cem. mortum-10	m ³	214,37	222,65	220,04	221,29
271.15.31	Zidanje otvora do 3m ² termo blok 40x20x20 u cem. mortu m-10 deb. zid. 20 cm	m ³	201,22	202,16	198,14	201,93
271.15.32	Zidanje otvora do 3m ² termo blokovima 40x25x20 u cem. mortu m 10 deb. zid. 25 cm	m ³	193,27	196,63	196,09	193,71
271.15.35	Zidanje otvora siporex bloketama d=20 cm ljepljenje siprokolom	m ³	381,12	372,34	366,58	414,23
271.15.36	Zidanje otvora do 3m ² siporex bloketima d=22.5 cmu cem. mortu m-10	m ³	373,61	370,97	361,05	411,30
271.15.61	Zidanje otvora do 3m ² siporex blokovima d=20 cm ljepljenje siprokolom	m ³	330,53	331,66	318,79	370,46
271.15.63	Zidanje otvora do 3m ² siporex blokovima d=25 cm ljepljenje siprokolom	m ³	317,78	316,11	300,85	353,29

ŠIFRA	VRSTA RADA	JED.MJ.	CIJENA, EUR			
			SPLIT	ZAGREB	OSIJEK	RIJEKA
271.21.11	Zidanje slobod. stojećih stup. punom opek. pravokut. obl. šir. 25 cm u cem. mort	m³	479,36	488,46	452,46	482,94
271.21.21	Zidanje slobod. stojećih stup. punom opek. pravokut. obl. šir. 25 cm u prod. mort	m³	417,79	435,83	402,54	438,06
271.23.11	Zidanje slobod. stojećih stup. fasad. opek. pravokut. obl. šir. 25 cm u cem. mort	m³	674,09	673,97	666,70	677,99
271.23.21	Zidanje slobod. stojećih stup. fasad. opek. pravokut. obl. šir. 25 cm u prod. mort	m³	661,08	665,62	658,04	649,65
271.35.11	Zidanje vijenca u dva reda punom opek. u cem. mortu m-10	m	38,09	39,08	37,07	38,60
271.35.12	Zidanje vijenca u dva reda punom fasadnom opek. u cem. mort m-10	m	44,17	43,49	43,35	43,85
271.41.21	Zidanje samostalnih dimnjaka i vent. punom opek. u prod. cem. mortu m-5	m³	448,17	459,05	425,24	460,45
271.42.01	Zidanje dimnjaka centralnog grijanja punom opek. u prod. cem. mortu m-5	m³	412,84	437,41	396,06	428,51
271.61.01	Zidanje sabirnih "schund" dimnjaka "t-2" u prod. mortu m-5	m	61,10	60,88	60,29	60,19
271.61.02	Zidanje sabirnih "schund" dimnjaka blokom "t-3" uprod. cem. mortu 1:3:9	m	63,63	63,16	63,28	62,58
271.61.52	Zidanje sabirnih "schund" dimnjaka i postava dim.kape u cem.mortu m-10	kom	41,21	41,98	41,36	40,64
271.65.01	Zidanje dimnjaka "schiedel yu" sa jednim kanalom iventilacijom fi 25	m	179,52	177,64	175,43	177,31
271.65.02	Zidanje dimnjaka "schiedel yu" bez ventilacije fi25	m	169,97	171,03	169,36	171,09
271.65.06	Izrada dimnjaka "schiedel yu" dimnjaka bez ventilacija	m	240,44	207,25	270,83	208,98
271.65.09	Izrada dimnjaka "schiedel yu" dvojni dimnjak bez ventilacije	m	162,54	163,06	162,76	164,79
271.65.11	Zidanje dimnjaka "schiedel yu" dvojni profil 20 saventilacijom	m	217,18	217,30	215,06	218,19
271.81.01	Zidanje lom. kam. zid=50 cm u cem. mortu m-10 sa jednim licem	m³	254,95	261,48	257,26	258,11
271.83.01	Zidanje lom. kam. zid=50 cm u cem. mortu sa dva lica	m³	310,04	312,04	310,32	313,76
271.85.01	Zidanje lomljenim kamenom stupova do 50x50 cm u cem. mortu m-10	m³	464,53	466,76	459,69	470,93
272.01.02	Zidanje pregrad. zid. punom opek. n.f. d=12 cm u cem. mortu	m²	63,81	64,75	60,52	63,72
272.01.03	Zidanje pregrad. zid. punom opek. n.f. d=12 cm uprod. cem. mortu m-5	m²	61,89	64,19	58,96	62,29
272.01.22	Zidanje pregrad. zid. punom opek. n.f. d=7 cm u cem. mortu m-10	m²	48,76	50,09	46,13	49,22
272.01.23	Zidanje pregrad. zid. punom opek. n.f. d=7 cm u prod. mortu m-5	m²	47,49	49,01	45,92	48,07
272.02.02	Zidanje pregrad. zid. šupljom opek. d=12 cm u cem. mortu m-10	m²	62,21	62,08	61,62	62,44
272.02.03	Zidanje pregrad. zid. šupljom opek. n.f. d=12 cm prod. mort m-5	m²	59,62	59,74	60,42	59,94
272.02.22	Zidanje pregrad. zid. šupljom opek. n.f. d=7 cm cem. mort m-10	m²	46,42	47,34	46,55	46,48
272.02.23	Zidanje pregrad. zid. šupljom opek. n.f. d=7 cm prod. mort m-5	m²	46,33	47,08	45,67	45,67
272.11.02	Zidanje pregrad. zid. fasadnom opek. n.f. d=12 cm cem. mort m-10 jed.lice	m²	103,97	105,58	104,61	103,71
272.11.03	Zidanje pregrad. zid. fasadnom opek. n.f. d=12 cm prod. mort m-5 sa jed.lice	m²	102,04	104,58	103,16	101,77
272.11.22	Zidanje zid. punom ili sač. fasad. opek. n.f. u cem. mortu m-10 zid=12 cm	m²	94,89	95,32	95,52	94,96
272.11.23	Zidanje zid. punom ili sač. fasad. opek. n.f. u prod. cem. mortu m-5	m²	105,17	105,88	103,15	105,50
272.22.12	Zidanje pregradnih zid. bet. bloketima d=7 cm cem.mort m-10	m²	31,05	31,94	31,04	31,68
272.22.13	Zidanje pregradnih zid. bet. bloketima d=7 cm prod. mort m-5	m²	31,18	31,46	31,50	31,29
272.22.22	Zidanje pregradnih zid. bet. bloketima d=10cm u cem. mortu m-10	m²	36,40	37,41	37,25	36,99
272.22.23	Zidanje pregradnih zid. bet. blokovima d=10cm prod. mort m-5	m²	35,90	36,72	35,91	36,46
272.31.12	Zidanje pregradnih zid. siporex blokovi d=7.5 cm cem. mort m-10	m²	37,20	37,42	37,69	37,35
272.31.21	Zidanje pregradnih zid. siporex blokovi d=10 cm cem. mort m-10	m²	37,86	37,79	38,07	38,49
272.32.11	Zidanje pregradnih zid. siporex pl. visine kata cem. mort d=7.5 cm	m²	41,30	41,49	41,84	41,53

ŠIFRA	VRSTA RADA	JED.MJ.	CIJENA, EUR			
			SPLIT	ZAGREB	OSIJEK	RIJEKA
272.32.21	Zidanje pregrada siporex pl. visine kata cem. mortdeb. zid. 10cm	m ²	45,07	45,74	45,18	44,96
272.51.01	Zidanje pregrad. zid. gips pl. d=7 cm zidano spec.ljepilom	m ²	45,07	45,56	45,16	44,42
272.51.02	Zidanje pregrad. zid. gips pl. d=10 cm ljepljenjespec. ljepilom	m ²	44,22	44,25	44,60	45,02
272.61.01	Zidanje unutr. oblož. zid. punom opekrom n.f. d=7 cm sidrenje u cem. mortu m-10	m ²	76,10	78,66	74,35	76,76
272.61.12	Zidanje unutr. oblož. zid. punom ili sać. opekrom d=12 cm u cem. mortom m-10	m ²	78,19	81,17	75,87	79,30
272.61.22	Zidanje unutr. oblož. zid. šup. opekrom d=7 cm u cem. mortu m-10 sa pocin. sidrima	m ²	77,89	78,92	77,14	77,03
272.61.32	Zidanje oblož. zid. šup. opekrom n.f. d=12 cm u cem. mortu m-10 sa pocin. sidrima	m ²	75,43	76,30	77,00	75,74
272.62.02	Zidanje unutr. oblož. zid. fasad. opekrom d=12 cm ucem.m-10 sa pocin. sidrima	m ²	121,55	120,58	118,99	120,75
272.71.01	Zidanje unutr. oblož. zid. bet. blok 7 cm u cem.m-10 sa pocin. sidrima	m ²	44,31	44,64	44,01	43,90
272.72.01	Zidanje unutr. obloga siporex blok d=7.5cm u cem.m-10 sa pocin. sidrima	m ²	50,45	49,90	49,37	49,48
272.72.02	Zidanje unutr. oblož. zid. siporex blok d=10 cm ucem.m-10 sa pocin. sidrima	m ²	50,92	50,49	49,75	49,91
272.75.01	Zidanje unutr. oblož. zid. gips pl. d=7 cm ljepljenje "dufix" ljepilom	m ²	55,22	56,78	56,35	55,83
272.75.02	Zidanje unutr. oblož. zid. gips pl. d=10 cm ljepljeno "dufix" ljepilom	m ²	55,85	55,62	55,91	54,81
272.81.03	Zidanje fasad. obloga punom fasad. opekrom n.f. d=12 cm jed. lice, prod.cem.m-5	m ²	151,89	150,65	152,90	150,38
272.85.01	Obrada sljubnica unutr. obloga fasad. opekrom cem.mortom m-10	m ²	21,29	21,38	21,16	21,13
272.91.02	Zidanje otvora zidom od opeke d=7 cm u prod. mortum-5 veličina otvora do 3 m ²	m ²	57,87	58,45	56,58	57,64
272.91.06	Zidanje otvora u pregr. zid. 7 cm opekrom n.f. u prod. mortu m-5 otv. preko 3 m ²	m ²	55,31	56,95	54,01	56,26
272.91.12	Zidanje otvora zidom od opeke n.f. d=12 cm prod. mort otvor do 3 m ²	m ²	70,49	73,07	67,66	70,87
272.91.16	Zidanje otvora u pregr. zid=12 cm opeka n.f. prod.mort m-5 vel. otv. preko 3 m ²	m ²	71,20	72,97	67,65	72,00
272.91.41	Zidanje otvora u pregr. zid=7 cm od betonskih blokova u cem. mortu m-10	m ²	70,04	71,54	69,38	69,17
272.91.42	Zidanje otvora u pregr. zid=10 cm od betonskih bloketa u cem. mortu m-10	m ²	41,16	42,04	41,64	41,29
272.91.51	Zidanje otvora u pregr. zid. od siporexa d=7.5 cmljep. spec. ljepilom	m ²	34,26	35,35	34,95	34,76
272.91.52	Zidanje otvora u pregr. zid. od siporexa d=10 cm ljepljenje spec. ljepilom	m ²	35,51	36,02	35,52	35,43
272.91.61	Zidanje otvora u pregr. zid. od gips ploča d=7 cmljepljenje spec. ljepilom	m ²	46,41	47,58	47,25	47,08
272.91.62	Zidanje otvora u pregr. zid. od gips ploča d=10 cmljepljenje spec. ljepilom	m ²	46,03	45,90	45,59	46,25
273.01.04	Žbuka stropova ravne betonske ploče gruba žbuka pcm, fina žbuka xm	m ²	28,61	28,73	28,34	27,96
273.01.06	Žbukanje stropova ravne betonske ploče vap. mortom	m ²	28,63	29,67	29,11	29,03
273.02.04	Žbukanje unutrašnjih zid. od opeke ili betona prod. mortom	m ²	23,19	23,76	23,80	23,19
273.02.06	Žbukanje unutrašnjih zid. od opeke ili betona vap.mortom	m ²	21,66	21,78	22,08	21,71
273.03.01	Žbuka unutrašnjih zid. od opeke ili betona sa cem.mortom zaribano daščicom	m ²	25,27	25,51	24,99	24,98
273.03.02	Žbuka unutrašnjih zid. od opeke ili betona sa grubim cem. mortom i finim prod. mortom	m ²	25,08	25,08	24,51	24,56
273.03.03	Žbukanje unutrašnjih zid. od opeke ili betona grubo cementnim a fino vap. mortom	m ²	23,85	24,25	24,40	24,35
273.03.04	Žbukanje unutrašnjih zid. od opeke ili betona grubo cem. mortom i fino produženi cem. mort	m ²	24,65	24,61	24,98	24,99
273.03.05	Žbukanje unutrašnjih zid. od opeke ili betona sa grubim produžnim i finim vap. mortom	m ²	22,51	23,34	22,87	22,70
273.03.06	Žbukanje unutrašnjih zid. od opeke i bet. gruba odvap. morta fina žbuka od prod. morta	m ²	24,11	24,00	24,00	24,17
273.11.02	Žbuka stropa preko dvostr. trstike gruba prod. i fina vap. žbuka sa post. i vez. trstike	m ²	60,74	61,72	61,34	62,10
273.11.03	Žbuka stropa preko dvostr. trstike od vap. morta sa pričvršč. trstike	m ²	60,58	60,56	59,66	59,81
273.13.04	Žbuka stropa betonskih ploča ojacane rebrima grubai fina žbuka od prod. morta	m ²	32,94	33,28	32,98	32,60

ŠIFRA	VRSTA RADA	JED.MJ.	CIJENA, EUR			
			SPLIT	ZAGREB	OSIJEK	RIJEKA
273.13.06	Žbuka stropa betonskih ploča ojacanih rebrima gruba i fina žbuka od vap. morta	m ²	31,62	31,20	31,63	31,39
273.14.04	Žbuka stropa betonskih ploča sa gustim rebrima gruba i fina žbuka od prod. morta	m ²	34,71	35,93	35,46	35,05
273.14.06	Žbuka stropa betonske ploče s gustim rebrima grubai fina žbuka vapnena	m ²	33,93	34,01	33,55	33,44
273.31.07	Žbukanje unutr. zid. od opeke ili bet. gruba i fina žbuka od cem. morta zagl. do cm. sjaja	m ²	36,07	36,78	37,00	36,85
273.43.01	Zidarska obrada betonskih stropova i zid. brušenjem i krpanjem	m ²	18,71	18,94	19,16	18,64
273.43.02	Zidarska obrada betonskih zid. i stropova sa brušenjem krpanjem i kitanjem cijele površine	m ²	41,70	41,72	42,40	45,77
273.53.01	Žbukanje unutrašnjih zid. gips specijal. mješ. sastrojem gipsomat d=05-1 cm zid. od opeke	m ²	19,33	19,16	19,33	18,88
273.53.02	Žbukanje unutrašnjih zid. od opeke gips mješ. u jed. sl. deb. 1.5 cm nabac. str. gipsomat	m ²	21,60	21,59	21,55	21,44
273.56.01	Žbuka "termon" mortom na unutrašnjim ploham zid.deb. 3-4 cm	m ²	41,98	41,98	41,17	41,46
273.56.02	Žbuka "termon" mortom zid. u sloju od 4-5 cm sa izrav. gladilicom	m ²	47,88	47,55	47,39	48,26
273.61.02	Žbuka fasade sa gruba žbuka cem. mort fina žbuka produžni mort	m ²	31,56	32,04	31,48	32,03
273.61.04	Žbuka fasade gruba i fina žbuka sa prod. mortom	m ²	30,77	31,24	31,04	30,78
273.62.02	Žbuka fasade gruba od cem. morta i fina od prod. morta sa izradom fasadne skele	m ²	42,37	43,81	42,38	43,44
273.62.04	Žbuka fasade gruba i fina žbuka od prod. morta sa izrad fasadne skele	m ²	41,26	42,67	41,97	41,71
273.63.01	Žbuka fasade prod. mortom grubo zaglađeno žilicom	m ²	19,70	20,15	19,61	19,87
273.65.01	Žbukanje fasade "terabonom" gruba žbuka od prod. morta	m ²	31,99	31,88	31,39	31,53
273.71.01	Žbukanje fasade tera-termo žbukom u jednom sloju 3cm	m ²	43,41	43,76	43,71	43,74
273.71.02	Žbukanje fasade tera termo žbukom u jednom sloju 4cm	m ²	46,53	46,88	46,88	47,37
273.71.03	Žbukanje fasade tera termo žbukom u jednom sloju 5cm	m ²	56,61	56,23	57,25	57,20
273.72.01	Žbukanje vanjskih arm. betonskih zidova sa rabiciranje u grubom cem. mortu i finom prod. mortu	m ²	30,28	30,39	30,56	30,25
273.75.01	Samoterm fasada	m ²	96,47	96,47	96,47	96,47
273.81.01	Podovi od cementnog namaza m-10 deb. 2cm zaglađenodo crnog sjaja	m ²	17,23	17,22	17,54	17,26
273.81.02	Podovi od cementnog namaza cem. mortom m-10 deb. 3cm zaglađeno do crnog sjaja	m ²	28,84	28,44	28,23	28,54
273.81.03	Podovi od cementnog namaza cem. mortom m-10 deb. 4cm zaglađeno do crnog sjaja	m ²	30,58	30,42	30,88	31,04
273.85.01	Podovi od cementnog namaza cem. mortom m-10 deb. 2cm obrađeno strojem	m ²	26,96	27,13	26,95	27,19
273.85.02	Podovi od cementnog namaza cem. mortom m-10 deb. 3cm obrađeno strojem	m ²	34,34	35,05	34,34	34,79
273.85.03	Podovi od cementnog namaza cem. mortom m-10 deb. 4cm obrađeno strojem	m ²	36,64	36,86	37,40	37,15
273.85.04	Podovi od betonskih ploča 40/40 - 50/50 cm	m ²	40,99	41,52	41,18	41,36
273.87.02	Podovi od pune opeke n.f. položene u sloj pijeskaploštīm. sijub. zaliv. cem. mortom	m ²	26,57	27,88	25,31	27,45
275.02.01	Strop-međukatne konst. polumont. sistem gređice 25cm i monolit. pl. 5 cm m-25, rasp.-3 m	m ²	115,01	117,76	116,22	113,37
275.02.04	Strop-međukatne konst. polumont. sistem gređice 25cm i monolit. pl. 5 cm rasp. preko 3 m	m ²	119,54	123,15	119,44	119,18
275.03.01	Strop-međukatne konst. od"monta"opeke 14 cm, pločam-20, raspon do 3 m	m ²	118,67	119,41	119,48	118,44
275.03.04	Strop-međukatne konst. od"monta"opeke 14 cm, pločam-20, raspon preko 3 m	m ²	119,67	122,03	119,67	121,14
275.08.01	Strop-međukatne konst. od prednapreg. "i" gređicasa ulošcima od šjakobet. ploča m-25	m ²	93,90	95,36	95,73	94,89
275.08.04	Strop-međukatne konst. od prednapreg. "i" gređicasa ulošcima od šjakobet. ploča m-25	m ²	95,62	96,63	96,26	95,60
275.09.07	Strop-međukatne konst. od šupljih prednapregnutihmontažnih ploča "p-8"	m ²	36,11	36,06	36,01	36,36
275.09.08	Strop-međukatne konst. od prednapregnutih šupljihploča p-10	m ²	39,87	40,74	40,39	40,53
275.09.09	Strop-međukatne konst. od prednapregnutih šupljihploča p-15	m ²	47,10	47,17	47,54	47,07

ŠIFRA	VRSTA RADA	JED.MJ.	CIJENA, EUR			
			SPLIT	ZAGREB	OSIJEK	RIJEKA
275.09.10	Strop-međukatne konst. od šupljih prednapregnutihmontažnih ploča p-20	m ²	54,94	56,50	54,36	54,86
275.09.11	Strop-međukatne konst. od šupljih prednapregnutihmontažnih ploča p-24	m ²	70,73	71,89	69,75	69,74
275.16.12	Strop-međukatne konst. od siporex ploča deb. 10 cm	m ²	41,19	42,01	41,85	41,58
275.16.14	Strop-međukatne konst. od siporex ploča deb. 15 cm	m ²	50,55	51,14	50,95	50,88
275.16.16	Strop-međukatne konst. od siporex ploča deb. 20 cm	m ²	34,36	35,07	35,06	34,50
276.01.01	Dobava i ugradba nadvratnika na pregradnim zidovima 7 cm iz betona m-20	kom	42,62	43,07	42,12	41,87
276.01.02	Dobava i ugradba nadvratnika u pregradni zid. deb.12 cm u betonu m-20	kom	58,51	59,62	58,15	57,74
276.01.03	Izrada i ugradba montažnih nadvrtanika u zid. deb.25 cm od betona m-20	kom	121,34	125,01	122,35	121,86
276.01.04	Izrada i ugradba montažnih nadvratnika u zid. deb.30 cm od betona m-20	kom	132,49	136,21	134,36	132,21
276.11.01	Ugradba dovratnika u već izvedene zidove vel. 2 m ² jednostruki	kom	55,23	55,68	54,59	55,27
276.11.02	Ugradba dovratnika u već gotove zidove vel. preko2 m ² jednostruki	kom	97,47	96,20	94,97	97,03
276.13.01	Ugradba doprozornika u već izvedene zidove vel. do2 m ² jednostruki	kom	98,35	100,52	99,35	100,76
276.13.02	Ugradba doprozornika u već izvedene otvore vel. preko 2 m ²	kom	146,80	146,94	145,65	145,38
276.15.01	Ugradba slijepih dovratnika i doprozor. sa zidanjem u prod. mortu do 2 m ²	kom	60,41	60,41	60,41	60,41
276.15.02	Ugradba slijepih dovratnika i doprozor. sa zidanjem u prod. mortu preko 2 m ²	kom	79,70	79,70	79,70	79,70
276.16.01	Ugradba balkonskih vrata u prod. mortu jednostrukado 2 m ²	kom	124,63	125,77	123,53	126,38
276.16.02	Ugradba balkonskih vrata u prod. mortu jednostrupikpreko 2 m ²	kom	160,21	161,46	157,29	162,29
276.18.01	Ugradba betonskih prozora cem. mortom vel. do 2 m ²	kom	67,58	67,90	67,16	68,01
276.18.02	Ugradba betonskih prozora cem. mortom vel. preko 2m ²	kom	107,32	108,69	105,84	108,08
276.21.01	Ugradba bravarskih prozora cem. mortom vel. do 2 m ²	kom	66,33	66,88	67,68	66,32
276.21.02	Ugradba bravarskih prozora cem. mortom vel. preko2 m ²	kom	105,97	107,07	108,21	106,46
276.21.03	Ugradba bravarskih vrata cem. mortom vel. do 2 m ²	kom	66,71	68,03	66,98	66,58
276.21.04	Ugradba bravarskih vrata cem. mortom preko 2 m ²	kom	105,77	108,36	107,26	108,54
276.21.06	Ugradba bravarskih stijena vel. 2-4m ² cem. mortom	kom	89,29	90,55	88,24	89,37
276.21.07	Ugradba bravarskih stijena vel. 4-6m ² cem. mortom	kom	112,69	112,30	111,56	111,89
276.21.08	Ugradba bravarskih stijena vel. preko 6m ² cem. mortom	kom	157,07	156,67	158,59	158,22
276.22.01	Ugradba bravarskih okvira za "copilit" stijene vel. do 2 m ²	kom	67,35	67,82	67,06	66,75
276.22.02	Ugradba bravarskih okvira "copilit" stijene vel. 2-4 m ²	kom	88,20	89,08	89,13	90,02
276.22.03	Ugradba betonskih okvira za "copilit" stijene vel.4-6 m ²	kom	112,91	112,19	113,33	112,86
276.22.04	Ugradba bravarskih okvira za "copilit" stijene vel. preko 2 m ²	kom	157,52	155,62	157,34	158,22
276.23.01	Ugradba ograda stepenica sa bušenjem rupa	m	91,12	91,12	91,12	91,12
276.23.03	Ugradba balkonske ograde cem. mortom sa bušenjem rupa	m	88,31	88,16	87,97	88,41
276.24.01	Ugradba konzola za zastavu cem. mortom sa dubljenjem rupa	kom	47,47	48,05	48,32	47,87
276.31.02	Ugradba limenih prstenova (štucni) za priključak dimovodnog kanala cem. mortom	kom	23,34	23,86	23,74	23,30
276.31.03	Dobava i ugradba dilatacione aluminijske trake	m	6,19	6,19	6,19	6,19
276.32.01	Ugradba betonskih dvostrukih vratašca za dimnjak prod. mortom sa štemanjem otvora	kom	17,70	18,06	17,67	17,61
276.34.02	Ugradba rešetke za prozore vel. do 2 m ² u cem. mort	kom	44,91	45,25	45,02	46,07
276.34.03	Ugradba rešetke za prozore vel. 2-4 m ² u cem. mortu	kom	57,35	57,11	57,48	57,51

ŠIFRA	VRSTA RADA	JED.MJ.	CIJENA, EUR			
			SPLIT	ZAGREB	OSIJEK	RIJEKA
276.34.04	Ugradnja rigalica u betonske ograde lođa ili balkona	kom	8,08	8,01	7,95	8,05
276.34.05	Ugradba po[tanskih ormar]a	kom	9,43	9,63	9,54	9,58
276.34.11	Ugradba žaluzine za ventilaciju do 1 m ²	kom	33,24	33,03	33,20	33,08
276.34.31	Dobava i ugradba penjalica od betonskog čelika	kom	32,46	32,33	32,68	32,39
276.41.02	Ugradba drvenih podmetača sa stemanjem	kom	4,51	4,51	4,51	4,51
276.43.11	Izrada i montaža armirano betonskog poklopca m-20, vel. 60x60 cm	kom	116,61	118,88	116,04	117,83
276.43.12	Izrada holkela od prosijanog šljunka sa postavljanjem rabić mreže r. š. 15-30 cm, spojnice-bitumen	m	31,46	31,73	31,32	31,53
276.43.13	Zatvaranje otvora u zidu veličine od d=12 cm do 3m ² šupljom opekom u cementnom mortu	m ²	80,73	80,99	80,15	79,22
276.43.14	Oblaganje dimnjačkih kanala mineralnom vunom d=2 cm	m ²	10,24	10,24	10,24	10,24
276.44.03	Dobava i ugradba stojećeg strugala za obuću	kom	54,06	54,72	53,71	54,32
276.45.02	Dobava i ugradba ležećeg strugala za obuću do 1m ²	kom	232,47	235,20	229,22	233,65
276.47.03	Dobava i ugradba okvira za kokos otirač vel. preko 1m ²	kom	96,33	95,11	94,23	94,41
279.01.13	Horizontalna hidroizolacija sa jednom ljepenkom idva premaza	m ²	29,80	29,80	29,80	29,80
279.01.14	Horizontalna hidroizolacija sa jednom ljepenkom ijednim premazom	m ²	20,29	20,29	20,29	20,29
279.02.13	Vertikalna izolacija zida sa jednom ljepenkom i dva vruća premaza	m ²	48,90	48,90	48,90	48,90
279.02.14	Vertikalna izolacija zida sa jednom ljepenkom i jednim vrućim premazom	m ²	33,48	33,48	33,48	33,48
279.11.12	Zidarske obloge lakim pl. drvilit d=3.5 cm postavasa bandaž. spoj. cem. mort m-10	m ²	21,77	21,63	21,67	21,80
279.11.13	Zidarske obloge lakim pl. drvilit d=5 cm postavasa bandaž. spoj. cem. mort m-10	m ²	26,28	25,96	26,30	25,90
279.11.42	Zidarske obloge akustič. dvosl. kombi pl. d=2+1.5cm sa bandaž. spoj. cem. mort m-10	m ²	19,72	19,81	19,47	19,87
279.11.43	Zidarske obloge akustič. dvosl. pl. d=5 cm sa bandaž. spoj. cem. mort m-10	m ²	27,44	30,98	29,90	27,41
279.11.73	Zidarske obloge kombi trosl. pločama d=5 cm bandaž. spoj. cem. mortom m-10	m ²	24,22	24,31	23,60	24,12
279.12.03	Zidarska obloga na stropu sa jastucima od mineralne vune deb. 5 cm	m ²	14,26	14,26	14,26	14,26
279.13.04	Zidarska obloga stropova pločama od mineralne vunedeb. 4 cm	m ²	10,50	13,20	11,63	11,99
279.13.05	Zidarska obloga stropova pločama od mineralne vunedeb. 5 cm	m ²	14,65	14,65	14,65	14,65
279.13.06	Zidarske obloge stropova pločama od mineralne vunedeb. 6 cm	m ²	18,21	18,21	18,21	18,21
279.14.42	Zidarske obloge zid. gips kartonskim pločama ljepljene direktno na zid	m ²	12,33	12,47	12,57	12,45
279.14.62	Zidarska obloga gips kartonskim pl. zid. preko drvenog roštilja od letava	m ²	19,59	19,39	19,42	19,26
279.33.01	Zidarska obrada fasade prskanjem hirofom	m ²	4,75	4,82	4,69	4,64
279.33.11	Zidarska obrada fasade nanašanje gladilicom	m ²	21,42	21,42	21,42	21,42
279.36.02	Zidarska obrada zid. samo gruba žbuka prod. mortom	m ²	12,56	12,71	12,43	12,68
279.36.11	Zidarska obrada zid. sa pačokiranjem površina cem. mortom	m ²	5,95	6,12	6,10	6,06
279.36.21	Zidarska obrada zid. od opeke dersovanjem produžnim mortom	m ²	5,87	5,97	5,80	5,96
279.36.24	Zidarska obrada zid. od betonskih blokova dersovanjem cem. mortom	m ²	5,97	6,05	6,05	6,11
279.41.01	Zidarska obrada unutr. površina okna za kanalizac., cem. mortom zaglad. gladilicom	m ²	52,25	53,19	52,32	51,53
279.53.01	Zatvaranje utora (šliceva) za instal. opekom širine 20 cm prod. mortom	m	17,37	18,09	17,04	17,63
279.61.01	Popravak žbuke nakon ugradnje instal. šir. 10 cm	m	7,59	7,78	7,64	7,67
279.61.11	Popravak žbuke nakon ugradnje instal. šir. 20 cm	m	10,31	10,52	10,51	10,35
279.61.21	Popravak žbuke nakon ugradnje instal. šir. 20-40 cm	m	17,81	18,09	18,01	17,87

ŠIFRA	VRSTA RADA	JED.MJ.	CIJENA, EUR			
			SPLIT	ZAGREB	OSIJEK	RIJEKA
279.85.03	Dubljenje utora vel. 2x2-6x6 cm u zidu od opeke ucem. mortu	m	9,24	9,24	9,24	9,24
279.85.04	Dubljenje utora vel. 2x2-6x6 cm u zidu od betona	m	18,68	18,68	18,68	18,68
279.91.01	Objianje žbuke sa zidova od vapnenog morta	m ²	5,84	5,84	5,84	5,84

28 Građevinski radovi uz instalacije

280.00.01	Razupiranje rovova kod slabijeg pritiska do 4 m	m ²	11,80	12,18	12,03	11,67
280.00.02	Ručna izrada cem. morta 1:1 sa sijanjem	m ³	407,89	420,98	414,56	424,76
280.00.03	Ručna izrada cem. morta 1:1 bez sijanja	m ³	384,76	395,31	392,06	400,55
280.00.04	Ručna izrada cem. morta 1:2 sa sijanjem	m ³	319,13	318,54	315,10	326,18
280.00.05	Ručna izrada cem. morta 1:2 bez sijanja	m ³	297,18	298,65	298,20	306,65
280.00.06	Ručna izrada cem. morta 1:3 bez sijanja	m ³	253,54	254,81	256,85	266,99
281.01.01	Iskop rova za tem. instal. vod., i cent. gr. šir. iskopa 1 m i dub. 1m ručno 3.kat	m ³	46,32	46,32	46,32	46,32
281.01.02	Iskop rova za tem. instal. vod., kanaliz. u zemlji 2. kat. šir. do 1 m i dub. do 2m ručno	m ³	77,91	79,52	79,33	77,61
281.02.01	Iskop rova za tem. instal. vod., kanaliz. u zemlji 4. kat. šir. do 1m i dub. do 1m ručno	m ³	84,52	84,52	84,52	84,52
281.02.02	Iskop rova za tem. instal. vod., kanaliz. u zemlji 4. kat. ručno šir. do 1m i dub. do 2m	m ³	123,09	123,46	125,49	121,74
281.05.01	Iskop za šahtove i prošir. za obradu oko cijevi u zemlji 3. kat ručno šir. 1m i dub. 1m	m ³	58,68	58,68	58,68	58,68
281.05.02	Iskop za šahtove i prošir. za obradu cijevi u zemlji 3. kat. ručno šir. 1m i dub. 2m	m ³	88,95	88,11	87,35	88,03
281.06.01	Iskop za šahtove i prošir. za obradu cijevi u zemlji 4. kat. ručno šir. 1m i dub. 1m	m ³	104,86	104,86	104,86	104,86
281.06.02	Iskop za šahtove i prošir. za obradu cijevi u zemlji 4. kat. šir. do 1m i dub. do 2m	m ³	142,77	144,12	141,38	143,10
281.11.20	Izrada podložnog sl. pijeska, fino planir. na određenu nivel. za post. cijevi deb. 5 cm	m ³	68,36	65,39	71,35	77,11
281.11.21	Izrada podložnog sl. pijeska, fino planir. na određenu nivel. za post. cijevi tem. instal.	m ³	61,27	61,05	64,52	71,37
281.12.23	Zatrpavanje cijevi pijeskom do projektirane kote	m ³	57,26	55,85	60,72	65,86
281.15.24	Zatrpavanje rovova sa materijalom od iskopa strojevima sa strojnim nabijanjem	m ³	8,10	8,10	8,10	8,10
282.02.01	Bet. okno za instal. otvora 40x40 cm dub. 50 cm stjenka 10 cm	kom	176,40	182,93	176,92	177,24
282.06.02	Bet. okno za instal. otvora 60x60 cm dub. 150 cm stjenka 15 cm sa izradom kinete	kom	983,21	987,55	957,01	958,71
282.07.02	Bet. okno za instal. otvora 60x60 cm dub. 150-200cm stjenka 15cm	kom	1213,83	1253,87	1196,69	1210,91
282.12.02	Bet. okno za instal. otvora 100x100 cm dub. 100-150cm deb. stijenke 15cm	kom	1978,82	2055,67	1985,60	1944,82
282.13.02	Bet. okno za instal. otvora 100x100 cm dub. 150-200cm deb. stijenke 15cm	kom	2734,03	2811,57	2716,29	2759,35
282.16.02	Bet. okno za vodomjer unutar objekta vel. 140x120dub. 80cm	kom	1123,36	1115,53	1108,95	1086,05
282.17.01	Arm. bet. poklopac u brav. okviru bet. C25/30, arm.mrež.vel. 50x50cm d=8cm pov.obrada	kom	172,77	176,79	173,21	174,94
282.17.04	Arm. bet. poklopac u brav. okviru bet. C25/30, arm.mrež.vel. 70x70cm., obrada cem. glaz. 2cm	kom	303,67	297,37	296,70	294,48

ŠIFRA	VRSTA RADA	JED.MJ.	CIJENA, EUR			
			SPLIT	ZAGREB	OSIJEK	RIJEKA
282.18.06	Bet. kanal u podu otvora 60x40cm d=2x10cm deb. stjenke poda	m	280,14	289,94	278,59	282,24
282.19.01	Postava i montaža bet. montažnih kablovica-kalotapolaže se u pijesak	m	51,38	50,75	50,53	51,74
283.01.01	Betonske kanalizacione cijevi fi 100mm u rovu do 6.0 m	m	25,81	25,91	26,13	26,00
283.02.01	Betonske kanalizacione cijevi fi 150mm u rovu do 6.0 m	m	27,84	27,81	28,01	28,10
283.03.01	Betonska kanalizaciona cijevi fi 200mm u rovu do 6.0 m	m	34,51	34,98	34,50	35,32
283.04.01	Betonske kanalizacione cijevi fi 250mm u rovu do 6.0 m	m	42,96	42,91	42,33	42,18
284.01.01	Keramičke kanalizacione cijevi fi 100mm u rovu do6.0 m	m	33,84	33,84	33,84	33,84
284.02.01	Keramičke kanalizacione cijevi fi 150mm u rovu do6.0 m	m	41,33	41,33	41,33	41,33
284.03.01	Keramičke kanalizacione cijevi fi 200mm u rovu do6.0 m	m	46,99	46,99	46,99	46,99
284.04.01	Keramičke kanalizacione cijevi fi 250mm u rovu do6.0 m	m	55,79	55,79	55,79	55,79

3. KONSTRUKCIJA GRAĐEVINE - 2. FAZA

31 Izolaterski radovi

311.01.01	Izvedba bet. u padu na ravnim krov. izrada holkela, glač. gor. plohe m-15, d=7 cm	m ²	23,50	23,50	23,50	23,50
311.01.02	Izvedba bet. u padu na ravnim krov. izrada holkela, glač. gor. plohe m-15, d=8 cm	m ²	24,98	24,98	24,98	24,98
312.11.01	Parna brana pervebit + albit	m ²	34,76	34,76	34,76	34,76
312.21.01	Parna brana albit	m ²	31,82	31,82	31,82	31,82
312.31.01	Parna brana paraflex	m ²	26,72	26,72	26,72	26,72
313.11.26	Termoizolacija ravnog krova okiporom tipa 3-4,d=6cm	m ²	17,06	19,15	17,69	17,41
313.31.03	Termoizolacija ravnog krova porofenom sn, d=6 cm	m ²	14,01	14,01	14,01	14,01
313.31.04	Termoizolacija ravnog krova porofenom sn, d=7 cm	m ²	15,66	15,66	15,66	15,66
314.11.01	Zaštita termoizolacije kondverbit	m ²	20,68	20,68	20,68	20,68
314.11.12	Zaštita termoizolacije kondverbit + cementni estrih	m ²	56,67	57,48	56,93	56,93
314.11.22	Zaštita termoizolacije kondverbit + cementni estrih + rabić	m ²	78,65	77,93	78,79	79,49
315.11.01	Hidroizolacija krova tip 100 a malog nagiba 0.5-1ćpreko termoizolacije	m ²	59,22	59,22	59,22	59,22
315.11.05	Hidroizolacija krova tip 110 a malog nagiba 0.5-1ćpreko termoizolacije	m ²	62,26	62,26	62,26	62,26
315.11.15	Hidroizolacija krova tip 130 a malog nagiba 0.5-1ćpreko termoizolacije	m ²	55,71	55,71	55,71	55,71
315.11.23	Hidroizolacija krova tip 250 c malog nagiba 0.5-1ćpreko termoizolacije	m ²	73,07	73,07	73,07	73,07
315.12.01	Hidroizolacija krova tip 100 a malog nagiba 0.5-1ćna pripremljene bet. podloge	m ²	63,87	63,87	63,87	63,87
315.12.05	Hidroizolacija krova tip 110 a malog nagiba 0.5-1ćna pripremljene bet. podloge	m ²	88,43	88,43	88,43	88,43
315.12.15	Hidroizolacija krova tip 130 a malog nagiba 0.5-1ćna pripremljene bet. podloge	m ²	58,40	58,40	58,40	58,40
315.12.23	Hidroizolacija krova tip 250 c malog nagiba 0.5-2.5ć na pripremljene bet. podloge	m ²	77,35	77,35	77,35	77,35
315.21.00	Hidroizolacija krova tip 150 b nagiba 1-2.5ć prekotermoizolacije	m ²	38,10	38,10	38,10	38,10
315.21.01	Hidroizolacija krova tip 140 a nagiba 1-2.5ć prekotermoizolacije	m ²	58,66	58,66	58,66	58,66

ŠIFRA	VRSTA RADA	JED.MJ.	CIJENA, EUR			
			SPLIT	ZAGREB	OSIJEK	RIJEKA
315.21.07	Hidroizolacija krova tip 150 c nagiba 1-2.5ć prekoterizoizolacije	m ²	39,39	39,39	39,39	39,39
315.21.13	Hidroizolacija krova tip 160 c nagiba 1-2.5ć prekoterizoizolacije	m ²	39,65	39,65	39,65	39,65
315.21.17	Hidroizolacija krova tip 250 c nagiba 1-2.5ć prekoterizoizolacije	m ²	73,82	73,82	73,82	73,82
315.22.01	Hidroizolacija krova tip 140 a nagiba 1-2.5ć na pripremljene bet. podloge	m ²	61,36	61,36	61,36	61,36
315.22.06	Hidroizolacija krova tip 150 b nagiba 1-2.5ć na pripremljene bet. podloge	m ²	43,25	43,25	43,25	43,25
315.22.13	Hidroizolacija krova tip 160 c nagiba 1-2.5ć na pripremljene bet. podloge	m ²	42,01	42,01	42,01	42,01
315.22.17	Hidroizolacija krova tip 250 c nagiba 1-2.5% na pripremljene betonske podloge	m ²	77,31	77,31	77,31	77,31
315.31.01	Hidroizolacija krova tip 170 a nagiba 2.5-5ć prekoterizoizolacije	m ²	52,59	52,59	52,59	52,59
315.31.13	Hidroizolacija krova tip 190 c nagiba 2.5-5ć prekoterizoizolacije	m ²	50,31	50,31	50,31	50,31
315.31.17	Hidroizolacija krova tip 260 c nagiba 2.5-5ć prekoterizoizolacije	m ²	54,03	54,03	54,03	54,03
315.32.01	Hidroizolacija krova tip 170 a nagiba 2.5-5ć na pripremljene bet. podloge	m ²	58,52	58,52	58,52	58,52
315.32.13	Hidroizolacija krova tip 190 c nagiba 2.5-5ć na pripremljene bet. podloge	m ²	54,47	54,47	54,47	54,47
315.32.17	Hidroizolacija krova tip 260 c nagiba 2.5-5ć na pripremljene bet. podloge	m ²	57,53	57,53	57,53	57,53
315.41.03	Hidroizolacija krova tip 200 c nagiba 5-15ć prekoterizoizolacije	m ²	46,45	46,45	46,45	46,45
315.41.23	Hidroizolacija krova tip 340 c nagiba 5-15ć prekoterizoizolacije	m ²	55,83	55,83	55,83	55,83
315.51.43	Hidroizolacija krova tip 350 c nagiba preko 15ć preko termoizolacije	m ²	28,21	28,21	28,21	28,21
316.11.03	Zaštita hidroizolacije ravnih neprohodnih krovovapranim sljункom u sloju d=5 cm	m ²	14,98	14,98	14,98	14,98
316.11.12	Zaštita hidroizolacije ravnih neprohodnih krovovapranim sljункom d=7 cm	m ²	21,36	21,36	21,36	21,36
316.12.01	Zaštita hidroizolacije ravnih nepr. ozelenjenih krovova glinopor d=5 cm, humus d=15 cm	m ²	24,20	24,20	24,20	24,20
316.21.02	Zaštita hidroizolacije ravnih prohod. krovova bet.pl. 40x40, d=4 cm na pijes. d=3 cm	m ²	71,86	73,27	72,69	73,94
316.31.02	Zaštita hidroizolacije ravnih prohod. krovova bet-kulir pl. 40x40, d=4 cm na pijes. d=3 cm	m ²	78,82	78,59	79,30	79,46
316.41.02	Zaštita hidroizolacije ravnih prohod. krovova bet.pl. 50x50, d=5 cm na pijes. d=3 cm	m ²	58,62	58,66	57,86	57,90

32 Krovopokrivaćki radovi

320.00.01	Pokriivanje grebena i sljemena sa podmazivanjem mortom kod pokrova biber crijepom	m	14,11	14,35	14,38	14,35
320.00.02	Pokriivanje grebena i sljemena sa podmazivanjem mortom kod pokrova utorenim crijepom	m	13,97	14,27	14,11	14,09
320.00.03	Pokriivanje grebena i sljemenjaka kod pokrova kanalicom	m	13,18	13,28	13,30	13,27
320.00.04	Pokriivanje uvala falc crijepom	m	11,24	11,24	11,24	11,24
320.00.05	Pokriivanje sljemenjacima za eternit ploće	m	18,43	18,43	18,43	18,43
320.00.06	Pokriivanje grebena i sljemenaza azb. cem. ploće	m	18,42	18,42	18,42	18,42
321.11.03	Pokrov jednostrukim biber crijepom	m ²	31,17	31,00	31,36	31,38
321.12.03	Pokrov dvostrukim biber crijepom	m ²	32,81	33,31	32,21	32,30
321.22.22	Pokrov utorenim crijepom	m ²	24,10	24,24	24,11	23,91
321.32.03	Pokriivanje krova kanalicom 40/14/15 preko bet. krova u prod. mortu do 40 stupnjeva	m ²	46,92	47,04	46,59	47,15
322.22.11	Pokrov eternit ploćama 40/40cm	m ²	41,25	41,25	41,25	41,25
322.28.02	Oblaganje fasade ravnim azbest-cementnim pl., dvostruki pokrov pl. 40/40 cm	m ²	44,54	44,54	44,54	44,54

ŠIFRA	VRSTA RADA	JED.MJ.	CIJENA, EUR			
			SPLIT	ZAGREB	OSIJEK	RIJEKA
323.21.01	Pokriavanje salonit valovitim pločama	m ²	14,33	14,33	14,33	14,33
325.21.02	Pokriavanje krovnom ljepenkom	m ²	26,88	26,88	26,88	26,88

33 Limarski radovi

330.00.01	Izrada zaštite gornjeg ruba od pocin. lima od 0,55mm, raz. šir. 10cm	m	25,89	26,02	25,65	25,96
331.01.01	Pokriavanje ravnog krovov pocin. limom 0,55 mm, raz. šir. 110 cm	m ²	60,45	63,88	62,39	61,47
331.31.02	Pokriavanje zida i ograde pocin. limom 0,55 mm, raz. šir. 35 cm	m	54,13	55,79	55,32	55,69
331.41.05	Pokriavanje vijenca pocin. limom 0,55mm raz. šir. 75cm	m	64,91	67,06	66,14	65,34
332.21.04	Ravni opšav terase sa zaštitnim branikom, pocin. lim. 0,55mm raz. šir. 50cm	m	74,35	75,76	76,04	75,82
332.31.05	Kutni opšav sudara krova i zida pocin. lim 0,55mmraz. šir. 75cm neprohod. krov	m	90,62	93,24	92,64	92,37
332.51.06	Izrada limenih opšava krov. uvala na drvenu podlogu pocin. lim 0,55cm raz. šir. 105cm	m	54,50	56,74	56,45	55,40
332.71.05	Opšav prodora vel. do 0.02 m ² pocin. lim 0,55 mm	kom	85,46	87,88	87,04	86,61
332.72.05	Opšav prodora vel. od 0.02 do 0.05 m ² pocin. lim 0,55 mm	kom	143,36	146,78	144,12	146,67
332.73.05	Opšav prodora vel. od 0.05 do 1 m ² pocin. lim 0,55mm	kom	203,00	208,82	203,65	202,24
333.21.03	Viseći četvrtasti žljeb pocin. lim 0,55mm,raz. šir. 40 cm	m	49,97	50,72	50,52	50,77
333.52.05	Odvodne četvrtaste cijevi pocin.lim 0,55mm, raz. šir. 75 cm	m	80,77	83,82	84,10	81,14
334.01.05	Izrada horiz. dilatacije neprohod. krova, pocinčani lim 0,55mm, raz. šir. 75cm	m	65,84	66,93	67,38	65,51
334.01.35	Izrada horiz. dilatacije neprohod. krova, bakrenilim 0,55mm, raz. šir. 75cm	m	87,00	87,00	87,00	87,00
338.51.01	Dobava izrada postava limenih ventil. rešetki pocin. lim 0,55mm, raz. šir. 15cm	kom	38,28	39,16	38,43	39,28

34 Stolarski radovi

342.11.52	Prozor izo 60/60 ozd 1kr lazura, nabava, transporti ugradnja	kom	316,98	319,21	319,02	311,53
342.11.92	Prozor izo 60/60 fiksno 1 polje lazura, nabava, transport i ugradnja	kom	193,71	200,81	199,82	192,74
342.12.52	Prozor izo 60/90 ozd 1kr lazura, nabava, transporti ugradnja	kom	358,40	368,68	369,58	362,03
342.12.92	Prozor izo 60/90 fiksno 1 polje lazura, nabava, transport i ugradnja	kom	241,22	248,34	243,27	240,78
342.14.52	Prozor izo 60/140 ozd 1kr lazura, nabava, transport i ugradnja	kom	468,97	486,85	480,26	465,42
342.14.92	Prozor izo 60/140 fiksno 1 polje lazura, nabava, transport i ugradnja	kom	309,36	321,61	322,23	314,50
342.16.52	Prozor izo 60/180 ozd 1kr lazura, nabava, transport i ugradnja	kom	517,62	545,65	531,53	525,29
342.16.92	Prozor izo 60/180 fiksno 1 polje lazura, nabava, transport i ugradnja	kom	367,18	377,51	370,11	368,66
342.17.32	Prozor izo 60/220 ozd 1kr lazura, nabava, transport i ugradnja	kom	593,05	599,65	586,25	585,88

ŠIFRA	VRSTA RADA	JED.MJ.	CIJENA, EUR			
			SPLIT	ZAGREB	OSIJEK	RIJEKA
342.17.92	Prozor izo 60/220 fiksno 1 polje lazura, nabava, transport i ugradnja	kom	386,30	400,91	396,68	387,26
342.18.92	Prozor izo 60/230 fiksno 1 polje lazura, nabava, transport i ugradnja	kom	398,27	422,76	401,86	405,07
342.24.52	Prozor izo 80/140 ozd 1kr lazura, nabava, transport i ugradnja	kom	500,91	512,34	509,72	504,60
342.27.32	Prozor izo 80/220 pzd 1kr lazura, nabava, transport i ugradnja	kom	632,86	665,57	654,54	647,87
342.31.52	Prozor izo 90/60 ozd 1kr lazura, nabava, transporti ugradnja	kom	368,57	378,15	375,26	371,07
342.31.92	Prozor izo 90/60 fiksno 1 polje lazura, nabava, transport i ugradnja	kom	245,80	254,39	247,41	246,75
342.32.52	Prozor izo 90/90 ozd 1kr lazura, nabava, transporti ugradnja	kom	429,45	438,36	436,04	422,07
342.32.92	Prozor izo 90/90 fiksno 1 polje lazura, nabava, transport i ugradnja	kom	301,62	305,08	300,33	301,73
342.34.52	Prozor izo 90/140 ozd 1kr lazura, nabava, transport i ugradnja	kom	602,52	679,10	623,22	631,63
342.34.92	Prozor izo 90/140 fiksno 1 polje lazura, nabava, transport i ugradnja	kom	373,00	388,21	378,53	373,36
342.36.52	Prozor izo 90/180 ozd 1kr lazura, nabava, transport i ugradnja	kom	580,14	614,30	596,26	584,05
342.36.92	Prozor izo 90/180 fiksno 1 polje lazura, nabava, transport i ugradnja	kom	416,70	431,61	416,31	414,33
342.37.32	Prozor izo 90/220 pzd 1kr lazura, nabava, transport i ugradnja	kom	655,63	689,32	665,87	669,50
342.37.92	Prozor izo 90/220 fiksno 1 polje lazura, nabava, transport i ugradnja	kom	464,69	475,96	464,72	467,94
342.38.32	Prozor izo 90/230 pzd 1kr lazura, nabava, transport i ugradnja	kom	639,11	705,67	650,90	683,57
342.38.92	Prozor izo 90/230 fiksno 1 polje lazura, nabava, transport i ugradnja	kom	479,81	491,49	480,32	482,72
342.39.32	Prozor izo 90/240 pzd 1kr lazura, nabava, transport i ugradnja	kom	704,82	721,90	717,14	704,10
342.41.52	Prozor izo 100/60 ozd 1kr lazura, nabava, transport i ugradnja	kom	399,56	414,73	400,08	399,45
342.41.92	Prozor izo 100/60 fiksno 1 polje lazura, nabava, transport i ugradnja	kom	348,33	359,36	351,99	345,84
342.42.92	Prozor izo 100/90 fiksno 1 polje lazura, nabava, transport i ugradnja	kom	308,30	324,52	315,83	311,45
342.44.52	Prozor izo 100/140 ozd 1kr lazura, nabava, transport i ugradnja	kom	577,99	594,36	576,46	573,99
342.44.92	Prozor izo 100/140 fiksno 1 polje lazura, nabava, transport i ugradnja	kom	396,05	402,99	402,30	388,34
342.46.52	Prozor izo 100/180 ozd 1kr lazura, nabava, transport i ugradnja	kom	626,06	649,50	642,70	633,14
342.46.92	Prozor izo 100/180 fiksno 1 polje lazura, nabava, transport i ugradnja	kom	441,42	464,70	450,61	437,74
342.47.32	Prozor izo 100/220 pzd 1kr lazura, nabava, transport i ugradnja	kom	709,74	723,11	704,22	707,93
342.47.92	Prozor izo 100/220 fiksno 1 polje lazura, nabava, transport i ugradnja	kom	485,11	504,50	497,24	481,96
342.48.32	Prozor izo 100/230 pzd 1kr lazura, nabava, transport i ugradnja	kom	728,47	737,36	724,91	718,81
342.48.92	Prozor izo 100/230 fiksno 1 polje lazura, nabava, transport i ugradnja	kom	505,19	517,61	505,55	506,74
342.49.32	Prozor izo 100/240 pzd 1kr lazura, nabava, transport i ugradnja	kom	743,95	753,99	751,12	741,51
342.51.52	Prozor izo 120/60 ozd 1kr lazura, nabava, transport i ugradnja	kom	468,53	477,16	464,01	465,63
342.51.92	Prozor izo 120/60 fiksno 1 polje lazura, nabava, transport i ugradnja	kom	299,29	310,63	300,62	297,03
342.52.92	Prozor izo 120/90 fiksno 1 polje lazura, nabava, transport i ugradnja	kom	343,52	361,49	353,79	346,25
342.54.52	Prozor izo 120/140 ozd 1kr lazura, nabava, transport i ugradnja	kom	528,72	600,65	514,10	521,56
342.54.92	Prozor izo 120/140 fiksno 1 polje lazura, nabava, transport i ugradnja	kom	421,49	438,01	427,09	427,38
342.56.52	Prozor izo 120/180 ozd 1kr lazura, nabava, transport i ugradnja	kom	695,33	721,39	702,65	701,06

ŠIFRA	VRSTA RADA	JED.MJ.	CIJENA, EUR			
			SPLIT	ZAGREB	OSIJEK	RIJEKA
342.56.92	Prozor izo 120/180 fiksno 1 polje lazura, nabava,transport i ugradnja	kom	495,19	509,05	501,92	487,10
342.57.32	Prozor izo 120/220 pzd 1kr lazura, nabava, transport i ugradnja	kom	867,16	888,64	869,82	875,27
342.57.35	Prozor izo 120/220 pzd 2kr lazura, nabava, transport i ugradnja	kom	889,23	929,81	913,25	887,49
342.57.92	Prozor izo 120/220 fiksno 1 polje lazura, nabava,transport i ugradnja	kom	527,45	544,07	533,54	522,52
342.58.32	Prozor izo 120/230 pzd 1kr lazura, nabava, transport i ugradnja	kom	907,02	935,06	912,42	892,63
342.58.35	Prozor izo 120/230 pzd 2kr lazura, nabava, transport i ugradnja	kom	934,01	959,54	938,31	918,83
342.58.92	Prozor izo 120/230 fiksno 1 polje lazura, nabava,transport i ugradnja	kom	550,95	565,56	562,15	555,15
342.59.35	Prozor izo 120/240 pzd 2kr lazura, nabava, transport i ugradnja	kom	968,79	973,84	979,57	947,29
342.61.92	Prozor izo 140/60 fiksno 1 polje lazura, nabava, transport i ugradnja	kom	326,82	341,98	338,81	331,28
342.62.92	Prozor izo 140/90 fiksno 1 polje lazura, nabava, transport i ugradnja	kom	382,80	397,18	397,63	392,51
342.64.52	Prozor izo 140/140 ozd 1kr lazura, nabava, transport i ugradnja	kom	602,87	664,68	596,68	688,23
342.64.62	Prozor izo 140/140 ozd 2kr lazura, nabava, transport i ugradnja	kom	751,63	783,66	775,90	753,34
342.64.92	Prozor izo 140/140 fiksno 1 polje lazura, nabava,transport i ugradnja	kom	473,13	499,89	484,58	470,46
342.66.92	Prozor izo 140/180 fiksno 1 polje lazura, nabava,transport i ugradnja	kom	498,33	513,55	495,38	486,22
342.67.35	Prozor izo 140/220 pzd 2kr lazura, nabava, transport i ugradnja	kom	947,33	980,29	944,93	956,35
342.67.92	Prozor izo 140/220 fiksno 1 polje lazura, nabava,transport i ugradnja	kom	584,25	601,01	589,54	589,38
342.68.35	Prozor izo 140/230 pzd 2kr lazura, nabava, transport i ugradnja	kom	976,39	998,52	994,28	965,45
342.68.92	Prozor izo 140/230 fiksno 1 polje lazura, nabava,transport i ugradnja	kom	602,61	625,13	625,73	614,65
342.71.92	Prozor izo 150/60 fiksno 1 polje lazura, nabava, transport i ugradnja	kom	351,26	362,78	352,33	353,09
342.72.92	Prozor izo 150/90 fiksno 1 polje lazura, nabava, transport i ugradnja	kom	412,55	426,48	425,25	409,89
342.74.92	Prozor izo 150/140 fiksno 1 polje lazura, nabava,transport i ugradnja	kom	491,98	511,34	507,75	497,03
342.76.92	Prozor izo 150/180 fiksno 1 polje lazura, nabava,transport i ugradnja	kom	568,69	582,40	583,51	566,33
342.91.92	Prozor izo 180/60 fiksno 1 polje lazura, nabava, transport i ugradnja	kom	399,23	414,49	400,37	391,53
342.92.92	Prozor izo 180/90 fiksno 1 polje lazura, nabava, transport i ugradnja	kom	462,15	475,26	469,36	466,12
342.94.92	Prozor izo 180/140 fiksno 1 polje lazura, nabava,transport i ugradnja	kom	559,74	580,00	567,61	549,98
342.96.92	Prozor izo 180/180 fiksno 1 polje lazura, nabava,transport i ugradnja	kom	591,55	612,68	604,96	591,02
342.97.35	Prozor izo 180/220 pzd 2kr lazura, nabava, transport i ugradnja	kom	1072,46	1116,79	1099,18	1083,44
345.00.47	Flos platnena roleta s pripadajućom kutijom, nabava, transport i ugradnja	m ²	148,09	148,09	148,09	148,09
345.11.74	Žaluzina drvena 60/60 1kr lazura, nabava, transport i ugradnja	kom	87,44	87,44	87,44	87,44
345.12.11	Eslingen mini pvc roleta 60/90, nabava, transporti ugradnja	kom	233,20	245,52	244,22	244,70
345.12.74	Žaluzina drvena 60/90 1kr lazura, nabava, transport i ugradnja	kom	102,83	102,83	102,83	102,83
345.14.11	Eslingen mini pvc roleta 60/140, nabava, transporti ugradnja	kom	241,04	248,50	248,01	256,23
345.14.74	Žaluzina drvena 60/140 1kr lazura, nabava, transport i ugradnja	kom	132,80	132,80	132,80	132,80
345.16.11	Eslingen mini pvc roleta 60/180, nabava, transporti ugradnja	kom	245,49	261,68	257,03	260,64
345.16.74	Žaluzina drvena 60/180 1kr lazura, nabava, transport i ugradnja	kom	159,57	159,57	159,57	159,57

ŠIFRA	VRSTA RADA	JED.MJ.	CIJENA, EUR			
			SPLIT	ZAGREB	OSIJEK	RIJEKA
345.17.11	Eslingen mini pvc roleta 60/220, nabava, transport i ugradnja	kom	255,24	263,84	262,56	265,59
345.17.74	Žaluzina drvena 60/220 1kr lazura, nabava, transport i ugradnja	kom	186,84	186,84	186,84	186,84
345.18.74	Žaluzina drvena 60/230 1kr lazura, nabava, transport i ugradnja	kom	223,09	223,09	223,09	223,09
345.24.11	Eslingen mini pvc roleta 80/140, nabava, transport i ugradnja	kom	279,38	292,31	289,34	287,62
345.24.74	Žaluzina drvena 80/140 1kr lazura, nabava, transport i ugradnja	kom	202,38	202,38	202,38	202,38
345.27.11	Eslingen mini pvc roleta 80/220, nabava, transport i ugradnja	kom	291,52	302,71	307,37	303,71
345.27.74	Žaluzina drvena 80/220 1kr lazura, nabava, transport i ugradnja	kom	233,62	233,62	233,62	233,62
345.31.74	Žaluzina drvena 90/60 1kr lazura, nabava, transport i ugradnja	kom	129,85	129,85	129,85	129,85
345.32.11	Eslingen mini pvc roleta 90/90, nabava, transport i ugradnja	kom	279,43	291,14	289,03	288,53
345.32.74	Žaluzina drvena 90/90 1kr lazura, nabava, transport i ugradnja	kom	158,81	158,81	158,81	158,81
345.34.11	Eslingen mini pvc roleta 90/140, nabava, transport i ugradnja	kom	302,52	340,21	298,49	262,80
345.34.74	Žaluzina drvena 90/140 1kr lazura, nabava, transport i ugradnja	kom	208,54	208,54	208,54	208,54
345.36.11	Eslingen mini pvc roleta 90/180, nabava, transport i ugradnja	kom	297,94	308,43	313,30	308,10
345.36.74	Žaluzina drvena 90/180 1kr lazura, nabava, transport i ugradnja	kom	251,10	251,10	251,10	251,10
345.37.11	Eslingen mini pvc roleta 90/220, nabava, transport i ugradnja	kom	304,00	320,30	324,20	322,80
345.37.74	Žaluzina drvena 90/220 1kr lazura, nabava, transport i ugradnja	kom	306,52	306,52	306,52	306,52
345.38.11	Eslingen mini pvc roleta 90/230, nabava, transport i ugradnja	kom	355,30	341,44	292,33	230,15
345.38.74	Žaluzina drvena 90/230 1kr lazura, nabava, transport i ugradnja	kom	345,26	345,26	345,26	345,26
345.39.11	Eslingen mini pvc roleta 90/240, nabava, transport i ugradnja	kom	312,75	324,57	325,35	329,62
345.39.74	Žaluzina drvena 90/240 1kr lazura, nabava, transport i ugradnja	kom	358,54	358,54	358,54	358,54
345.41.84	Žaluzina drvena 100/60 2kr lazura, nabava, transport i ugradnja	kom	162,59	162,59	162,59	162,59
345.44.11	Eslingen mini pvc roleta 100/140, nabava, transport i ugradnja	kom	302,85	317,55	312,65	317,45
345.44.84	Žaluzina drvena 100/140 2kr lazura, nabava, transport i ugradnja	kom	247,60	247,60	247,60	247,60
345.46.11	Eslingen mini pvc roleta 100/180, nabava, transport i ugradnja	kom	311,22	320,92	326,38	324,80
345.46.84	Žaluzina drvena 100/180 2kr lazura, nabava, transport i ugradnja	kom	294,95	294,95	294,95	294,95
345.47.11	Eslingen mini pvc roleta 100/220, nabava, transport i ugradnja	kom	319,26	341,19	332,22	333,24
345.47.84	Žaluzina drvena 100/220 2kr lazura, nabava, transport i ugradnja	kom	355,88	355,88	355,88	355,88
345.48.11	Eslingen mini pvc roleta 100/230, nabava, transport i ugradnja	kom	326,90	338,43	332,55	344,19
345.48.84	Žaluzina drvena 100/230 2kr lazura, nabava, transport i ugradnja	kom	359,48	359,48	359,48	359,48
345.49.11	Eslingen mini pvc roleta 100/240, nabava, transport i ugradnja	kom	327,77	344,34	340,12	347,29
345.49.84	Žaluzina drvena 100/240 2kr lazura, nabava, transport i ugradnja	kom	372,83	372,83	372,83	372,83
345.51.84	Žaluzina drvena 120/60 2kr lazura, nabava, transport i ugradnja	kom	171,24	171,24	171,24	171,24
345.54.11	Eslingen mini pvc roleta 120/140, nabava, transport i ugradnja	kom	338,77	368,64	322,22	283,16
345.54.84	Žaluzina drvena 120/140 2kr lazura, nabava, transport i ugradnja	kom	257,54	257,54	257,54	257,54
345.56.11	Eslingen mini pvc roleta 120/180, nabava, transport i ugradnja	kom	346,99	358,92	359,35	361,77

ŠIFRA	VRSTA RADA	JED.MJ.	CIJENA, EUR			
			SPLIT	ZAGREB	OSIJEK	RIJEKA
345.56.84	Žaluzina drvena 120/180 2kr lazura, nabava, transport i ugradnja	kom	317,61	317,61	317,61	317,61
345.57.11	Eslingen mini pvc roleta 120/220, nabava, transport i ugradnja	kom	348,47	365,57	370,51	374,41
345.57.84	Žaluzina drvena 120/220 2kr lazura, nabava, transport i ugradnja	kom	367,91	367,91	367,91	367,91
345.58.11	Eslingen mini pvc roleta 120/230, nabava, transport i ugradnja	kom	352,53	373,56	371,90	379,99
345.58.84	Žaluzina drvena 120/230 2kr lazura, nabava, transport i ugradnja	kom	380,00	380,00	380,00	380,00
345.59.11	Eslingen mini pvc roleta 120/240, nabava, transport i ugradnja	kom	362,33	380,72	371,08	377,89
345.59.84	Žaluzina drvena 120/240 2kr lazura, nabava, transport i ugradnja	kom	405,20	405,20	405,20	405,20
345.62.11	Eslingen mini pvc roleta 140/90, nabava, transport i ugradnja	kom	343,83	361,78	359,68	365,09
345.64.11	Eslingen mini pvc roleta 140/140, nabava, transport i ugradnja	kom	368,48	392,96	321,90	336,26
345.64.84	Žaluzina drvena 140/140 2kr lazura, nabava, transport i ugradnja	kom	271,48	271,48	271,48	271,48
345.66.11	Eslingen mini pvc roleta 140/180, nabava, transport i ugradnja	kom	366,79	394,56	392,85	393,71
345.66.84	Žaluzina drvena 140/180 2kr lazura, nabava, transport i ugradnja	kom	334,97	334,97	334,97	334,97
345.67.11	Eslingen mini pvc roleta 140/220, nabava, transport i ugradnja	kom	386,66	397,63	403,48	401,70
345.67.84	Žaluzina drvena 140/220 2kr lazura, nabava, transport i ugradnja	kom	393,33	393,33	393,33	393,33
345.68.11	Eslingen mini pvc roleta 140/230, nabava, transport i ugradnja	kom	385,53	400,22	399,50	405,67
345.68.84	Žaluzina drvena 140/230 2kr lazura, nabava, transport i ugradnja	kom	406,63	406,63	406,63	406,63
345.72.11	Eslingen mini pvc roleta 150/90, nabava, transport i ugradnja	kom	360,14	370,58	375,53	377,48
345.74.11	Eslingen mini pvc roleta 150/140, nabava, transport i ugradnja	kom	380,44	395,05	391,69	399,11
345.74.84	Žaluzina drvena 150/140 2kr lazura, nabava, transport i ugradnja	kom	288,94	288,94	288,94	288,94
345.76.11	Eslingen mini pvc roleta 150/180, nabava, transport i ugradnja	kom	386,05	406,68	408,14	409,41
345.76.84	Žaluzina drvena 150/180 2kr lazura, nabava, transport i ugradnja	kom	457,73	457,73	457,73	457,73
345.92.11	Eslingen mini pvc roleta 180/90, nabava, transport i ugradnja	kom	460,09	477,43	482,27	485,84
345.94.11	Eslingen mini pvc roleta 180/140, nabava, transport i ugradnja	kom	477,39	503,08	496,68	505,66
345.94.84	Žaluzina drvena 180/140 2kr lazura, nabava, transport i ugradnja	kom	421,13	421,13	421,13	421,13
345.96.11	Eslingen mini pvc roleta 180/180, nabava, transport i ugradnja	kom	498,51	510,32	508,88	520,47
345.96.84	Žaluzina drvena 180/180 2kr lazura, nabava, transport i ugradnja	kom	516,41	516,41	516,41	516,41
345.97.11	Eslingen mini pvc roleta 180/220, nabava, transport i ugradnja	kom	558,54	584,85	580,61	576,54
345.97.84	Žaluzina drvena 180/220 2kr lazura, nabava, transport i ugradnja	kom	628,07	628,07	628,07	628,07
348.13.22	Vrata unutarnja 81/198/15 puna krilo f. hrast zračnica nitro dovr. lazura okov "b"	kom	533,14	533,14	533,14	533,14
348.13.23	Vrata unutarnja 61/198/10 ostak. krilo f. hrast nitro dovr. lazura okov "b"	kom	460,85	460,85	460,85	460,85
348.13.26	Vrata unutarnja 81/198/15 puna krilo f. mahag. zračnica nitro dovr. lazura okov "b"	kom	506,70	506,70	506,70	506,70
348.13.52	Vrata unutarnja 81/198/15 ostak. krilo f. hrast zračnica nitro dovr. lazura okov "b"	kom	518,46	559,40	532,21	495,55
348.13.53	Vrata unutarnja 61/198/10 ostak. krilo f. mahag. nitro dovr. lazura okov "b"	kom	473,50	473,50	473,50	473,50
348.13.56	Vrata unutarnja 81/198/15 ostak. krilo f. mahag. zračnica nitro dovr. lazura okov "b"	kom	559,39	559,39	559,39	559,39
348.17.22	Vrata unutarnja 91/198/15 puna krilo f. hrast zračnica nitro dovr. lazura okov "b"	kom	498,45	541,77	491,78	534,85

ŠIFRA	VRSTA RADA	JED.MJ.	CIJENA, EUR			
			SPLIT	ZAGREB	OSIJEK	RIJEKA
348.17.23	Vrata unutarnja 61/198/10 puna krilo f. hrast nitro dovr. lazura okov "b"	kom	405,96	472,12	452,79	402,59
348.17.26	Vrata unutarnja 91/198/15 puna krilo f. mahag. zračnica nitro dovr. lazura okov "b"	kom	546,04	546,04	546,04	546,04
348.17.52	Vrata unutarnja 91/198/15 ostak. krilo f. hrast zračnica nitro dovr. lazura okov "b"	kom	493,32	547,70	506,26	535,84
348.17.53	Vrata unutarnja 61/198/10 puna krilo f. mahag. nitro dovr. lazura okov "b"	kom	413,74	473,05	450,96	397,30
348.17.56	Vrata unutarnja 91/198/15 ostak.krilo f.mahag. zračnica nitro dovr. lazura okov "b"	kom	556,14	556,14	556,14	556,14
348.23.23	Vrata unutarnja 71/198/10 ostak. krilo f. hrast nitro dovr. lazura okov "b"	kom	500,06	500,06	500,06	500,06
348.23.24	Vrata unutarnja 71/198/15 ostak. krilo f. hrast nitro dovr. lazura okov "b"	kom	557,30	557,30	557,30	557,30
348.23.53	Vrata unutarnja 71/198/10 ostak. krilo f. mahag. nitro dovr. lazura okov "b"	kom	509,51	509,51	509,51	509,51
348.23.54	Vrata unutarnja 71/198/15 ostak. krilo f. mahag. nitro dovr. lazura okov "b"	kom	550,15	550,15	550,15	550,15
348.27.23	Vrata unutarnja 71/198/10 puna krilo f. hrast nitro dovr. lazura okov "b"	kom	491,94	491,94	491,94	491,94
348.27.24	Vrata unutarnja 71/198/15 puna krilo f. hrast nitro dovr. lazura okov "b"	kom	471,00	471,00	471,00	471,00
348.27.53	Vrata unutarnja 71/198/10 puna krilo f. mahag. nitro dovr. lazura okov "b"	kom	489,62	518,79	516,20	479,35
348.27.54	Vrata unutarnja 71/198/15 puna krilo f. mahag. nitro dovr. lazura okov "b"	kom	520,44	580,93	564,84	497,02
348.33.22	Vrata unutarnja 91/260/15 puna krilo f. hrast zračnica nitro dovr. lazura okov "b"	kom	531,49	531,49	531,49	531,49
348.33.23	Vrata unutarnja 81/198/10 ostak. krilo f. hrast nitro dovr. lazura okov "b"	kom	553,70	553,70	553,70	553,70
348.33.52	Vrata unutarnja 91/260/15 puna krilo f. mahag.zračnica nitro dovr. lazura okov "b"	kom	506,31	506,31	506,31	506,31
348.33.53	Vrata unutarnja 81/198/10 ostak. krilo f. mahag. nitro dovr. lazura okov "b"	kom	517,50	517,50	517,50	517,50
348.37.22	Vrata unutarnja 91/260/15 ostak.krilo f.hrast zračnica nitro dovr. lazura okov "b"	kom	596,40	596,40	596,40	596,40
348.37.23	Vrata unutarnja 81/198/10 puna krilo f. hrast nitro dovr. lazura okov "b"	kom	528,16	528,16	528,16	528,16
348.37.52	Vrata unutarnja 91/260/15 ostak.krilo f.mahag. zračnica nitro dovr. lazura okov "b"	kom	551,74	551,74	551,74	551,74
348.37.53	Vrata unutarnja 81/198/10 puna krilo f. mahag. nitro dovr. lazura okov "b"	kom	471,57	471,57	471,57	471,57
348.43.22	Vrata unutarnja 61/198/15 ostak. krilo f. mahag. zračnica nitro dovr. lazura okov "b"	kom	462,15	500,10	468,74	416,60
348.43.23	Vrata unutarnja 91/198/10 ostak. krilo f. hrast nitro dovr. lazura okov "b"	kom	570,07	570,07	570,07	570,07
348.43.52	Vrata unutarnja 61/198/15 ostak. krilo f. hrast zračnica nitro dovr. lazura okov "b"	kom	495,23	495,23	495,23	495,23
348.43.53	Vrata unutarnja 91/198/10 ostak. krilo f. mahag. nitro dovr. lazura	kom	555,00	555,00	555,00	555,00
348.47.22	Vrata unutarnja 61/198/15 puna krilo f. mahag.zračnica nitro dovr. lazura okov "b"	kom	479,57	479,57	479,57	479,57
348.47.23	Vrata unutarnja 91/198/10 ostak. krilo f. hrast nitro dovr. lazura okov "b"	kom	567,90	567,90	567,90	567,90
348.47.52	Vrata unutarnja 61/198/15 puna krilo f. hrast zračnica nitro dovr. lazura okov "b"	kom	503,04	503,04	503,04	503,04
348.47.53	Vrata unutarnja 91/198/10 puna krilo f. mahag. nitro dovr. lazura okov "b"	kom	479,07	479,07	479,07	479,07
348.53.23	Vrata unutarnja 61/260/10 ostak. krilo f. hrast nitro dovr. jela lazura "b" desna	kom	572,26	572,26	572,26	572,26
348.53.27	Vrata unutarnja 61/260/10 puna krilo f. hrast zračnica nitro dovr. jela lazura "b"	kom	544,21	544,21	544,21	544,21
348.53.53	Vrata unutarnja 61/260/10 ostak. krilo f. mahag. nitro dovr. jela lazura	kom	519,81	519,81	519,81	519,81
348.53.57	Vrata unutarnja 61/260/10 puna krilo f. mahag. zračnica nitro dovr. jela lazura	kom	507,78	507,78	507,78	507,78
348.63.23	Vrata unutarnja 71/260/10 ostak. krilo f. hrast nitro dovr. jela lazura	kom	601,26	601,26	601,26	601,26
348.63.27	Vrata unutarnja 71/260/10 ostak. krilo f. hrast zračnica dovr. jela lazura	kom	594,80	594,80	594,80	594,80

ŠIFRA	VRSTA RADA	JED.MJ.	CIJENA, EUR			
			SPLIT	ZAGREB	OSIJEK	RIJEKA
348.63.53	Vrata unutarnja 71/260/10 ostak. krilo f. mahag. nitro dovr. jela lazura	kom	559,29	559,29	559,29	559,29
348.63.57	Vrata unutarnja 71/260/10 ostak. krilo f. mahag. zračnica nitro dovr. jela lazura	kom	572,04	572,04	572,04	572,04
348.73.23	Vrata unutarnja 81/260/10 ostak. krilo f. hrast nitro dovr. jela lazura	kom	606,31	606,31	606,31	606,31
348.73.27	Vrata unutarnja 81/260/10 ostak. krilo f. hrast zračnica dovr. jela lazura	kom	624,36	624,36	624,36	624,36
348.73.53	Vrata unutarnja 81/260/10 ostak. krilo f. mahag. nitro dovr. jela lazura	kom	571,81	571,81	571,81	571,81
348.73.57	Vrata unutarnja 81/260/10 ostak. krilo f. mahag. zračnica nitro dovr. jela lazura	kom	618,44	618,44	618,44	618,44
349.00.01	Izr. i mont. rukohvata od hrastovine 80/50 mm lakiran bezbojnim lakom	m	39,94	39,94	39,94	39,94
349.00.02	Izr. plastičnih rukohvata od juvidur cijevi fi 50/60	m	12,48	12,48	12,48	12,48
349.00.03	Dobava i mont. vrata plast. harmonika goranproduktsa okovom te hrast. dovrat. 22/55 mm	m ²	196,44	196,44	196,44	196,44

35 Bravarski radovi

351.00.72	Izr. i mont. jednostr. otkl. prozora 50/50 cm, saškarama ostak. rav. stak. 4 mm	kom	292,26	289,93	284,10	289,54
351.00.82	Izr. i mont. jednostr. otkl. prozora 50/50 cm, saventusom ostak. rav. stak. 4 mm	kom	351,86	353,74	344,54	350,57
351.10.72	Izr. i mont. jednostr. otkl. prozora 60/50 cm, saškarama, ostak. 4 mm	kom	317,69	325,64	315,40	316,79
351.10.82	Izr. i mont. jednostr. otkl. prozora 60/50 cm, ostak. rav. stak. 4 mm	kom	385,68	387,32	374,58	372,86
351.11.72	Izr. i mont. jednostr. otkl. prozora 60/60 cm, saškarama, ostak. rav. stak. 4 mm	kom	379,34	382,99	372,60	369,58
351.11.82	Izr. i mont. jednostr. otkl. prozora 60/60 cm, saventusom, ostak. rav. stak. 4 mm	kom	423,18	426,33	418,45	427,01
351.12.72	Izr. i mont. jednostr. otkl. prozora 60/90 cm, saškarama, ostak. rav. stak. 4 mm	kom	451,19	456,86	444,95	453,33
351.12.82	Izr. i mont. jednostr. otkl. prozora 60/90 cm, saventusom, ostak. rav. stak. 4 mm	kom	503,01	510,75	499,03	498,20
351.30.72	Izr. i mont. jednostr. otkl. prozora 80/50 cm, saškarama, ostak. rav. stak. 4 mm	kom	376,98	384,58	378,30	375,49
351.30.82	Izr. i mont. jednostr. otkl. prozora 80/50 cm, saventusom, ostak. rav. stak. 4 mm	kom	423,67	428,67	422,31	422,34
351.31.72	Izr. i mont. jednostr. otkl. prozora 80/60 cm, saškarama, ostak. rav. stak. 4 mm	kom	435,53	444,75	441,17	441,19
351.31.82	Izr. i mont. jednostr. otkl. prozora 80/60 cm, saventusom, ostak. rav. stak. 4 mm	kom	494,73	513,24	491,46	489,90
351.32.72	Izr. i mont. jednostr. otkl. prozora 80/90 cm, saškarama, ostak. rav. stak. 4 mm	kom	517,11	529,86	504,23	508,77
351.32.82	Izr. i mont. jednostr. otkl. prozora 80/90 cm, saventusom, ostak. rav. stak. 4 mm	kom	570,09	571,44	565,38	559,10
351.50.72	Izr. i mont. jednostr. otkl. prozora 100/50 cm, saškarama, ostak. rav. stak. 4 mm	kom	457,50	455,38	444,37	452,69
351.50.82	Izr. i mont. jednostr. otkl. prozora 100/50 cm, saventusom, ostak. rav. stak. 4 mm	kom	501,57	511,31	498,02	503,00
351.51.72	Izr. i mont. jednostr. otkl. prozora 100/60 cm, saškarama, ostak. rav. stak. 4 mm	kom	519,14	524,36	504,02	511,48
351.51.82	Izr. i mont. jednostr. otkl. prozora 100/60 cm, saventusom, ostak. rav. stak. 4 mm	kom	554,73	571,46	565,28	558,05

ŠIFRA	VRSTA RADA	JED.MJ.	CIJENA, EUR			
			SPLIT	ZAGREB	OSIJEK	RIJEKA
351.52.72	lzd. i mont. jednostr. otkl. prozora 100/90 cm, saškarama, ostak. rav. stak. 4 mm	kom	598,00	612,40	592,53	596,19
351.52.82	lzd. i mont. jednostr. otkl. prozora 100/90 cm, saventusom, ostak. rav. stak. 4 mm	kom	651,33	657,89	645,39	650,69
351.82.72	lzd. i mont. jednostr. otkl. prozora 150/90 cm, saškarama, ostak. rav. stak. 4 mm	kom	745,64	774,35	730,69	739,17
351.82.82	lzd. i mont. jednostr. otkl. prozora 150/90 cm, saventusom, ostak. rav. stak. 4mm	kom	814,48	821,36	795,94	816,08
353.00.72	lzd. i mont. jednostr. otkl. prozora 50/50 cm, saškarama, ostak. izo stak. 4+12+4 mm	kom	301,39	306,79	296,86	300,64
353.00.82	lzd. i mont. jednostr. otkl. prozora 50/50 cm, saventusom, ostak. izo stak. 4+12+4 mm	kom	346,82	352,60	345,45	343,35
353.10.72	lzd. i mont. jednostr. otkl. prozora 60/50 cm, saškarama, ostak. izo stak. 4+12+4 mm	kom	331,62	338,45	334,03	335,34
353.10.82	lzd. i mont. jednostr. otkl. prozora 60/50 cm, saventusom, ostak. izo stak. 4+12+4 mm	kom	376,51	383,40	376,49	379,59
353.11.72	lzd. i mont. jednostr. otkl. prozora 60/60 cm, saškarama, ostak. izo stak. 4+12+4 mm	kom	387,82	397,15	386,91	380,44
353.11.82	lzd. i mont. jednostr. otkl. prozora 60/60 cm, saventusom, ostak. izo stak. 4+12+4 mm	kom	437,09	444,03	426,05	429,19
353.12.72	lzd. i mont. jednostr. otkl. prozora 60/90 cm, saškarama, ostak. izo stak. 4+12+4 mm	kom	455,33	457,29	442,94	455,90
353.12.82	lzd. i mont. jednostr. otkl. prozora 60/90 cm, saventusom, ostak. izo stak. 4+12+4 mm	kom	496,70	517,76	492,64	495,05
353.18.92	lzd. i mont. jednostr. fiks. prozora 60/220 cm, ostak. izo stak. izo stak. 4+12+4 mm	kom	511,91	526,40	495,74	505,44
353.30.72	lzd. i mont. jednostr. otkl. prozora 80/50 cm, saškarama, ostak. izo stak. 4+12+4 mm	kom	388,21	392,46	384,36	388,34
353.30.82	lzd. i mont. jednostr. otkl. prozora 80/50 cm, saventusom, ostak. izo stak. 4+12+4 mm	kom	432,95	448,42	426,56	435,94
353.31.72	lzd. i mont. jednostr. otkl. prozora 80/60 cm, saškarama, ostak. izo stak. 4+12+4 mm	kom	450,36	453,48	442,99	442,07
353.31.82	lzd. i mont. jednostr. otkl. prozora 80/60 cm, saventusom, ostak. izo stak. 4+12+4 mm	kom	490,72	508,58	489,82	489,29
353.32.72	lzd. i mont. jednostr. otkl. prozora 80/90 cm, saškarama, ostak. izo stak. 4+12+4 mm	kom	514,83	521,29	504,92	516,85
353.32.82	lzd. i mont. jednostr. otkl. prozora 80/90 cm, saventusom, ostak. izo stak. 4+12+4 mm	kom	569,28	574,24	550,06	559,19
353.38.92	lzd. i mont. jednostr. fiks. prozora 80/220 cm, ostak. izo stak. izo stak. 4+12+4 mm	kom	597,69	610,43	587,34	605,19
353.40.72	lzd. i mont. jednostr. otkl. prozora 90/50 cm, saškarama, ostak. izo stak. 4+12+4 mm	kom	415,44	427,31	412,75	418,67
353.40.82	lzd. i mont. jednostr. otkl. prozora 90/50 cm, saventusom, ostak. izo stak. 4+12+4 mm	kom	466,54	474,31	455,93	460,22
353.41.72	lzd. i mont. jednostr. otkl. prozora 90/60 cm, saškarama, ostak. izo stak. 4+12+4 mm	kom	480,24	502,62	489,11	490,26
353.41.82	lzd. i mont. jednostr. otkl. prozora 90/60 cm, saventusom, ostak. izo stak. 4+12+4 mm	kom	535,33	548,49	525,42	532,81
353.42.72	lzd. i mont. jednostr. otkl. prozora 90/90 cm, saškarama, ostak. izo stak. 4+12+4 mm	kom	586,67	591,61	581,75	585,36
353.42.82	lzd. i mont. jednostr. otkl. prozora 90/90 cm, saventusom, ostak. izo stak. 4+12+4 mm	kom	632,10	641,59	621,19	627,48
353.48.92	lzd. i mont. jednostr. fiks. prozora 90/220 cm, ostak. izo stak. 4+12+4 mm	kom	615,86	627,50	607,49	623,22
353.50.72	lzd. i mont. jednostr. otkl. profila 100/50 cm, saškarama, ostak. izo stak. 4+12+4 mm	kom	463,72	468,44	456,85	462,62
353.50.82	lzd. i mont. jednostr. otkl. prozora 100/50 cm, saventusom, ostak. izo stak. 4+12+4 mm	kom	510,49	514,14	503,53	514,88
353.51.72	lzd. i mont. jednostr. otkl. prozora 100/60 cm, saškarama, ostak. izo stak. 4+12+4 mm	kom	529,19	538,57	518,25	528,72
353.51.82	lzd. i mont. jednostr. otkl. prozora 100/60 cm, saventusom, ostak. izo stak. 4+12+4 mm	kom	570,10	592,25	560,69	572,87
353.52.72	lzd. i mont. jednostr. otkl. prozora 100/90 cm, saškarama, ostak. izo stak. 4+12+4 mm	kom	612,87	626,97	618,37	620,13
353.52.82	lzd. i mont. jednostr. otkl. prozora 100/90 cm, saventusom, ostak. izo stak. 4+12+4 mm	kom	660,36	690,87	667,78	674,38
353.58.92	lzd. i mont. jednostr. fiks. prozora 100/220 cm, ostak. izo stak. 4+12+4 mm	kom	678,05	696,39	666,55	693,43
353.62.72	lzd. i mont. jednostr. otkl. prozora 120/90 cm, saškarama, ostak. izo stak. 4+12+4 mm	kom	713,83	716,71	695,37	704,35

ŠIFRA	VRSTA RADA	JED.MJ.	CIJENA, EUR			
			SPLIT	ZAGREB	OSIJEK	RIJEKA
353.62.82	lzd. i mont. jednostr. otkl. prozora 120/90 cm, saventusom, ostak. izo stak. 4+12+4 mm	kom	748,40	776,07	750,94	765,28
353.72.72	lzd. i mont. jednostr. otkl. prozora 140/90 sa škarama, ostak. izo stak. 4+12+4 mm	kom	762,08	789,97	752,23	762,34
353.72.82	lzd. i mont. jednostr. otkl. prozora 140/90 cm, saventusom, ostak. izo stak. 4+12+4 mm	kom	827,65	852,59	810,15	820,04
353.82.72	lzd. i mont. jednostr. otkl. prozora 150/90 cm, saškarama, ostak. izo stak. 4+12+4 mm	kom	804,06	821,98	786,11	805,25
353.82.82	lzd. i mont. jednostr. otkl. prozora 150/90 cm, saventusom, ostak. izo stak. 4+12+4 mm	kom	877,44	876,70	854,49	878,60
354.11.44	lzd. i mont. vanjske stijene 120/180 cm, ostak. stak. 5.5+12+5. 5 mm	kom	701,83	732,84	684,15	707,11
354.13.44	lzd. i mont. vanjske stijene 120/220 cm, ostak. izo stak. 5.5+1 2+5.5 mm	kom	844,70	872,29	837,54	835,73
354.14.44	lzd. i mont. vanjske stijene 120/220 cm, ostak. izo stak. 5.5+1 2+5.5 mm	kom	843,81	867,76	826,41	844,08
354.16.44	lzd. i mont. vanjske stijene 120/270 cm, ostak. izo stak. 5.5+1 2+5.5 mm	kom	938,23	978,54	929,48	954,66
354.21.44	lzd. i mont. vanjske stijene 150/180 cm, ostak. izo stak. 5.5+1 2+5.5 mm	kom	879,96	909,04	846,61	877,11
354.23.44	lzd. i mont. vanjske stijene 150/220 cm, ostak. izo stak. 5.5+1 2+5.5 mm	kom	1166,15	1191,30	1140,96	1166,09
354.24.44	lzd. i mont. vanjske stijene 150/240 cm, ostak. izo stak. 5.5+1 2+5.5 mm	kom	1049,41	1090,25	1041,34	1052,67
354.26.44	lzd. i mont. vanjske stijene 150/270 cm, ostak. izo stak. 5.5+1 2+5.5 mm	kom	1164,30	1163,59	1112,59	1144,80
354.31.44	lzd. i mont. vanjske stijene 180/180 cm, ostak. izo stak. 5.5+1 2+5.5 mm	kom	966,87	985,98	943,77	977,89
354.33.44	lzd. i mont. vanjske stijene 180/220 cm, ostak. izo stak. 5.5+1 2+5.5 mm	kom	1279,18	1301,02	1224,06	1260,50
354.34.44	lzd. i mont. vanjske stijene 180/240 cm, ostak. izo stak. 5.5+1 2+5.5 mm	kom	1237,51	1270,43	1219,52	1224,01
354.36.44	lzd. i mont. vanjske stijene 180/270 cm, ostak. izo stak. 5.5+1 2+5.5 mm	kom	1372,94	1393,64	1334,66	1347,07
354.41.44	lzd. i mont. vanjske stijene 200/180 cm, ostak. izo stak. 5.5+1 2+5.5 mm	kom	1156,14	1170,72	1123,74	1155,54
354.43.44	lzd. i mont. vanjske stijene 200/220 cm, ostak. izo stak. 5.5+1 2+5.5 mm	kom	1337,35	1372,47	1308,42	1331,31
354.44.44	lzd. i mont. vanjske stijene 200/240 cm, ostak. izo stak. 5.5+1 2+5.5 mm	kom	1368,02	1396,66	1297,76	1345,19
354.46.44	lzd. i mont. vanjske stijene 200/270 cm, ostak. izo stak. 5.5+1 2+5.5 mm	kom	1561,50	1598,67	1520,03	1530,13
354.48.44	lzd. i mont. vanjske stijene sa ispunom porofen ploča, obostrani m limom	m ²	348,42	352,56	342,82	347,36
355.06.41	lzd. i mont. jednokr. zaokre. vrata 100/220 cm, l/d ostak. izo stak. 4+12+4 mm	kom	1111,36	1156,65	1122,88	1118,46
355.06.61	lzd. i mont. jednokr. zaokre. vrata 100/220 cm, l/d sa obostranim limom	kom	1110,63	1123,53	1098,17	1116,23
355.16.41	lzd. i mont. jednokr. zaokre. vrata 120/220 cm, l/d ostak. izo stak. 4+12+4 mm	kom	1255,40	1298,73	1261,52	1274,69
355.16.61	lzd. i mont. jednokr. zaokre. vrata 120/220 cm, l/d sa obostranim limom	kom	1302,96	1324,10	1285,39	1308,88
355.46.43	lzd. i mont. dvokril. zaokre. vrata (100+50)/220 cm, l/d, ostak. izo stak. 4+12+4mm	kom	1758,23	1776,92	1714,88	1743,03
355.46.63	lzd. i mont. dvokril. zaokre. vrata (100+50)/220 cm, l/d, sa obostranim limom	kom	1725,31	1763,30	1692,26	1711,96
355.56.43	lzd. i mont. dvokril. zaokre. vrata (100+60)/220 cm, l/d, ostak. izo stak. 4+12+4 mm	kom	1835,37	1863,01	1841,03	1856,34
355.56.63	lzd. i mont. dvokril. zaokre. vrata (100+60)/220 cm, l/d, sa obostranim limom	kom	1811,95	1839,44	1794,63	1806,47
355.86.43	lzd. i mont. dvokril. zaokre. vrata (90+90)/220 cm, l/d, izo stak. 4+12+4 mm	kom	1939,43	1963,08	1863,92	1896,40
355.86.63	lzd. i mont. dvokril. zaokre. vrata (90+90)/220 cm, l/d, sa obostranim limom	kom	2009,96	2040,37	1981,17	1999,79
355.96.43	lzd. i mont. dvokril. zaokre. vrata (100+100)/220cm, l/d, ostak. izo stak. 4+12+4mm	kom	2093,19	2139,36	2014,77	2078,20
355.96.63	lzd. i mont. dvokril. zaokre. vrata (100+100)/220cm, l/d, sa obostranim limom	kom	2142,64	2198,43	2085,58	2127,87
356.00.26	lzd. i mont. fiksnih prozorskih sjenila od čel. profiliranih letvica	m ²	534,24	546,70	534,94	531,73

ŠIFRA	VRSTA RADA	JED.MJ.	CIJENA, EUR			
			SPLIT	ZAGREB	OSIJEK	RIJEKA
357.31.12	Izr. i mont. gar. vrata 240/210 cm, jednokrilna, podizna sa jednostr. limom	kom	2242,70	2220,59	2188,27	2223,21
357.31.33	Izr. i mont. gar. vrata 240/210 cm, jednokrilna, podizna sa jednostr. drv. oblogom	kom	2811,56	2827,15	2779,63	2774,14
357.32.12	Izr. i mont. gar. vrata 240/220 cm, jednokrilna, podizna sa jednostr. limom	kom	2320,91	2381,65	2274,04	2312,35
357.32.33	Izr. i mont. gar. vrata 240/220 cm, jednokrilna, podizna sa jednostr. drv. oblogom	kom	3016,61	3075,94	2964,93	3049,42
357.41.12	Izr. i mont. gar. vrata 270/210 cm, jednokrilna, podizna sa jednostr. limom	kom	2484,83	2443,27	2429,46	2426,24
357.41.33	Izr. i mont. gar. vrata 270/210 cm, jednokrilna, podizna sa jednostr. drv. oblogom	kom	3098,85	3109,89	3091,63	3146,07
357.42.12	Izr. i mont. gar. vrata 270/220 cm, jednokrilna, podizna sa jednostr. limom	kom	2537,40	2601,89	2476,51	2563,70
357.42.33	Izr. i mont. gar. vrata 270/220 cm, jednokrilna, podizna sa jednostr. drv. oblogom	kom	3277,01	3377,90	3266,74	3355,91
358.11.21	Izr. i mont. ograde, cijev vis. 60 cm, ispuna, arm. mreža 100/100 mm, olič. bez rukohv.	m	219,72	219,62	211,93	215,68
358.14.21	Izr. i mont. ograde, cijev vis. 60 cm, ispuna, arm. staklo 6mm, olič. bez rukohv.	m	248,42	252,03	245,50	248,05
358.15.21	Izr. i mont. ograde, cijev vis. 60 cm, ispuna, kalij. staklo 6 mm, olič. bez rukohv.	m	247,26	245,51	241,39	242,41
358.17.21	Izr. i mont. ograde, cijev vis. 60 cm, ispuna, šprjaka istog presj. olič. bez rukohv.	m	301,18	304,12	296,34	297,81
358.31.21	Izr. i mont. ograde, cijev vis. 90 cm, ispuna, arm. mreža 100/100 mm, olič. bez rukohv.	m	289,82	289,92	278,23	291,54
358.31.22	Izr. i mont. ograde, cijev vis. 90 cm, ispuna, arm. mreža 100/100 mm, olič. hrast. rukohv.	m	325,82	329,85	320,66	332,10
358.34.21	Izr. i mont. ograde, cijev vis. 90 cm, ispuna, arm. staklo 6 mm, olič. bez rukohv.	m	314,63	315,79	308,91	313,81
358.34.22	Izr. i mont. ograde, cijev vis. 90 cm, ispuna, arm. staklo 6 mm, olič. hrast. rukohv.	m	352,93	352,61	343,30	352,16
358.35.21	Izr. i mont. ograde, cijev vis. 90 cm, ispuna, kalij. staklo 6 mm, olič. bez rukohv.	m	304,32	316,62	300,28	309,32
358.35.22	Izr. i mont. ograde, cijev vis. 90 cm, ispuna, kalij. staklo 6 mm, olič. hrast. rukohv.	m	350,40	355,05	345,91	349,59
358.37.21	Izr. i mont. ograde, cijev vis. 90 cm, ispuna, šprjaka istog presj. olič. bez rukohv.	m	392,52	402,33	379,44	380,40
358.37.22	Izr. i mont. ograde, cijev vis. 90 cm, ispuna, šprjaka istog presj. olič. hrast. rukohv.	m'	429,73	431,79	420,79	423,79
358.51.21	Izr. i mont. ograde, cijev vis. 120 cm, ispuna, arm. mreže 100/100 mm, olič. bez rukohv.	m'	347,20	345,18	334,24	341,09
358.54.21	Izr. i mont. ograde, cijev vis. 120 cm, ispuna, arm. staklo 6 mm, olič. bez rukohv.	m'	398,73	401,87	396,03	396,50
358.55.21	Izr. i mont. ograde, cijev vis. 120 cm, ispuna, kalij. staklo 6 mm, olič. bez rukohv.	m'	392,83	404,25	383,34	388,14
358.57.21	Izr. i mont. ograde, cijev vis. 120 cm, ispuna, šprjaka istog presj. olič. bez rukohv.	m'	477,38	474,39	459,93	462,90
358.60.01	Izr. transp. i mont. konstr. od čel. limova (pajernosač) sa miniziranjem	kg	12,24	12,24	12,24	12,24
358.60.02	Izr. transp. i mont. jednostavnih čel. konstr. odtoplovalj. čel. u. l, i prof. minizirani	kg	11,53	11,61	11,52	11,65
358.60.03	Izr. transp. i mont. rešetkastih čel. konstr. od toplovalj. čel. u. l, i prof. minizirani	kg	13,99	14,03	13,86	13,71
358.60.04	Izr. transp. i mont. rešetkaste čel. konstr. od bešavnih cijevi minizirane	kg	18,61	18,90	18,79	19,00
359.00.01	Izr. i mont. praga od mesinga 30/30/4 mm sa sidrima	m1	65,76	65,76	65,76	65,76

36 Staklarski radovi

361.21.21	Jednostruko ustaklj. ravavvučenim staklom d=3 mm "a" kvalitete, drveni okvir	m ²	23,82	23,82	23,82	23,82
361.21.32	Jednostruko ustaklj. ravnim vučenim staklom d=3 mm "a" kvalitete, metal. okvir	m ²	40,44	40,44	40,44	40,44
361.31.21	Jednostruko ustaklj. ravnim vučenim staklom d=4 mm "a" kvalitete, drveni okvir	m ²	83,71	83,71	83,71	83,71

ŠIFRA	VRSTA RADA	JED.MJ.	CIJENA, EUR			
			SPLIT	ZAGREB	OSIJEK	RIJEKA
361.31.32	Jednostruko ustaklj. ravnim vučenim staklom d=4 mm"a" kvalitete, metal. okvir	m ²	88,98	88,98	88,98	88,98
361.41.21	Jednostruko ustaklj. ravnim vučenim staklom d=5.5mm "a" kvalitete, drveni okvir	m ²	89,74	89,74	89,74	89,74
361.41.32	Jednostruko ustaklj. ravnim vučenim staklom d=5.5mm "a" kvalitete, metal. okvir	m ²	98,56	98,56	98,56	98,56
361.51.21	Jednostruko ustaklj. ravnim vučenim staklom d=8 mm"a" kvalitete, drveni okvir	m ²	58,31	58,31	58,31	58,31
361.51.32	Jednostruko ustaklj. ravnim vučenim staklom d=8 mm"a" kvalitete, metal. okvir	m ²	59,54	59,54	59,54	59,54
361.61.21	Jednostruko ustaklj. ravnim vučenim staklom d=10 mm "a" kvalitete, drveni okvir	m ²	75,17	75,17	75,17	75,17
361.61.32	Jednostruko ustaklj. ravnim vučenim staklom d=10 mm "a" kvalitete, čel. okvir	m ²	52,51	52,51	52,51	52,51
361.61.33	Jednostruko ustaklj. ravnim livenim staklom d=4/5mm "a" kvalitete, drveni okvir	m ²	25,54	25,54	25,54	25,54
362.23.32	Jednostruko ustaklj. ravnim livenim staklom d=4/5mm, metal.okvir	m ²	37,34	37,34	37,34	37,34
362.32.21	Jednostruko ustaklj. ravnim livenim staklom d=5/6mm, drveni okvir	m ²	56,91	56,91	56,91	56,91
363.11.12	Ustakljenje profilnim staklom jednostr. bezbojno staklo šir.22 cm drveni okvir	m ²	45,37	45,37	45,37	45,37
363.11.32	Ustakljenje profilnim staklom jednostr. bezbojno staklo šir. 32 cm drveni okvir	m ²	54,73	54,73	54,73	54,73
363.21.12	Ustakljenje profilnim staklom dvostr. bezbojno staklo šir. 22 cm drveni okvir	m ²	98,36	98,36	98,36	98,36
363.22.11	Ustakljenje profilnim staklom dvostr. bezbojno staklo šir. 22cm metalni okvir	m ²	131,63	131,63	131,63	131,63
363.23.12	Ustakljenje profilnim staklom dvostr. bezbojno staklo šir. 32 cm drveni okvir	m ²	99,25	99,25	99,25	99,25
364.13.11	Ustakljenje izolir. staklom dvostr., d=4 mm međuraz. 12 mm drven i okvir	m ²	85,16	88,50	82,73	86,55
364.13.21	Ustakljenje izolir. staklom dvostr., d=4 mm međuraz. 12 mm vanjsko arm. staklo	m ²	97,20	101,18	96,65	97,89
364.13.51	Ustakljenje izolir. staklom dvostr.d=4 mm međuraz.12 mm, drv. okvir	m ²	104,14	110,26	104,64	106,47
364.17.11	Ustakljenje izolir. staklom dvostr. d=5.5 mm, međuraz. 12 mm drv. okvir	m ²	94,99	97,42	94,16	95,00
364.17.21	Ustakljenje izolir. staklom dvostr. d=5.5 mm vanjsko staklo d=6/7 mm, međuraz. 12 mm	m ²	104,59	106,68	102,11	103,02
364.17.51	Ustakljenje izolir. staklom dvostr. d=5.5 mm međuraz. 12 mm drv. okvir, matirano staklo	m ²	113,56	117,45	112,73	111,21
365.11.22	Ustakljenje stakl. prizmama, staklo d=8 cm dim. 19x19/8 cm	m ²	180,98	183,31	183,44	181,03
366.11.12	Ustakljenje armiranim staklom d=6/7 mm ravne glatke površinedrveni okvir	m ²	55,81	55,81	55,81	55,81
366.11.23	Ustakljenje arm. stak. d=6/7 mm, ravna glat. povrs. drv. okvir	m ²	56,26	56,26	56,26	56,26
366.12.12	Ustakljenje arm. stak. d=6/7 mm s ugravir. šarom,drv. okvir	m ²	63,64	63,64	63,64	63,64

37 Podne podloge

371.01.02	Betonska podloga d=5 cm	m ²	8,62	8,62	8,62	8,62
371.03.02	Betonska podloga d=7 cm	m ²	12,02	12,02	12,02	12,02
371.11.03	Betonska podloga d=5 cm armirana	m ²	11,86	11,86	11,86	11,86
371.13.03	Betonska podloga d=7 cm armirana	m ²	15,45	15,45	15,45	15,45
372.01.02	Cementni estrih d=3.5 cm	m ²	17,59	17,73	17,88	18,12
372.01.04	Cementni estrih d=4.5 cm	m ²	22,63	23,36	23,01	23,16
372.04.02	Cem. estrih s razdvajajućim slojem d=3.5 cm	m ²	24,61	25,38	25,15	24,87

ŠIFRA	VRSTA RADA	JED.MJ.	CIJENA, EUR			
			SPLIT	ZAGREB	OSIJEK	RIJEKA
372.04.04	Cem. estrih s razdvajajućim slojem d=4.5 cm	m ²	30,34	30,45	30,44	30,36
372.07.02	Plivajući cem. estrih s razdvajajućim slojem i trakama uz zidove d=3.5 cm	m ²	25,60	26,44	26,00	25,91
372.07.04	Plivajući cem. estrih s razdvajajućim slojem i trakama uz zidove d=4.5 cm	m ²	30,85	30,92	31,26	31,51
372.11.02	Florbit podloga sa razdvajajućim slojem d=3.5 cm	m ²	31,12	31,12	31,12	31,12
372.11.04	Florbit podloga sa razdvajajućim slojem d=4.5 cm	m ²	37,91	37,91	37,91	37,91
372.12.02	Florbit podloga sa razdvajajućim slojem te trakom uz zid d=3.5 cm	m ²	33,72	33,72	33,72	33,72
372.12.04	Florbit podloga sa razdvajajućim slojem te trakom uz zid d=4.5 cm	m ²	40,12	40,12	40,12	40,12
372.25.02	Drveni estrih-termoporit sa razdvajajućim slojem te trakom uz zid. d=3.5 cm	m ²	47,78	47,78	47,78	47,78
373.01.03	Nasuta podloga od drobljenog pluta d=3 cm	m ²	8,59	8,59	8,59	8,59
373.31.03	Nasuta podloga iz bitumeniziranih vlakana d=3 cm	m ²	12,07	12,07	12,07	12,07
374.51.01	Plivajuća podna podloga iz okipor ploča d=3 cm i cem. estriha d=3.5 cm	m ²	26,58	27,03	26,60	27,41
374.51.02	Plivajuća podna podloga iz okipor ploča d=2 cm i cem. estriha d=4.5 cm	m ²	30,99	31,45	30,69	31,47
374.51.11	Plivajuća podna podloga iz okipor ploča d=1 cm i cem. estriha d=3.5 cm	m ²	23,96	23,77	24,14	24,13
374.51.12	Plivajuća podna podloga iz okipor ploča d=1 cm i cem. estriha d=4.5 cm	m ²	28,54	29,30	29,23	29,65
374.61.04	Plivajuća podna podloga iz foča ploča d=20 mm, bit. vlakana d=2.5cm	m ²	19,88	19,88	19,88	19,88
374.61.12	Plivajuća podna podloga iz foča ploča d=15 mm, bit. vlakana d=3.5cm	m ²	21,68	21,68	21,68	21,68
374.61.13	Plivajuća podna podloga iz foča ploča d=18 mm, bit. vlakana d=3.5cm	m ²	21,72	21,72	21,72	21,72

4. ZAVRŠNI RADOVI

41 Teracerski radovi

411.01.01	Teraco pod d=2-3 cm	m ²	58,49	64,35	63,59	69,27
411.01.04	Teraco pod u boji d=2-3 cm	m ²	67,53	66,75	67,41	66,40
411.11.01	Pod iz pranog kulira d=2-3 cm	m ²	50,40	55,81	55,31	61,82
411.11.04	Pod prani kulir u boji d=2-3 cm	m ²	56,03	57,10	56,92	55,92
411.22.01	Venecijaner pod s lomljenim mramorom d=5 cm	m ²	114,20	118,63	114,85	115,87
411.51.01	Pod iz teraco ploča 20x20 cm	m ²	56,36	56,04	55,81	56,03
411.51.11	Pod iz teraco ploča 30x30 cm	m ²	47,41	48,23	47,53	48,55
411.51.21	Pod iz teraco ploča 50x50 cm	m ²	46,00	45,90	46,10	46,29
411.71.01	Dilatazione mesingane trake	m	9,21	9,21	9,21	9,21
412.01.01	Teraco obloga zida d=2-3 cm	m ²	165,38	169,89	167,76	170,00
412.01.04	Teraco obloga zida u boji d=2-3 cm	m ²	172,00	174,38	169,18	170,73
412.11.01	Teraco obloga stupova d=2-3 cm	m ²	177,13	181,29	179,75	185,13

ŠIFRA	VRSTA RADA	JED.MJ.	CIJENA, EUR			
			SPLIT	ZAGREB	OSIJEK	RIJEKA
412.11.04	Teraco obloga stupova u boji d=2-3 cm	m ²	183,41	185,25	183,75	181,01
412.13.04	Obloga stupova, prani kulir u boji d=2-3 cm	m ²	98,24	96,64	97,11	96,83
412.21.01	Obloga zida, prani kulir d=2-3 cm	m ²	83,57	88,94	88,68	94,95
412.21.04	Obloga zida, prani kulir u boji d=2-3 cm	m ²	89,34	91,57	90,48	90,61
412.31.01	Obloga stupa, prani kulir d=2-3 cm	m ²	92,27	97,22	95,27	101,64
413.01.01	Teraco sokl vis.=15 cm	m	30,48	31,45	30,92	32,28
413.11.01	Sokl prani kulir visine 15 cm	m	33,18	34,53	33,99	35,78
413.22.01	Sokl teraco ploče 10x20 vis.=10 cm	m	62,37	63,31	62,61	62,28
413.31.04	Kosi teraco sokl visine 15 cm	m	39,62	41,63	40,85	42,12
414.41.04	Oblaganje korita teracom d=2 cm razvijene šir. 130cm	m	225,94	229,99	230,76	239,96
415.01.01	Teraco obloga stubišta d=2 cm	m ²	116,95	119,75	119,87	122,03
415.01.04	Teraco obloga stubišta u boji d=2-3 cm	m ²	119,35	121,59	121,14	120,30
415.11.01	Prani kulir stubišta d=2-3 cm	m ²	95,23	99,74	99,54	104,64
415.11.04	Prani kulir stubišta boja 2-3 cm	m ²	100,75	102,44	100,93	101,41

42 Keramičarski radovi

421.44.21	Opl. zida keram. pl. 15/15 1. kl. lijep. do 165 cmglaz. jednob. zidne	m ²	60,47	62,13	59,27	59,06
421.44.22	Opl. zida keram. pl. 15/15 2. kl. lijep. do 165 cmglaz. jednob. zidne	m ²	55,34	55,34	55,34	55,34
421.44.34	Opl. zida keram. pl. 20/20 1. kl. lijep. do 165 cmglaz. dekor. zidne	m ²	40,69	40,69	40,69	40,69
421.44.35	Opl. zida keram. pl. 15/15 2. kl. lijep. do 165 cmglaz. dekor. zidne	m ²	54,53	54,53	54,53	54,53
421.44.41	Opl. zida keram. pl. 10/20 1. kl. lijep. do 165 cmglaz. jednob.podne	m ²	70,39	71,87	72,66	77,21
421.44.42	Opl. zida keram. pl. 10/20 2. kl. lijep. do 165 cmglaz. jednob. podne	m ²	67,99	67,99	67,99	67,99
421.44.44	Opl. zida keram. pl. 10/20 1. kl. lijep. do 165 cmglaz. dekor. podne	m ²	73,41	73,41	73,41	73,41
421.44.45	Opl. zida keram. pl. 10/20 2. kl. lijep. do 165 cmglaz. dekor. podne	m ²	68,13	68,13	68,13	68,13
421.44.55	Opl. zida keram. pl. glaz. 15x20	m ³	55,58	55,58	55,58	55,58
421.44.56	Opl. zida keram. pl. glaz. 15x30	m ⁴	53,52	53,52	53,52	53,52
421.52.21	Opl. zid, stup. ker. pl. 15/15 1. kl. u cementnommortu vis. od 165 cm glaz. jednob. zid	m ²	90,85	89,23	88,54	88,08
421.52.22	Opl. zid, stup. ker. pl. 15/15 2. kl. u cementnommortu vis. od 165 cm glaz. jednob. zid	m ²	76,28	78,58	76,18	78,11
421.52.34	Opl. zid, stup. ker. pl. 15/15 1. kl. u cementnommortu vis. od 165 cm neglaz. dekor. zid	m ²	76,69	78,71	77,54	76,98
421.52.41	Opl. zid, stup. ker. pl. 10/20 1. kl. u cementnommortu vis. od 165 cm glaz. jednob. pod	m ²	94,29	96,76	93,89	100,96
421.52.42	Opl. zid, stup. ker. pl. 10/20 2. kl. u cementnommortu vis. od 165 cm glaz. jednob. pod	m ²	89,13	89,41	90,04	89,46
421.52.44	Opl. zid, stup. ker. pl. 10/20 1. kl. u cementnommortu vis. od 165 cm glaz. dekor. pod	m ²	94,52	95,38	93,67	94,21

ŠIFRA	VRSTA RADA	JED.MJ.	CIJENA, EUR			
			SPLIT	ZAGREB	OSIJEK	RIJEKA
421.52.45	Opl. zid, stup. ker. pl. 10/20 2. kl. u cementnom mortu vis. od 165 cm glaz. dekor. pod	m ²	91,86	91,82	91,76	91,42
421.54.21	Opl. zid, stup. ker. pl. 15/15 1. kl. lijep. vis.od 165 cm glaz. jednob. zid	m ²	68,72	70,43	68,68	66,76
421.54.22	Opl. zid, stup. ker. pl. 15/15 2. kl. lijep. vis.od 165 cm glaz. jednob. zid	m ²	56,32	56,32	56,32	56,32
421.54.34	Opl. zid, stup. ker. pl. 15/15 1. kl. lijep. vis.od 165 cm neglaz. dekor. zid	m ²	58,31	58,31	58,31	58,31
421.54.41	Opl. zid, stup. ker. pl. 10/20 1. kl. lijep. vis.od 165 cm glaz. jednob. pod	m ²	71,88	73,74	74,34	77,99
421.54.42	Opl. zid, stup. ker. pl. 10/20 2. kl. lijep. vis.od 165 cm glaz. jednob. pod	m ²	67,80	67,80	67,80	67,80
421.54.44	Opl. zid, stup. ker. pl. 10/20 1. kl. lijep. vis.od 165 cm glaz. dekor. pod	m ²	73,11	73,11	73,11	73,11
421.54.45	Opl. zid, stup. ker. pl. 10/20 2. kl. lijep. vis.od 165 cm glaz. dekor. podne	m ²	69,96	69,96	69,96	69,96
422.02.11	Opl. fas. ker. pl. 6.5/25 1. kl. u cementnom mortuglaz. jednob. fasadne	m ²	112,87	113,89	112,07	113,67
422.02.12	Opl. fasade keramortu pl. 6.5/25 2. kl. u cementnom mortu glaz. sastavcima	m ²	122,63	123,61	123,80	125,83
423.01.12	Popločenje pod. ker. pl. 10/10 1. kl. u cementnom mortu glaz. jednob. podne	m ²	73,92	75,65	74,15	74,43
423.01.13	Popločenje pod. ker. pl. 10/10 2. kl. u cementnom mortu glaz.jednob. podne	m ²	72,15	74,39	73,23	72,43
423.01.27	Popločenje pod. ker. pl. 7.5/15 1. kl. u cementnom mortu glaz. reljef. podne	m ²	87,35	92,80	89,89	87,96
423.01.28	Popločenje pod. ker. pl. 7.5/15 2. kl. u cementnom mortu glaz. reljef. podne	m ²	61,78	62,88	61,50	62,54
423.01.41	Popločenje pod. ker. pl. 10/20 1. kl. u cementnom mortu glaz. jednob. podne	m ²	72,37	73,59	73,52	78,13
423.01.42	Popločenje pod. ker. pl. 10/20 2. kl. u cementnom mortu glaz. jednob. podne	m ²	67,57	69,12	67,31	68,27
423.01.44	Popločenje pod. ker. pl. 10/20 1. kl. u cementnom mortu glaz. dekor. podne	m ²	73,79	72,85	73,60	74,47
423.01.45	Popločenje pod. ker. pl. 10/20 2. kl. u cementnom mortu glaz. dekor. podne	m ²	69,21	70,40	69,84	70,55
423.01.54	Popločenje pod. ker. pl. 20/20 1. kl. u cementnom mortu glaz. dekor. podne	m ²	52,94	53,98	52,29	54,13
423.02.12	Popločenje pod. ker. pl. 10/10 1. kl. lijep. glaz.jednob. podne	m ²	64,81	64,81	64,81	64,81
423.02.13	Popločenje pod. ker. pl. 10/10 2. kl. lijep. glaz.jednob. podne	m ²	62,30	62,30	62,30	62,30
423.02.27	Popločenje pod. ker. pl. 7.5/15 1. kl. lijep. glaz. reljef podne	m ²	78,18	80,38	78,06	76,69
423.02.28	Popločenje pod. ker. pl. 7.5/15 2. kl. lijep.- glaz. reljef podne	m ²	52,02	52,02	52,02	52,02
423.02.41	Popločenje pod. ker. pl. 10/20 1. kl. lijep.- glaz. jednob. podne	m ²	61,87	64,66	64,48	69,33
423.02.42	Popločenje pod. ker. pl. 10/20 2. kl. lijep.- glaz. jednob. podne	m ²	60,75	60,75	60,75	60,75
423.02.44	Popločenje pod. ker. pl. 10/20 1 kl. lijep.- glaz.dekor. podne	m ²	64,76	64,76	64,76	64,76
423.02.45	Popločenje pod. ker. pl. 10/20 2. kl. lijep.- glaz. dekor. podne	m ²	60,17	60,17	60,17	60,17
423.02.54	Popločenje pod. ker. pl. 20/20 1. kl. lijep.- glaz. dekor. podne	m ²	31,57	31,57	31,57	31,57
423.02.60	Popločenje pod. ker. pl. polir. 60x120	m ²	74,97	74,97	74,97	74,97
423.02.61	Popločenje pod. ker. pl. polir. 60x60	m ²	74,21	74,21	74,21	74,21
423.02.62	Popločenje pod. ker. pl. mat 60x60	m ²	74,36	74,36	74,36	74,36
423.02.63	Popločenje pod. ker. pl. glaz. 60x60	m ²	74,39	74,39	74,39	74,39
423.02.64	Popločenje pod. ker. pl. glaz. 80x80	m ²	73,18	73,18	73,18	73,18
423.02.65	Popločenje pod. ker. pl. polir. 80x80	m ²	75,29	75,29	75,29	75,29
423.02.66	Popločenje pod. ker. pl. protuklizne heksagon. 20x23	m ²	78,15	78,15	78,15	78,15

ŠIFRA	VRSTA RADA	JED.MJ.	CIJENA, EUR			
			SPLIT	ZAGREB	OSIJEK	RIJEKA
423.02.67	Popločenje pod. ker. pl. mat heksagon. 20x23	m ²	79,48	79,48	79,48	79,48
423.02.68	Popločenje pod. ker. pl. glaz. heksagon. 20x23	m ²	77,46	77,46	77,46	77,46
423.02.69	Popločenje pod. ker. pl. protuklizne heksagon. 30x35	m ²	76,98	76,98	76,98	76,98
423.02.70	Popločenje pod. ker. pl. glaz. 30x30	m ²	53,02	53,02	53,02	53,02
423.02.71	Popločenje pod. ker. pl. mat 30x30	m ²	53,12	53,12	53,12	53,12
423.02.55	Popločenje pod. ker. pl. 20/20, 2. kl. lijep - glaz. dekor. podne	m ²	43,95	43,95	43,95	43,95
423.03.41	Popločenje pod. ker. pl. 10/20 1. kl. u cementnom mortu neglaz. jednob.	m ²	72,24	73,25	71,79	72,34
423.11.41	Popločenje pod. ker. protukliz. pl. 10/20 1. kl. u cementnom mortu	m ²	78,22	77,17	74,13	75,05
423.11.42	Popločenje pod. ker. protukliz. pl. 10/20 2. kl. u cementnom mortu	m ²	71,20	71,83	72,12	72,92
423.12.41	Popločenje pod. ker. protukliz. pl. 10/20 1. kl. lijep.	m ²	68,57	64,56	63,90	64,41
423.12.42	Popločenje pod. ker. protukliz. pl. 10/20 2. kl. lijep.	m ²	61,35	61,35	61,35	61,35
424.01.22	Opl. podnožja (sokl) od ker. pl. 7.5/15, 1. kl. u cementnom mortu glaz. jedob. podne	m	11,54	11,61	11,46	11,57
424.01.25	Opl. podnožja (sokl) od ker. pl. 7.5/15, 1. kl. u cementnom mortu glaz. dekor. podne	m	13,46	13,66	13,56	13,47
424.01.42	Opl. podnožja (sokl) od ker. pl. 10/20, 2.kl. u cementnom mortu glaz. jednob. podne	m	12,59	12,89	12,56	12,61
424.01.45	Opl. podnožja (sokl) od ker. pl. 10/20, 2. kl. u cementnom mortu glaz.dekor.podne	m	12,84	13,03	12,75	12,84
424.02.22	Opl. podnožja (sokl) od ker. pl. 7.5/15, 1.kl. lijep. - glaz jednob. podne	m	8,81	8,81	8,81	8,81
424.02.25	Opl. podnožja (sokl) od ker. pl. 7.5/15, 1. kl. lijep. - glaz. dekor. podne	m	10,74	10,74	10,74	10,74
424.02.42	Opl. podnožja (sokl) od ker. pl. 10/20 2. kl. lijep. - glaz. jednob. podne	m	9,61	9,61	9,61	9,61
424.02.45	Opl. podnožja (sokl) od ker. pl. 10/20 2. kl. lijep. - glaz. dekor. podne	m	9,85	9,85	9,85	9,85

43 Podovi

431.07.01	Polaganje i brušenje hrastovog parketa	m ²	77,05	77,05	77,05	77,05
431.07.22	Polaganje i brušenje hrastovog parketa panel 120x20x1.8	m ²	54,21	54,21	54,21	54,21
431.07.23	Polaganje i brušenje hrastovog parketa 45x7x2	m ²	56,24	56,24	56,24	56,24
431.07.24	Polaganje i brušenje hrastovog parketa 40x6x2	m ²	57,42	57,42	57,42	57,42
431.07.25	Polaganje i brušenje hrastovog parketa panel 100x18x1.8	m ²	58,05	58,05	58,05	58,05
431.07.26	Polaganje i brušenje hrastovog parketa lamel 25x3.5x1	m ²	58,93	58,93	58,93	58,93
431.07.27	Polaganje i brušenje hrastovog parketa univerzalnog 35x5x1.8	m ²	61,56	61,56	61,56	61,56
431.08.01	Polaganje i brušenje bukovog parketa	m ²	53,74	53,74	53,74	53,74
432.01.16	Polaganje i brušenje hrastovog lamel parketa	m ²	46,20	48,63	46,73	46,82
432.11.02	Polaganje i brušenje hrastovog lamel univerzal parketa	m ²	52,52	54,46	46,82	57,38
432.21.02	Polaganje i brušenje panel parketa tipa standard	m ²	62,02	52,39	52,15	65,09
432.51.02	Lakiranje parketa	m ²	22,84	22,84	22,84	22,84

ŠIFRA	VRSTA RADA	JED.MJ.	CIJENA, EUR			
			SPLIT	ZAGREB	OSIJEK	RIJEKA
432.71.11	Postava rubnih kutnih letvica	m	5,23	5,23	5,23	5,23
432.71.22	Postava hrastovih rubnih letvica dim. 1.5x8 cm	m	12,29	12,29	12,29	12,29
433.02.11	Polaganje tekstilnog poda tipa tapison	m ²	34,01	34,01	34,01	34,01
433.12.11	Polaganje tekstilnog poda tipa taffing	m ²	65,71	65,71	65,71	65,71
433.75.02	Postavljanje pvc kutnih letvica vis.=6 cm	m	4,83	4,83	4,83	4,83
435.23.15	Oblaganje poda pvc homogenom trakom	m ²	18,55	18,55	18,55	18,55
435.42.02	Oblaganje poda vinilazbestnim pločama d=2.5 mm	m ²	30,77	30,77	30,77	30,77
435.75.11	Polaganje pvc kutnih traka 3+5 cm	m	5,99	5,99	5,99	5,99
435.75.15	Pod sintetički liveni na bazi epoksidnih smola	m ²	51,10	51,10	51,10	51,10

44 Soboslikarski i ličilački radovi

441.11.01	Bojenje vapnenim mlijekom sa nanosom četkom i prskanje aparatom	m ²	3,78	3,79	3,74	3,70
441.21.01	Bojenje vapnenom bojom nanos četkom brušene i prskanje aparatom	m ²	4,09	4,15	4,12	4,06
441.21.05	Hidroizolaciono bojenje bet. livenog poda hidrolitmortom nanosenje i obrada	m ²	10,61	10,88	10,86	10,59
441.36.01	Bojenje kljanim bojama sa gletanjem podloge	m ²	14,00	14,06	14,03	14,05
441.38.01	Bojenje kljanim bojama na pripremljenu glatku podlogu	m ²	2,60	2,65	2,58	2,60
441.51.01	Bojenje disperzionom bojom sa gletanjem podloge nažbuci	m ²	18,30	19,31	19,15	18,75
441.51.31	Bojenje disperzionom bojom sa gletanjem podloge odiverice azbest cem.	m ²	13,75	13,85	14,30	13,71
441.71.01	Obrada zid. i stropova linkrust premazom	m ²	21,67	22,08	21,65	21,92
442.31.01	Gletanje unutrašnjih zidova disperzionim kitom	m ²	8,35	8,47	8,61	8,41
445.11.01	Bojenje fasade disperzionim premazom	m ²	11,00	11,25	11,57	11,07
445.21.01	Premaz fasadnom bojom sa rastvaračima bez dodatkakamene sitneži	m ²	13,18	13,32	13,11	13,25
445.22.01	Premaz fasadnom bojom sa rastvaračima sa dodatkomkamene sitneži	m ²	4,82	4,82	4,82	4,82
445.31.01	Prevlačenje fasade plastičnim mortom u tehnici gletanja	m ²	27,16	27,27	27,45	26,80
445.32.01	Prevlačenje fasade plastičnim mortom u tehnici prskanja	m ²	17,27	17,39	17,24	17,07
447.11.11	Uljeni nalič unutrašnjih površina na vapnenoj žbuci	m ²	30,44	30,45	30,22	30,38
447.21.02	Uljeni nalič unutrašnjih drvenih površina	m ²	54,29	54,18	52,75	53,50
447.22.02	Obrada unutrašnjih drvenih površina prozirnim uljnim sistemima	m ²	21,12	21,12	21,12	21,12
447.41.01	Obrada unutrašnjih metalnih površina na izvedenu antikorozivnu zaštitu	m ²	36,49	36,07	32,55	36,58
447.51.02	Uljeni nalič radiatora uz primjenu boja za radiatore	m ²	16,67	16,70	15,48	16,61
447.61.01	Uljeni nalič cijevi za instalacije grijanja i slično	m ²	36,38	35,88	34,86	36,61
447.71.01	Uljeni nalič za vanjsku stolariju stolarskih stavaka koje nisu finalno obrađene	m ²	44,46	45,50	44,41	45,28

ŠIFRA	VRSTA RADA	JED.MJ.	CIJENA, EUR			
			SPLIT	ZAGREB	OSIJEK	RIJEKA
447.75.01	Uljeni nalič bravarskih elemenata vrata prozora salak bojom za vanjsku upotrebu	m ²	36,02	36,15	32,44	37,20
447.76.01	Uljeni nalič bravarskih ograda jednostavne izrade	m ²	21,61	22,01	21,10	21,88
447.77.01	Uljeni nalič bravarske ograde srednje složene izrade	m ²	25,75	26,03	25,55	26,02
448.11.01	Premazi lazurnim bojama stolarije vrata i prozora	m ²	23,40	23,40	23,40	23,40
448.31.01	Premazi lazurnim bojama drvenih površina	m ²	20,15	20,15	20,15	20,15
448.41.01	Premazi lazurnim bojama vidljivih dijelova drvene krovne konstrukcije	m ²	27,05	27,05	27,05	27,05

45 Tapetarski radovi

451.11.01	Gletanje emulzionim kitom	m ²	7,22	7,34	7,12	7,15
451.21.01	Gletanje disperzionim kitom fino žbukanih površina	m ²	10,89	11,12	11,28	12,40
451.22.01	Gletanje disperzionim kitom betonskih površina	m ²	21,36	21,32	21,82	26,01
451.31.01	Postavljanje papirne podloge ruba do ruba	m ²	6,91	6,87	6,79	6,93
452.01.01	Ljepljenje običnih papirnatih glatkih tapeta	m ²	8,78	9,03	8,83	9,00
452.02.01	Ljepljenje običnih papirnatih reljefnih tapeta	m ²	13,22	13,30	13,23	13,08
452.13.01	Ljepljenje papirnatih dekorativnih perivih tapeta	m ²	12,27	12,55	12,54	12,32
452.21.01	Ljepljenje plastificiranih glatkih jednobojsnih matperivih tapeta	m ²	16,65	16,92	16,49	16,68
452.22.01	Ljepljenje plastificiranih svilasto sjajnih tapeta	m ²	17,33	17,24	17,19	17,19
452.24.01	Ljepljenje plastificiranih dekorativnih mat tapeta	m ²	16,68	16,77	16,81	16,39
452.26.01	Ljepljenje plastificiranih velur tapeta	m ²	18,77	19,16	18,65	18,75

46 Oblaganje drvenim, kamenim i umjetnim pločama

461.11.15	Oblaganje zidova i stupova fasade prirodnim kamenim pločama d=18 mm pješčar	m ²	118,90	120,92	119,07	118,99
461.51.15	Oblaganje unutrašnjih zidova i stupova prirodnim kamenim pločama d=18 mm pješčar	m ²	111,26	111,26	111,26	111,26
461.61.15	Oblaganje unutrašnjih zidova i stupova sedimentnimkamenom d=18 mm	m ²	118,59	121,00	120,53	118,67
461.81.15	Oblaganje zidova i stupova fasade umjetnim kamenim pločama d=18 mm	m ²	175,11	176,04	173,32	175,52
461.91.15	Oblaganje unutrašnjih zidova i stupova umjetnim kamenim pločama d=18 mm	m ²	171,15	170,66	167,75	172,40
462.14.14	Oblaganje gazista stuba umjetnim kamenim pločama d=25 mm	m	88,30	87,61	86,09	86,00
462.24.12	Oblaganje cela stuba umjetnim kamenim pločama d=15mm	m	60,93	61,93	62,02	62,10
463.01.01	Polaganje poda od daskama na pero i utor	m ²	37,18	37,18	37,18	37,18
463.14.12	Oblaganje podnožja /sokla/ umjetnim kamenim pločama d=15 mm	m ²	172,26	175,29	172,79	170,40

ŠIFRA	VRSTA RADA	JED.MJ.	CIJENA, EUR			
			SPLIT	ZAGREB	OSIJEK	RIJEKA
464.11.16	Oblaganje podova prirodnim kamenom pješčarom d=20mm	m ²	89,14	88,52	88,05	88,95
464.51.15	Oblaganje poda umjetnim kamenim pločama d=18 mm	m ²	133,45	132,68	132,50	131,35
464.51.20	Oblaganje poda prirodnim mramornim pločama deb. 2,5 cm	m ²	72,85	74,78	73,05	74,30
464.61.16	Oblaganje poda umjetnim kamenim pločama d=20 mm	m ²	140,70	143,10	139,87	139,91
468.13.11	Obloga zidova furniranim pločama iverice hrast. furnirom d=15 mm	m ²	120,21	120,21	120,21	120,21
468.51.31	Obloga zidova daskama d=15 mm na pero i utor	m ²	124,79	124,79	124,79	124,79
468.52.31	Obloga zidova daskama d=20 mm na pero i utor	m ²	114,91	114,91	114,91	114,91

47 Završnomontažerski radovi

472.13.12	Spusteni strop od al. lamela ličeno bijelo mat pečenim lakom	m ²	109,62	109,62	109,62	109,62
472.14.12	Spusteni strop od al. lamela sa međuprof. lič. bijelo mat peč. lakom	m ²	135,87	135,87	135,87	135,87
4722312	Spusteni strop od al. lamela ličeno po izboru matpečenim lakom	m ²	109,85	109,85	109,85	109,85
472.24.12	Spusteni strop od al. lamela sa meuprofilom ličeno po izboru mat pečenim lakom	m ²	135,23	135,23	135,23	135,23
475.11.01	Dobava i mont. pregrad. zid. od lim. prof. d=8 cm izol. min. vunom obl. gips karton pl.	m ²	340,16	340,16	340,16	340,16
475.12.02	Dobava i mont. pregrad. zid. od lim. prof. d=10 cm izol. min. vunom obl. gips karton pl.	m ²	358,32	358,32	358,32	358,32
475.61.01	Dobava i mont. drvenih pregrad. zid. d=8 cm izol.min. vunom obl. gips karton pl. obostr.	m ²	173,34	173,34	173,34	173,34
475.62.01	Dobava i mont. drvenih pregrad. zid. d=10 cm izol.min. vunom obl. jednostr. gips karton pl.	m ²	185,31	185,31	185,31	185,31
475.62.02	Dobava i mont. drvenih pregrad. zid. d=10 cm izol.min. vunom obl. dvostrukim gips karton pl.	m ²	266,53	266,53	266,53	266,53

5. ELEKTROINSTALATERSKI RADOVI

52 Elektroinstalacije jake struje

521.01.01	Izvod p 2x1.5 / pcs 13.5 m 5 žljeb u opeci - razgr. izvod	kom	57,39	57,39	57,39	57,39
521.01.02	Izvod p 2x1.5 / pcs 13.5 m 6 žljeb u opeci - razgr. izvod	kom	69,87	69,87	69,87	69,87
521.01.03	Izvod p 2x1.5 / pcs 13.5 m 7 žljeb u opeci - razgr. izvod	kom	80,78	80,78	80,78	80,78
521.01.04	Izvod p 2x1.5 / pcs 13.5 m 8 žljeb u opeci - razgr. izvod	kom	91,56	91,56	91,56	91,56

ŠIFRA	VRSTA RADA	JED.MJ.	CIJENA, EUR			
			SPLIT	ZAGREB	OSIJEK	RIJEKA
521.01.05	Izvod p 2x1.5 / pcs 13.5 m 10 žljeb u opeci - razgr. izvod	kom	114,46	114,46	114,46	114,46
521.01.11	Izvod p 3x1.5 / pcs 13.5 m 5 žljeb u opeci - razgr. izvod	kom	66,82	66,82	66,82	66,82
521.01.12	Izvod p 3x1.5 / pcs 13.5 m 6 žljeb u opeci - razgr. izvod	kom	81,97	81,97	81,97	81,97
521.01.13	Izvod p 3x1.5 / pcs 13.5 m 7 žljeb u opeci - razgr. izvod	kom	94,94	94,94	94,94	94,94
521.01.14	Izvod p 3x1.5 / pcs 13.5 m 8 žljeb u opeci - razgr. izvod	kom	109,31	109,31	109,31	109,31
521.01.15	Izvod p 3x1.5 / pcs 13.5 m 10 žljeb u opeci - razgr. izvod	kom	133,78	133,78	133,78	133,78
521.01.21	Izvod p 4x1.5 / pcs 13.5 m 5 žljeb u opeci - razgr. izvod	kom	77,42	77,42	77,42	77,42
521.01.22	Izvod p 4x1.5 / pcs 13.5 m 6 žljeb u opeci - razgr. izvod	kom	93,28	93,28	93,28	93,28
521.01.23	Izvod p 4x1.5 / pcs 13.5 m 7 žljeb u opeci - razgr. izvod	kom	106,60	106,60	106,60	106,60
521.01.24	Izvod p 4x1.5 / pcs 13.5 m 8 žljeb u opeci - razgr. izvod	kom	123,69	123,69	123,69	123,69
521.01.25	Izvod p 4x1.5 / pcs 13.5 m 10 žljeb u opeci - razgr. izvod	kom	151,32	151,32	151,32	151,32
521.01.31	Izvod p 5x1.5 / pcs 13.5 m 5 žljeb u opeci - razgr. izvod	kom	84,68	84,68	84,68	84,68
521.01.32	Izvod p 5x1.5 / pcs 13.5 m 6 žljeb u opeci - razgr. izvod	kom	100,90	100,90	100,90	100,90
521.01.33	Izvod p 5x1.5 / pcs 13.5 m 7 žljeb u opeci - razgr. izvod	kom	118,38	118,38	118,38	118,38
521.01.34	Izvod p 5x1.5 / pcs 13.5 m 8 žljeb u opeci - razgr. izvod	kom	137,25	137,25	137,25	137,25
521.01.35	Izvod p 5x1.5 / pcs 13.5 m 10 žljeb u opeci - razgr. izvod	kom	172,34	172,34	172,34	172,34
521.01.51	Izvod p 2x2.5 / pcs 16 m 5 žljeb u opeci - razgr.izvod	kom	62,55	62,55	62,55	62,55
521.01.52	Izvod p 2x2.5 / pcs 16 m 6 žljeb u opeci - razgr.izvod	kom	76,56	76,56	76,56	76,56
521.01.53	Izvod p 2x2.5 / pcs 16 m 7 žljeb u opeci - razgr.izvod	kom	88,35	88,35	88,35	88,35
521.01.54	Izvod p 2x2.5 / pcs 16 m 8 žljeb u opeci - razgr.izvod	kom	99,91	99,91	99,91	99,91
521.01.55	Izvod p 2x2.5 / pcs 16 m 10 žljeb u opeci - razgr.izvod	kom	127,88	127,88	127,88	127,88
521.01.61	Izvod p 3x2.5 / pcs 16 m 5 žljeb u opeci - razgr.izvod	kom	78,27	78,27	78,27	78,27
521.01.62	Izvod p 3x2.5 / pcs 16 m 6 žljeb u opeci - razgr.izvod	kom	94,37	94,37	94,37	94,37
521.01.63	Izvod p 3x2.5 / pcs 16 m 7 žljeb u opeci - razgr.izvod	kom	110,57	110,57	110,57	110,57
521.01.64	Izvod p 3x2.5 / pcs 16 m 8 žljeb u opeci - razgr.izvod	kom	125,04	125,04	125,04	125,04
521.01.65	Izvod p 3x2.5 / pcs 16 m 10 žljeb u opeci - razgr.izvod	kom	157,98	157,98	157,98	157,98
521.01.71	Izvod p 4x2.5 / pcs 16 m 5 žljeb u opeci - razgr.izvod	kom	83,53	83,53	83,53	83,53
521.01.72	Izvod p 4x2.5 / pcs 16 m 6 žljeb u opeci - razgr.izvod	kom	98,76	98,76	98,76	98,76
521.01.73	Izvod p 4x2.5 / pcs 16 m 7 žljeb u opeci - razgr.izvod	kom	117,12	117,12	117,12	117,12
521.01.74	Izvod p 4x2.5 / pcs 16 m 8 žljeb u opeci - razgr.izvod	kom	131,12	131,12	131,12	131,12
521.01.75	Izvod p 4x2.5 / pcs 16 m 10 žljeb u opeci - razgr.izvod	kom	163,98	163,98	163,98	163,98
521.01.81	Izvod p 5x2.5 / pcs 16 m 5 žljeb u opeci - razgr.izvod	kom	91,23	91,23	91,23	91,23
521.01.82	Izvod p 5x2.5 / pcs 16 m 6 žljeb u opeci - razgr.izvod	kom	110,00	110,00	110,00	110,00
521.01.83	Izvod p 5x2.5 / pcs 16 m 7 žljeb u opeci - razgr.izvod	kom	127,33	127,33	127,33	127,33
521.01.84	Izvod p 5x2.5 / pcs 16 m 8 žljeb u opeci - razgr.izvod	kom	145,68	145,68	145,68	145,68

ŠIFRA	VRSTA RADA	JED.MJ.	CIJENA, EUR			
			SPLIT	ZAGREB	OSIJEK	RIJEKA
521.01.85	Izvod p 5x2.5 / pcs 16 m 10 žljeb u opeci - razgr.izvod	kom	183,61	183,61	183,61	183,61
521.02.01	Vodič p 2x1.5 / pcs 13.5 m 1 žljeb u opeci - izr.vod	kom	8,63	8,63	8,63	8,63
521.02.02	Vodič p 3x1.5 / pcs 13.5 m 1 žljeb u opeci - izr.vod	m	9,40	9,40	9,40	9,40
521.02.03	Vodič p 4x1.5 / pcs 13.5 m 1 žljeb u opeci - izr.vod	m	10,08	10,08	10,08	10,08
521.02.04	Vodič p 5x1.5 / pcs 16 m 1 žljeb u opeci - izr. vod	m	11,40	11,40	11,40	11,40
521.02.05	Vodič p 7x1.5 / pcs 23 m 1 žljeb u opeci - izr. vod	m	15,12	15,12	15,12	15,12
521.02.06	Vodič p 8x1.5 / pcs 23 m 1 žljeb u opeci - izr. vod	m	16,45	16,45	16,45	16,45
521.02.07	Vodič p 10x1.5 / pcs 23 m 1 žljeb u opeci - izr. vod	m	18,43	18,43	18,43	18,43
521.02.08	Vodič p 12x1.5 / pcs 23 m 1 žljeb u opeci - izr. vod	m	21,10	21,10	21,10	21,10
521.02.09	Vodič p 14x1.5 / pcs 29 m 1 žljeb u opeci - izr. vod	m	24,74	24,74	24,74	24,74
521.02.10	Vodič p 1x2.5 / pcs 13.5 m 1 žljeb u opeci - izr.vod	m	8,29	8,29	8,29	8,29
521.02.11	Vodič p 2x2.5 / pcs 13.5 m 1 žljeb u opeci - izr.vod	m	8,80	8,80	8,80	8,80
521.02.12	Vodič p 3x2.5 / pcs 16 m 1 žljeb u opeci - izr. vod	m	10,38	10,38	10,38	10,38
521.02.13	Vodič p 4x2.5 / pcs 16 m 1 žljeb u opeci - izr. vod	m	11,14	11,14	11,14	11,14
521.02.14	Vodič p 5x2.5 / pcs 16 m 1 žljeb u opeci - izr. vod	m	11,89	11,89	11,89	11,89
521.02.15	Vodič p 7x2.5 / pcs 23 m 1 žljeb u opeci - izr. vod	m	15,98	15,98	15,98	15,98
521.02.16	Vodič p 8x2.5 / pcs 23 m 1 žljeb u opeci - izr. vod	m	17,40	17,40	17,40	17,40
521.02.17	Vodič p 10x2.5 / pcs 23 m 1 žljeb u opeci - izr. vod	m	19,66	19,66	19,66	19,66
521.02.18	Vodič p 12x2.5 / pcs 29 m 1 žljeb u opeci - izr. vod	m	24,13	24,13	24,13	24,13
521.02.19	Vodič p 14x2.5 / pcs 36 m 1 žljeb u opeci - izr. vod	m	28,62	28,62	28,62	28,62
521.03.01	Izvod pp 2x1.5 / pcs 16 m 5 žljeb u opeci - razgr.izvod	kom	68,70	68,70	68,70	68,70
521.03.02	Izvod pp 2x1.5 / pcs 16 m 6 žljeb u opeci - razgr.izvod	kom	84,72	84,72	84,72	84,72
521.03.03	Izvod pp 2x1.5 / pcs 16 m 7 žljeb u opeci - razgr.izvod	kom	98,46	98,46	98,46	98,46
521.03.04	Izvod pp 2x1.5 / pcs 16 m 8 žljeb u opeci - razgr.izvod	kom	110,73	110,73	110,73	110,73
521.03.05	Izvod pp 2x1.5 / pcs 16 m 10 žljeb u opeci - razgr. izvod	kom	140,88	140,88	140,88	140,88
521.03.11	Izvod pp 3x1.5 / pcs 16 m 5 žljeb u opeci - razgr.izvod	kom	75,50	75,50	75,50	75,50
521.03.12	Izvod pp 3x1.5 / pcs 16 m 6 žljeb u opeci - razgr.izvod	kom	91,17	91,17	91,17	91,17
521.03.13	Izvod pp 3x1.5 / pcs 16 m 7 žljeb u opeci - razgr.izvod	kom	104,94	104,94	104,94	104,94
521.03.14	Izvod pp 3x1.5 / pcs 16 m 8 žljeb u opeci - razgr.izvod	kom	121,15	121,15	121,15	121,15
521.03.15	Izvod pp 3x1.5 / pcs 16 m 10 žljeb u opeci - razgr. izvod	kom	149,06	149,06	149,06	149,06
521.03.22	Izvod pp 4x1.5 / pcs 16 m 6 žljeb u opeci - razgr.izvod	kom	98,60	98,60	98,60	98,60
521.03.23	Izvod pp 4x1.5 / psc 16 m 7 žljeb u opeci - razgr.izvod	kom	114,56	114,56	114,56	114,56
521.03.24	Izvod pp 4x1.5 / psc 16 m 8 žljeb u opeci - razgr.izvod	kom	132,12	132,12	132,12	132,12
521.03.31	Izvod pp 5x1.5 / psc 23 m 5 žljeb u opeci - razgr.izvod	kom	100,61	100,61	100,61	100,61
521.03.32	Izvod pp 5x1.5 / psc 23 m 6 žljeb u opeci - razgr.izvod	kom	122,75	122,75	122,75	122,75

ŠIFRA	VRSTA RADA	JED.MJ.	CIJENA, EUR			
			SPLIT	ZAGREB	OSIJEK	RIJEKA
521.03.33	Izvod pp 5x1.5 / psc 23 m 7 žljeb u opeci - razgr.izvod	kom	139,62	139,62	139,62	139,62
521.03.34	Izvod pp 5x1.5 / psc 23 m 8 žljeb u opeci - razgr.izvod	kom	159,30	159,30	159,30	159,30
521.03.35	Izvod pp 5x1.5 / psc 23 m 10 žljeb u opeci - razgr. izvod	kom	200,53	200,53	200,53	200,53
521.03.51	Izvod pp 2x2.5 / psc 16 m 5 žljeb u opeci - razgr.izvod	kom	73,85	73,85	73,85	73,85
521.03.52	Izvod pp 2x2.5 / psc 16 m 6 žljeb u opeci - razgr.izvod	kom	88,57	88,57	88,57	88,57
521.03.53	Izvod pp 2x2.5 / psc 16 m 7 žljeb u opeci - razgr.izvod	kom	104,08	104,08	104,08	104,08
521.03.54	Izvod pp 2x2.5 / psc 16 m 8 žljeb u opeci - razgr.izvod	kom	119,14	119,14	119,14	119,14
521.03.55	Izvod pp 2x2.5 / psc 16 m 10 žljeb u opeci - razgr. izvod	kom	149,43	149,43	149,43	149,43
521.03.61	Izvod pp 3x2.5 / psc 16 m 5 žljeb u opeci - razgr.izvod	kom	80,79	80,79	80,79	80,79
521.03.62	Izvod pp 3x2.5 / psc 16 m 6 žljeb u opeci - razgr.izvod	kom	98,33	98,33	98,33	98,33
521.03.63	Izvod pp 3x2.5 / psc 16 m 7 žljeb u opeci - razgr.izvod	kom	114,02	114,02	114,02	114,02
521.03.64	Izvod pp 3x2.5 / psc 16 m 8 žljeb u opeci - razgr.izvod	kom	129,18	129,18	129,18	129,18
521.03.65	Izvod pp 3x2.5 / psc 16 m 10 žljeb u opeci - razgr. izvod	kom	162,13	162,13	162,13	162,13
521.03.71	Izvod pp 4x2.5 / psc 23 m 5 žljeb u opeci - razgr.izvod	kom	101,17	101,17	101,17	101,17
521.03.73	Izvod pp 4x2.5 / psc 23 m 7 žljeb u opeci - razgr.izvod	kom	141,51	141,51	141,51	141,51
521.03.74	Izvod pp 4x2.5 / psc 23 m 8 žljeb u opeci - razgr.izvod	kom	161,35	161,35	161,35	161,35
521.03.75	Izvod pp 4x2.5 / psc 23 m 10 žljeb u opeci - razgr. izvod	kom	201,99	201,99	201,99	201,99
521.03.81	Izvod pp 5x2.5 / psc 23 m 5 žljeb u opeci - razgr.izvod	kom	108,08	108,08	108,08	108,08
521.03.82	Izvod pp 5x2.5 / psc 23 m 6 žljeb u opeci - razgr.izvod	kom	127,23	127,23	127,23	127,23
521.03.83	Izvod pp 5x2.5 / psc 23 m 7 žljeb u opeci - razgr.izvod	kom	150,18	150,18	150,18	150,18
521.03.84	Izvod pp 5x2.5 / psc 23 m 8 žljeb u opeci - razgr.izvod	kom	170,90	170,90	170,90	170,90
521.03.85	Izvod pp 5x2.5 / psc 23 m 10 žljeb u opeci - razgr. izvod	kom	212,59	212,59	212,59	212,59
521.04.01	Vod pp 2x1.5 / psc 16 m 1 žljeb u opeci - izr. vod	m	10,74	10,74	10,74	10,74
521.04.02	Vod pp 3x1.5 / psc 16m 1 žljeb u opeci - izr. vod	m	10,69	10,69	10,69	10,69
521.04.03	Vod pp 4x1.5 / psc 16 m 1 žljeb u opeci - izr. vod	m	11,68	11,68	11,68	11,68
521.04.04	Vod pp 5x1.5 / psc 23 m 1 žljeb u opeci - izr. vod	m	13,48	13,48	13,48	13,48
521.04.11	Vod pp 2x2.5 / psc 16 m 1 žljeb u opeci - izr. vod	m	11,92	11,92	11,92	11,92
521.04.12	Vod pp 3x2.5 / psc 16 m 1 žljeb u opeci - izr. vod	m	12,76	12,76	12,76	12,76
521.04.13	Vod pp 4x2.5 / psc 23 m 1 žljeb u opeci - izr. vod	m	14,82	14,82	14,82	14,82
521.04.14	Vod pp 5x2.5 / psc 23 m 1 žljeb u opeci - izr. vod	m	15,14	15,14	15,14	15,14
521.05.01	Izvod p 2x1.5 / psc 13.5 m 5 žljeb u opeci - razgr. izvod	kom	43,40	43,40	43,40	43,40
521.05.02	Izvod p 2x1.5 / psc 13.5 m 6 žljeb u opeci - razgr. izvod	kom	51,60	51,60	51,60	51,60
521.05.03	Izvod p 2x1.5 / psc 13.5 m 7 žljeb u opeci - razgr. izvod	kom	60,92	60,92	60,92	60,92
521.05.04	Izvod p 2x1.5 / psc 13.5 m 8 žljeb u opeci - razgr. izvod	kom	69,52	69,52	69,52	69,52
521.05.05	Izvod p 2x1.5 / psc 13.5 m 10 žljeb u opeci - razgr. izvod	kom	86,04	86,04	86,04	86,04

ŠIFRA	VRSTA RADA	JED.MJ.	CIJENA, EUR			
			SPLIT	ZAGREB	OSIJEK	RIJEKA
521.05.11	Izvod p 3x1.5 / psc 13.5 m 5 žljeb u opeci - razgr. izvod	kom	52,93	52,93	52,93	52,93
521.05.12	Izvod p 3x1.5 / psc 13.5 m 6 žljeb u opeci - razgr. izvod	kom	62,73	62,73	62,73	62,73
521.05.13	Izvod p 3x1.5 / psc 13.5 m 7 žljeb u opeci - razgr. izvod	kom	74,05	74,05	74,05	74,05
521.05.14	Izvod p 3x1.5 / psc 13.5 m 8 žljeb u opeci - razgr. izvod	kom	83,72	83,72	83,72	83,72
521.05.15	Izvod p 3x1.5 / psc 13.5 m 10 žljeb u opeci - razgr. izvod	kom	104,37	104,37	104,37	104,37
521.05.21	Izvod p 4x1.5 / psc 13.5 m 5 žljeb u opeci - razgr. izvod	kom	61,59	61,59	61,59	61,59
521.05.22	Izvod p 4x1.5 / psc 13.5 m 6 žljeb u opeci - razgr. izvod	kom	73,71	73,71	73,71	73,71
521.05.23	Izvod p 4x1.5 / psc 13.5 m 7 žljeb u opeci - razgr. izvod	kom	86,13	86,13	86,13	86,13
521.05.24	Izvod p 4x1.5 / psc 13.5 m 8 žljeb u opeci - razgr. izvod	kom	100,27	100,27	100,27	100,27
521.05.25	Izvod p 4x1.5 / psc 13.5 m 10 žljeb u opeci - razgr. izvod	kom	125,67	125,67	125,67	125,67
521.05.31	Izvod p 5x1.5 / psc 13.5 m 5 žljeb u opeci - razgr. izvod	kom	70,39	70,39	70,39	70,39
521.05.32	Izvod p 5x1.5 / psc 13.5 m 6 žljeb u opeci - razgr. izvod	kom	81,16	81,16	81,16	81,16
521.05.33	Izvod p 5x1.5 / psc 13.5 m 7 žljeb u opeci - razgr. izvod	kom	97,29	97,29	97,29	97,29
521.05.34	Izvod p 5x1.5 / psc 13.5 m 8 žljeb u opeci - razgr. izvod	kom	112,50	112,50	112,50	112,50
521.05.35	Izvod p 5x1.5 / psc 13.5 m 10 žljeb u opeci - razgr. izvod	kom	141,99	141,99	141,99	141,99
521.05.51	Izvod p 2x2.5 / psc 16 m 5 žljeb u opeci - razgr.izvod	kom	47,44	47,44	47,44	47,44
521.05.52	Izvod p 2x2.5 / psc 16 m 6 žljeb u opeci - razgr.izvod	kom	57,09	57,09	57,09	57,09
521.05.53	Izvod p 2x2.5 / psc 16 m 7 žljeb u opeci - razgr.izvod	kom	66,36	66,36	66,36	66,36
521.05.54	Izvod p 2x2.5 / psc 16 m 8 žljeb u opeci - razgr.izvod	kom	74,71	74,71	74,71	74,71
521.05.55	Izvod p 2x2.5 / psc 16 m 10 žljeb u opeci - razgr.izvod	kom	92,85	92,85	92,85	92,85
521.05.61	Izvod p 3x2.5 / psc 16 m 5 žljeb u opeci - razgr.izvod	kom	62,34	62,34	62,34	62,34
521.05.62	Izvod p 3x2.5 / psc 16 m 6 žljeb u opeci - razgr.izvod	kom	76,05	76,05	76,05	76,05
521.05.63	Izvod p 3x2.5 / psc 16 m 7 žljeb u opeci - razgr.izvod	kom	86,43	86,43	86,43	86,43
521.05.64	Izvod p 3x2.5 / psc 16 m 8 žljeb u opeci - razgr.izvod	kom	100,38	100,38	100,38	100,38
521.05.65	Izvod p 3x2.5 / psc 16 m 10 žljeb u opeci - razgr.izvod	kom	126,40	126,40	126,40	126,40
521.05.71	Izvod p 4x2.5 / psc 16 m 5 žljeb u opeci - razgr.izvod	kom	66,93	66,93	66,93	66,93
521.05.72	Izvod p 4x2.5 / psc 16 m 6 žljeb u opeci - razgr.izvod	kom	78,93	78,93	78,93	78,93
521.05.73	Izvod p 4x2.5 / psc 16 m 7 žljeb u opeci - razgr.izvod	kom	92,76	92,76	92,76	92,76
521.05.74	Izvod p 4x2.5 / psc 16 m 8 žljeb u opeci - razgr.izvod	kom	106,82	106,82	106,82	106,82
521.05.75	Izvod p 4x2.5 / psc 16 m 10 žljeb u opeci - razgr.izvod	kom	134,89	134,89	134,89	134,89
521.05.81	Izvod p 5x2.5 / psc 16 m 5 žljeb u opeci - razgr.izvod	kom	76,26	76,26	76,26	76,26
521.05.82	Izvod p 5x2.5 / psc 16 m 6 žljeb u opeci - razgr.izvod	kom	91,26	91,26	91,26	91,26
521.05.83	Izvod p 5x2.5 / psc 16 m 7 žljeb u opeci - razgr.izvod	kom	107,12	107,12	107,12	107,12
521.05.84	Izvod p 5x2.5 / psc 16 m 8 žljeb u opeci - razgr.izvod	kom	121,69	121,69	121,69	121,69
521.05.85	Izvod p 5x5.25 / psc 16 m 10 žljeb u opeci - razgr. izvod	kom	150,46	150,46	150,46	150,46

ŠIFRA	VRSTA RADA	JED.MJ.	CIJENA, EUR			
			SPLIT	ZAGREB	OSIJEK	RIJEKA
521.06.01	Vodič p 2x1.5 / psc 13.5 m 1 žljeb u opeci - izr.vod	m	6,30	6,30	6,30	6,30
521.06.02	Vodič p 3x1.5 / psc 13.5 m 1 bez izrade žljebova -izr. vod	m	6,20	6,20	6,20	6,20
521.06.03	Vodič p 4x1.5 / psc 13.5 m 1 bez izrade žljebova -izr. vod	m	7,28	7,28	7,28	7,28
521.06.04	Vodič p 5x1.5 / psc 16 m 1 bez izrade žljebova - izr. vod	m	8,34	8,34	8,34	8,34
521.06.05	Vodič p 7x1.5 / psc 23 m 1 bez izrade žljebova - izr. vod	m	11,44	11,44	11,44	11,44
521.06.06	Vodič p 8x1.5 / psc 23 m 1 bez izrade žljebova - izr. vod	m	12,49	12,49	12,49	12,49
521.06.07	Vodič p 10x1.5 / psc 23 m 1 bez izrade žljebova -izr. vod	m	14,99	14,99	14,99	14,99
521.06.08	Vodič p 12x1.5 / psc 23 m 1 bez izrade žljebova -izr. vod	m	17,12	17,12	17,12	17,12
521.06.09	Vodič p 14x1.5 / psc 29 m 1 bez izrade žljebova -izr. vod	m	20,64	20,64	20,64	20,64
521.06.10	Vodič p 1x2.5 / psc 13.5 m 1 bez izrade žljebova -izr. vod	m	5,39	5,39	5,39	5,39
521.06.11	Vodič p 2x2.5 / psc 13.5 m 1 bez izrade žljebova -izr. vod	m	6,09	6,09	6,09	6,09
521.06.12	Vodič p 3x2.5 / psc 16 m 1 bez izrade žljebova - izr. vod	m	7,41	7,41	7,41	7,41
521.06.13	Vodič p 4x2.5 / psc 16 m 1 bez izrade žljebova - izr. vod	m	8,24	8,24	8,24	8,24
521.06.14	Vodič p 5x2.5 / psc 16 m 1 bez izrade žljebova - izr. vod	m	8,70	8,70	8,70	8,70
521.06.15	Vodič p 7x2.5 / psc 23 m 1 bez izrade žljebova - izr. vod	m	12,03	12,03	12,03	12,03
521.06.16	Vodič p 8x2.5 / psc 23 m 1 bez izrade žljebova - izr. vod	m	13,48	13,48	13,48	13,48
521.06.17	Vodič p 10x2.5 / psc 23 m 1 bez izrade žljebova -izr. vod	m	15,76	15,76	15,76	15,76
521.06.18	Vodič p 12x2.5 / psc 29 m 1 bez izrade žljebova -izr. vod	m	20,19	20,19	20,19	20,19
521.06.19	Vodič p 14x2.5 / psc 36 m 1 bez izrade žljebova -izr. vod	m	24,34	24,34	24,34	24,34
521.06.20	Vodič p 1x4 / psc 16 m 1 bez izrade žljebova - izr. vod	m	6,56	6,56	6,56	6,56
521.06.21	Vodič p 2x4 / psc 23 m 1 nez izrade žljebova - izr. vod	m	8,47	8,47	8,47	8,47
521.06.22	Vodič p 3x4 / psc 23 m 1 bez izrade žljebova - izr. vod	m	9,54	9,54	9,54	9,54
521.06.23	Vodič p 4x4 / psc 23 m 1 bez izrade žljebova - izr. vod	m	10,64	10,64	10,64	10,64
521.06.24	Vodič p 5x4 / psc 29 m 1 bez izrade žljebova - izr. vod	m	13,24	13,24	13,24	13,24
521.06.31	Vodič p 2x6 / psc 23 m 1 bez izrade žljebova - izr. vod	m	9,32	9,32	9,32	9,32
521.06.32	Vodič p 3x6 / psc 23 m 1 bez izrade žljebova - izr. vod	m	10,79	10,79	10,79	10,79
521.06.33	Vodič p 4x6 / psc 23 m 1 bez izrade žljebova - izr. vod	m	13,18	13,18	13,18	13,18
521.06.41	Vodič p 2x10 / psc 29 m 1 bez izrade žljebova - izr. vod	m	12,74	12,74	12,74	12,74
521.06.42	Vodič p 3x10 / psc 29 m 1 bez izrade žljebova - izr. vod	m	15,32	15,32	15,32	15,32
521.06.43	Vodič p 4x10 / psc 29 m 1 bez izrade žljebova - izr. vod	m	17,22	17,22	17,22	17,22
521.06.44	Vodič p 5x10 / psc 36 m 1 bez izrade žljebova - izr. vod	m	21,11	21,11	21,11	21,11
521.06.46	Vodič p 2x16 / psc 36 m 1 bez izrade žljebova - izr. vod	m	17,37	17,37	17,37	17,37
521.06.47	Vodič p 3x16 / psc 36 m 1 bez izrade žljebova - izr. vod	m	19,46	19,46	19,46	19,46
521.06.48	Vodič p 4x16 / psc 36 m 1 bez izrade žljebova - izr. vod	m	22,87	22,87	22,87	22,87
521.06.49	Vodič p 5x16 / psc 48 m 1 bez izrade žljebova - izr. vod	m	30,37	30,37	30,37	30,37

ŠIFRA	VRSTA RADA	JED.MJ.	CIJENA, EUR			
			SPLIT	ZAGREB	OSIJEK	RIJEKA
521.06.51	Vodič p 2x25 / psc 48 m 1 bez izrade žljebova - izr. vod	m	24,17	24,17	24,17	24,17
521.06.52	Vodič p 3x25 / psc 48 m 1 bez izrade žljebova - izr. vod	m	29,42	29,42	29,42	29,42
521.06.53	Vodič p 4x25 / psc 48 m 1 bez izrade žljebova - izr. vod	m	34,08	34,08	34,08	34,08
521.06.55	Vodič p 2x35 / psc 48 m 1 bez izrade žljebova - izr. vod	m	27,72	27,72	27,72	27,72
521.06.56	Vodič p 3x35 / psc 48 m 1 bez izrade žljebova - izr. vod	m	34,08	34,08	34,08	34,08
521.07.01	Izvod pp 2x1.5 / psc 16 m 5 bez izrade žljebova -razgr. izvod	kom	53,12	53,12	53,12	53,12
521.07.02	Izvod pp 2x1.5 / psc 16 m 6 bez izrade žljebova -razgr. izvod	kom	63,86	63,86	63,86	63,86
521.07.03	Izvod pp 2x1.5 / psc 16 m 7 bez izrade žljebova -razgr. izvod	kom	74,12	74,12	74,12	74,12
521.07.04	Izvod pp 2x1.5 / psc 16 m 8 bez izrade žljebova -razgr. izvod	kom	86,17	86,17	86,17	86,17
521.07.12	Izvod pp 3x1.5 / psc 16 m 6 bez izrade žljebova -razgr. izvod	kom	71,95	71,95	71,95	71,95
521.07.13	Izvod pp 3x1.5 / psc 16 m 7 bez izrade žljebova -razgr. izvod	kom	81,64	81,64	81,64	81,64
521.07.14	Izvod pp 3x1.5 / psc 16 m 8 bez izrade žljebova -razgr. izvod	kom	93,36	93,36	93,36	93,36
521.07.22	Izvod pp 4x1.5 / psc 16 m 6 bez izrade žljebova -razgr. izvod	kom	80,22	80,22	80,22	80,22
521.07.23	Izvod pp 4x1.5 / psc 16 m 7 bez izrade žljebova -razgr. izvod	kom	93,38	93,38	93,38	93,38
521.07.24	Izvod pp 4x1.5 / psc 16 m 8 bez izrade žljebova -razgr. izvod	kom	106,87	106,87	106,87	106,87
521.07.32	Izvod pp 5x1.5 / psc 23 m 6 bez izrade žljebova -razgr. izvod	kom	90,71	90,71	90,71	90,71
521.07.33	Izvod pp 5x1.5 / psc 23 m 7 bez izrade žljebova -razgr. izvod	kom	105,81	105,81	105,81	105,81
521.07.34	Izvod pp 5x1.5 / psc 23 m 8 bez izrade žljebova -razgr. izvod	kom	119,44	119,44	119,44	119,44
521.07.52	Izvod pp 2x2.5 / psc 16 m 6 bez izrade žljebova -razgr. izvod	kom	68,98	68,98	68,98	68,98
521.07.53	Izvod pp 2x2.5 / psc 16 m 7 bez izrade žljebova -razgr. izvod	kom	80,86	80,86	80,86	80,86
521.07.54	Izvod pp 2x2.5 / psc 16 m 8 bez izrade žljebova -razgr. izvod	kom	94,32	94,32	94,32	94,32
521.07.62	Izvod pp 3x2.5 / psc 16 m 6 bez izrade žljebova -razgr. izvod	kom	78,69	78,69	78,69	78,69
521.07.63	Izvod pp 3x2.5 / psc 16 m 7 bez izrade žljebova -razgr. izvod	kom	90,41	90,41	90,41	90,41
521.07.64	Izvod pp 3x2.5 / psc 16 m 8 bez izrade žljebova -razgr. izvod	kom	104,13	104,13	104,13	104,13
521.07.72	Izvod pp 4x2.5 / psc 23 m 6 bez izrade žljebova -razgr. izvod	kom	90,78	90,78	90,78	90,78
521.07.73	Izvod pp 4x2.5 / psc 23 m 7 bez izrade žljebova -razgr. izvod	kom	106,20	106,20	106,20	106,20
521.07.74	Izvod pp 4x2.5 / psc 23 m 8 bez izrade žljebova -razgr. izvod	kom	119,54	119,54	119,54	119,54
521.07.82	Izvod pp 5x2.5 / psc 23 m 6 bez izrade žljebova -razgr. izvod	kom	100,23	100,23	100,23	100,23
521.07.83	Izvod pp 5x2.5 / psc 23 m 7 bez izrade žljebova -razgr. izvod	kom	114,73	114,73	114,73	114,73
521.07.84	Izvod pp 5x2.5 / psc 23 m 8 bez izrade žljebova -razgr. izvod	kom	130,36	130,36	130,36	130,36
521.08.01	Vod pp 2x1.5 / psc 16 m 1 bez izrade žljebova - izr. vod	m	7,86	7,86	7,86	7,86
521.08.02	Vod pp 3x1.5 / psc 16 m 1 bez izrade žljebova - izr. vod	m	8,03	8,03	8,03	8,03
521.08.03	Vod pp 4x1.5 / psc 16 m 1 bez izrade žljebova - izr. vod	m	8,81	8,81	8,81	8,81
521.08.04	Vod pp 5x1.5 / psc 23 m 1 bez izrade žljebova - izr. vod	m	9,58	9,58	9,58	9,58
521.08.11	Vod pp 2x2.5 / psc 16 m 1 bez izrade žljebova - izr. vod	m	8,87	8,87	8,87	8,87

ŠIFRA	VRSTA RADA	JED.MJ.	CIJENA, EUR			
			SPLIT	ZAGREB	OSIJEK	RIJEKA
521.08.12	Vod pp 3x2.5 / psc 16 m 1 bez izrade žljebova - izr. vod	m	9,17	9,17	9,17	9,17
521.08.13	Vod pp 4x2.5 / osc 23 m 1 bez izrade žljebova - izr. vod	m	10,83	10,83	10,83	10,83
521.08.14	Vod pp 5x2.5 / psc 23 m 1 bez izrade žljebova - izr. vod	m	10,99	10,99	10,99	10,99
521.08.21	Vod pp 2x4 / psc 23 m 1 bez izrade žljebova - izr. vod	m	10,47	10,47	10,47	10,47
521.08.22	Vod pp 3x4 / psc 23 m 1 bez izrade žljebova - izr. vod	m	11,29	11,29	11,29	11,29
521.08.23	Vod pp 4x4 / psc 23 m 1 bez izrade žljebova - izr. vod	m	11,95	11,95	11,95	11,95
521.08.32	Vod pp 3x6 / psc 23 m 1 bez izrade žljebova - izr. vod	m	12,38	12,38	12,38	12,38
521.08.33	Vod pp 4x6 / psc 29 m 1 bez izrade žljebova - izr. vod	m	15,62	15,62	15,62	15,62
521.08.42	Vod pp 3x10 / psc 29 m 1 bez izrade žljebova - izr. vod	m	19,49	19,49	19,49	19,49
521.08.43	Vod pp 4x10 / psc 29 m 1 bez izrade žljebova - izr. vod	m	19,82	19,82	19,82	19,82
521.08.46	Vod pp 3x16 / psc 36 m 1 bez izrade žljebova - izr. vod	m	25,44	25,44	25,44	25,44
521.08.47	Vod pp 4x16 / psc 36 m 1 bez izrade žljebova - izr. vod	m	23,96	23,96	23,96	23,96
521.08.52	Vod pp 3x25 / psc 48 m 1 bez izrade žljebova - izr. vod	m	25,33	25,33	25,33	25,33
521.08.53	Vod pp 4x25 / psc 48 m 1 bez izrade žljebova - izr. vod	m	23,72	23,72	23,72	23,72
521.08.56	Vod pp 3x35 / psc 48 m 1 bez izrade žljebova - izr. vod	m	26,65	26,65	26,65	26,65
521.41.02	Izvod pp/r 2x1.5 mm ² m 6 bez izrade žljebova	kom	41,44	41,44	41,44	41,44
521.41.03	Izvod pp/r 2x1.5 mm ² m 7 bez izrade žljebova	kom	49,48	49,48	49,48	49,48
521.41.04	Izvod pp/r 2x1.5 mm ² m 8 bez izrade žljebova	kom	56,41	56,41	56,41	56,41
521.41.12	Izvod pp/r 3x1.5 mm ² m 6 bez izrade žljebova	kom	47,66	47,66	47,66	47,66
521.41.13	Izvod pp/r 3x1.5 mm ² m 7 bez izrade žljebova	kom	56,57	56,57	56,57	56,57
521.41.14	Izvod pp/r 3x1.5 mm ² m 8 bez izrade žljebova	kom	64,56	64,56	64,56	64,56
521.41.22	Izvod pp/r 4x1.5 mm ² m 6 bez izrade žljebova	kom	60,31	60,31	60,31	60,31
521.41.23	Izvod pp/r 4x1.5 mm ² m 7 bez izrade žljebova	kom	70,39	70,39	70,39	70,39
521.41.24	Izvod pp/r 4x1.5 mm ² m 8 bez izrade žljebova	kom	79,47	79,47	79,47	79,47
521.41.32	Izvod pp/r 2x2.5 mm ² m 6 bez izrade žljebova	kom	46,60	46,60	46,60	46,60
521.41.33	Izvod pp/r 2x2.5 mm ² m 7 bez izrade žljebova	kom	54,01	54,01	54,01	54,01
521.41.34	Izvod pp/r 2x2.5 mm ² m 8 bez izrade žljebova	kom	62,73	62,73	62,73	62,73
521.41.42	Izvod pp/r 3x2.5 mm ² m 6 bez izrade žljebova	kom	57,16	57,16	57,16	57,16
521.41.43	Izvod pp/r 3x2.5 mm ² m 7 bez izrade žljebova	kom	65,92	65,92	65,92	65,92
521.41.44	Izvod pp/r 3x2.5 mm ² m 8 bez izrade žljebova	kom	76,57	76,57	76,57	76,57
521.41.52	Izvod pp/r 4x2.5 mm ² m 6 bez izrade žljebova	kom	69,32	69,32	69,32	69,32
521.41.53	Izvod pp/r 4x2.5 mm ² m 7 bez izrade žljebova	kom	80,76	80,76	80,76	80,76
521.41.54	Izvod pp/r 4x2.5 mm ² m 8 bez izrade žljebova	kom	90,75	90,75	90,75	90,75
521.41.62	Izvod pp/r 2x4 mm ² m 6 bez izrade žljebova	kom	61,56	61,56	61,56	61,56
521.41.63	Izvod pp/r 2x4 mm ² m 7 bez izrade žljebova	kom	69,77	69,77	69,77	69,77

ŠIFRA	VRSTA RADA	JED.MJ.	CIJENA, EUR			
			SPLIT	ZAGREB	OSIJEK	RIJEKA
521.41.64	Izvod pp/r 2x4 mm ² m 8 bez izrade žljebova	kom	81,07	81,07	81,07	81,07
521.41.72	Izvod pp/r 3x4 mm ² m 6 bez izrade žljebova	kom	71,66	71,66	71,66	71,66
521.41.73	Izvod pp/r 3x4 mm ² m 7 bez izrade žljebova	kom	82,49	82,49	82,49	82,49
521.41.74	Izvod pp/r 3x4 mm ² m 8 bez izrade žljebova	kom	94,79	94,79	94,79	94,79
521.43.02	Izvod pp 2x1.5 mm ² m 6 bez izrade žljebova - razgr. izv.	kom	40,92	40,92	40,92	40,92
521.43.03	Izvod pp 2x1.5 mm ² m 7 bez izrade žljebova - razgr. izv.	kom	48,58	48,58	48,58	48,58
521.43.04	Izvod pp 2x1.5 mm ² m 8 bez izrade žljebova - razgr. izv.	kom	55,25	55,25	55,25	55,25
521.43.10	Izvod pp 3x1.5 mm ² m 6 bez izrade žljebova - razgr. izv.	kom	45,73	45,73	45,73	45,73
521.43.11	Izvod pp 3x1.5 mm ² m 7 bez izrade žljebova - razgr. izv.	kom	53,81	53,81	53,81	53,81
521.43.12	Izvod pp 3x1.5 mm ² m 8 bez izrade žljebova - razgr. izv.	kom	61,17	61,17	61,17	61,17
521.43.18	Izvod pp 4x1.5 mm ² m 6 bez izrade žljebova - razgr. izv.	kom	55,99	55,99	55,99	55,99
521.43.19	Izvod pp 4x1.5 mm ² m 7 bez izrade žljebova - razgr. izv.	kom	65,36	65,36	65,36	65,36
521.43.20	Izvod pp 4x1.5 mm ² m 8 bez izrade žljebova - razgr. izv.	kom	73,50	73,50	73,50	73,50
521.43.26	Izvod pp 5x1.5 mm ² m 6 bez izrade žljebova - razgr. izv.	kom	62,71	62,71	62,71	62,71
521.43.27	Izvod pp 5x1.5 mm ² m 7 bez izrade žljebova - razgr. izv.	kom	72,81	72,81	72,81	72,81
521.43.28	Izvod pp 5x1.5 mm ² m 8 bez izrade žljebova - razgr. izv.	kom	83,99	83,99	83,99	83,99
521.43.34	Izvod pp 2x2.5 mm ² m 6 bez izrade žljebova - razgr. izv.	kom	46,76	46,76	46,76	46,76
521.43.35	Izvod pp 2x2.5 mm ² m 7 bez izrade žljebova - razgr. izv.	kom	54,64	54,64	54,64	54,64
521.43.36	Izvod pp 2x2.5 mm ² m 8 bez izrade žljebova - razgr. izv.	kom	63,46	63,46	63,46	63,46
521.43.42	Izvod pp 3x2.5 mm ² m 6 bez izrade žljebova - razgr. izv.	kom	55,51	55,51	55,51	55,51
521.43.43	Izvod pp 3x2.5 mm ² m 7 bez izrade žljebova - razgr. izv.	kom	65,23	65,23	65,23	65,23
521.43.44	Izvod pp 3x2.5 mm ² m 8 bez izrade žljebova - razgr. izv.	kom	73,96	73,96	73,96	73,96

6. VODOVOD I KANALIZACIJA

61 Instalacije vodovoda i kanalizacije u građevinama

611 Instalacija hladne vode

611.01.21	Nabava i montaža cjevovoda iz pocinčanih cijevi, prof. 15 mm	m	49,28	51,24	50,32	48,75
611.01.22	Nabava i montaža cjevovoda iz pocinčanih cijevi, prof. 20 mm	m	51,36	51,36	51,36	51,36
611.01.23	Nabava i montaža cjevovoda iz pocinčanih cijevi, prof. 25 mm	m	49,99	49,99	49,99	49,99
611.01.24	Nabava i montaža cjevovoda iz pocinčanih cijevi, prof. 30 mm	m	52,85	52,85	52,85	52,85

ŠIFRA	VRSTA RADA	JED.MJ.	CIJENA, EUR			
			SPLIT	ZAGREB	OSIJEK	RIJEKA
611.01.25	Nabava i montaža cjevovoda iz pocinčanih cijevi, prof. 40 mm	m	65,84	65,84	65,84	65,84
611.01.26	Nabava i montaža cjevovoda iz pocinčanih cijevi, prof. 50 mm	m	70,92	70,92	70,92	70,92
611.01.27	Nabava i montaža cjevovoda iz pocinčanih cijevi, prof. 65 mm	m	125,82	125,82	125,82	125,82
611.01.28	Nabava i montaža cjevovoda iz pocinčanih cijevi, prof. 80 mm	m	128,54	128,54	128,54	128,54
611.01.29	Nabava i montaža cjevovoda iz pocinčanih cijevi, prof. 100 mm	m	186,12	186,12	186,12	186,12
611.10.01	Nabava i montaža ravnih mjedenih ventila s ispustom, prof. 15 mm	kom	47,21	47,21	47,21	47,21
611.10.02	Nabava i montaža ravnih mjedenih ventila s ispustom, prof. 20 mm	kom	51,51	51,51	51,51	51,51
611.10.03	Nabava i montaža ravnih mjedenih ventila s ispustom, prof. 25 mm	kom	54,27	54,27	54,27	54,27
611.10.04	Nabava i montaža ravnih mjedenih ventila s ispustom, prof. 30 mm	kom	78,11	78,11	78,11	78,11
611.10.05	Nabava i montaža ravnih mjedenih ventila s ispustom, prof. 40 mm	kom	90,43	90,43	90,43	90,43
611.10.06	Nabava i montaža ravnih mjedenih ventila s ispustom, prof. 50 mm	kom	146,70	146,70	146,70	146,70
611.10.07	Nabava i montaža ravnih mjedenih ventila s ispustom, prof. 65 mm	kom	173,58	173,58	173,58	173,58
611.10.08	Nabava i montaža ravnih mjedenih ventila s ispustom, prof. 80 mm	kom	235,79	235,79	235,79	235,79
611.11.01	Nabava i montaža kosih mjedenih ventila s ispustom, prof. 15 mm	kom	37,86	37,86	37,86	37,86
611.11.02	Nabava i montaža kosih mjedenih ventila s ispustom, prof. 20 mm	kom	40,69	40,69	40,69	40,69
611.11.03	Nabava i montaža kosih mjedenih ventila s ispustom, prof. 25 mm	kom	45,29	45,29	45,29	45,29
611.11.04	Nabava i montaža kosih mjedenih ventila s ispustom, prof. 30 mm	kom	54,95	54,95	54,95	54,95
611.11.05	Nabava i montaža kosih mjedenih ventila s ispustom, prof. 40 mm	kom	59,24	59,24	59,24	59,24
611.11.06	Nabava i montaža kosih mjedenih ventila s ispustom, prof. 50 mm	kom	91,62	91,62	91,62	91,62
611.11.07	Nabava i montaža kosih mjedenih ventila s ispustom, prof. 65 mm	kom	120,77	120,77	120,77	120,77
611.11.08	Nabava i montaža kosih mjedenih ventila s ispustom, prof. 80 mm	kom	184,23	184,23	184,23	184,23
611.23.01	Nabava i montaža ravnih mjedenih ventila, prof. 15mm art. 83	kom	39,48	39,48	39,48	39,48
611.23.02	Nabava i montaža ravnih mjedenih ventila, prof. 20mm art. 83	kom	43,72	43,72	43,72	43,72
611.23.03	Nabava i montaža ravnih mjedenih ventila, prof. 25mm art. 83	kom	47,70	47,70	47,70	47,70
611.23.04	Nabava i montaža ravnih mjedenih ventila, prof. 30mm art. 83	kom	76,22	76,22	76,22	76,22
611.23.05	Nabava i montaža ravnih mjedenih ventila, prof. 40mm art. 83	kom	87,94	87,94	87,94	87,94
611.23.06	Nabava i montaža ravnih mjedenih ventila, prof. 50mm art. 83	kom	144,31	144,31	144,31	144,31
611.23.07	Nabava i montaža ravnih mjedenih ventila, prof. 65mm art. 83	kom	243,58	243,58	243,58	243,58
611.23.08	Nabava i montaža ravnih mjedenih ventila, prof. 80mm art. 83	kom	293,71	293,71	293,71	293,71
611.24.01	Nabava i montaža mjedenih ventila sa poniklovanomkapom, prof. 15 mm	kom	42,02	42,02	42,02	42,02
611.24.02	Nabava i montaža mjedenih ventila sa poniklovanomkapom, prof. 20 mm	kom	46,99	46,99	46,99	46,99
611.24.03	Nabava i montaža mjedenih ventila sa poniklovanomkapom, prof. 25 mm	kom	99,51	99,51	99,51	99,51
611.28.01	Nabava i montaža nepovratnih ventila, prof. 15 mm art. 1017	kom	45,15	45,15	45,15	45,15
611.28.02	Nabava i montaža nepovratnih ventila, prof. 20 mm art. 1017	kom	57,65	57,65	57,65	57,65
611.28.03	Nabava i montaža nepovratnih ventila, prof. 25 mm art. 1017	kom	53,96	53,96	53,96	53,96

ŠIFRA	VRSTA RADA	JED.MJ.	CIJENA, EUR			
			SPLIT	ZAGREB	OSIJEK	RIJEKA
611.28.04	Nabava i montaža nepovratnih ventila, prof. 30 mmart. 1017	kom	78,01	78,01	78,01	78,01
611.28.05	Nabava i montaža nepovratnih ventila, prof. 40 mmart. 1017	kom	89,92	89,92	89,92	89,92
611.28.06	Nabava i montaža nepovratnih ventila, prof. 50 mmart. 1017	kom	125,06	125,06	125,06	125,06
611.28.07	Nabava i montaža nepovratnih ventila, prof. 65 mmart. 1017	kom	152,52	152,52	152,52	152,52
611.28.08	Nabava i montaža nepovratnih ventila, prof. 80 mmart. 1017	kom	202,28	202,28	202,28	202,28
611.29.01	Nabava i montaža sigurnosnih ventila, prof. 15 mmart. 1039	kom	40,59	40,59	40,59	40,59
611.29.02	Nabava i montaža sigurnosnih ventila, prof. 20 mmart. 1039	kom	126,49	126,49	126,49	126,49
611.29.03	Nabava i montaža sigurnosnih ventila, prof. 25 mmart. 1039	kom	214,72	214,72	214,72	214,72
611.29.04	Nabava i montaža sigurnosnih ventila, prof. 30 mmart. 1039	kom	200,99	200,99	200,99	200,99
611.29.05	Nabava i montaža sigurnosnih ventila, prof. 40 mmart. 1039	kom	226,60	226,60	226,60	226,60
611.29.06	Nabava i montaža sigurnosnih ventila, prof. 50 mmart. 1039	kom	403,52	403,52	403,52	403,52
611.29.07	Nabava i montaža sigurnosnih ventila, prof. 65 mmart. 1039	kom	549,67	549,67	549,67	549,67
611.29.08	Nabava i montaža sigurnosnih ventila, prof. 80 mmart. 1039	kom	761,22	761,22	761,22	761,22
611.42.01	Nabava i montaža kromiranih holender slavina, prof. 15 mm	kom	48,53	48,53	48,53	48,53
611.42.02	Nabava i montaža kromiranih holender slavina, prof. 20 mm	kom	52,50	52,50	52,50	52,50
611.42.03	Nabava i montaža kromiranih holender slavina, prof. 25 mm	kom	69,09	69,09	69,09	69,09
611.43.01	Nabava i montaža kućnih vodomjera vm 3 - 13 (3 m³/sat; prof. 13 mm)	kom	136,78	136,78	136,78	136,78
611.43.02	Nabava i montaža kućnih vodomjera vm 3 - 20 (3 m³/sat; prof. 20 mm)	kom	136,72	136,72	136,72	136,72
611.43.03	Nabava i montaža kućnih vodomjera vm 5 - 20 (5 m³/sat; prof. 20 mm)	kom	148,49	148,49	148,49	148,49
611.43.04	Nabava i montaža kućnih vodomjera vm 7 - 25 (7 m³/sat; prof. 25 mm)	kom	216,88	216,88	216,88	216,88
611.43.05	Nabava i montaža kućnih vodomjera vm 10 - 30 (10m³/sat; prof. 30 mm)	kom	250,67	250,67	250,67	250,67
611.43.06	Nabava i montaža kućnih vodomjera vm 20 - 40 (20m³/sat; prof. 40 mm)	kom	358,80	358,80	358,80	358,80
611.48.01	Nabava i montaža kromiranih vratašca, dim. 15/15 cm	kom	23,53	23,53	23,53	23,53
611.48.02	Nabava i montaža kromiranih vratašca, dim. 20/20 cm	kom	25,98	25,98	25,98	25,98
611.48.03	Nabava i montaža kromiranih vratašca, dim. 30/30 cm	kom	46,07	46,07	46,07	46,07
611.61.01	Izolacija filcom, jednostruka	m²	48,55	48,55	48,55	48,55
611.61.02	Izolacija filcom, dvostruka	m²	53,79	53,79	53,79	53,79
611.61.03	Izolacija min. vunom 2 cm	m²	49,52	49,52	49,52	49,52
611.61.04	Izolacija min. vunom 4 cm	m²	49,41	52,17	50,99	50,45
611.61.11	Izolacija cijevi prof. 15, 20 mm jednost. omatanjefilcom	m	9,00	9,00	9,00	9,00
611.61.13	Izolacija cijevi prof. 25, 30 mm jednost. omatanjefilcom	m	9,27	9,27	9,27	9,27
611.61.15	Izolacija cijevi prof. 40 mm jednost. omatanje filcom	m	15,62	15,62	15,62	15,62
611.61.16	Izolacija cijevi prof. 50 mm jednost. omatanje filcom	m	16,68	16,68	16,68	16,68
611.61.17	Izolacija cijevi prof. 65 mm jednost. omatanje filcom	m	16,99	16,99	16,99	16,99
611.61.18	Izolacija cijevi prof. 80 mm jednost. omatanje filcom	m	18,56	18,56	18,56	18,56

ŠIFRA	VRSTA RADA	JED.MJ.	CIJENA, EUR			
			SPLIT	ZAGREB	OSIJEK	RIJEKA
611.61.21	Izolacija cijevi prof. 15, 20 mm dvostr. omatanjefilcom	m	9,60	9,60	9,60	9,60
611.61.23	Izolacija cijevi prof. 25, 30 mm dvostr. omatanjefilcom	m	10,30	10,30	10,30	10,30
611.61.25	Izolacija cijevi prof. 40 mm dvostr. omatanje filcom	m	17,27	17,27	17,27	17,27
611.61.26	Izolacija cijevi prof. 50 mm dvostr. omatanje filcom	m	19,30	19,30	19,30	19,30
611.61.27	Izolacija cijevi prof. 65 mm dvostr. omatanje filcom	m	20,63	20,63	20,63	20,63
611.61.28	Izolacija cijevi prof. 80 mm dvostr. omatanje filcom	m	22,90	22,90	22,90	22,90
611.61.31	Izolacija cijevi prof. 15, 20 min. vunom d=2 cm	m	14,49	14,49	14,49	14,49
611.61.32	Izolacija cijevi prof. 20 min. vunom d=2 cm	m	14,76	14,76	14,76	14,76
611.61.33	Izolacija cijevi prof. 25 min. vunom d=2 cm	m	14,99	14,99	14,99	14,99
611.61.34	Izolacija cijevi prof. 30 min. vunom d=2 cm	m	15,24	15,24	15,24	15,24
611.61.35	Izolacija cijevi prof. 40 min. vunom d=2 cm	m	21,22	21,22	21,22	21,22
611.61.36	Izolacija cijevi prof. 50 min. vunom d=2 cm	m	21,73	21,73	21,73	21,73
611.61.37	Izolacija cijevi prof. 65 min. vunom d=2 cm	m	21,93	21,93	21,93	21,93
611.61.38	Izolacija cijevi prof. 80 min. vunom d=2 cm	m	22,31	22,31	22,31	22,31
611.61.41	Izolacija cijevi prof. 15 min. vunom d=4 cm	m	14,32	15,18	14,60	14,55
611.61.42	Izolacija cijevi prof. 20 min. vunom d=4 cm	m	14,65	14,97	14,83	14,76
611.61.43	Izolacija cijevi prof. 25 min. vunom d=4 cm	m	14,69	15,24	15,04	14,82
611.61.44	Izolacija cijevi prof. 30 min. vunom d=4 cm	m	15,05	15,58	15,24	15,18
611.61.45	Izolacija cijevi prof. 40 min. vunom d=4 cm	m	20,76	21,74	20,90	21,10
611.61.46	Izolacija cijevi prof. 50 min. vunom d=4 cm	m	21,80	22,90	22,17	22,66
611.61.47	Izolacija cijevi prof. 65 min. vunom d=4 cm	m	21,52	22,96	22,25	22,07
611.61.48	Izolacija cijevi prof. 80 min. vunom d=4 cm	m	21,76	23,37	22,55	22,55
611.62.03	Izolacija min. vunom d=2 cm	m ²	50,01	50,01	50,01	50,01
611.62.04	Izolacija min. vunom d=4 cm	m ²	49,14	52,68	50,22	50,32
611.63.02	Izolacija dekorodal trakom	m ²	55,06	55,06	55,06	55,06
611.63.03	Izolacija al. limom i staklenom vunom d=30 mm	m ²	149,09	149,09	149,09	149,09
611.71.01	Ispitivanje instal. na tlak 12, 15, 20 bara	m	6,75	6,75	6,75	6,75
611.72.01	Dezinfekcija cjevovoda 15-100 mm	m	7,84	7,84	7,84	7,84
612.01.21	Pocinčane cijevi prof. 15 mm sa fazonskim komadima	m'	50,40	51,26	50,78	49,50
612.01.22	Pocinčane cijevi prof. 20 mm sa fazonskim komadima	m'	50,77	50,77	50,77	50,77
612.01.23	Pocinčane cijevi prof. 25 mm sa fazonskim komadima	m'	49,66	49,66	49,66	49,66
612.01.24	Pocinčane cijevi prof. 30 mm sa fazonskim komadima	m'	52,16	52,16	52,16	52,16
612.01.25	Pocinčane cijevi prof. 40 mm sa fazonskim komadima	m'	63,39	63,39	63,39	63,39
612.01.26	Pocinčane cijevi prof. 50 mm sa fazonskim komadima	m'	70,83	70,83	70,83	70,83
612.01.27	Pocinčane cijevi prof. 65 mm sa fazonskim komadima	m	125,52	125,52	125,52	125,52

ŠIFRA	VRSTA RADA	JED.MJ.	CIJENA, EUR			
			SPLIT	ZAGREB	OSIJEK	RIJEKA
612.01.28	Pocinčane cijevi prof. 80 mm sa fazonskim komadima	m	127,40	127,40	127,40	127,40
612.01.29	Pocinčane cijevi prof. 100 mm sa fazonskim komadima	m	189,09	189,09	189,09	189,09
612.03.01	Ravni ms ventil s ispustom prof. 15	kom	47,19	47,19	47,19	47,19
612.03.02	Ravni ms ventil s ispustom prof. 20	kom	51,68	51,68	51,68	51,68
612.03.03	Ravni ms ventil s ispustom prof. 25	kom	54,70	54,70	54,70	54,70
612.03.04	Ravni ms ventil s ispustom prof. 30	kom	79,56	79,56	79,56	79,56
612.03.05	Ravni ms ventil s ispustom prof. 40	kom	89,69	89,69	89,69	89,69
612.03.06	Ravni ms ventil s ispustom prof. 50	kom	147,00	147,00	147,00	147,00
612.03.07	Ravni ms ventil s ispustom prof. 65	kom	173,60	173,60	173,60	173,60
612.03.08	Ravni ms ventil s ispustom prof. 80	kom	235,29	235,29	235,29	235,29
612.04.01	Kosi ms ventil s ispustom prof. 15 mm	kom	37,42	37,42	37,42	37,42
612.04.02	Kosi ms ventil s ispustom prof. 20 mm	kom	40,60	40,60	40,60	40,60
612.04.03	Kosi ms ventil s ispustom prof. 25 mm	kom	45,59	45,59	45,59	45,59
612.04.04	Kosi ms ventil s ispustom prof. 30 mm	kom	54,47	54,47	54,47	54,47
612.04.05	Kosi ms ventil s ispustom prof. 40 mm	kom	55,28	55,28	55,28	55,28
612.04.06	Kosi ms ventil s ispustom prof. 50 mm	kom	92,01	92,01	92,01	92,01
612.04.07	Kosi ms ventil s ispustom prof. 65 mm	kom	122,98	122,98	122,98	122,98
612.04.08	Kosi ms ventil s ispustom prof. 80 mm	kom	184,95	184,95	184,95	184,95
612.05.01	Ravni ms ventil prof. 15 mm art. 83	kom	40,27	40,27	40,27	40,27
612.05.02	Ravni ms ventil prof. 20 mm art. 83	kom	42,82	42,82	42,82	42,82
612.05.03	Ravni ms ventil prof. 25 mm art. 83	kom	47,82	47,82	47,82	47,82
612.05.04	Ravni ms ventil prof. 30 mm art. 83	kom	76,03	76,03	76,03	76,03
612.05.05	Ravni ms ventil prof. 40 mm art. 83	kom	85,94	85,94	85,94	85,94
612.05.06	Ravni ms ventil prof. 50 mm art. 83	kom	143,79	143,79	143,79	143,79
612.05.07	Ravni ms ventil prof. 65 mm art. 83	kom	244,75	244,75	244,75	244,75
612.05.08	Ravni ms ventil prof. 80 mm art. 83	kom	294,56	294,56	294,56	294,56
612.06.01	Ms ventil s ponikl. kapom prof. 15 mm	kom	42,11	42,11	42,11	42,11
612.06.02	Ms ventil s ponikl. kapom prof. 20 mm	kom	46,25	46,25	46,25	46,25
612.06.03	Ms ventil s ponikl. kapom prof. 25 mm	kom	97,27	97,27	97,27	97,27
612.08.01	Kućni vodomjer vm 3 m ³ prof. 13 mm	kom	133,20	133,20	133,20	133,20
612.08.02	Kućni vodomjer vm 3, 5 m ³ prof. 20 mm	kom	136,93	136,93	136,93	136,93
612.08.03	Kućni vodomjer vm 5 m ³ prof. 20 mm	kom	152,15	152,15	152,15	152,15
612.08.04	Kućni vodomjer vm 7 m ³ prof. 25 mm	kom	214,72	214,72	214,72	214,72
612.08.05	Kućni vodomjer vm 10 m ³ prof. 30 mm	kom	251,55	251,55	251,55	251,55
612.08.06	Kućni vodomjer vm 20 m ³ prof. 40 mm	kom	354,28	354,28	354,28	354,28

ŠIFRA	VRSTA RADA	JED.MJ.	CIJENA, EUR			
			SPLIT	ZAGREB	OSIJEK	RIJEKA
612.11.01	Kromirana vratašca 15 x 15 cm	kom	23,47	23,47	23,47	23,47
612.11.02	Kromirana vratašca 20 x 20 cm	kom	26,27	26,27	26,27	26,27
612.11.03	Kromirana vratašca 30 x 30 cm	kom	46,99	46,99	46,99	46,99

613 Instalacija kanalizacije

613.01.01	Cijevi kanalizacijske keramičke profila 75 mm, nabava i montaža	m	86,30	86,30	86,30	86,30
613.01.02	Cijevi kanalizacijske keramičke profila 100 mm, nabava i montaža	m	115,83	115,83	115,83	115,83
613.01.03	Cijevi kanalizacijske keramičke profila 125 mm, nabava i montaža	m	135,86	135,86	135,86	135,86
613.01.04	Cijevi kanalizacijske keramičke profila 150 mm, nabava i montaža	m	149,69	149,69	149,69	149,69
613.01.05	Cijevi kanalizacijske keramičke profila 200 mm, nabava i montaža	m	170,62	170,62	170,62	170,62
613.01.06	Cijevi kanalizacijske keramičke profila 250 mm, nabava i montaža	m	182,55	182,55	182,55	182,55
613.01.07	Cijevi kanalizacijske keramičke profila 300 mm, nabava i montaža	m	196,27	196,27	196,27	196,27
613.15.03	Cijevi kanalizacijske azbest-cementne kct profila 80 mm, nabava i montaža	m	12,38	12,38	12,38	12,38
613.15.04	Cijevi kanalizacijske azbest-cementne kct profila 100 mm, nabava i montaža	m	53,66	53,66	53,66	53,66
613.15.05	Cijevi kanalizacijske azbest-cementne kct profila 125 mm, nabava i montaža	m	61,95	61,95	61,95	61,95
613.15.06	Cijevi kanalizacijske azbest-cementne kct profila 150 mm, nabava i montaža	m	70,48	70,48	70,48	70,48
613.15.07	Cijevi kanalizacijske azbest-cementne kct profila 175 mm, nabava i montaža	m	83,55	83,55	83,55	83,55
613.15.08	Cijevi kanalizacijske azbest-cementne kct profila 200 mm, nabava i montaža	m	85,56	85,56	85,56	85,56
613.15.09	Cijevi kanalizacijske azbest-cementne kct profila 250 mm, nabava i montaža	m	90,86	90,86	90,86	90,86
613.15.10	Cijevi kanalizacijske azbest-cementne kct profila 300 mm, nabava i montaža	m	110,03	110,03	110,03	110,03
613.23.01	Cijevi kanalizacijske pvc profila 32 mm, nabava i montaža	m	36,31	36,31	36,31	36,31
613.23.02	Cijevi kanalizacijske pvc profila 50 mm, nabava i montaža	m	41,80	41,80	41,80	41,80
613.23.03	Cijevi kanalizacijske pvc profila 75 mm, nabava i montaža	m	41,68	41,68	41,68	41,68
613.23.04	Cijevi kanalizacijske pvc profila 110 mm, nabava i montaža	m	57,86	57,86	57,86	57,86
613.23.05	Cijevi kanalizacijske pvc profila 125 mm, nabava i montaža	m	64,67	64,67	64,67	64,67
613.23.06	Cijevi kanalizacijske pvc profila 160 mm, nabava i montaža	m	83,13	83,13	83,13	83,13
613.33.01	Cijevi kanalizacijske lijevano-željezne profila 50mm, nabava i montaža	m	136,65	136,65	136,65	136,65

ŠIFRA	VRSTA RADA	JED.MJ.	CIJENA, EUR			
			SPLIT	ZAGREB	OSIJEK	RIJEKA
613.33.02	Cijevi kanalizacijske lijevano-željezne profila 70mm, nabava i montaža	m	156,96	156,96	156,96	156,96
613.33.03	Cijevi kanalizacijske lijevano-željezne profila 100 mm, nabava i montaža	m	200,34	204,10	199,71	222,08
613.33.04	Cijevi kanalizacijske lijevano-željezne profila 125 mm, nabava i montaža	m	211,32	211,32	211,32	211,32
613.33.05	Cijevi kanalizacijske lijevano-željezne profila 150 mm, nabava i montaža	m	346,17	346,17	346,17	346,17
613.33.06	Cijevi kanalizacijske lijevano-željezne profila 200 mm, nabava i montaža	m	555,15	555,15	555,15	555,15
613.42.01	Cijevi odvodne olovne profila 20 mm, nabava i montaža	m	32,41	32,41	32,41	32,41
613.42.02	Cijevi odvodne olovne profila 25 mm, nabava i montaža	m	35,73	35,73	35,73	35,73
613.42.03	Cijevi odvodne olovne profila 30 mm, nabava i montaža	m	39,91	39,91	39,91	39,91
613.42.04	Cijevi odvodne olovne profila 40 mm, nabava i montaža	m	44,65	44,65	44,65	44,65
613.42.05	Cijevi odvodne olovne profila 50 mm, nabava i montaža	m	55,57	55,57	55,57	55,57
613.42.06	Cijevi odvodne olovne profila 80 mm, nabava i montaža	m	60,41	60,41	60,41	60,41
613.42.07	Cijevi odvodne olovne profila 100 mm, nabava i montaža	m	97,16	97,16	97,16	97,16
613.50.21	Slivnik lijevano-željezni "dom" profila 100 mm, nabava i montaža	kom	208,90	208,90	208,90	208,90
613.50.22	Slivnik lijevano-željezni "dom" profila 125 mm, nabava i montaža	kom	213,01	213,01	213,01	213,01
613.50.23	Slivnik lijevano-željezni "dom" profila 150 mm, nabava i montaža	kom	214,91	214,91	214,91	214,91
613.51.02	Olučnjak lijevano-željezni "gajger" profila 100 mm, nabava i montaža	kom	229,30	229,30	229,30	229,30
613.51.03	Olučnjak lijevano-željezni "gajger" profila 125mm,nabava i montaža	kom	237,01	237,01	237,01	237,01
613.51.04	Olučnjak lijevano-željezni "gajger" profila 150mm,nabava i montaža	kom	248,88	248,88	248,88	248,88
613.52.01	Sifon olovni "top" profil 100/40 mm, nabava i montaža	kom	68,38	68,44	68,92	68,39
613.52.02	Sifon olovni "top" profil 100/50 mm, nabava i montaža	kom	69,19	69,48	68,59	69,13
613.53.01	Vratašca reviziona kromirana 15/15 cm, nabava i montaža	kom	23,57	23,57	23,57	23,57
613.53.02	Vratašca reviziona kromirana 20/20 cm, nabava i montaža	kom	26,45	26,45	26,45	26,45
613.53.03	Vratašca reviziona kromirana 25/25 cm, nabava i montaža	kom	29,62	29,62	29,62	29,62
613.53.04	Vratašca reviziona kromirana 30/30 cm, nabava i montaža	kom	46,82	46,82	46,82	46,82
613.64.01	Ispitivanje kanalizacije na protok	m	11,27	11,27	11,27	11,27

614 Sanitarni uređaji i armature

614.01.31	Klozet engleski s niskomontažnim vodokotlićem	kom	332,95	332,95	332,95	332,95
614.01.41	Klozet engleski s visokomontažnim vodokotlićem	kom	414,56	414,56	414,56	414,56
614.02.01	Umivaonik na konzolama vel. 38 x 31 cm, nabava i montaža	kom	198,69	198,69	198,69	198,69
614.02.02	Umivaonik fajansa vel. 47x38 cm, nabava i montaža	kom	202,78	202,78	202,78	202,78
614.02.03	Umivaonik fajansa vel. 51x43 cm, nabava i montaža	kom	203,68	203,68	203,68	203,68
614.02.04	Umivaonik fajansa vel. 56x46.5 cm, nabava i montaža	kom	206,56	231,43	226,98	202,78
614.02.05	Umivaonik fajansa vel. 60x49 cm, nabava i montaža	kom	212,50	212,50	212,50	212,50

ŠIFRA	VRSTA RADA	JED.MJ.	CIJENA, EUR			
			SPLIT	ZAGREB	OSIJEK	RIJEKA
614.02.06	Umivaonik sa stalkom vel. 56x46 cm, nabava i montaža	kom	238,32	261,94	256,74	235,53
614.02.07	Umivaonik sa stalkom vel. 60x49 cm, nabava i montaža	kom	241,45	241,45	241,45	241,45
614.02.11	Mješalica zidna kromirana, nabava i montaža	kom	81,12	81,12	81,12	81,12
614.02.12	Mješalica stojeća kromirana, nabava i montaža	kom	165,80	165,80	165,80	165,80
614.02.14	Mješalica jednoručna stojeća art. 58-040, nabava i montaža	kom	164,54	164,54	164,54	164,54
614.02.15	Mješalica termostatska kromirana art. 58-195, nabava i montaža	kom	192,11	192,11	192,11	192,11
614.02.21	Slavina zidna kromirana profila 15 mm, nabava i montaža	kom	78,98	78,98	78,98	78,98
614.03.02	Pisoar ovalni od fajanse, nabava i montaža	kom	183,38	183,38	183,38	183,38
614.03.03	Pisoar stojeći od keramike, nabava i montaža	kom	405,48	401,08	407,14	403,94
614.04.01	Kada lijevano željezo vel. 1700 x 750, nabava i montaža	kom	681,11	646,83	527,55	653,23
614.04.18	Mješalica jednoručna sa ručnim tušem art. 58-190 za kadu, nabava i montaža	kom	161,80	161,80	161,80	161,80
614.05.02	Kada tuš lijevano željezo vel. 900 x 900, nabava i montaža	kom	370,80	370,80	370,80	370,80
614.05.10	Mješalica jednoručna sa ručnim tušem art. 58-190 za tuš kadu, nabava i montaža	kom	164,10	164,10	164,10	164,10
614.06.02	Bide - komplet s armaturom, nabava i montaža	kom	485,87	485,87	485,87	485,87
614.06.04	Armatura jednoručna za bide art. 58-191, nabava i montaža	kom	146,35	146,35	146,35	146,35
614.08.01	Praonik zidni "vindabona" sa slavinom profil 1/2", nabava i montaža	kom	301,08	301,08	301,08	301,08
614.09.01	Mješalica zidna za sudoper, nabava i montaža	kom	144,31	144,31	144,31	144,31
614.09.02	Nabava i montaza kuhinjskog dvodjelnog sudopera	kom	489,87	489,87	489,87	489,87
614.09.03	Nabava i montaza kuhinjskog jednodjelnog sudopera	kom	451,15	451,15	451,15	451,15
614.09.08	Hvatač masti plastični dvodjelni za sudoper, nabava i montaža	kom	98,00	98,00	98,00	98,00
614.10.02	Mješalica stojeća kromirana za sudoper, nabava i montaža	kom	124,15	124,15	124,15	124,15
614.11.02	Ogledalo 60 x 40 kristalno, nabava i montaža	kom	42,73	42,73	42,73	42,73
614.11.05	Držač ručnika kromirani dvokraki, nabava i montaža	kom	44,93	44,93	44,93	44,93
614.11.07	Posuda za tekući sapun s držačem, nabava i montaža	kom	24,79	24,79	24,79	24,79
614.11.08	Kutija plastična za toalet papir, nabava i montaža	kom	16,62	16,62	16,62	16,62
614.11.09	Držač kromirani za rol talet papir, nabava i montaža	kom	33,44	33,44	33,44	33,44
614.11.11	Držač sapuna kromirani, nabava i montaža	kom	58,85	58,85	58,85	58,85
614.11.12	Držač čaše jednostruki kromirani, nabava i montaža	kom	45,34	45,34	45,34	45,34
614.11.13	Držač čaše kromirani dvostruki, nabava i montaža	kom	49,39	49,39	49,39	49,39
614.11.14	Rukohvat kromirani 500 mm, nabava i montaža	kom	26,35	26,35	26,35	26,35
614.11.15	Ormarić toaletni sa ogledalom, rasvjetom, prekidačem i utičnicom, nabava i montaža	kom	226,81	170,37	170,45	224,40
614.13.01	Sifon za stroj za pranje rublja, nabava i montaža	kom	96,03	96,03	96,03	96,03
614.21.01	Bojler električni 10 l, nabava i montaža	kom	181,86	181,86	181,86	181,86
614.21.02	Bojler električni 50 l, nabava i montaža	kom	269,49	271,66	271,06	264,98
614.21.03	Bojler električni 80 l, nabava i montaža	kom	315,90	321,46	317,79	321,78

ŠIFRA	VRSTA RADA	JED.MJ.	CIJENA, EUR			
			SPLIT	ZAGREB	OSIJEK	RIJEKA
614.21.04	Bojler električni 120 l, nabava i montaža	kom	539,62	545,24	535,90	540,18
614.21.05	Bojler električni 300 l, nabava i montaža	kom	1236,32	1236,32	1236,32	1236,32

615 Protupožarna zaštita u objektima

615.01.01	Cijevi pocinčane prof. 50 mm s fazonama, nabava i montaža	m	70,53	70,53	70,53	70,53
615.01.02	Cijevi pocinčane prof. 65 mm s fazonama, nabava i montaža	m	125,06	125,06	125,06	125,06
615.01.03	Cijevi pocinčane prof. 80 mm s fazonama, nabava i montaža	m	131,13	131,13	131,13	131,13
615.01.04	Cijevi pocinčane prof. 100 mm s fazonama, nabava i montaža	m	104,40	104,40	104,40	104,40
615.04.01	Ventil mjed ravni art. 83 prof. 50 mm, nabava i montaža	kom	145,09	145,09	145,09	145,09
615.04.02	Ventil mjed ravni art. 83 prof. 65 mm, nabava i montaža	kom	242,19	242,19	242,19	242,19
615.04.03	Ventil mjedeni ravni art. 83 prof. 80 mm, nabava i montaža	kom	292,73	292,73	292,73	292,73
615.05.01	Zasun lijevano željezo prof. 50 mm s kotačem, nabava i montaža	kom	212,40	212,40	212,40	212,40
615.05.02	Zasun lijevano željezo prof. 65 mm s kotačem, nabava i montaža	kom	253,25	253,25	253,25	253,25
615.05.03	Zasun lijevano željezo prof. 80 mm s kotačem, nabava i montaža	kom	284,33	284,33	284,33	284,33
615.05.04	Zasun lijevano željezo prof. 100 mm s kotačem, nabava i montaža	kom	336,45	336,45	336,45	336,45
615.05.05	Zasun lijevano željeza prof. 125 mm s kotačem, nabava i montaža	kom	482,25	482,25	482,25	482,25
615.05.06	Zasun lijevano željezo prof. 150 mm s kotačem, nabava i montaža	kom	612,60	612,60	612,60	612,60
615.07.01	Hidrantski zidni prof 52 mm s limenim vratašcima, nabava i montaža	kom	385,80	513,90	410,19	419,02
615.08.04	Aparat za suho gašenje "s" prahom 6 kg, nabava i montaža	kom	102,28	102,28	102,28	102,28
615.09.01	Aparat za gašenje sa co2 3kg, nabava i montaža	kom	162,06	162,06	162,06	162,06
615.10.02	Ispitivanje instalacije na tlak 15 bara	m	7,90	7,90	7,90	7,90

7. CENTRALNO GRIJANJE I KLIMATIZACIJA

721.15.29	Dobava i ugradba ekspanzione posude 400 lit.	kom	1932,50	1932,50	1932,50	1932,50
723.11.01	Dobava i ugradba lijevanog zasuna s protuprirub. vijcima i brtvama np16 no15	kom	68,26	68,26	68,26	68,26
723.18.20	Dobava i ugradba lijevano željeznog zasuna s protuprirub., vijci ma i brtvama np16 no50	kom	159,28	159,28	159,28	159,28
723.18.21	Dobava i ugradba lijevanog zasuna s protuprirub., vijcima i brtvama np16 no65, no80	kom	204,76	204,76	204,76	204,76
723.27.01	Dobava i ugradba termometra s okruglom skalom 0-100 celzija	kom	43,66	43,66	43,66	43,66

75 Instalacije centralnog grijanja

ŠIFRA	VRSTA RADA	JED.MJ.	CIJENA, EUR			
			SPLIT	ZAGREB	OSIJEK	RIJEKA
751 Ogrijevna tijela						
751.02.01	Radijator 4 članka lijevano željezo tip 500/110, nabava i montaža	kom	385,07	385,07	385,07	385,07
751.02.02	Radijator 4 članka lijevano željezo tip 600/110, nabava i montaža	kom	389,79	389,79	389,79	389,79
751.02.03	Radijator 4 članka lijevano željezo tip 800/110, nabava i montaža	kom	416,09	416,09	416,09	416,09
751.02.04	Radijator 4 članka lijevano željezo tip 350/160, 350/200 nabava i montaža	kom	387,19	387,19	387,19	387,19
751.02.05	Radijator 4 članka lijevano željezo tip 500/160, nabava i montaža	kom	393,54	393,54	393,54	393,54
751.02.06	Radijator 4 članka lijevano željezo tip 600/160, nabava i montaža	kom	414,53	414,53	414,53	414,53
751.02.07	Radijator 4 članka lijevano željezo tip 800/160, nabava i montaža	kom	443,79	443,79	443,79	443,79
751.02.08	Radijator 4 članka lijevano željezo tip 350/200, nabava i montaža	kom	389,34	389,34	389,34	389,34
751.02.09	Radijator 4 članka lijevano željezo tip 200/250, nabava i montaža	kom	390,39	390,39	390,39	390,39
751.05.01	Radijator 10 članaka lijevano željezo tip 500/110,nabava i montaža	kom	524,94	524,94	524,94	524,94
751.05.02	Radijator 10 članaka lijevano željezo tip 600/110,nabava i montaža	kom	528,51	528,51	528,51	528,51
751.05.03	Radijator 10 članaka lijevano željezo tip 800/110,600/160 nabava i montaža	kom	573,34	573,34	573,34	573,34
751.05.04	Radijator 10 članaka lijevano željezo tip 350/160,350/200 nabava i montaža	kom	510,10	510,10	510,10	510,10
751.05.05	Radijator 10 članaka lijevano željezo tip 500/160,nabava i montaža	kom	541,82	541,82	541,82	541,82
751.05.06	Radijator 10 članaka lijevano željezo tip 600/160,nabava i montaža	kom	569,90	569,90	569,90	569,90
751.05.07	Radijator 10 članaka lijevano željezo tip 800/160,nabava i montaža	kom	656,47	656,47	656,47	656,47
751.05.08	Radijator 10 članaka lijevano željezo tip 350/200,nabava i montaža	kom	520,35	520,35	520,35	520,35
751.05.09	Radijator 10 članaka lijevano željezo tip 200/250,nabava i montaža	kom	514,30	514,30	514,30	514,30
751.10.01	Radijator 20 članaka lijevano željezo tip 500/110,nabava i montaža	kom	733,93	733,93	733,93	733,93
751.10.02	Radijator 20 članaka lijevano željezo tip 600/110,nabava i montaža	kom	765,14	765,14	765,14	765,14
751.10.03	Radijator 20 članaka lijevano željezo tip 800/110,600/160 nabava i monaža	kom	851,08	851,08	851,08	851,08
751.10.04	Radijator 20 članaka lijevano željezo tip 350/160,350/200 nabava i montaža	kom	741,25	741,25	741,25	741,25
751.10.05	Radijator 20 članaka lijevano željezo tip 500/160,nabava i montaža	kom	799,69	799,69	799,69	799,69
751.10.06	Radijator 20 članaka lijevano željezo tip 600/160,nabava i montaža	kom	844,37	844,37	844,37	844,37
751.10.07	Radijator 20 članaka lijevano željezo tip 800/160,nabava i montaža	kom	990,96	990,96	990,96	990,96
751.10.08	Radijator 20 članaka lijevano željezo tip 350/200,nabava i montaža	kom	721,61	721,61	721,61	721,61
751.10.09	Radijator 20 članaka lijevano željezo tip 200/250,nabava i montaža	kom	728,00	728,00	728,00	728,00
751.22.01	Radijator 4 članka aluminij tip e 700/600/75 s, nabava i montaža	kom	420,58	420,58	420,58	420,58
751.22.02	Radijator 4 članka aluminij tip e 690/610/95, nabava i montaža	kom	376,57	376,57	376,57	376,57
751.22.03	Radijator 4 članka aluminij tip e 600/500/75 s, nabava i montaža	kom	398,93	420,06	404,10	412,32
751.22.04	Radijator 4 članka aluminij tip e 450/350/75 s, nabava i montaža	kom	375,38	400,14	383,22	393,17
751.22.05	Radijator 4 članka aluminij tip e 285/200/160, nabava i montaža	kom	372,24	372,24	372,24	372,24

ŠIFRA	VRSTA RADA	JED.MJ.	CIJENA, EUR			
			SPLIT	ZAGREB	OSIJEK	RIJEKA
751.25.01	Radijator 10 članaka aluminij tip e 700/600/75 s,600/500/75 s, nabava i montaža	kom	625,93	625,93	625,93	625,93
751.25.02	Radijator 10 članaka aluminij tip e 690/610/95, nabava i montaža	kom	540,70	540,70	540,70	540,70
751.25.03	Radijator 10 članaka aluminij tip e 600/500/75 s,nabava i montaža	kom	592,59	648,18	595,71	636,22
751.25.04	Radijator 10 članaka aluminij tip e 450/350/75 s,nabava i montaža	kom	561,22	605,99	568,69	585,47
751.25.05	Radijator 10 članaka aluminij tip e 285/200/160, nabava i montaža	kom	512,21	512,21	512,21	512,21
751.30.01	Radijator 20 članaka aluminij tip e 700/600/75 s,nabava i montaža	kom	969,54	969,54	969,54	969,54
751.30.02	Radijator 20 članaka aluminij tip 690/610/95, nabava i montaža	kom	803,87	803,87	803,87	803,87
751.30.03	Radijator 20 članaka aluminij tip e 600/500/75 s,nabava i montaža	kom	930,75	1009,18	905,15	986,01
751.30.04	Radijator 20 članaka aluminij tip e 450/350/75 s,nabava i montaža	kom	834,24	935,44	885,94	894,67
751.30.05	Radijator 20 članaka aluminij tip e 285/200/160, nabava i montaža	kom	749,42	749,42	749,42	749,42

752 Elementi za postavu ogrijevnih tijela

752.01.01	Pričvrsnica za lijevano željezni radijator, nabava i montaža	kom	12,14	12,14	12,14	12,14
752.01.02	Konzola za lijevano željezni radijator, nabava i montaža	kom	20,67	20,67	20,67	20,67
752.01.03	Nogica za lijevano željezni radijator, nabava i montaža	kom	32,04	32,04	32,04	32,04
752.02.01	Nosač za aluminijski radijator, nabava i montaža	kom	8,64	8,64	8,64	8,64
752.02.02	Konzola za aluminijski radijator, nabava i montaža	kom	16,51	16,51	16,51	16,51
752.02.03	Nogica za aluminijski radijator, nabava i montaža	kom	27,52	27,52	27,52	27,52
752.02.04	Pričvrsnica za aluminijski radijator, nabava i montaža	kom	12,00	12,00	12,00	12,00

753 Armature ogrijevnih tijela

753.01.01	Ventil kutni termostatski za radijatore no 10, nabava i montaža	kom	61,68	61,68	61,68	61,68
753.01.02	Ventil kutni, ravni termostatski za radijatore no15, nabava i montaža	kom	61,81	61,81	61,81	61,81
753.01.03	Ventil kutni termostatski za radijatore no 20, nabava i montaža	kom	63,54	63,54	63,54	63,54
753.02.01	Ventil ravni termostatski za radijatore no 10, nabava i montaža	kom	61,46	61,46	61,46	61,46
753.02.02	Ventil ravni termostatski za radijatore no 15, nabava i montaža	kom	63,61	63,61	63,61	63,61
753.02.03	Ventil ravni termostatski za radijatore no 20, nabava i montaža	kom	65,30	65,30	65,30	65,30
753.05.01	Ventil kutni za radijatore sa predregulacijom no 10, nabava i montaža	kom	43,63	43,63	43,63	43,63
753.05.02	Ventil kutni za radijatore sa predregulacijom no 15, nabava i montaža	kom	44,46	44,46	44,46	44,46
753.05.03	Ventil kutni za radijatore sa predregulacijom no 20, nabava i montaža	kom	48,12	48,12	48,12	48,12

ŠIFRA	VRSTA RADA	JED.MJ.	CIJENA, EUR			
			SPLIT	ZAGREB	OSIJEK	RIJEKA
753.05.04	Ventil kutni za radijatore sa predregulacijom no 25, nabava i montaža	kom	66,78	66,78	66,78	66,78
753.05.05	Ventil kutni za radijatore sa predregulacijom no 32, nabava i montaža	kom	66,81	66,81	66,81	66,81
753.06.01	Ventil ravni za radijatore sa predregulacijom no 10, nabava i montaža	kom	43,63	43,63	43,63	43,63
753.06.02	Ventil ravni za radijatore sa predregulacijom no 15, nabava i montaža	kom	44,96	44,96	44,96	44,96
753.06.03	Ventil ravni za radijatore sa predregulacijom no 20, nabava i montaža	kom	50,00	50,00	50,00	50,00
753.06.04	Ventil ravni za radijatore sa predregulacijom no 25, nabava i montaža	kom	78,39	78,39	78,39	78,39
753.06.05	Ventil ravni za radijatore sa predregulacijom no 32, nabava i montaža	kom	82,29	82,29	82,29	82,29
753.11.01	Ventil kutni prigušni za radijator no 10, nabava i montaža	kom	39,19	39,19	39,19	39,19
753.11.02	Ventil kutni prigušni za radijator no 15, nabava i montaža	kom	41,52	41,52	41,52	41,52
753.11.03	Ventil kutni prigušni za radijator no 20, nabava i montaža	kom	43,19	43,19	43,19	43,19
753.12.01	Ventil ravni prigušni za radijator no 10, nabava i montaža	kom	38,90	38,90	38,90	38,90
753.12.02	Ventil ravni prigušni za radijator no 15, nabava i montaža	kom	40,73	40,73	40,73	40,73
753.12.03	Ventil ravni prigušni za radijator no 20, nabava i montaža	kom	43,32	43,32	43,32	43,32
753.21.01	Ventil odzračni za radijator ručne regulacije prof. 3, 6 mm, naba i montaža	kom	34,47	34,47	34,47	34,47
753.21.02	Ventil odzračni za radijator ručne regulacije prof. 6 mm, nabava i montaža	kom	18,23	18,23	18,23	18,23
753.22.01	Ventil odzračni za radijator automatska regulacijano 32-lijevi, nabava i montaža	kom	58,61	58,61	58,61	58,61
753.22.02	Ventil odzračni za radijator automatska regulacijano 32-desni, nabava i montaža	kom	48,31	48,31	48,31	48,31
753.31.01	Ventil radijatorski za pražnjenje prof. 3 mm, nabava i montaža	kom	35,49	35,49	35,49	35,49
753.31.02	Ventil radijatorski za pražnjenje prof. 6 mm, nabava i montaža	kom	35,77	35,77	35,77	35,77
753.32.01	Slavina za punjenje i pražnjenje no 15, nabava i montaža	kom	25,91	25,91	25,91	25,91
753.32.02	Slavina za punjenje i pražnjenje no 20, nabava i montaža	kom	26,79	26,79	26,79	26,79
753.33.01	Lončić odzračni do prof. 125x200mm, nabava i montaža	kom	280,45	280,45	280,45	280,45
753.33.02	Lončić odzračni do prof. 200x300mm, nabava i montaža	kom	330,66	330,66	330,66	330,66
753.33.03	Lončić odzračni do prof. 300x500mm, nabava i montaža	kom	513,47	513,47	513,47	513,47
753.41.01	Ventil četv. za radijat. ruč. regul. bočnog priključka no 15x12-18, 20x16-18mm	kom	137,54	137,54	137,54	137,54
753.42.01	Ventil četv. za radijat. termost. regul. boč. priključ. no 15x12-18, 20x16-18mm	kom	150,03	150,03	150,03	150,03
753.43.01	Ventil četv. za radijat. ruč. regul. i usponskom cijevi no 15x12-18, 20x16mm	kom	138,60	138,60	138,60	138,60
753.44.02	Ventil četv. za radijat. termost. regul., usponkicij. no 15x14-18, 20x16mm	kom	147,89	147,89	147,89	147,89
753.45.01	Ventil četv. za radijator ručne regul. prop. odzračni no 15x12-16mm	kom	135,04	135,04	135,04	135,04
753.46.01	Ventil četv. za radijator termostatske regulacijeprop. odzračni no 15x12-16mm	kom	146,62	146,62	146,62	146,62
753.47.01	Kompresiona spojnica no 15x12mm	kom	19,71	19,71	19,71	19,71
753.47.02	Kompresiona spojnica no 15x15mm	kom	19,25	19,25	19,25	19,25
753.47.03	Kompresiona spojnica no 15x16mm	kom	19,95	19,95	19,95	19,95
753.47.04	Kompresiona spojnica no 15x18mm	kom	20,99	20,99	20,99	20,99
753.47.05	Kompresiona spojnica prof. 12x12mm	kom	18,65	18,65	18,65	18,65

ŠIFRA	VRSTA RADA	JED.MJ.	CIJENA, EUR			
			SPLIT	ZAGREB	OSIJEK	RIJEKA
753.47.07	Kompresiona spojnica prof. 16x16mm	kom	21,72	21,72	21,72	21,72
753.47.08	Kompresiona spojnica prof. 18x18mm	kom	17,68	17,68	17,68	17,68

754 Cijevi

754.01.01	Crna čelična cijev no 10 (3/8")	m	28,95	29,60	29,81	29,35
754.01.02	Crna čelična cijev no 15 (1/2")	m	31,39	32,65	31,49	32,59
754.01.03	Crna čelična cijev no 20 (3/4")	m	33,45	34,20	32,95	32,85
754.01.04	Crna čelična cijev no 25 (1")	m	46,95	47,83	46,52	46,65
754.01.05	Crna čelična cijev no 32 (5/4")	m	46,67	47,09	46,81	45,86
754.01.06	Crna čelična cijev no 40 (6/4)	m	54,16	56,19	55,40	54,89
754.01.07	Crna čelična cijev no 50 (2")	m	59,62	59,20	58,43	59,16
754.01.08	Crna čelična cijev no 65 (2 1/2")	m	69,72	71,60	71,38	71,61
754.01.09	Crna čelična cijev no 80 (3")	m	67,67	70,41	68,06	68,49
754.01.10	Crna čelična cijev prof. 51/57mm	m	60,30	60,17	60,03	60,45
754.01.11	Crna čelična cijev prof. 57/63mm	m	86,26	87,28	87,04	85,40
754.01.12	Crna čelična cijev prof. 64/70mm	m	91,92	93,48	90,22	91,79
754.01.13	Crna čelična cijev prof. 70/76mm	m	100,35	102,07	100,64	98,55
754.01.14	Crna čelična cijev prof. 76/83mm	m	102,84	104,45	101,92	104,74
754.01.15	Crna čelična cijev prof. 82/89mm	m	108,54	111,50	109,83	109,72
754.01.16	Crna čelična cijev prof. 89/95mm	m	133,51	135,20	133,72	135,61
754.01.17	Crna čelična cijev prof. 95/102mm	m	137,34	140,05	138,33	137,19
754.01.18	Crna čelična cijev prof. 100/108mm	m	144,97	145,93	141,97	143,43
754.02.01	Bakrena oplastena cijev prof. 6x1, 8x1, 10x1mm	m	32,26	32,47	31,64	32,34
754.02.04	Bakrena oplastena cijev prof. 12x1mm	m	39,35	40,71	39,53	40,28
754.02.05	Bakrena oplastena cijev prof. 15x1mm	m	46,53	46,94	46,89	46,45
754.02.06	Bakrena oplastena cijev prof. 18x1mm	m	48,17	49,52	48,77	47,87
754.02.07	Bakrena oplastena cijev prof. 22x1mm	m	50,00	50,10	49,83	50,24
754.02.08	Bakrena oplastena cijev prof. 28x1.5mm	m	69,71	72,41	71,85	70,55
754.02.09	Bakrena oplastena cijev prof. 35x1.5mm	m	92,55	93,73	91,83	92,11
754.02.10	Bakrena oplastena cijev prof. 42x1.5mm	m	98,56	99,01	98,91	99,43
754.03.01	Propilenska cijev prof. 20x2mm	m	26,45	27,25	26,62	26,49

ŠIFRA	VRSTA RADA	JED.MJ.	CIJENA, EUR			
			SPLIT	ZAGREB	OSIJEK	RIJEKA
755 Zaporna armatura						
755.11.01	Ventil odzračni za vert. sa ar prof. 6.25	kom	63,22	63,22	63,22	63,22
755.11.02	Ventil odzračni za vert. sa ar no10	kom	53,88	53,88	53,88	53,88
755.11.03	Ventil odzračni za vert. sa ar nepovratni no10	kom	63,47	63,47	63,47	63,47
755.20.01	Zasun ms za toplu vodu i paru no 10	kom	37,75	37,75	37,75	37,75
755.20.02	Zasun ms za toplu vodu i paru no 15	kom	41,56	41,56	41,56	41,56
755.20.03	Zasun ms za toplu vodu i paru no 20	kom	44,18	44,18	44,18	44,18
755.20.04	Zasun ms za toplu vodu i paru no 25	kom	68,08	68,08	68,08	68,08
755.20.05	Zasun ms za toplu vodu i paru no 32	kom	74,09	74,09	74,09	74,09
755.20.06	Zasun ms za toplu vodu i paru no 40	kom	131,32	131,32	131,32	131,32
755.20.07	Zasun ms za toplu vodu i paru no 50	kom	149,00	149,00	149,00	149,00
755.20.08	Zasun ms za toplu vodu i paru no 65	kom	165,47	165,47	165,47	165,47
755.20.09	Zasun ms za toplu vodu i paru no 80	kom	270,17	270,17	270,17	270,17
755.21.01	Zasun ms za toplu vodu i paru sa ventilom za pražnjenje no 10	kom	66,44	66,44	66,44	66,44
755.21.02	Zasun ms za toplu vodu i paru sa ventilom za pražnjenje no 15	kom	68,90	68,90	68,90	68,90
755.21.03	Zasun ms za toplu vodu i paru sa ventilom za pražnjenje no 20	kom	72,02	72,02	72,02	72,02
755.21.04	Zasun ms za toplu vodu i paru sa ventilom za pražnjenje no 25	kom	86,51	86,51	86,51	86,51
755.21.05	Zasun ms za toplu vodu i paru sa ventilom za pražnjenje no 32	kom	92,48	92,48	92,48	92,48
755.21.06	Zasun ms za toplu vodu i paru sa ventilom za pražnjenje no 40	kom	144,94	144,94	144,94	144,94
755.21.07	Zasun ms za toplu vodu i paru sa ventilom za pražnjenje no 50	kom	199,75	199,75	199,75	199,75
755.21.08	Zasun ms za toplu vodu i paru sa ventilom za pražnjenje no 65	kom	329,24	329,24	329,24	329,24
755.21.09	Zasun ms za toplu vodu i paru sa ventilom za pražnjenje no 80	kom	190,57	190,57	190,57	190,57
755.22.01	Ventil ms ravni prop. za toplu vodu s kosim vret.i ventilom za pražnjenje no 10	kom	93,09	93,09	93,09	93,09
755.22.02	Ventil ms ravni prop. za toplu vodu s kosim vret.i ventilom za pražnjenje no 15	kom	40,87	40,87	40,87	40,87
755.22.03	Ventil ms ravni prop. za toplu vodu s kosim vret.i ventilom za pražnjenje no 20	kom	43,64	43,64	43,64	43,64
755.22.04	Ventil ms ravni prop. za toplu vodu s kosim vret.i ventilom za pražnjenje no 25	kom	62,86	62,86	62,86	62,86
755.22.05	Ventil ms ravni prop. za toplu vodu s kosim vret.i ventilom za pražnjenje no 32	kom	90,49	90,49	90,49	90,49
755.22.06	Ventil ms ravni prop. za toplu vodu s kosim vret.i ventilom za pražnjenje no 40	kom	146,11	146,11	146,11	146,11
755.22.07	Ventil ms ravni prop. za toplu vodu s kosim vret.i ventilom za pražnjenje no 50	kom	174,53	174,53	174,53	174,53
755.23.01	Ventil ms odbojni univerzalni za tv no 15, horiz.za paru	kom	83,14	83,14	83,14	83,14
755.23.02	Ventil ms odbojni univerzalni za tv no 20, horiz.za paru	kom	87,78	87,78	87,78	87,78
755.23.03	Ventil ms odbojni univerzalni za tv no 25, horiz.za paru	kom	120,46	120,46	120,46	120,46
755.23.04	Ventil ms odbojni univerzalni za tv no 32, horiz.za paru	kom	124,63	124,63	124,63	124,63
755.23.05	Ventil ms odbojni univerzalni za tv no 40, horiz.za paru	kom	199,73	199,73	199,73	199,73

ŠIFRA	VRSTA RADA	JED.MJ.	CIJENA, EUR			
			SPLIT	ZAGREB	OSIJEK	RIJEKA
755.23.06	Ventil ms odbojni univerzalni za tv no 50, horiz.za paru	kom	218,44	218,44	218,44	218,44
755.32.01	Zasun ms za paru sa prirubnicom no 10	kom	63,13	63,13	63,13	63,13
755.32.02	Zasun ms za paru sa prirubnicom no 15	kom	67,37	67,37	67,37	67,37
755.32.03	Zasun ms za paru sa prirubnicom no 20	kom	79,91	79,91	79,91	79,91
755.32.04	Zasun ms za paru sa prirubnicom no 25	kom	97,96	97,96	97,96	97,96
755.32.05	Zasun ms za paru sa prirubnicom no 32	kom	114,06	114,06	114,06	114,06
755.32.06	Zasun ms za paru sa prirubnicom no 40	kom	151,53	151,53	151,53	151,53
755.32.07	Zasun ms za paru sa prirubnicom no 50	kom	168,43	168,43	168,43	168,43
755.32.08	Zasun ms za paru sa prirubnicom no 65	kom	201,08	201,08	201,08	201,08
755.32.09	Zasun ms za paru sa prirubnicom no 80	kom	292,75	292,75	292,75	292,75
755.34.03	Ventil ms ravni no 20	kom	44,19	44,19	44,19	44,19
755.34.04	Ventil ms ravni no 25	kom	62,33	62,33	62,33	62,33
755.34.05	Ventil ms ravni no 32	kom	88,22	88,22	88,22	88,22
755.34.06	Ventil ms ravni no 40	kom	144,82	144,82	144,82	144,82
755.34.07	Ventil ms ravni no 50	kom	174,11	174,11	174,11	174,11
755.34.08	Ventil ms ravni no 65	kom	267,34	267,34	267,34	267,34
755.34.09	Ventil ms ravni no 80	kom	319,30	319,30	319,30	319,30
755.35.01	Ventil ms za paru sa prirubnicom no 10	kom	91,66	91,66	91,66	91,66
755.35.02	Ventil ms za paru sa prirubnicom no 15	kom	117,80	117,80	117,80	117,80
755.35.03	Ventil ms za paru sa prirubnicom no 20	kom	128,95	128,95	128,95	128,95
755.35.04	Ventil ms za paru sa prirubnicom no 25	kom	154,61	154,61	154,61	154,61
755.35.05	Ventil ms za paru sa prirubnicom no 32	kom	170,25	170,25	170,25	170,25
755.35.06	Ventil ms za paru sa prirubnicom no 40	kom	238,92	238,92	238,92	238,92
755.35.07	Ventil ms za paru sa prirubnicom no 50	kom	264,63	264,63	264,63	264,63
755.35.08	Ventil ms za paru sa prirubnicom no 65	kom	344,99	344,99	344,99	344,99
755.35.09	Ventil ms za paru sa prirubnicom no 80	kom	400,55	400,55	400,55	400,55
755.36.01	Ventil ms ravni prop. sa kosim vret. i ventilom zapražnjenje no 10	kom	90,62	90,62	90,62	90,62
755.36.02	Ventil ms ravni prop. sa kosim vret. i ventilom zapražnjenje no 15	kom	45,24	45,24	45,24	45,24
755.36.03	Ventil ms ravni prop. sa kosim vret. i ventilom zapražnjenje no 20	kom	47,56	47,56	47,56	47,56
755.36.04	Ventil ms ravni prop. sa kosim vret. i ventilom zapražnjenje no 25	kom	69,36	69,36	69,36	69,36
755.36.05	Ventil ms ravni prop. sa kosim vret. i ventilom zapražnjenje no 32	kom	91,36	91,36	91,36	91,36
755.36.06	Ventil ms ravni prop. sa kosim vret. i ventilom zapražnjenje no 40	kom	206,88	206,88	206,88	206,88
755.36.07	Ventil ms ravni prop. sa kosim vret. i ventilom zapražnjenje no 50	kom	222,03	222,03	222,03	222,03
755.36.08	Ventil ms ravni prop. sa kosim vret. i ventilom zapražnjenje no 65	kom	247,52	247,52	247,52	247,52
755.36.09	Ventil ms ravni prop. sa kosim vret. i ventilom zapražnjenje no 80	kom	331,68	331,68	331,68	331,68

ŠIFRA	VRSTA RADA	JED.MJ.	CIJENA, EUR			
			SPLIT	ZAGREB	OSIJEK	RIJEKA
755.37.01	Ventil ms odbojni hor. za paru no 15	kom	87,32	87,32	87,32	87,32
755.37.02	Ventil ms odbojni hor. za paru no 20	kom	92,28	92,28	92,28	92,28
755.37.03	Ventil ms odbojni hor. za paru no 25	kom	130,58	130,58	130,58	130,58
755.37.04	Ventil ms odbojni za paru no 32	kom	131,75	131,75	131,75	131,75
755.37.05	Ventil ms odbojni hor. za paru no 40	kom	213,88	213,88	213,88	213,88
755.37.06	Ventil ms odbojni hor. za paru no 50	kom	235,87	235,87	235,87	235,87
755.37.07	Ventil ms odbojni hor. za paru no 65	kom	275,37	275,37	275,37	275,37
755.37.08	Ventil ms odbojni hor. za paru no 80	kom	313,91	313,91	313,91	313,91
755.38.01	Ventil ms odbojni vert. za paru no 15	kom	80,81	80,81	80,81	80,81
755.38.02	Ventil ms odbojni vert. za paru no 20	kom	87,31	87,31	87,31	87,31
755.38.03	Ventil ms odbojni vert. za paru no 25	kom	120,74	120,74	120,74	120,74
755.38.04	Ventil ms odbojni vert. za paru no 32	kom	124,40	124,40	124,40	124,40
755.38.05	Ventil ms odbojni vert. za paru no 40	kom	202,82	202,82	202,82	202,82
755.38.06	Ventil ms odbojni vert. za paru no 50	kom	218,42	218,42	218,42	218,42
755.38.07	Ventil ms odbojni vert. za paru no 65	kom	260,35	260,35	260,35	260,35
755.38.08	Ventil ms odbojni vert. za paru no 80	kom	290,70	290,70	290,70	290,70
755.40.01	Kompenzator nav. as 10 "ĐĐ" no 15	kom	72,92	72,92	72,92	72,92
755.40.02	Kompenzator nav. as 10 "ĐĐ" no 20	kom	77,45	77,45	77,45	77,45
755.40.03	Kompenzator nav. as 10 "ĐĐ" no 25	kom	99,09	99,09	99,09	99,09
755.40.04	Kompenzator nav. as 10 "ĐĐ" no 32	kom	112,98	112,98	112,98	112,98
755.40.05	Kompenzator nav. as 10 "ĐĐ" no 40	kom	175,95	175,95	175,95	175,95
755.40.06	Kompenzator nav. as 10 "ĐĐ" no 50	kom	195,76	195,76	195,76	195,76
755.41.01	Kompenzator sa konusnim nav. as 10 "ĐĐ" no 15	kom	77,66	77,66	77,66	77,66
755.41.02	Kompenzator sa konusnim nav. as 10 "ĐĐ" no 20	kom	87,36	87,36	87,36	87,36
755.41.03	Kompenzator sa konusnim nav. as 10 "ĐĐ" no 25	kom	112,40	112,40	112,40	112,40
755.41.04	Kompenzator sa konusnim nav. as 10 "ĐĐ" no 32	kom	123,53	123,53	123,53	123,53
755.41.05	Kompenzator sa konusnim nav. as 10 "ĐĐ" no 40	kom	187,22	187,22	187,22	187,22
755.41.06	Kompenzator sa konusnim nav. as 10 "ĐĐ" no 50	kom	206,75	206,75	206,75	206,75

756 Čišćenje, ličenje i izolacija

756.10.00	Čišćenje mehaničkim putem	m ²	13,89	13,89	13,89	13,89
756.12.00	Lakiranje cijevi mreže i ogrjevnih tijela	m ²	23,61	23,61	23,61	23,61
756.12.01	Temeljni premaz cijevne mreže	m ²	20,16	20,16	20,16	20,16

ŠIFRA	VRSTA RADA	JED.MJ.	CIJENA, EUR			
			SPLIT	ZAGREB	OSIJEK	RIJEKA
756.20.00	Čišćenje od hrđe kemijskim sredstvima	m ²	9,09	9,09	9,09	9,09
756.20.01	Dobava i ugradba ukrasnih plastičnih ili niklanihrozeta prosječni profil	kom	9,76	9,76	9,76	9,76
756.21.00	Izolacija cijevi miner vunom omotanom ljepenkom dod=5cm	m ²	108,93	108,93	108,93	108,93
756.26.00	Izolacija cijevi miner vunom omotano al. limom	m ²	116,16	116,16	116,16	116,16

757 Ispitivanje i balansiranje

757.10.00	Ispit instalacija na hydr. pritisak	kom	16,51	16,51	16,51	16,51
757.20.00	Topla proba i balansiranje	kom	23,03	23,03	23,03	23,03

F. PRORAČUN CIJENE GRAĐENJA TIPSKIH GRAĐEVINA

Napomena:

Kod tipskih građevina II i III prostori ispod razine prizemlja, koji su na nacrtima prikazani kao podrumске prostorije ili dio garažnog sklopa, u troškovničkoj su razdiobi u cijelosti uključeni u stavku „Prizemlje + garaže“. Zbog toga se podrum ne iskazuje kao zasebna etaža u tablici raspodjele troškova po etažama, iako su svi pripadajući prostori i troškovi uvršteni u ukupnu cijenu građenja.

1. TIPSKA GRAĐEVINA I

Građevina je u sastavu novog naselja. Građevina spada u kategoriju jednostavnog i izuzetno ekonomičnog građenja.

PROJEKT:

Stambeno poslovna građevina P + 4, Gredice K1-K1a

IZVOĐAČ:

RO "Industrogradnja", Zagreb

SADRŽAJ GRAĐEVINE:

Stambeni prostor	3.974 m ² netto k.p.
Poslovni prostor	121 m ² netto k.p.
Garaže	152 m ² netto k.p.
UKUPNO	4.243 m² netto k.p.

OPIS TEHNOLOGIJE GRAĐENJA:

Armirano betonska konstrukcija, tunelska oplata, montažne sanitarne kabine i fasade.

UNUTRAŠNJA OPREMA STANOVA:

Stropovi:	Disperzivne boje
Zidovi:	Obojeni u disperzivnim bojama ili tapete. Opločenje keramičkim pločicama zidova u kuhinji iznad radnih površina, a u kupaoni i WC-u do stropa. Zidovi i lođe obojeni fasadnom bojom.
Podovi:	U sobama i predprostorima hrastov panel parket, u ulaznom prostoru, kuhinji, kupaoni, WC-u i lođama podne keramičke pločice.
Prozori:	Tipski drveni, ostakljeni izo staklom, obojeni lazur bojom, sa plastičnim mini eslinger roletama.
Vrata:	Tipska drvena, obojena lazur bojom, puna i ostakljena, obična i sa nadsvetlom.
Sanitarna oprema:	Ljevano-željezne kade, umivaonici i WC školjke od fajansa.
Lokacija:	Novo stambeno naselje u Zagrebu na pripremljenom zemljištu.

POKAZATELJ EKONOMIČNOSTI:

Odnos brutto izgrađene površine m ² i netto prodajne površine m ²	1,34
Ukupna količina betona po 1m ² netto prodajne površine m ³ /m ²	0,60
Ukupna količina armature po 1m ² netto korisne površine u kg/m ²	57,00

GRAĐEVINA TIP I

PRESJEK

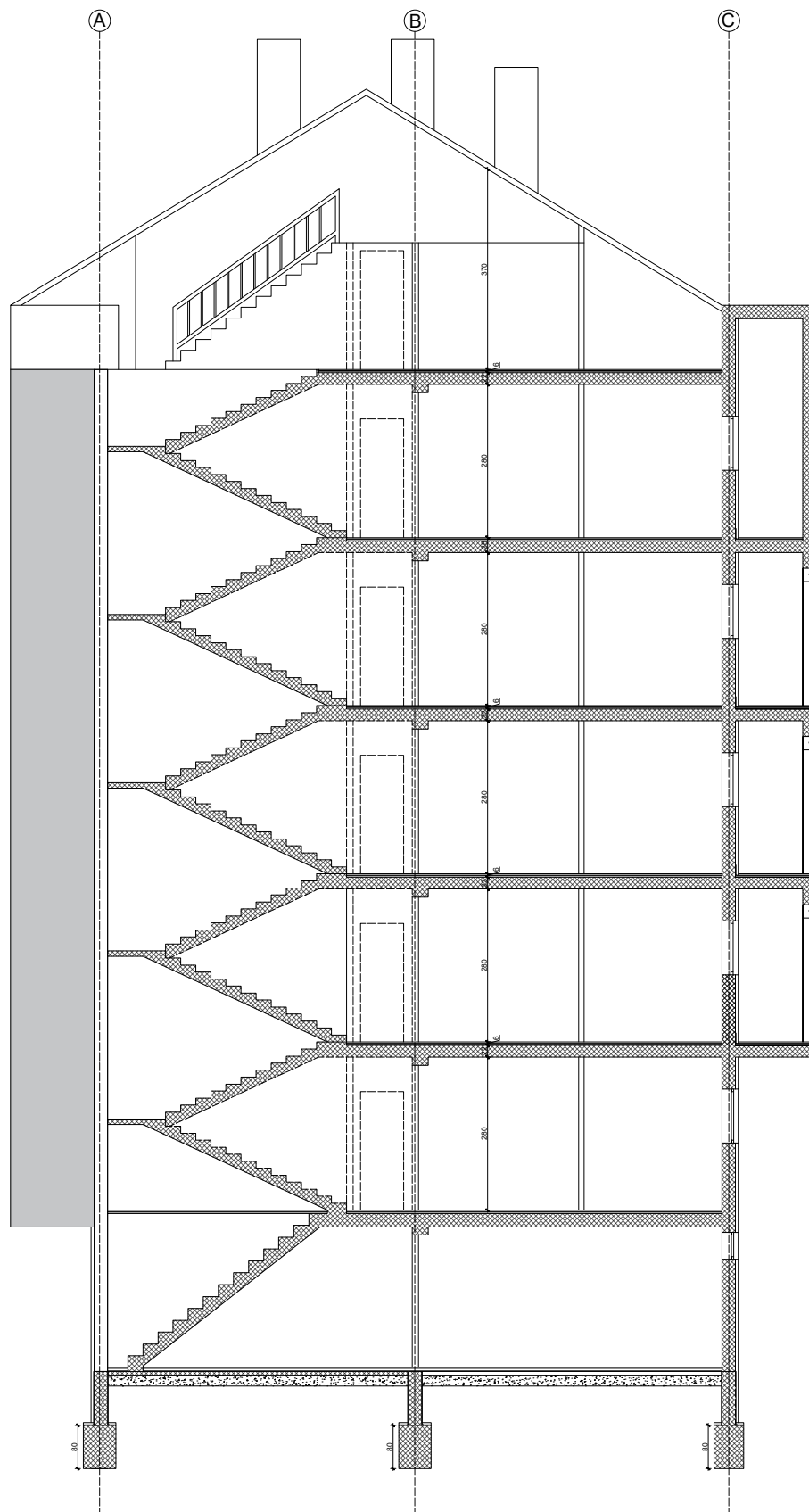

GRAĐEVINA TIP I

SITUACIJA

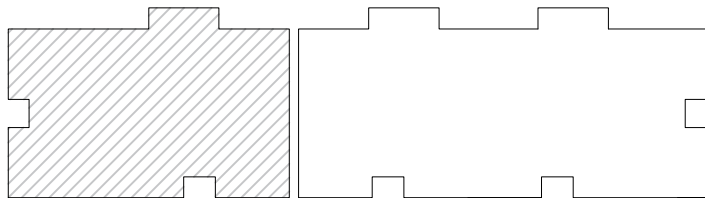

TLOCRT

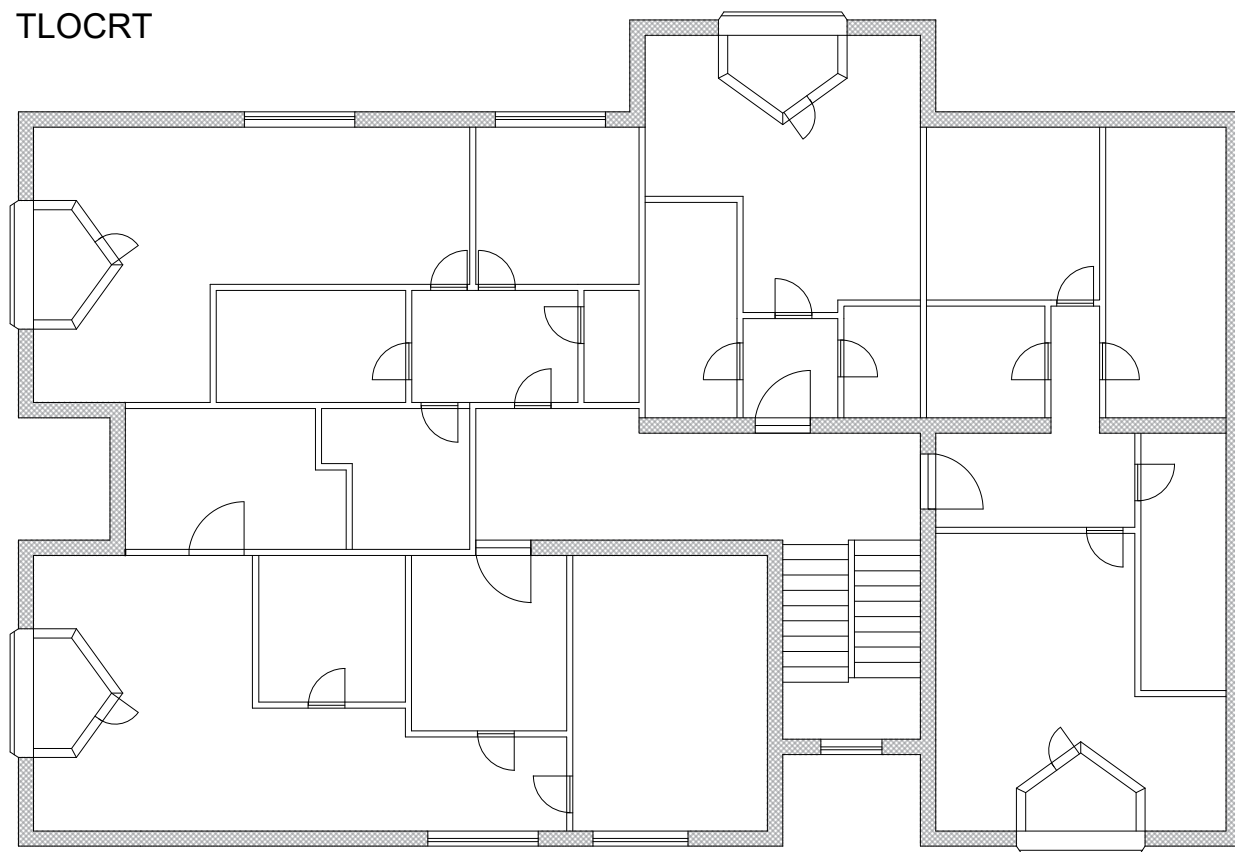

REKAPITULACIJA CIJENE GRAĐENJA TIP I OSIJEK

POVRŠINA: bruto građevinska (m²) 5.700
 netto korisna (m²) 4.243

VRSTA RADA	UKUPNO EUR	EUR/m ² NETTO	UČEŠĆE		
			u grupi	ukupno	
ZEMLJANI RADOVI	- predradnje	151,96	0,04	0,25%	0,00%
	- iskopi	16.716,55	3,94	27,03%	0,20%
	- nasipavanje i razastiranje	30.292,45	7,14	48,99%	0,37%
	- transporti	14.672,50	3,46	23,73%	0,18%
	UKUPNO	61.833,46	14,57	100,00%	0,75%
KONSTRUKCIJA I FAZA	- betonski radovi	56.522,25	13,32	1,34%	0,68%
	- armiranobetonski radovi	542.704,63	127,91	12,91%	6,55%
	- mont. konstr. i elementi	951.825,72	224,33	22,64%	11,49%
	- armirački radovi	1.243.362,79	293,04	29,58%	15,01%
	- tesarski radovi	560.843,37	132,18	13,34%	6,77%
	- zidarski radovi	756.965,33	178,40	18,01%	9,14%
	- građ. radovi za instalacije	91.184,30	21,49	2,17%	1,10%
	UKUPNO	4.203.408,39	990,67	100,00%	50,73%
KONSTRUKCIJA II FAZA	- izolaterski radovi	0,00	0,00	0,00%	0,00%
	- krovopokrivački radovi	17.021,00	4,01	1,26%	0,21%
	- limarski radovi	218.619,46	51,52	16,14%	2,64%
	- stolarski radovi	523.749,96	123,44	38,68%	6,32%
	- bravarski radovi	561.584,59	132,36	41,47%	6,78%
	- staklarski radovi	33.255,82	7,84	2,46%	0,40%
	- podne podloge	0,00	0,00	0,00%	0,00%
	UKUPNO	1.354.230,83	319,17	100,00%	16,34%
ZAVRŠNI RADOVI	- teracerski radovi	14.780,38	3,48	1,94%	0,18%
	- keramičarski radovi	185.301,56	43,67	24,33%	2,24%
	- podovi	134.393,29	31,67	17,65%	1,62%
	- ličil. i sobstikarski radovi	427.136,52	100,67	56,08%	5,16%
	- tapetarski radovi	0,00	0,00	0,00%	0,00%
	- oblaganja	0,00	0,00	0,00%	0,00%
	- završnomontažerski radovi	0,00	0,00	0,00%	0,00%
	- ugradnja opreme	0,00	0,00	0,00%	0,00%
	UKUPNO	761.611,75	179,50	100,00%	9,19%
	ELEKTROINSTALACIJE	- jaka struja	243.286,72	57,34	54,00%
- razvodni uređaji		108.127,43	25,48	24,00%	1,30%
- rasvjetna tijela		18.021,24	4,25	4,00%	0,22%
- slaba struja, telefon		81.095,57	19,11	18,00%	0,98%
UKUPNO		450.530,96	106,18	100,00%	5,44%
VODOVOD I KANALIZACIJA	- instalacije hladne vode	244.310,83	57,58	44,38%	2,95%
	- instalacije tople vode	731,56	0,17	0,13%	0,01%
	- instalacije kanalizacije	181.693,95	42,82	33,00%	2,19%
	- sanitarni uređaji i armature	123.775,62	29,17	22,48%	1,49%
	- požarna zaštita u objektima	0,00	0,00	0,00%	0,00%
	- uređaji za povišenje tlaka	0,00	0,00	0,00%	0,00%
UKUPNO	550.511,96	129,75	100,00%	6,64%	
CENTRALNO GRIJANJE I KLIMA	- instalacija centralnog grijanja	475.322,69	112,03	68,52%	5,74%
	- automatska regulacija	135.806,48	32,01	19,58%	1,64%
	- oprema klima uređaja	14.674,07	3,46	2,12%	0,18%
	- instalacija klime i ventilacije	67.903,24	16,00	9,79%	0,82%
	UKUPNO	693.706,48	163,49	100,00%	8,37%
OSTALO	- instalacija plina	122.700,69	28,92	58,42%	1,48%
	- dizala	87.317,52	20,58	41,58%	1,05%
	- skloništa osnovne zaštite	0,00	0,00	0,00%	0,00%
	- ostalo	0,00	0,00	0,00%	0,00%
	UKUPNO	210.018,21	49,50	100,00%	2,53%
SVEUKUPNO EUR	8.285.852,05	1.952,83	100,00%	100,00%	

REKAPITULACIJA CIJENE GRAĐENJA TIP I OSIJEK

POVRŠINA KUĆE	bruto građevinska	5.700,00 (m ²)
	netto korisna	4.243,00 (m ²)

ETAŽE	UKUPNO EUR	EUR/j.m. NETTO	UČEŠĆE
PRIZEMLJE + GARAŽE	2.320.038,57	546,79	28,00%
1. KAT	1.491.453,37	351,51	18,00%
2. KAT	1.491.453,37	351,51	18,00%
3. KAT	1.491.453,37	351,51	18,00%
4. KAT	1.491.453,37	351,51	18,00%
UKUPNO	8.285.852,03	1.952,83	100,00%

GRAFIČKI PRIKAZ CIJENE GRAĐENJA TIP I OSIJEK

CIJENA GRAĐENJA U EUR/m² NETTO KORISNE POVRŠINE

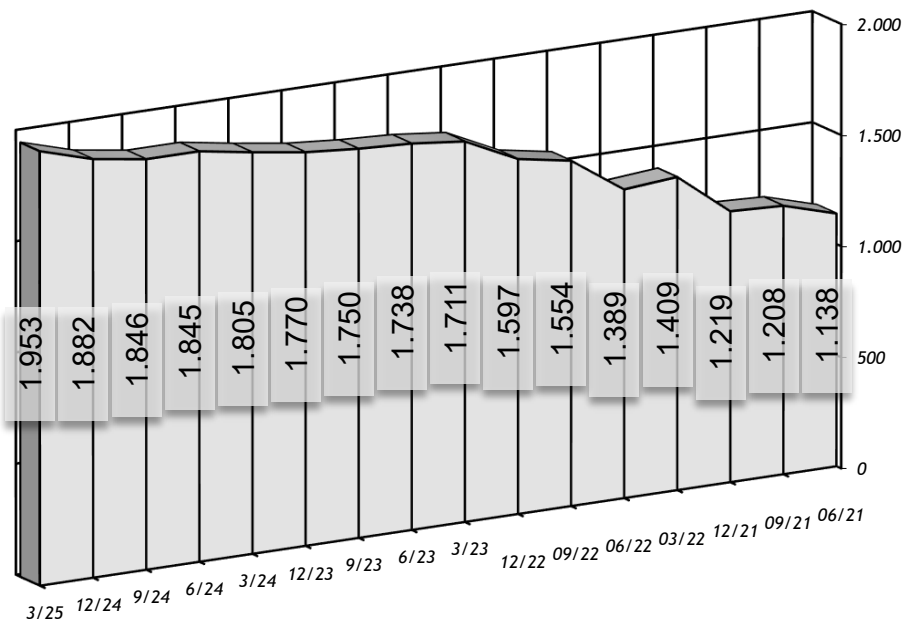

STRUKTURA GRAĐENJA m² NETTO KORISNE POVRŠINE

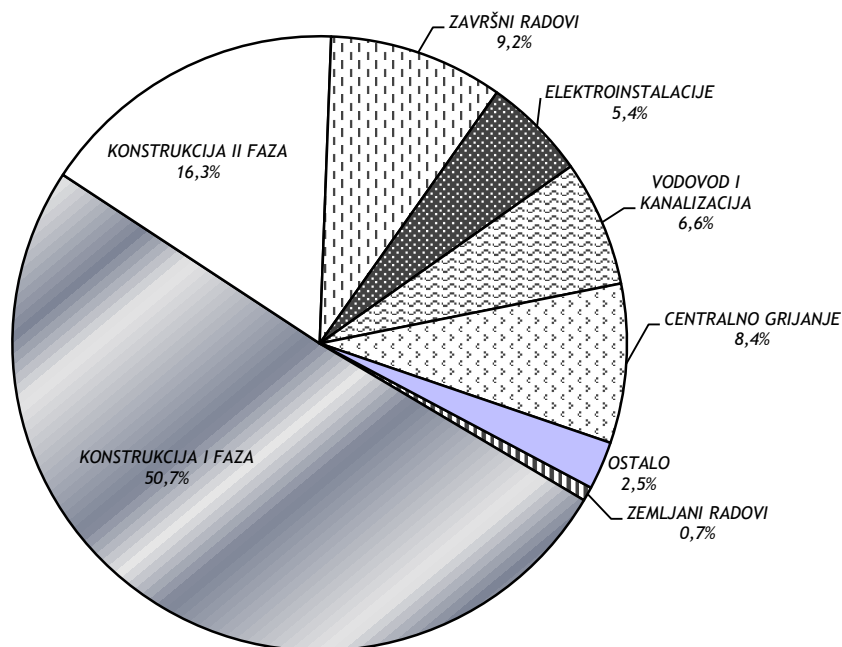

REKAPITULACIJA CIJENE GRAĐENJA TIP I RIJEKA

POVRŠINA: bruto građevinska (m²) 5.700
 netto korisna (m²) 4.243

VRSTA RADA	UKUPNO EUR	EUR/m ² NETTO	UČEŠĆE	
			u grupi	ukupno
ZEMLJANI RADovi				
- predradnje	147,01	0,03	0,24%	0,00%
- iskopi	16.430,12	3,87	26,71%	0,20%
- nasipavanje i razastiranje	30.375,47	7,16	49,38%	0,38%
- transporti	14.563,65	3,43	23,67%	0,18%
UKUPNO	61.516,25	14,50	100,00%	0,76%
KONSTRUKCIJA I FAZA				
- betonski radovi	54.630,35	12,88	1,36%	0,67%
- armiranobetonski radovi	524.212,58	123,55	13,01%	6,47%
- mont. konstr. i elementi	943.527,43	222,37	23,42%	11,65%
- armirački radovi	1.130.935,21	266,54	28,08%	13,97%
- tesarski radovi	548.237,97	129,21	13,61%	6,77%
- zidarski radovi	736.987,67	173,69	18,30%	9,10%
- građ. radovi za instalacije	89.412,19	21,07	2,22%	1,10%
UKUPNO	4.027.943,40	949,31	100,00%	49,74%
KONSTRUKCIJA II FAZA				
- izolaterski radovi	0,00	0,00	0,00%	0,00%
- krovopokrivački radovi	16.941,73	3,99	1,27%	0,21%
- limarski radovi	213.409,87	50,30	15,98%	2,64%
- stolarski radovi	511.120,70	120,46	38,26%	6,31%
- bravarski radovi	561.297,05	132,29	42,02%	6,93%
- staklarski radovi	33.010,04	7,78	2,47%	0,41%
- podne podloge	0,00	0,00	0,00%	0,00%
UKUPNO	1.335.779,39	314,82	100,00%	16,50%
ZAVRŠNI RADovi				
- teracerski radovi	14.563,50	3,43	1,86%	0,18%
- keramičarski radovi	184.951,58	43,59	23,59%	2,28%
- podovi	160.486,38	37,82	20,47%	1,98%
- ličil. i sobstikarski radovi	424.172,81	99,97	54,09%	5,24%
- tapatarski radovi	0,00	0,00	0,00%	0,00%
- oblaganja	0,00	0,00	0,00%	0,00%
- završnomontažerski radovi	0,00	0,00	0,00%	0,00%
- ugradnja opreme	0,00	0,00	0,00%	0,00%
UKUPNO	784.174,27	184,82	100,00%	9,68%
ELEKTROINSTALACIJE				
- jaka struja	237.769,18	56,04	54,00%	2,94%
- razvodni uređaji	105.675,19	24,91	24,00%	1,30%
- rasvjetna tijela	17.612,53	4,15	4,00%	0,22%
- slaba struja, telefon	79.256,39	18,68	18,00%	0,98%
UKUPNO	440.313,30	103,77	100,00%	5,44%
VODOVOD I KANALIZACIJA				
- instalacije hladne vode	238.895,06	56,30	42,83%	2,95%
- instalacije tople vode	716,81	0,17	0,13%	0,01%
- instalacije kanalizacije	186.889,21	44,05	33,51%	2,31%
- sanitarni uređaji i armature	131.290,91	30,94	23,54%	1,62%
- požarna zaštita u objektima	0,00	0,00	0,00%	0,00%
- uređaji za povišenje tlaka	0,00	0,00	0,00%	0,00%
UKUPNO	557.791,99	131,46	100,00%	6,89%
CENTRALNO GRIJANJE I KLIMA				
- instalacija centralnog grijanja	469.119,06	110,56	68,53%	5,79%
- automatska regulacija	134.034,02	31,59	19,58%	1,66%
- oprema klima uređaja	14.383,76	3,39	2,10%	0,18%
- instalacija klime i ventilacije	67.017,01	15,79	9,79%	0,83%
UKUPNO	684.553,85	161,34	100,00%	8,45%
OSTALO				
- instalacija plina	120.273,30	28,35	58,42%	1,49%
- dizala	85.590,13	20,17	41,58%	1,06%
- skloništa osnovne zaštite	0,00	0,00	0,00%	0,00%
- ostalo	0,00	0,00	0,00%	0,00%
UKUPNO	205.863,43	48,52	100,00%	2,54%
SVEUKUPNO EUR	8.097.935,87	1.908,54	100,00%	100,00%

REKAPITULACIJA CIJENE GRAĐENJA TIP I RIJEKA

POVRŠINA KUĆE	bruto građevinska	5.700,00 (m ²)
	netto korisna	4.243,00 (m ²)

ETAŽE	UKUPNO EUR	EUR/j.m. NETTO	UČEŠĆE
-------	---------------	-------------------	--------

PRIZEMLJE + GARAŽE	2.267.422,04	534,39	28,00%
1. KAT	1.457.628,45	343,54	18,00%
2. KAT	1.457.628,45	343,54	18,00%
3. KAT	1.457.628,45	343,54	18,00%
4. KAT	1.457.628,45	343,54	18,00%
UKUPNO	8.097.935,85	1.908,54	100,00%

GRAFIČKI PRIKAZ CIJENE GRAĐENJA TIP I RIJEKA

CIJENA GRAĐENJA U EUR/m² NETTO KORISNE POVRŠINE

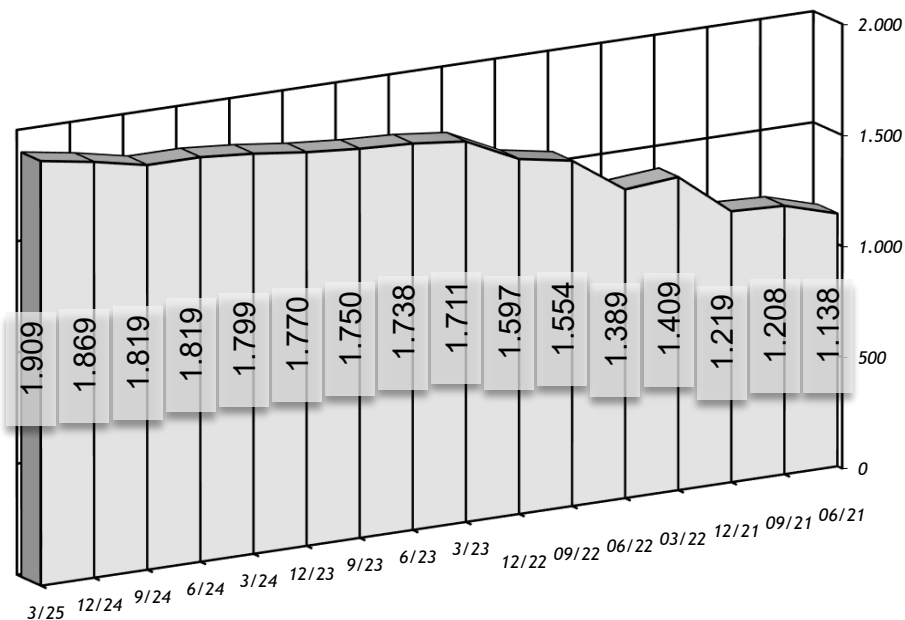

STRUKTURA GRAĐENJA m² NETTO KORISNE POVRŠINE

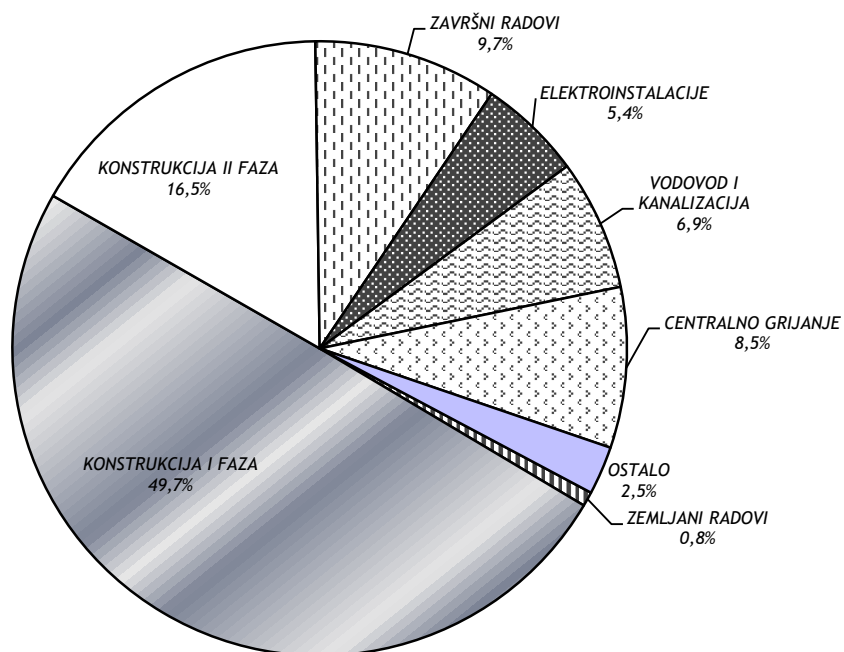

REKAPITULACIJA CIJENE GRAĐENJA TIP I SPLIT

POVRŠINA: bruto građevinska (m²) 5.700
 netto korisna (m²) 4.243

VRSTA RADA		UKUPNO EUR	EUR/m ² NETTO	UČEŠĆE	
				u grupi	ukupno
ZEMLJANI RADOMI	- predradnje	141,46	0,03	0,25%	0,00%
	- iskopi	15.715,08	3,70	27,38%	0,20%
	- nasipavanje i razastiranje	27.736,92	6,54	48,32%	0,35%
	- transporti	13.804,15	3,25	24,05%	0,18%
	UKUPNO	57.397,61	13,53	100,00%	0,73%
KONSTRUKCIJA I FAZA	- betonski radovi	51.186,17	12,06	1,28%	0,65%
	- armiranobetonski radovi	478.608,82	112,80	11,96%	6,09%
	- mont. konstr. i elementi	879.628,96	207,31	21,99%	11,19%
	- armirački radovi	1.275.241,66	300,55	31,88%	16,22%
	- tesarski radovi	527.012,13	124,21	13,17%	6,70%
	- zidarski radovi	703.299,45	165,76	17,58%	8,95%
	- građ. radovi za instalacije	85.296,10	20,10	2,13%	1,09%
	UKUPNO	4.000.273,29	942,79	100,00%	50,89%
KONSTRUKCIJA II FAZA	- izolaterski radovi	0,00	0,00	0,00%	0,00%
	- krovopokrivački radovi	16.057,16	3,78	1,26%	0,20%
	- limarski radovi	201.422,64	47,47	15,86%	2,56%
	- stolarski radovi	486.044,03	114,55	38,27%	6,18%
	- bravarski radovi	535.285,49	126,16	42,15%	6,81%
	- staklarski radovi	31.271,61	7,37	2,46%	0,40%
	- podne podloge	0,00	0,00	0,00%	0,00%
	UKUPNO	1.270.080,93	299,34	100,00%	16,16%
ZAVRŠNI RADOMI	- teracerski radovi	13.843,58	3,26	1,89%	0,18%
	- keramičarski radovi	176.802,96	41,67	24,08%	2,25%
	- podovi	140.424,31	33,10	19,13%	1,79%
	- ličil. i sobostikarski radovi	403.036,73	94,99	54,90%	5,13%
	- tapetarski radovi	0,00	0,00	0,00%	0,00%
	- oblaganja	0,00	0,00	0,00%	0,00%
	- završnomontažerski radovi	0,00	0,00	0,00%	0,00%
	- ugradnja opreme	0,00	0,00	0,00%	0,00%
	UKUPNO	734.107,58	173,02	100,00%	9,34%
	ELEKTROINSTALACIJE	- jaka struja	230.821,65	54,40	54,00%
- razvodni uređaji		102.587,40	24,18	24,00%	1,30%
- rasvjetna tijela		17.097,90	4,03	4,00%	0,22%
- slaba struja, telefon		76.940,55	18,13	18,00%	0,98%
UKUPNO		427.447,50	100,74	100,00%	5,44%
VODOVOD I KANALIZACIJA	- instalacije hladne vode	229.341,71	54,05	43,47%	2,92%
	- instalacije tople vode	684,02	0,16	0,13%	0,01%
	- instalacije kanalizacije	170.202,17	40,11	32,26%	2,17%
	- sanitarni uređaji i armature	127.328,28	30,01	24,14%	1,62%
	- požarna zaštita u objektima	0,00	0,00	0,00%	0,00%
	- uređaji za povišenje tlaka	0,00	0,00	0,00%	0,00%
UKUPNO	527.556,18	124,34	100,00%	6,71%	
CENTRALNO GRIJANJE I KLIMA	- instalacija centralnog grijanja	441.839,80	104,13	68,24%	5,62%
	- automatska regulacija	126.239,94	29,75	19,50%	1,61%
	- oprema klima uređaja	16.273,90	3,84	2,51%	0,21%
	- instalacija klime i ventilacije	63.119,97	14,88	9,75%	0,80%
	UKUPNO	647.473,61	152,60	100,00%	8,24%
OSTALO	- instalacija plina	115.083,47	27,12	58,42%	1,46%
	- dizala	81.896,88	19,30	41,58%	1,04%
	- skloništa osnovne zaštite	0,00	0,00	0,00%	0,00%
	- ostalo	0,00	0,00	0,00%	0,00%
	UKUPNO	196.980,35	46,42	100,00%	2,51%
SVEUKUPNO EUR		7.861.317,05	1.852,77	100,00%	100,00%

REKAPITULACIJA CIJENE GRAĐENJA TIP I SPLIT

POVRŠINA KUĆE	bruto građevinska	5.700,00 (m ²)
	netto korisna	4.243,00 (m ²)

ETAŽE	UKUPNO EUR	EUR/j.m. NETTO	UČEŠĆE
PRIZEMLJE + GARAŽE	2.201.168,79	518,78	28,00%
1. KAT	1.415.037,08	333,50	18,00%
2. KAT	1.415.037,08	333,50	18,00%
3. KAT	1.415.037,08	333,50	18,00%
4. KAT	1.415.037,08	333,50	18,00%
UKUPNO	7.861.317,09	1.852,77	100,00%

GRAFIČKI PRIKAZ CIJENE GRAĐENJA TIP I SPLIT

CIJENA GRAĐENJA U EUR/m² NETTO KORISNE POVRŠINE

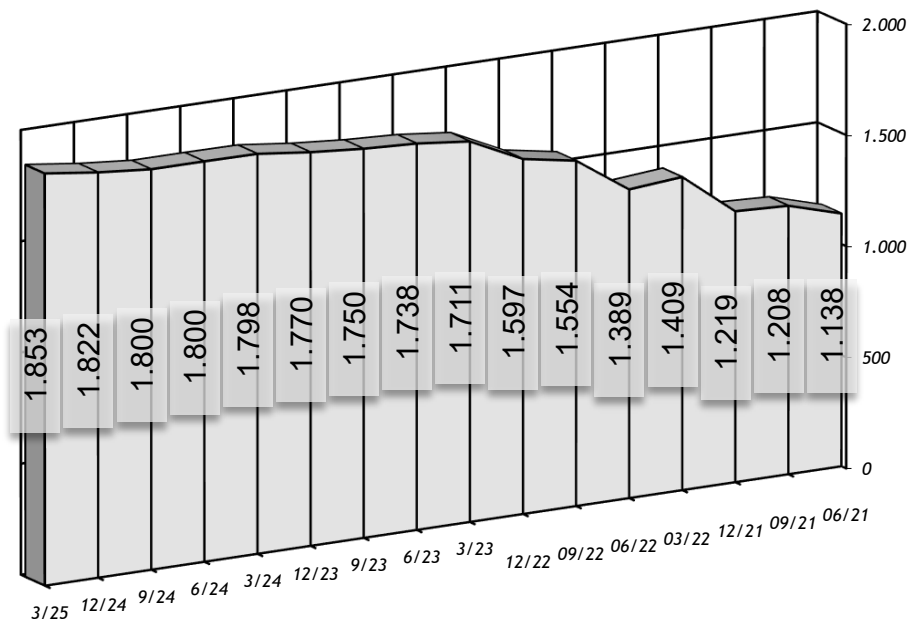

STRUKTURA GRAĐENJA m² NETTO KORISNE POVRŠINE

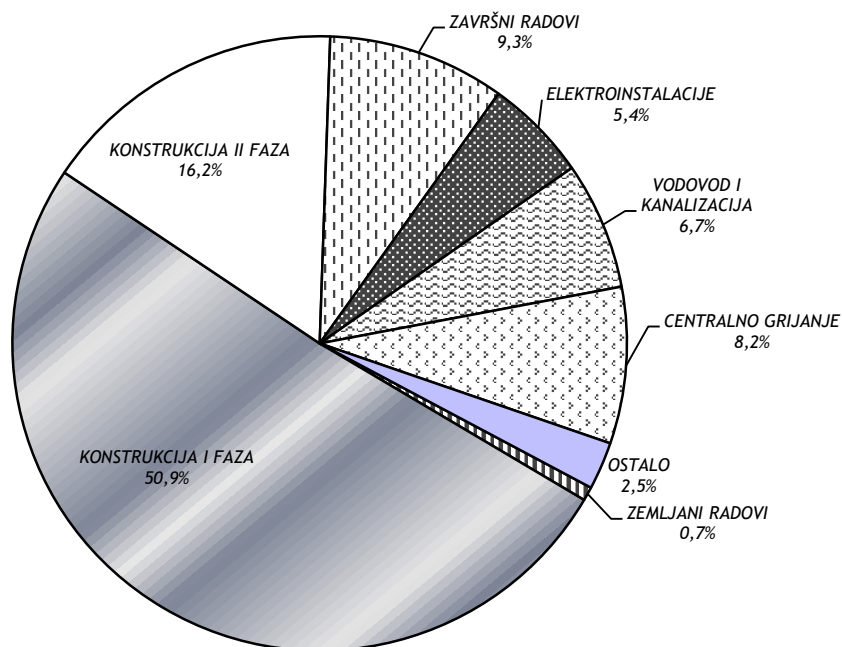

REKAPITULACIJA CIJENE GRAĐENJA TIP I ZAGREB

POVRŠINA: bruto građevinska (m²) 5.700
 netto korisna (m²) 4.243

VRSTA RADA	UKUPNO EUR	EUR/m ² NETTO	UČEŠĆE	
			u grupi	ukupno
ZEMLJANI RADOVI				
- predradnje	141,01	0,03	0,24%	0,00%
- iskopi	15.725,49	3,71	26,94%	0,20%
- nasipavanje i razastiranje	28.625,24	6,75	49,04%	0,36%
- transporti	13.874,86	3,27	23,77%	0,18%
UKUPNO	58.366,60	13,76	100,00%	0,74%
KONSTRUKCIJA I FAZA				
- betonski radovi	53.012,49	12,49	1,34%	0,67%
- armiranobetonski radovi	506.255,01	119,32	12,83%	6,39%
- mont. konstr. i elementi	898.089,72	211,66	22,76%	11,34%
- armirački radovi	1.168.234,97	275,33	29,61%	14,75%
- tesarski radovi	528.993,41	124,67	13,41%	6,68%
- zidarski radovi	705.584,87	166,29	17,88%	8,91%
- građ. radovi za instalacije	85.428,81	20,13	2,17%	1,08%
UKUPNO	3.945.599,28	929,91	100,00%	49,83%
KONSTRUKCIJA II FAZA				
- izolaterski radovi	0,00	0,00	0,00%	0,00%
- krovopokrivački radovi	16.252,94	3,83	1,21%	0,21%
- limarski radovi	208.594,67	49,16	15,56%	2,63%
- stolarski radovi	531.630,75	125,30	39,66%	6,71%
- bravarski radovi	551.766,96	130,04	41,17%	6,97%
- staklarski radovi	32.096,04	7,56	2,39%	0,41%
- podne podloge	0,00	0,00	0,00%	0,00%
UKUPNO	1.340.341,36	315,89	100,00%	16,93%
ZAVRŠNI RADOVI				
- teracerski radovi	13.901,76	3,28	1,85%	0,18%
- keramičarski radovi	179.668,62	42,34	23,91%	2,27%
- podovi	144.297,39	34,01	19,21%	1,82%
- ličil. i sobstikarski radovi	413.474,37	97,45	55,03%	5,22%
- tapetarski radovi	0,00	0,00	0,00%	0,00%
- oblaganja	0,00	0,00	0,00%	0,00%
- završnomontažerski radovi	0,00	0,00	0,00%	0,00%
- ugradnja opreme	0,00	0,00	0,00%	0,00%
UKUPNO	751.342,14	177,08	100,00%	9,49%
ELEKTROINSTALACIJE				
- jaka struja	232.481,43	54,79	54,00%	2,94%
- razvodni uređaji	103.325,08	24,35	24,00%	1,30%
- rasvjetna tijela	17.220,85	4,06	4,00%	0,22%
- slaba struja, telefon	77.493,81	18,26	18,00%	0,98%
UKUPNO	430.521,17	101,47	100,00%	5,44%
VODOVOD I KANALIZACIJA				
- instalacije hladne vode	229.945,25	54,19	43,60%	2,90%
- instalacije tople vode	686,21	0,16	0,13%	0,01%
- instalacije kanalizacije	172.051,39	40,55	32,62%	2,17%
- sanitarni uređaji i armature	124.748,62	29,40	23,65%	1,58%
- požarna zaštita u objektima	0,00	0,00	0,00%	0,00%
- uređaji za povišenje tlaka	0,00	0,00	0,00%	0,00%
UKUPNO	527.431,47	124,31	100,00%	6,66%
CENTRALNO GRIJANJE I KLIMA				
- instalacija centralnog grijanja	455.502,33	107,35	68,29%	5,75%
- automatska regulacija	130.143,52	30,67	19,51%	1,64%
- oprema klima uređaja	16.294,66	3,84	2,44%	0,21%
- instalacija klime i ventilacije	65.071,76	15,34	9,76%	0,82%
UKUPNO	667.012,27	157,20	100,00%	8,42%
OSTALO				
- instalacija plina	115.230,27	27,16	58,42%	1,46%
- dizala	82.001,33	19,33	41,58%	1,04%
- skloništa osnovne zaštite	0,00	0,00	0,00%	0,00%
- ostalo	0,00	0,00	0,00%	0,00%
UKUPNO	197.231,60	46,48	100,00%	2,49%
SVEUKUPNO EUR	7.917.845,90	1.866,10	100,00%	100,00%

REKAPITULACIJA CIJENE GRAĐENJA TIP I ZAGREB

POVRŠINA KUĆE	bruto građevinska	5.700,00 (m ²)
	netto korisna	4.243,00 (m ²)

ETAŽE	UKUPNO EUR	EUR/j.m. NETTO	UČEŠĆE
PRIZEMLJE + GARAŽE	2.216.996,85	522,51	28,00%
1. KAT	1.425.212,26	335,90	18,00%
2. KAT	1.425.212,26	335,90	18,00%
3. KAT	1.425.212,26	335,90	18,00%
4. KAT	1.425.212,26	335,90	18,00%
UKUPNO	7.917.845,91	1.866,10	100,00%

GRAFIČKI PRIKAZ CIJENE GRAĐENJA TIP I ZAGREB

CIJENA GRAĐENJA U EUR/m² NETTO KORISNE POVRŠINE

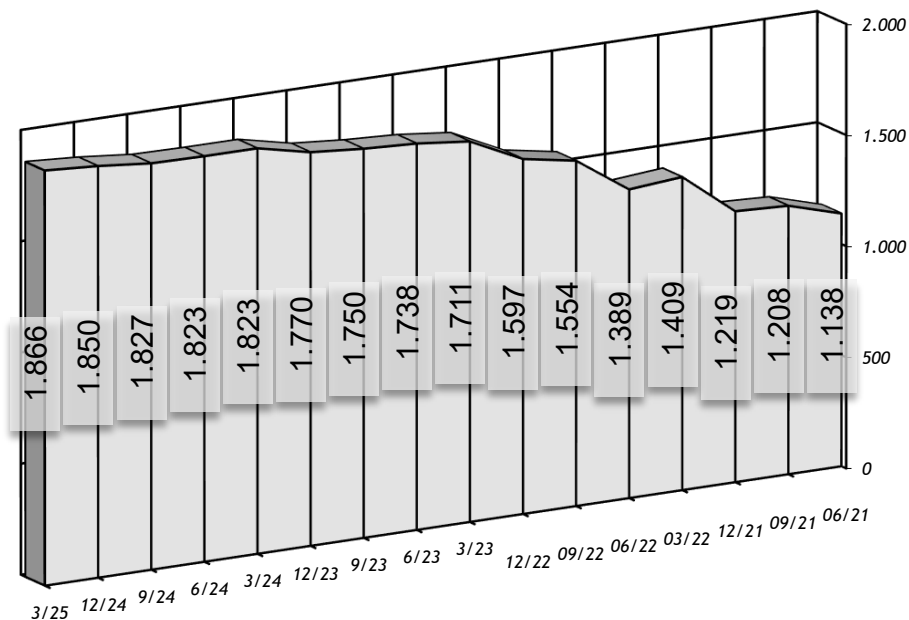

STRUKTURA GRAĐENJA m² NETTO KORISNE POVRŠINE

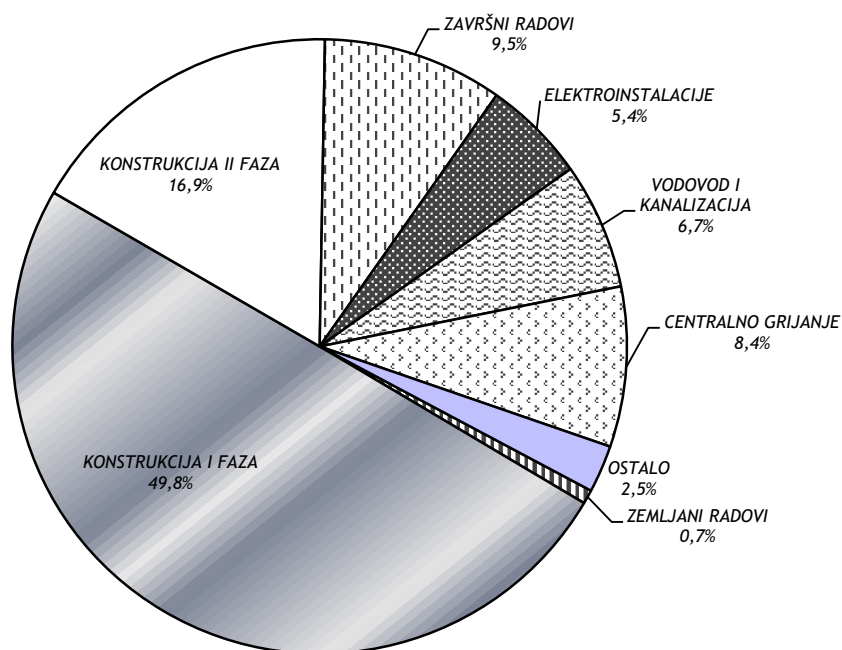

TROŠKOVI PROJEKTIRANJA I STRUČNOG NADZORA TIP I

POVRŠINA: brutto građevinska (m²) 5.700
netto korisna (m²) 4.243

VRSTA RADA GRAD	NADZOR		PROJEKTIRANJE		SVEUKUPNO	
	UKUPNO EUR	EUR/m ² NETTO	UKUPNO EUR	EUR/m ² NETTO	UKUPNO EUR	EUR/m ² NETTO
OSIJEK	165.717,04	39,06	414.292,60	97,64	580.009,64	136,70
RIJEKA	161.958,72	38,17	404.896,79	95,43	566.855,51	133,60
SPLIT	157.226,34	37,06	393.065,85	92,64	550.292,19	129,69
ZAGREB	158.356,92	37,32	395.892,29	93,30	554.249,21	130,63

2. TIPSKA GRAĐEVINA II

Građevina gradskog karaktera na uređenom zemljištu blokovske dispozicije.

PROJEKT:

Stambeno poslovna građevina P + 6 + M, Trešnjevka bl. 14

IZVOĐAČ:

RO "Industrogradnja", Zagreb

SADRŽAJ GRAĐEVINE:

Stambeni prostor	7.618 m ² netto k.p.
Poslovni prostor	832 m ² netto k.p.
Garaže	334 m ² netto k.p.
UKUPNO	8.784 m² netto k.p.

OPIS TEHNOLOGIJE GRAĐENJA:

Armirano betonska konstrukcija, tunelska oplata, montažne sanitarne kabine i fasade.

UNUTRAŠNJA OPREMA STANOVA:

Stropovi:	Disperzivne boje
Zidovi:	Obojeni u disperzivnim bojama ili tapete. Opločenje keramičkim pločicama zidova u kuhinji iznad radnih površina, a u kupaoni do stropa, u WC-u 1,5 m. Zidovi i lođe obojeni fasadnom bojom.
Podovi:	U sobama i predprostorima hrastov panel parket, u ulaznom prostoru, kuhinji, kupaoni, WC-u i lođama podne keramičke pločice.
Prozori:	Tipski drveni, ostakljeni izo staklom, obojeni lazur bojom, sa plastičnim mini eslinger roletama.
Vrata:	Tipska drvena, obojena lazur bojom, puna i ostakljena, obična i sa nadsvetlom.
Sanitarna oprema:	Ljevano-željezne kade, umivaonici i WC školjke od fajansa.
Grijanje:	Toplinska mreža - aluminijski radijatori
Lokacija:	Interpolacija između postojećih građevina.

POKAZATELJ EKONOMIČNOSTI:

Odnos brutto izgrađene površine m ² i netto prodajne površine m ²	1,56
Ukupna količina betona po 1m ² netto prodajne površine m ³ /m ²	0,70
Ukupna količina armature po 1m ² netto korisne površine u kg/m ²	60,19

GRAĐEVINA TIP II

PRESJEK

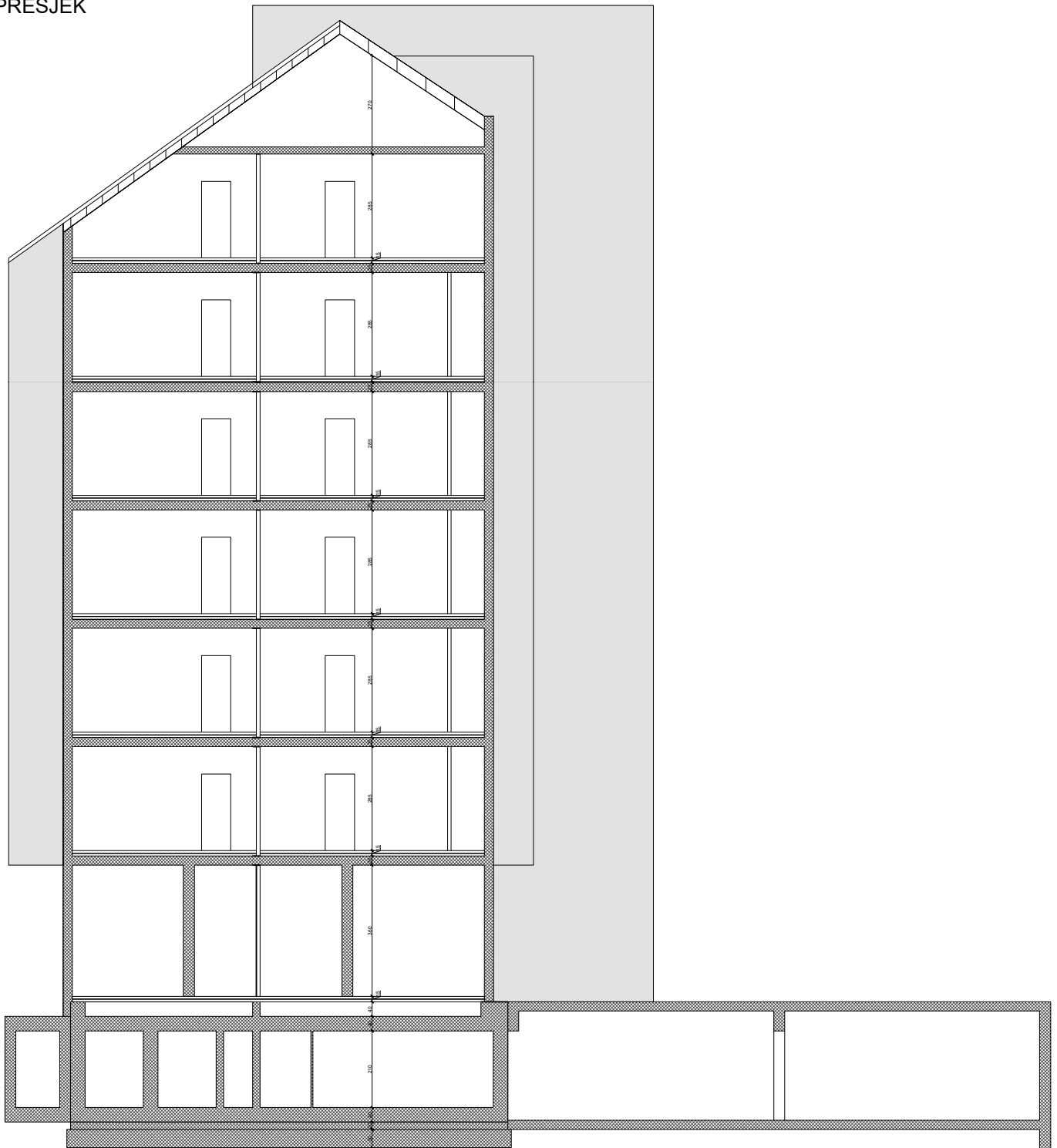

SITUACIJA

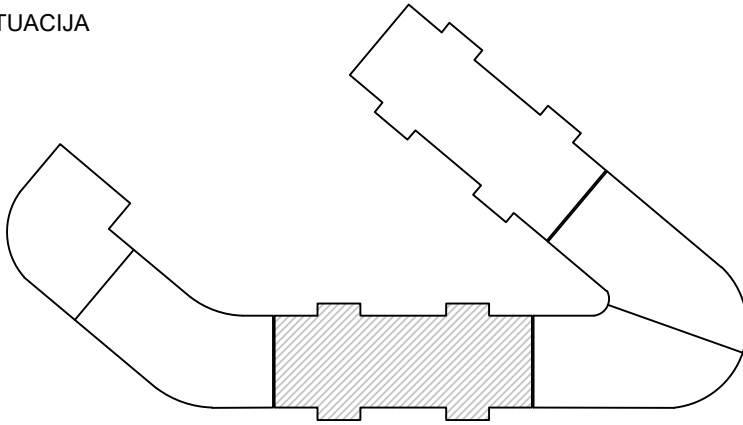

TLOCRT

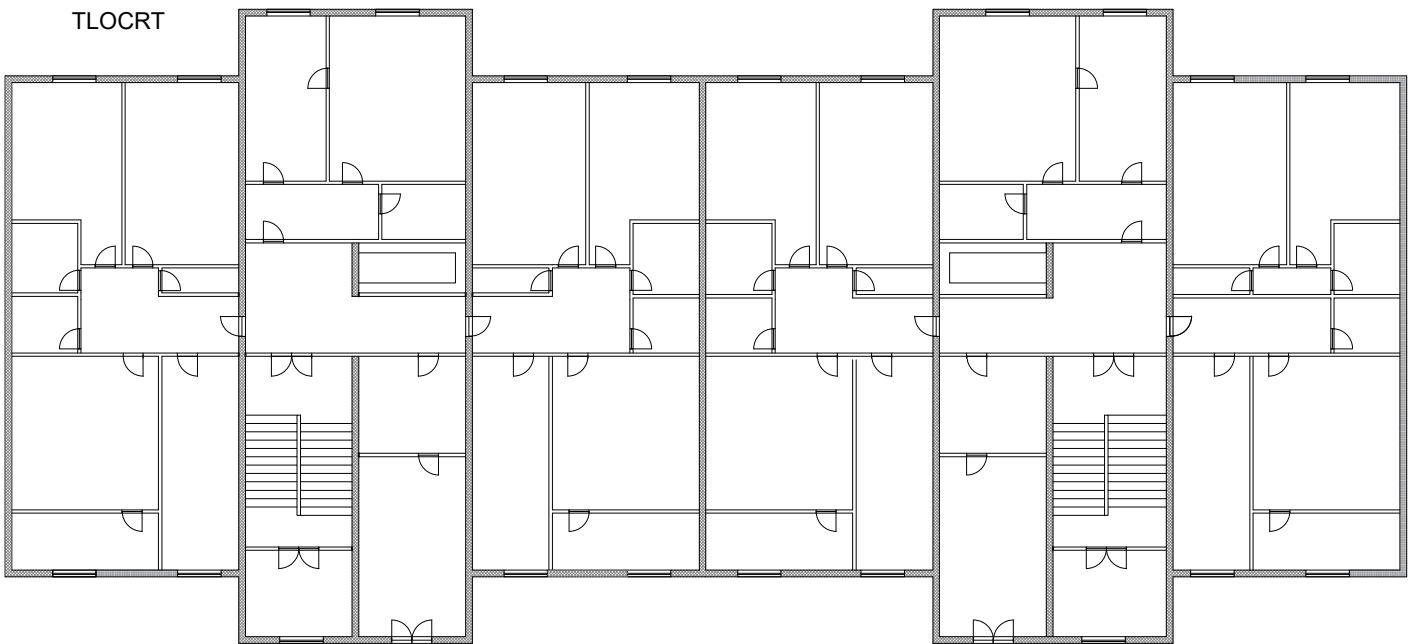

REKAPITULACIJA CIJENE GRAĐENJA TIP II OSIJEK

POVRŠINA KUĆE	bruto građevinska	5.730,00 (m ²)
	netto korisna	3.673,00 (m ²)

ETAŽE	UKUPNO EUR	EUR/j.m. NETTO	UČEŠĆE
PRIZEMLJE + GARAŽE	1.766.308,65	480,89	24,77%
1. KAT	798.226,04	217,32	11,19%
2. KAT	798.226,04	217,32	11,19%
3. KAT	798.226,04	217,32	11,19%
4. KAT	798.226,04	217,32	11,19%
5. KAT	798.226,04	217,32	11,19%
6. KAT	798.226,04	217,32	11,19%
MANSARDA	575.173,42	156,59	8,07%
UKUPNO	7.130.838,32	1.941,42	100,00%

GRAFIČKI PRIKAZ CIJENE GRAĐENJA TIP II OSIJEK

CIJENA GRAĐENJA U EUR/m² NETTO KORISNE POVRŠINE

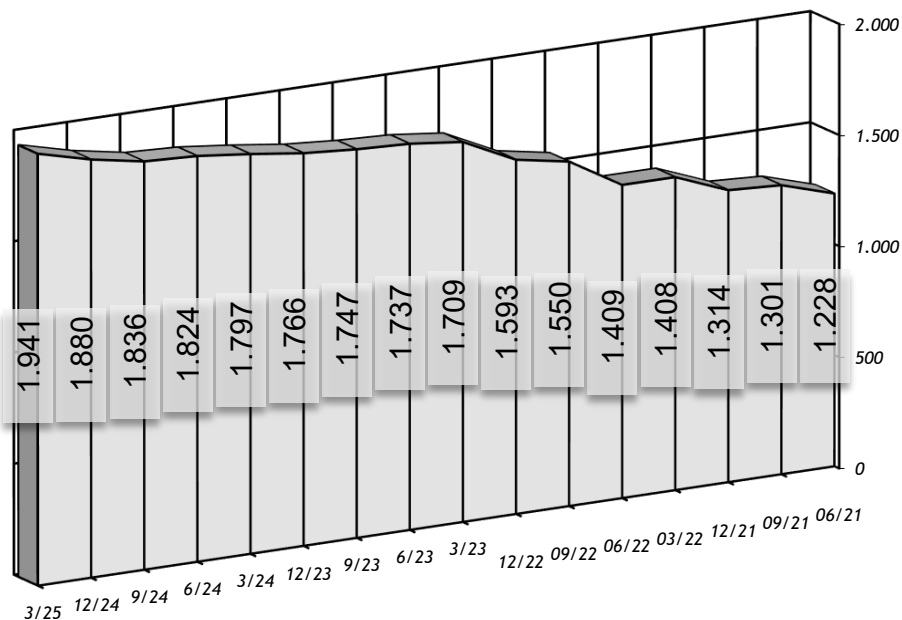

STRUKTURA GRAĐENJA m² NETTO KORISNE POVRŠINE

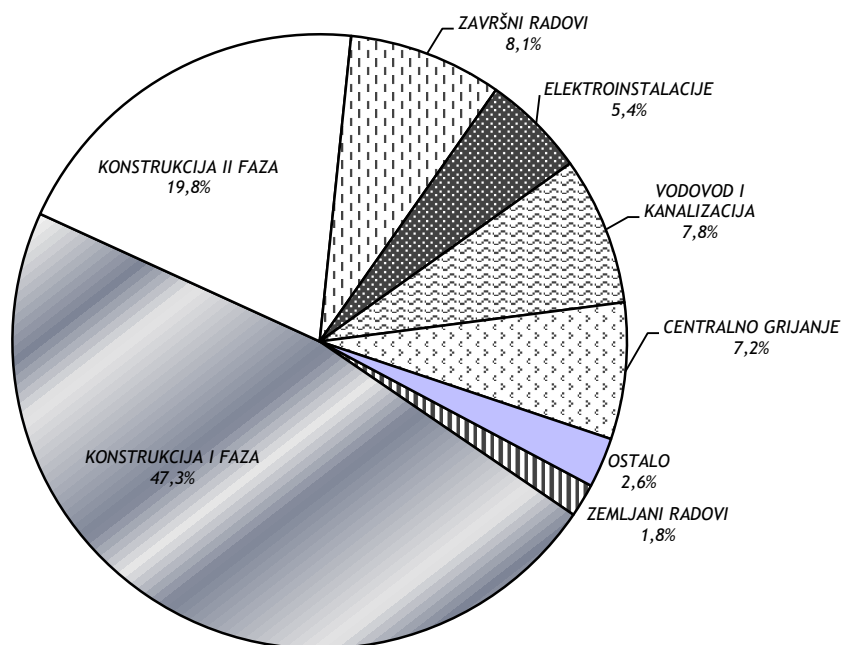

REKAPITULACIJA CIJENE GRAĐENJA TIP II RIJEKA

POVRŠINA KUĆE	bruto građevinska	5.730,00 (m ²)
	netto korisna	3.673,00 (m ²)

ETAŽE	UKUPNO EUR	EUR/j.m. NETTO	UČEŠĆE
PRIZEMLJE + GARAŽE	1.694.395,37	461,31	24,77%
1. KAT	765.727,16	208,47	11,19%
2. KAT	765.727,16	208,47	11,19%
3. KAT	765.727,16	208,47	11,19%
4. KAT	765.727,16	208,47	11,19%
5. KAT	765.727,16	208,47	11,19%
6. KAT	765.727,16	208,47	11,19%
MANSARDA	551.755,88	150,22	8,07%
UKUPNO	6.840.514,23	1.862,38	100,00%

GRAFIČKI PRIKAZ CIJENE GRAĐENJA TIP II RIJEKA

CIJENA GRAĐENJA U EUR/m² NETTO KORISNE POVRŠINE

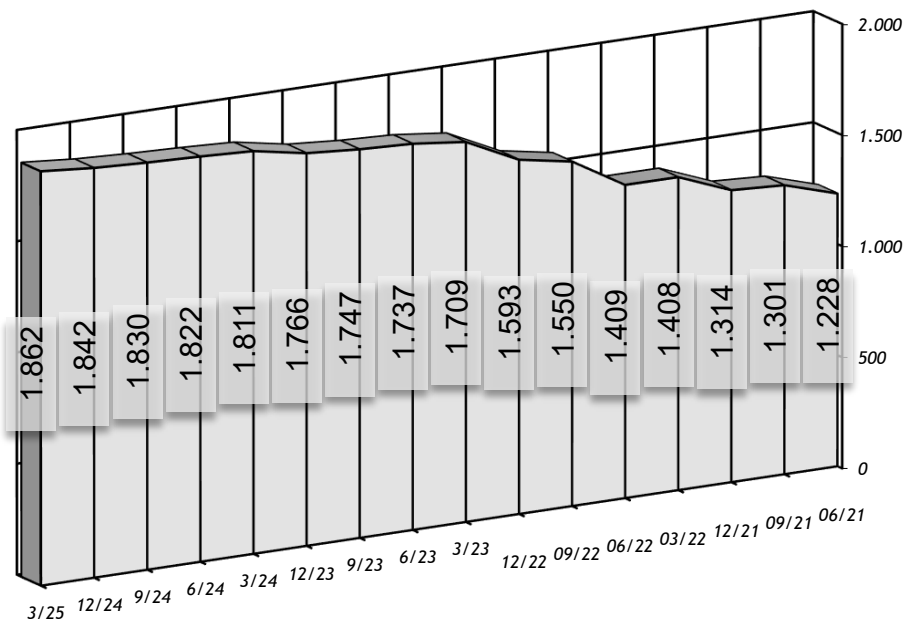

STRUKTURA GRAĐENJA m² NETTO KORISNE POVRŠINE

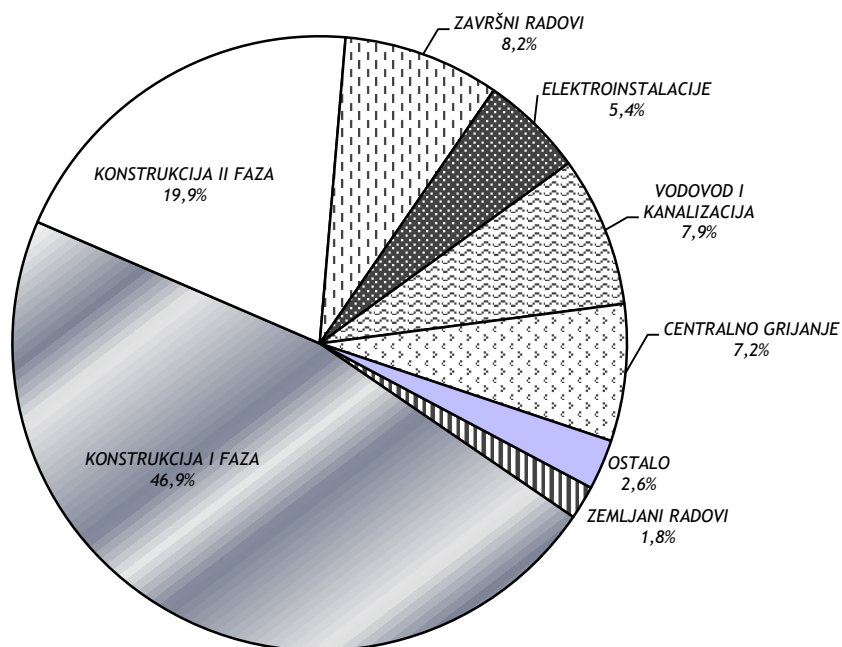

REKAPITULACIJA CIJENE GRAĐENJA TIP II SPLIT

POVRŠINA: bruto građevinska (m²) 5.730
 netto korisna (m²) 3.673

VRSTA RADA	UKUPNO EUR	EUR/m ² NETTO	UČEŠĆE		
			u grupi	ukupno	
ZEMLJANI RADOVI	- predradnje	0,00	0,00	0,00%	0,00%
	- iskopi	88.876,46	24,20	71,39%	1,25%
	- nasipavanje i razastiranje	13.781,93	3,75	11,07%	0,19%
	- transporti	21.836,81	5,95	17,54%	0,31%
	UKUPNO	124.495,20	33,89	100,00%	1,75%
KONSTRUKCIJA I FAZA	- betonski radovi	57.831,67	15,75	1,71%	0,81%
	- armiranobetonski radovi	621.951,33	169,33	18,39%	8,74%
	- mont. konstr. i elementi	293.673,65	79,95	8,68%	4,13%
	- armirački radovi	887.493,76	241,63	26,24%	12,47%
	- tesarski radovi	654.786,83	178,27	19,36%	9,20%
	- zidarski radovi	813.665,65	221,53	24,06%	11,43%
	- građ. radovi za instalacije	52.786,77	14,37	1,56%	0,74%
	UKUPNO	3.382.189,66	920,82	100,00%	47,51%
KONSTRUKCIJA II FAZA	- izolaterski radovi	110.954,17	30,21	7,90%	1,56%
	- krovopokrivački radovi	63.023,32	17,16	4,48%	0,89%
	- limarski radovi	56.733,80	15,45	4,04%	0,80%
	- stolarski radovi	511.243,90	139,19	36,38%	7,18%
	- bravarski radovi	577.692,52	157,28	41,11%	8,12%
	- staklarski radovi	0,00	0,00	0,00%	0,00%
	- podne podloge	85.659,27	23,32	6,10%	1,20%
	UKUPNO	1.405.306,98	382,60	100,00%	19,74%
ZAVRŠNI RADOVI	- teracerski radovi	68.625,62	18,68	11,97%	0,96%
	- keramičarski radovi	64.602,93	17,59	11,27%	0,91%
	- podovi	112.459,85	30,62	19,62%	1,58%
	- ličil. i sobostikarski radovi	316.466,02	86,16	55,22%	4,45%
	- tapetarski radovi	0,00	0,00	0,00%	0,00%
	- oblaganja	0,00	0,00	0,00%	0,00%
	- završnomontažerski radovi	10.931,43	2,98	1,91%	0,15%
	- ugradnja opreme	0,00	0,00	0,00%	0,00%
	UKUPNO	573.085,85	156,03	100,00%	8,05%
ELEKTROINSTALACIJE	- jaka struja	209.016,50	56,91	54,00%	2,94%
	- razvodni uređaji	92.896,22	25,29	24,00%	1,30%
	- rasvjetna tijela	15.482,70	4,22	4,00%	0,22%
	- slaba struja, telefon	69.672,17	18,97	18,00%	0,98%
	UKUPNO	387.067,59	105,38	100,00%	5,44%
VODOVOD I KANALIZACIJA	- instalacije hladne vode	103.099,40	28,07	18,63%	1,45%
	- instalacije tople vode	66.793,90	18,19	12,07%	0,94%
	- instalacije kanalizacije	184.395,56	50,20	33,33%	2,59%
	- sanitarni uređaji i armature	194.696,12	53,01	35,19%	2,74%
	- požarna zaštita u objektima	4.312,60	1,17	0,78%	0,06%
	- uređaji za povišenje tlaka	0,00	0,00	0,00%	0,00%
UKUPNO	553.297,58	150,64	100,00%	7,77%	
CENTRALNO GRIJANJE I KLIMA	- instalacija centralnog grijanja	354.841,79	96,61	70,00%	4,98%
	- automatska regulacija	101.383,37	27,60	20,00%	1,42%
	- oprema klima uređaja	0,00	0,00	0,00%	0,00%
	- instalacija klime i ventilacije	50.691,68	13,80	10,00%	0,71%
UKUPNO	506.916,84	138,01	100,00%	7,12%	
OSTALO	- instalacija plina	108.685,55	29,59	58,33%	1,53%
	- dizala	77.632,53	21,14	41,67%	1,09%
	- skloništa osnovne zaštite	0,00	0,00	0,00%	0,00%
	- ostalo	0,00	0,00	0,00%	0,00%
	UKUPNO	186.318,08	50,73	100,00%	2,62%
SVEUKUPNO EUR		7.118.677,78	1.938,11	100,00%	100,00%

REKAPITULACIJA CIJENE GRAĐENJA TIP II SPLIT

POVRŠINA KUĆE	bruto građevinska	5.730,00 (m ²)
	netto korisna	3.673,00 (m ²)

ETAŽE	UKUPNO EUR	EUR/j.m. NETTO	UČEŠĆE
PRIZEMLJE + GARAŽE	1.763.296,49	480,07	24,77%
1. KAT	796.864,79	216,95	11,19%
2. KAT	796.864,79	216,95	11,19%
3. KAT	796.864,79	216,95	11,19%
4. KAT	796.864,79	216,95	11,19%
5. KAT	796.864,79	216,95	11,19%
6. KAT	796.864,79	216,95	11,19%
MANSARDA	574.192,55	156,33	8,07%
UKUPNO	7.118.677,81	1.938,11	100,00%

GRAFIČKI PRIKAZ CIJENE GRAĐENJA TIP II SPLIT

CIJENA GRAĐENJA U EUR/m² NETTO KORISNE POVRŠINE

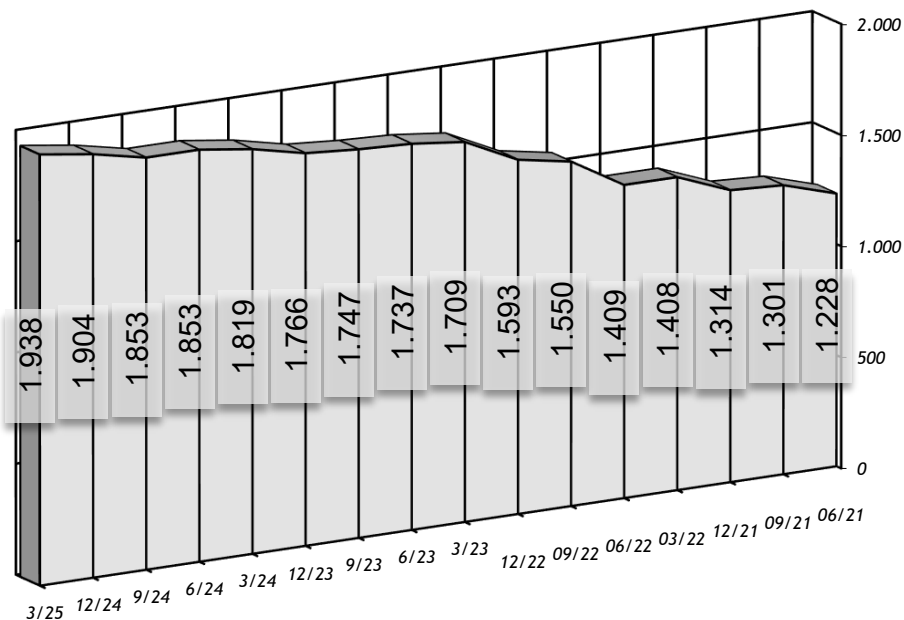

STRUKTURA GRAĐENJA m² NETTO KORISNE POVRŠINE

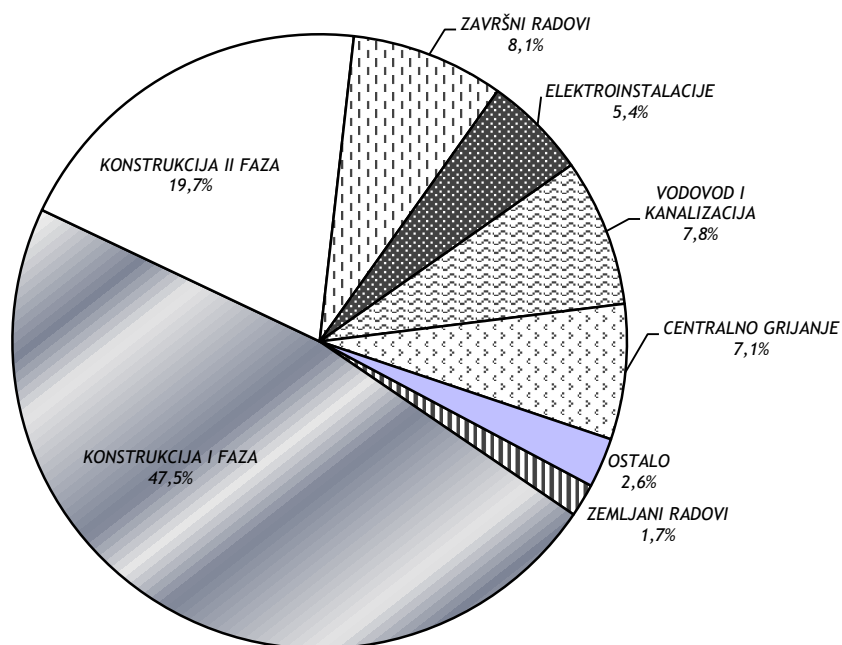

REKAPITULACIJA CIJENE GRAĐENJA TIP II ZAGREB

POVRŠINA: bruto građevinska (m²) 5.730
 netto korisna (m²) 3.673

VRSTA RADA		UKUPNO EUR	EUR/m ² NETTO	UČEŠĆE	
				u grupi	ukupno
ZEMLJANI RADOVI	- predradnje	0,00	0,00	0,00%	0,00%
	- iskopi	85.665,68	23,32	71,23%	1,25%
	- nasipavanje i razastiranje	13.525,31	3,68	11,25%	0,20%
	- transporti	21.069,70	5,74	17,52%	0,31%
	UKUPNO	120.260,69	32,74	100,00%	1,75%
KONSTRUKCIJA I FAZA	- betonski radovi	57.683,56	15,70	1,78%	0,84%
	- armiranobetonski radovi	633.426,52	172,45	19,59%	9,22%
	- mont. konstr. i elementi	289.174,98	78,73	8,94%	4,21%
	- armirački radovi	783.780,27	213,39	24,24%	11,40%
	- tesarski radovi	631.255,29	171,86	19,53%	9,19%
	- zidarski radovi	785.937,53	213,98	24,31%	11,44%
	- građ. radovi za instalacije	51.737,18	14,09	1,60%	0,75%
	UKUPNO	3.232.995,33	880,21	100,00%	47,04%
KONSTRUKCIJA II FAZA	- izolaterski radovi	110.068,48	29,97	8,00%	1,60%
	- krovopokrivački radovi	60.659,30	16,51	4,41%	0,88%
	- limarski radovi	55.618,49	15,14	4,04%	0,81%
	- stolarski radovi	501.727,38	136,60	36,44%	7,30%
	- bravarski radovi	565.535,43	153,97	41,08%	8,23%
	- staklarski radovi	0,00	0,00	0,00%	0,00%
	- podne podloge	83.080,43	22,62	6,03%	1,21%
	UKUPNO	1.376.689,51	374,81	100,00%	20,03%
ZAVRŠNI RADOVI	- teracerski radovi	66.122,10	18,00	11,75%	0,96%
	- keramičarski radovi	63.178,90	17,20	11,23%	0,92%
	- podovi	112.496,34	30,63	19,99%	1,64%
	- ličil. i sboostikarski radovi	310.440,12	84,52	55,16%	4,52%
	- tapetarski radovi	0,00	0,00	0,00%	0,00%
	- oblaganja	0,00	0,00	0,00%	0,00%
	- završnomontažerski radovi	10.511,68	2,86	1,87%	0,15%
	- ugradnja opreme	0,00	0,00	0,00%	0,00%
	UKUPNO	562.749,14	153,21	100,00%	8,19%
	ELEKTROINSTALACIJE	- jaka struja	201.788,23	54,94	54,00%
- razvodni uređaji		89.683,66	24,42	24,00%	1,30%
- rasvjetna tijela		14.947,28	4,07	4,00%	0,22%
- slaba struja, telefon		67.262,74	18,31	18,00%	0,98%
UKUPNO		373.681,91	101,74	100,00%	5,44%
VODOVOD I KANALIZACIJA	- instalacije hladne vode	99.533,91	27,10	18,58%	1,45%
	- instalacije tople vode	64.699,00	17,61	12,08%	0,94%
	- instalacije kanalizacije	179.084,36	48,76	33,43%	2,61%
	- sanitarni uređaji i armature	187.056,90	50,93	34,92%	2,72%
	- požarna zaštita u objektima	5.264,45	1,43	0,98%	0,08%
	- uređaji za povišenje tlaka	0,00	0,00	0,00%	0,00%
UKUPNO	535.638,62	145,83	100,00%	7,79%	
CENTRALNO GRIJANJE I KLIMA	- instalacija centralnog grijanja	343.567,13	93,54	70,00%	5,00%
	- automatska regulacija	98.162,04	26,73	20,00%	1,43%
	- oprema klima uređaja	0,00	0,00	0,00%	0,00%
	- instalacija klime i ventilacije	49.081,02	13,36	10,00%	0,71%
	UKUPNO	490.810,19	133,63	100,00%	7,14%
OSTALO	- instalacija plina	104.808,83	28,53	58,33%	1,53%
	- dizala	74.863,44	20,38	41,67%	1,09%
	- skloništa osnovne zaštite	0,00	0,00	0,00%	0,00%
	- ostalo	0,00	0,00	0,00%	0,00%
	UKUPNO	179.672,27	48,92	100,00%	2,61%
SVEUKUPNO EUR		6.872.497,65	1.871,09	100,00%	100,00%

REKAPITULACIJA CIJENE GRAĐENJA TIP II ZAGREB

POVRŠINA KUĆE	bruto građevinska	5.730,00 (m ²)
	netto korisna	3.673,00 (m ²)

ETAŽE	UKUPNO EUR	EUR/j.m. NETTO	UČEŠĆE
PRIZEMLJE + GARAŽE	1.702.317,67	463,47	24,77%
1. KAT	769.307,39	209,45	11,19%
2. KAT	769.307,39	209,45	11,19%
3. KAT	769.307,39	209,45	11,19%
4. KAT	769.307,39	209,45	11,19%
5. KAT	769.307,39	209,45	11,19%
6. KAT	769.307,39	209,45	11,19%
MANSARDA	554.335,66	150,92	8,07%
UKUPNO	6.872.497,67	1.871,09	100,00%

GRAFIČKI PRIKAZ CIJENE GRAĐENJA TIP II ZAGREB

CIJENA GRAĐENJA U EUR/m² NETTO KORISNE POVRŠINE

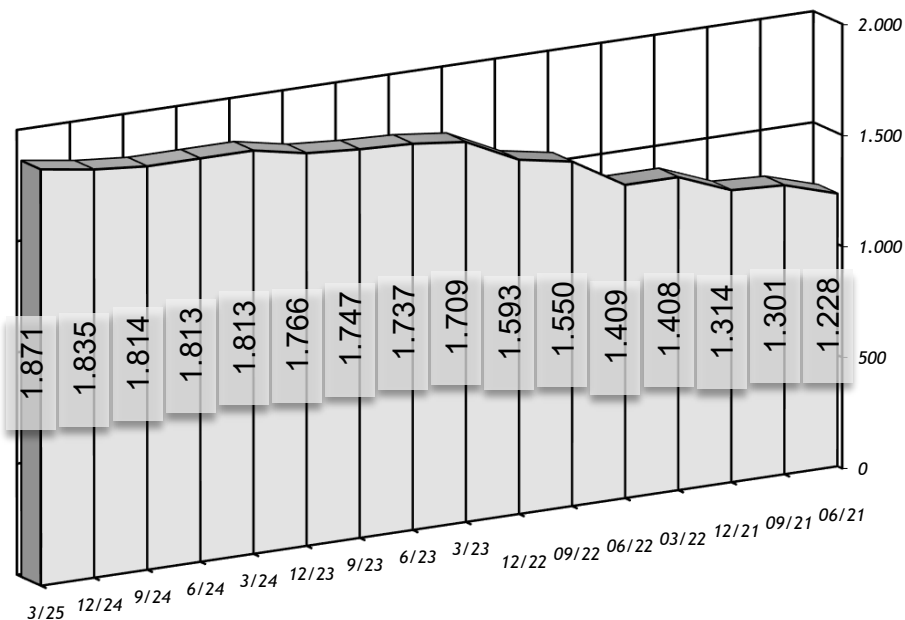

STRUKTURA GRAĐENJA m² NETTO KORISNE POVRŠINE

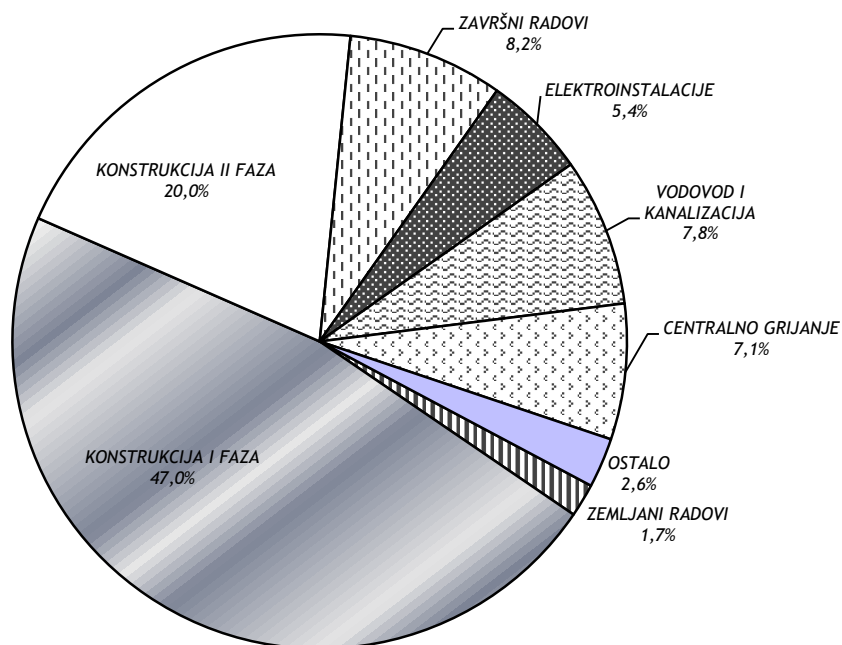

TROŠKOVI PROJEKTIRANJA I STRUČNOG NADZORA TIP II

POVRŠINA: brutto građevinska (m²) 5.730
netto korisna (m²) 3.673

VRSTA RADA GRAD	NADZOR		PROJEKTIRANJE		SVEUKUPNO	
	UKUPNO EUR	EUR/m ² NETTO	UKUPNO EUR	EUR/m ² NETTO	UKUPNO EUR	EUR/m ² NETTO
OSIJEK	142.616,77	38,83	356.541,92	97,07	499.158,68	135,90
RIJEKA	136.810,28	37,25	342.025,71	93,12	478.835,99	130,37
SPLIT	142.373,56	38,76	355.933,89	96,91	498.307,44	135,67
ZAGREB	137.449,95	37,42	343.624,88	93,55	481.074,84	130,98

3. TIPSKA GRAĐEVINA III

Građevina je interpolirana u centru grada. Oprema i obrada građevine spadaju u kategoriju visokog standarda.

PROJEKT:

Stambeno poslovna građevina P + 5, Trešnjevka bl. 6

IZVOĐAČ:

RO "Industrogradnja", Zagreb

SADRŽAJ GRAĐEVINE:

Stambeni prostor	5.304 m ² netto k.p.
Poslovni prostor	1.514 m ² netto k.p.
Garaže	442 m ² netto k.p.
UKUPNO	7.260 m² netto k.p.

OPIS TEHNOLOGIJE GRAĐENJA:

Armirano betonska konstrukcija, velikoplošna oplata, polumontažni strop tipa "Omnia".

UNUTRAŠNJA OPREMA STANOVA:

Stropovi:	Disperzivne boje
Zidovi:	Obojeni u disperzivnim bojama ili tapete. Opločenje keramičkim pločicama zidova u kuhinji iznad radnih površina, a u kupaoni i WC-u do stropa. Zidovi i lođe obojeni fasadnom bojom.
Podovi:	U sobama i predprostorima hrastov parket I klase. U kuhinji, izbi, kupaoni, WC-u, lođi i balkonima podne keramičke pločice.
Prozori:	Tipski drveni, ostakljeni izo staklom, obojeni lazur bojom, sa eslinger roletama.
Vrata:	Tipska drvena, obojena lazur bojom, puna i ostakljena, obična i sa nadsvjetlom.
Sanitarna oprema:	Ljevano-željezne kade, umivaonici i WC školjke od fajansa.
Grijanje:	Centralno - aluminijski radijatori
Lokacija:	Interpolacija između postojećih građevina.

POKAZATELJ EKONOMIČNOSTI:

Odnos brutto izgrađene površine m ² i netto prodajne površine m ²	1,56
Ukupna količina betona po 1m ² netto prodajne površine m ³ /m ²	0,50
Ukupna količina armature po 1m ² netto korisne površine u kg/m ²	80,00

GRAĐEVINA TIP III

PRESJEK

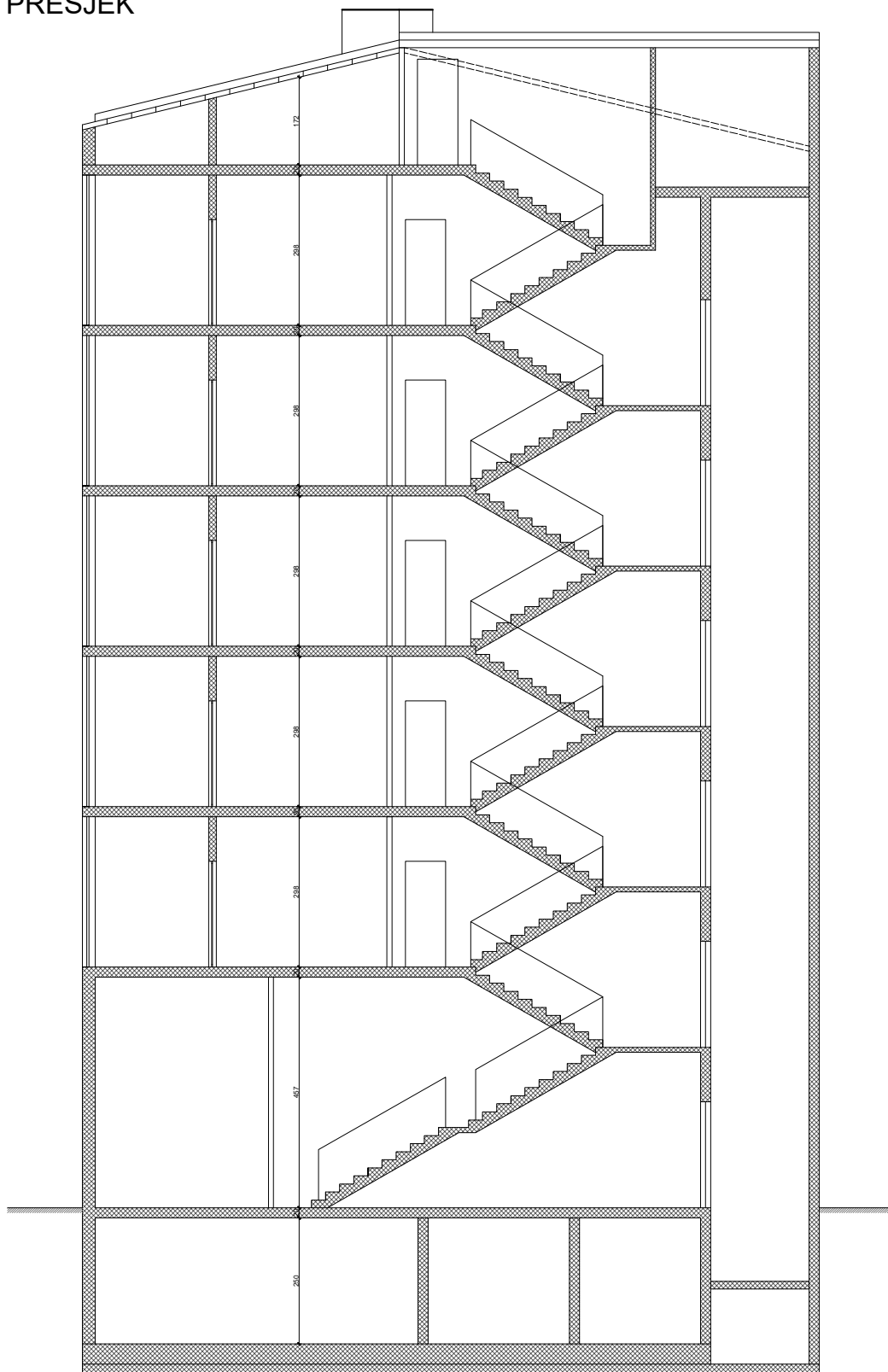

GRAĐEVINA TIP III

SITUACIJA

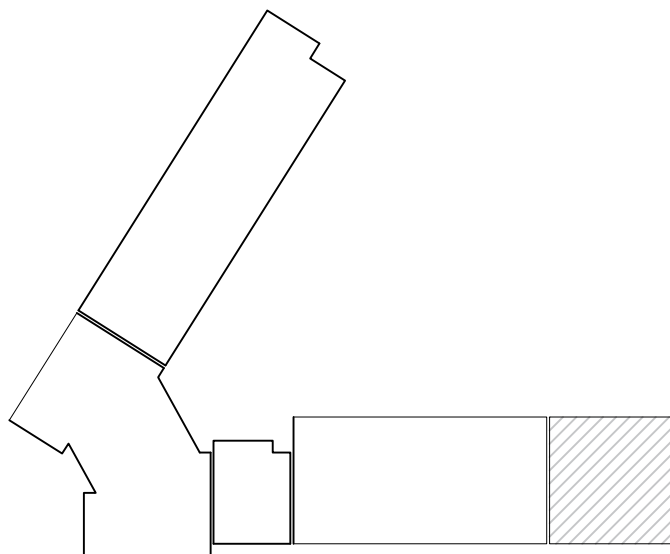

TLOCRT

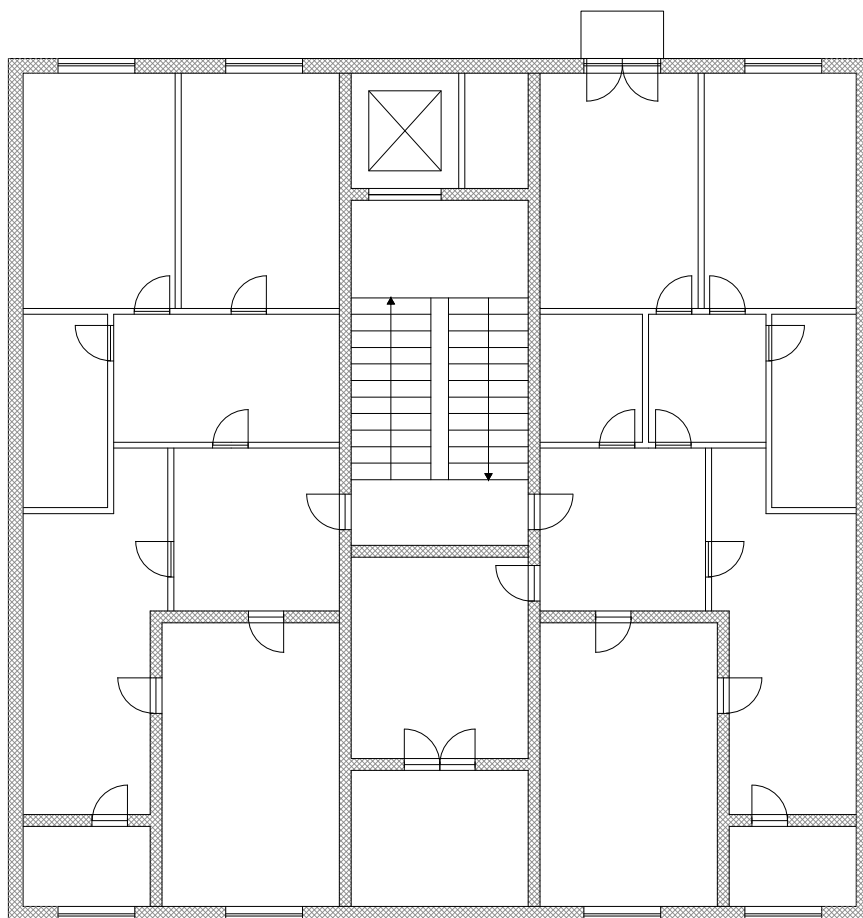

REKAPITULACIJA CIJENE GRAĐENJA TIP III OSIJEK

POVRŠINA: bruto građevinska (m²) 11.325
 netto korisna (m²) 7.260

VRSTA RADA		UKUPNO EUR	EUR/m ² NETTO	UČEŠĆE	
				u grupi	ukupno
ZEMLJANI RADOVI	- predradnje	53.630,55	7,39	5,82%	0,32%
	- iskopi	670.478,95	92,35	72,82%	3,95%
	- nasipavanje i razastiranje	105.135,16	14,48	11,42%	0,62%
	- transporti	91.527,18	12,61	9,94%	0,54%
	UKUPNO	920.771,84	126,83	100,00%	5,43%
KONSTRUKCIJA I FAZA	- betonski radovi	240.824,69	33,17	2,89%	1,42%
	- armiranobetonski radovi	1.303.417,20	179,53	15,66%	7,69%
	- mont. konstr. i elementi	120.298,72	16,57	1,45%	0,71%
	- armirački radovi	2.145.328,41	295,50	25,77%	12,65%
	- tesarski radovi	1.761.719,60	242,66	21,16%	10,39%
	- zidarski radovi	2.651.130,72	365,17	31,85%	15,63%
	- građ. radovi za instalacije	101.686,18	14,01	1,22%	0,60%
	UKUPNO	8.324.405,52	1.146,61	100,00%	49,09%
KONSTRUKCIJA II FAZA	- izolaterski radovi	349.405,83	48,13	15,25%	2,06%
	- krovopokrivački radovi	254.594,09	35,07	11,11%	1,50%
	- limarski radovi	131.164,19	18,07	5,73%	0,77%
	- stolarski radovi	858.764,40	118,29	37,48%	5,06%
	- bravarski radovi	540.346,48	74,43	23,59%	3,19%
	- staklarski radovi	0,00	0,00	0,00%	0,00%
	- podne podloge	156.714,19	21,59	6,84%	0,92%
	UKUPNO	2.290.989,18	315,56	100,00%	13,51%
ZAVRŠNI RADOVI	- teracerski radovi	219.056,93	30,17	15,60%	1,29%
	- keramičarski radovi	162.354,92	22,36	11,56%	0,96%
	- podovi	301.356,42	41,51	21,47%	1,78%
	- ličil. i sobostikarski radovi	682.268,48	93,98	48,60%	4,02%
	- tapetarski radovi	0,00	0,00	0,00%	0,00%
	- oblaganja	0,00	0,00	0,00%	0,00%
	- završnomontažerski radovi	38.890,37	5,36	2,77%	0,23%
	- ugradnja opreme	0,00	0,00	0,00%	0,00%
	UKUPNO	1.403.927,12	193,38	100,00%	8,28%
ELEKTROINSTALACIJE	- jaka struja	497.879,58	68,58	54,00%	2,94%
	- razvodni uređaji	221.279,82	30,48	24,00%	1,30%
	- rasvjetna tijela	36.879,97	5,08	4,00%	0,22%
	- slaba struja, telefon	165.959,86	22,86	18,00%	0,98%
	UKUPNO	921.999,23	127,00	100,00%	5,44%
VODOVOD I KANALIZACIJA	- instalacije hladne vode	334.829,11	46,12	32,49%	1,97%
	- instalacije tople vode	92.652,09	12,76	8,99%	0,55%
	- instalacije kanalizacije	377.717,70	52,03	36,65%	2,23%
	- sanitarni uređaji i armature	182.289,84	25,11	17,69%	1,08%
	- požarna zaštita u objektima	43.038,60	5,93	4,18%	0,25%
	- uređaji za povišenje tlaka	0,00	0,00	0,00%	0,00%
UKUPNO	1.030.527,34	141,95	100,00%	6,08%	
CENTRALNO GRIJANJE I KLIMA	- instalacija centralnog grijanja	690.460,18	95,10	70,00%	4,07%
	- automatska regulacija	197.274,34	27,17	20,00%	1,16%
	- oprema klima uređaja	0,00	0,00	0,00%	0,00%
	- instalacija klime i ventilacije	98.637,17	13,59	10,00%	0,58%
	UKUPNO	986.371,69	135,86	100,00%	5,82%
OSTALO	- instalacija plina	255.406,18	35,18	23,70%	1,51%
	- dizala	182.432,99	25,13	16,93%	1,08%
	- skloništa osnovne zaštite	3.617,41	0,50	0,34%	0,02%
	- ostalo	636.319,95	87,65	59,04%	3,75%
	UKUPNO	1.077.776,53	148,45	100,00%	6,36%
SVEUKUPNO EUR		16.956.768,45	2.335,64	100,00%	100,00%

REKAPITULACIJA CIJENE GRAĐENJA TIP III OSIJEK

POVRŠINA KUĆE	bruto građevinska	11.325,00 (m ²)
	netto korisna	7.260,00 (m ²)
POSLOVNI DIO	netto korisna	1.514,00 (m ²)
STAMBENI DIO	netto korisna	5.304,00 (m ²)

UKUPNO POSLOVNI DIO	4.540.361,28	EUR/j.m POSLOVNI DIO	2.998,92
UKUPNO STAMBENI DIO	12.416.407,20	EUR/j.m STAMBENI DIO	2.340,95

ETAŽE	UKUPNO EUR	EUR/j.m. NETTO	UČEŠĆE
-------	---------------	-------------------	--------

PRIZEMLJE + GARAŽE	4.629.197,80	637,63	27,30%
1. KAT	2.601.168,28	358,29	15,34%
2. KAT	2.431.600,60	334,93	14,34%
3. KAT	2.431.600,60	334,93	14,34%
4. KAT	2.431.600,60	334,93	14,34%
5. KAT	2.431.600,60	334,93	14,34%
UKUPNO	16.956.768,48	2.335,64	100,00%

GRAFIČKI PRIKAZ CIJENE GRAĐENJA TIP III OSIJEK

CIJENA GRAĐENJA U EUR/m² NETTO KORISNE POVRŠINE

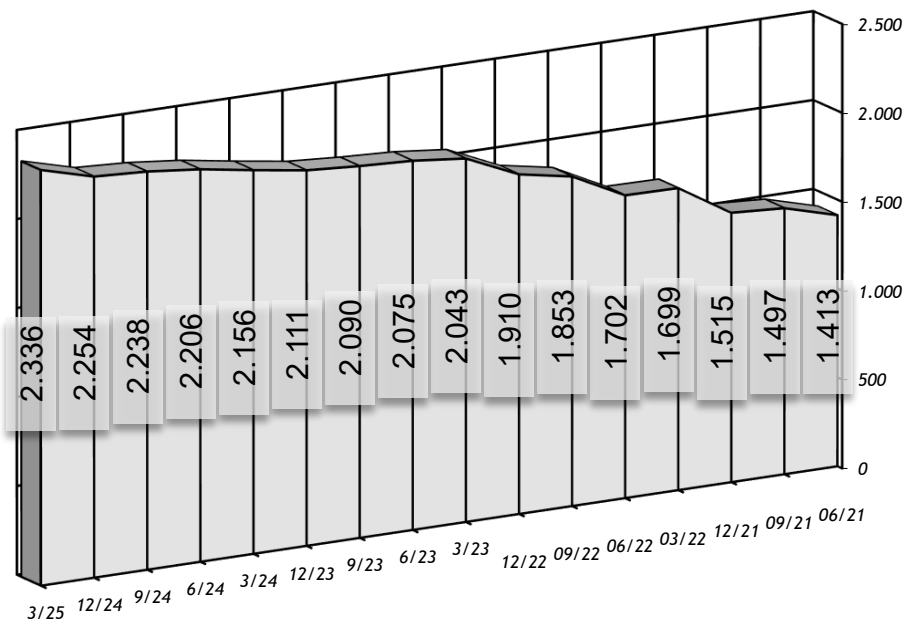

STRUKTURA GRAĐENJA m² NETTO KORISNE POVRŠINE

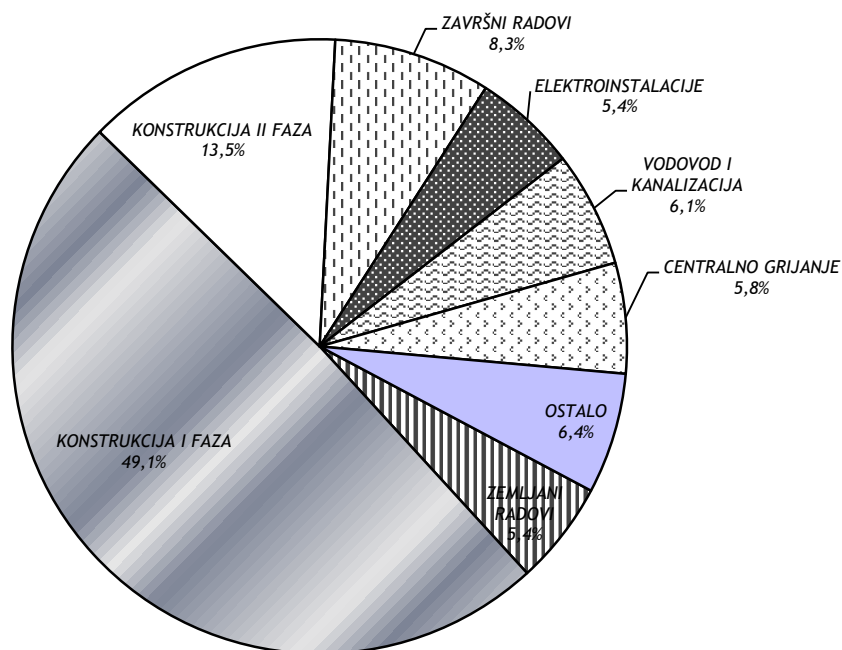

REKAPITULACIJA CIJENE GRAĐENJA TIP III RIJEKA

POVRŠINA KUĆE	bruto građevinska	11.325,00 (m ²)
	netto korisna	7.260,00 (m ²)
POSLOVNI DIO	netto korisna	1.514,00 (m ²)
STAMBENI DIO	netto korisna	5.304,00 (m ²)

UKUPNO POSLOVNI DIO	4.383.139,43	EUR/j.m POSLOVNI DIO	2.895,07
UKUPNO STAMBENI DIO	11.986.456,69	EUR/j.m STAMBENI DIO	2.259,89

ETAŽE	UKUPNO EUR	EUR/j.m. NETTO	UČEŠĆE
-------	---------------	-------------------	--------

PRIZEMLJE + GARAŽE	4.468.899,74	615,55	27,30%
1. KAT	2.511.096,04	345,88	15,34%
2. KAT	2.347.400,08	323,33	14,34%
3. KAT	2.347.400,08	323,33	14,34%
4. KAT	2.347.400,08	323,33	14,34%
5. KAT	2.347.400,08	323,33	14,34%
UKUPNO	16.369.596,12	2.254,77	100,00%

GRAFIČKI PRIKAZ CIJENE GRAĐENJA TIP III RIJEKA

CIJENA GRAĐENJA U EUR/m² NETTO KORISNE POVRŠINE

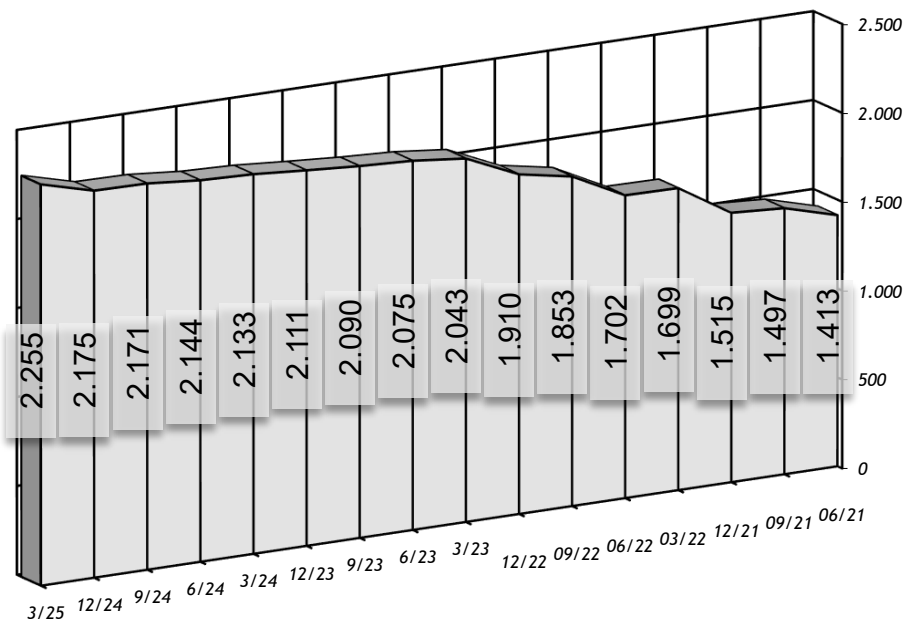

STRUKTURA GRAĐENJA m² NETTO KORISNE POVRŠINE

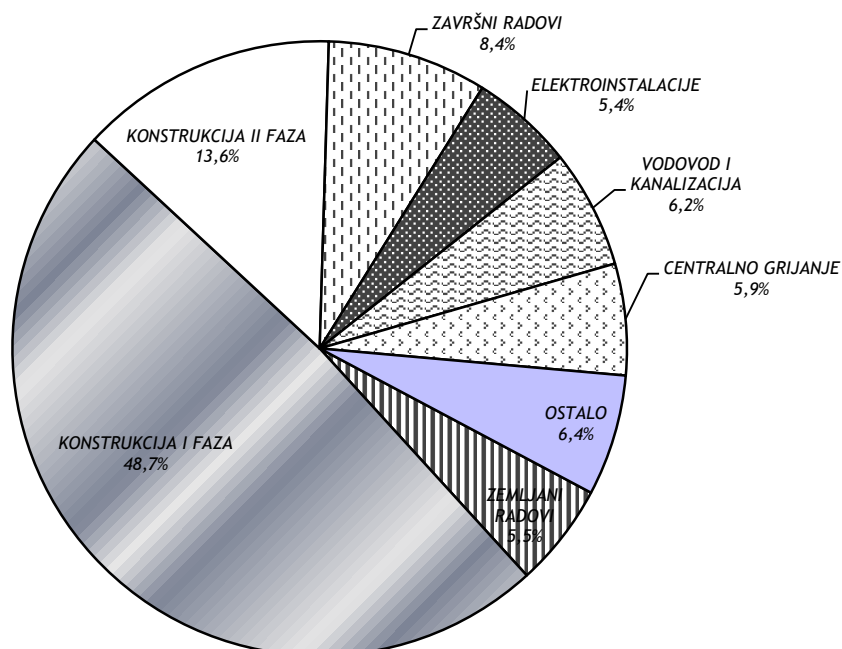

REKAPITULACIJA CIJENE GRAĐENJA TIP III SPLIT

POVRŠINA: bruto građevinska (m²) 11.325
 netto korisna (m²) 7.260

VRSTA RADA		UKUPNO EUR	EUR/m ² NETTO	UČEŠĆE	
				u grupi	ukupno
ZEMLJANI RADOVI	- predradnje	52.509,60	7,23	5,88%	0,32%
	- iskopi	651.313,99	89,71	72,99%	3,93%
	- nasipavanje i razastiranje	99.234,10	13,67	11,12%	0,60%
	- transporti	89.228,66	12,29	10,00%	0,54%
	UKUPNO	892.286,35	122,90	100,00%	5,38%
KONSTRUKCIJA I FAZA	- betonski radovi	227.163,70	31,29	2,78%	1,37%
	- armiranobetonski radovi	1.199.939,51	165,28	14,68%	7,24%
	- mont. konstr. i elementi	117.284,90	16,15	1,44%	0,71%
	- armirački radovi	2.208.595,04	304,21	27,02%	13,32%
	- tesarski radovi	1.734.802,66	238,95	21,23%	10,46%
	- zidarski radovi	2.586.160,66	356,22	31,64%	15,60%
	- građ. radovi za instalacije	98.970,13	13,63	1,21%	0,60%
	UKUPNO	8.172.916,60	1.125,75	100,00%	49,29%
KONSTRUKCIJA II FAZA	- izolaterski radovi	340.347,35	46,88	15,23%	2,05%
	- krovopokrivački radovi	247.831,90	34,14	11,09%	1,49%
	- limarski radovi	125.646,03	17,31	5,62%	0,76%
	- stolarski radovi	830.615,75	114,41	37,17%	5,01%
	- bravarski radovi	536.974,28	73,96	24,03%	3,24%
	- staklarski radovi	0,00	0,00	0,00%	0,00%
	- podne podloge	153.275,57	21,11	6,86%	0,92%
	UKUPNO	2.234.690,88	307,81	100,00%	13,48%
ZAVRŠNI RADOVI	- teracerski radovi	213.559,63	29,42	15,66%	1,29%
	- keramičarski radovi	157.889,87	21,75	11,58%	0,95%
	- podovi	291.380,19	40,14	21,36%	1,76%
	- ličil. i sobostikarski radovi	663.385,97	91,38	48,64%	4,00%
	- tapetarski radovi	0,00	0,00	0,00%	0,00%
	- oblaganja	0,00	0,00	0,00%	0,00%
	- završnomontažerski radovi	37.740,09	5,20	2,77%	0,23%
	- ugradnja opreme	0,00	0,00	0,00%	0,00%
	UKUPNO	1.363.955,75	187,87	100,00%	8,23%
ELEKTROINSTALACIJE	- jaka struja	486.895,04	67,07	54,00%	2,94%
	- razvodni uređaji	216.397,80	29,81	24,00%	1,30%
	- rasvjetna tijela	36.066,30	4,97	4,00%	0,22%
	- slaba struja, telefon	162.298,35	22,36	18,00%	0,98%
UKUPNO	901.657,48	124,20	100,00%	5,44%	
VODOVOD I KANALIZACIJA	- instalacije hladne vode	325.726,01	44,87	32,06%	1,96%
	- instalacije tople vode	90.109,30	12,41	8,87%	0,54%
	- instalacije kanalizacije	368.620,28	50,77	36,28%	2,22%
	- sanitarni uređaji i armature	191.803,66	26,42	18,88%	1,16%
	- požarna zaštita u objektima	39.742,92	5,47	3,91%	0,24%
	- uređaji za povišenje tlaka	0,00	0,00	0,00%	0,00%
UKUPNO	1.016.002,17	139,95	100,00%	6,13%	
CENTRALNO GRIJANJE I KLIMA	- instalacija centralnog grijanja	672.947,23	92,69	70,00%	4,06%
	- automatska regulacija	192.270,64	26,48	20,00%	1,16%
	- oprema klima uređaja	0,00	0,00	0,00%	0,00%
	- instalacija klime i ventilacije	96.135,32	13,24	10,00%	0,58%
UKUPNO	961.353,19	132,42	100,00%	5,80%	
OSTALO	- instalacija plina	249.103,15	34,31	23,96%	1,50%
	- dizala	177.930,83	24,51	17,11%	1,07%
	- skloništa osnovne zaštite	3.638,61	0,50	0,35%	0,02%
	- ostalo	609.122,21	83,90	58,58%	3,67%
UKUPNO	1.039.794,80	143,22	100,00%	6,27%	
SVEUKUPNO EUR	16.582.657,22	2.284,11	100,00%	100,00%	

REKAPITULACIJA CIJENE GRAĐENJA TIP III SPLIT

POVRŠINA KUĆE	bruto građevinska	11.325,00 (m ²)
	netto korisna	7.260,00 (m ²)
POSLOVNI DIO	netto korisna	1.514,00 (m ²)
STAMBENI DIO	netto korisna	5.304,00 (m ²)

UKUPNO POSLOVNI DIO	4.440.188,87	EUR/j.m POSLOVNI DIO	2.932,75
UKUPNO STAMBENI DIO	12.142.468,33	EUR/j.m STAMBENI DIO	2.289,30

ETAŽE	UKUPNO EUR	EUR/j.m. NETTO	UČEŠĆE
-------	---------------	-------------------	--------

PRIZEMLJE + GARAŽE	4.527.065,42	623,56	27,30%
1. KAT	2.543.779,61	350,38	15,34%
2. KAT	2.377.953,04	327,54	14,34%
3. KAT	2.377.953,04	327,54	14,34%
4. KAT	2.377.953,04	327,54	14,34%
5. KAT	2.377.953,04	327,54	14,34%
UKUPNO	16.582.657,20	2.284,11	100,00%

GRAFIČKI PRIKAZ CIJENE GRAĐENJA TIP III SPLIT

CIJENA GRAĐENJA U EUR/m² NETTO KORISNE POVRŠINE

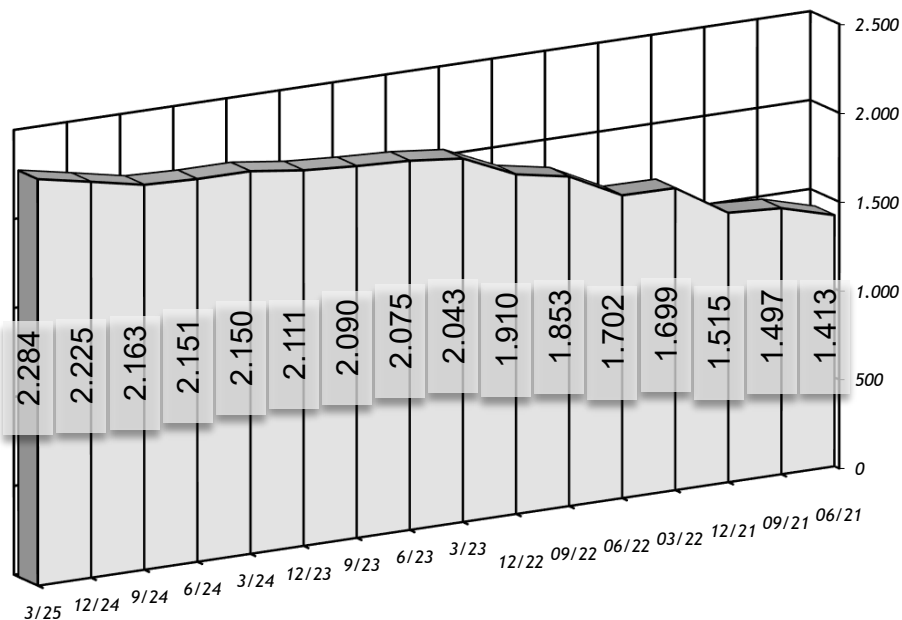

STRUKTURA GRAĐENJA m² NETTO KORISNE POVRŠINE

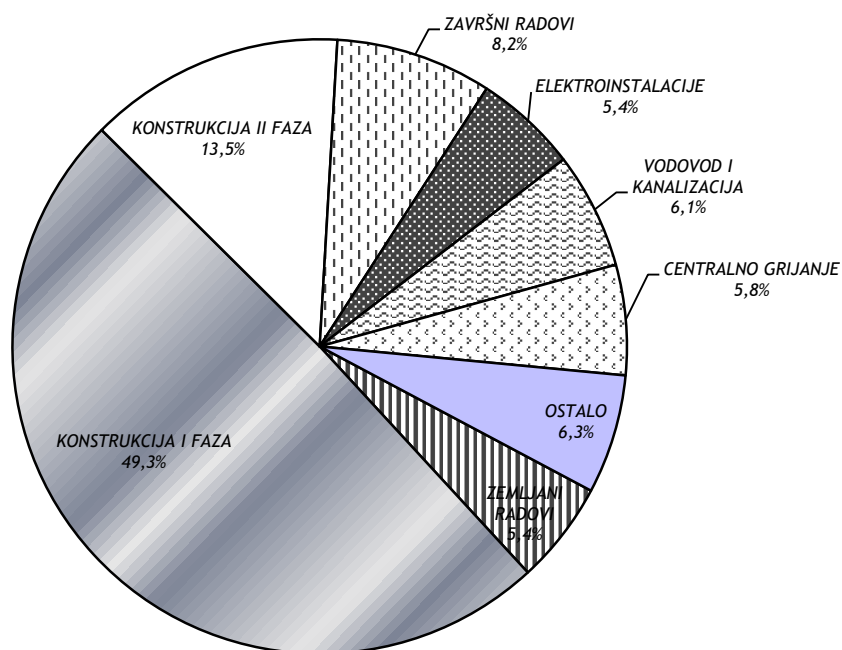

REKAPITULACIJA CIJENE GRAĐENJA TIP III ZAGREB

POVRŠINA: bruto građevinska (m²) 11.325
 netto korisna (m²) 7.260

VRSTA RADA		UKUPNO EUR	EUR/m ² NETTO	UČEŠĆE	
				u grupi	ukupno
ZEMLJANI RADOWI	- predradnje	53.400,40	7,36	5,86%	0,31%
	- iskopi	660.092,15	90,92	72,43%	3,88%
	- nasipavanje i razastiranje	106.917,54	14,73	11,73%	0,63%
	- transporti	90.938,93	12,53	9,98%	0,54%
	UKUPNO	911.349,02	125,53	100,00%	5,36%
KONSTRUKCIJA I FAZA	- betonski radovi	240.044,53	33,06	2,89%	1,41%
	- armiranobetonski radovi	1.284.280,73	176,90	15,47%	7,56%
	- mont. konstr. i elementi	120.679,12	16,62	1,45%	0,71%
	- armirački radovi	2.131.375,53	293,58	25,68%	12,54%
	- tesarski radovi	1.771.974,61	244,07	21,35%	10,42%
	- zidarski radovi	2.650.844,50	365,13	31,94%	15,60%
	- građ. radovi za instalacije	101.056,53	13,92	1,22%	0,59%
	UKUPNO	8.300.255,55	1.143,29	100,00%	48,83%
KONSTRUKCIJA II FAZA	- izolaterski radovi	347.199,75	47,82	14,84%	2,04%
	- krovopokrivački radovi	254.793,69	35,10	10,89%	1,50%
	- limarski radovi	130.955,50	18,04	5,60%	0,77%
	- stolarski radovi	897.275,94	123,59	38,36%	5,28%
	- bravarski radovi	552.292,37	76,07	23,61%	3,25%
	- staklarski radovi	0,00	0,00	0,00%	0,00%
	- podne podloge	156.780,74	21,60	6,70%	0,92%
UKUPNO	2.339.297,99	322,22	100,00%	13,76%	
ZAVRŠNI RADOWI	- teracerski radovi	217.583,77	29,97	15,50%	1,28%
	- keramičarski radovi	161.791,93	22,29	11,53%	0,95%
	- podovi	303.762,15	41,84	21,64%	1,79%
	- ličil. i sobostikarski radovi	682.023,10	93,94	48,59%	4,01%
	- tapetarski radovi	0,00	0,00	0,00%	0,00%
	- oblaganja	0,00	0,00	0,00%	0,00%
	- završnomontažerski radovi	38.525,00	5,31	2,74%	0,23%
	- ugradnja opreme	0,00	0,00	0,00%	0,00%
	UKUPNO	1.403.685,95	193,35	100,00%	8,26%
ELEKTROINSTALACIJE	- jaka struja	499.079,48	68,74	54,00%	2,94%
	- razvodni uređaji	221.813,10	30,55	24,00%	1,30%
	- rasvjetna tijela	36.968,85	5,09	4,00%	0,22%
	- slaba struja, telefon	166.359,83	22,91	18,00%	0,98%
UKUPNO	924.221,25	127,30	100,00%	5,44%	
VODOVOD I KANALIZACIJA	- instalacije hladne vode	333.320,91	45,91	31,88%	1,96%
	- instalacije tople vode	92.118,82	12,69	8,81%	0,54%
	- instalacije kanalizacije	378.967,64	52,20	36,25%	2,23%
	- sanitarni uređaji i armature	192.452,61	26,51	18,41%	1,13%
	- požarna zaštita u objektima	48.619,19	6,70	4,65%	0,29%
	- uređaji za povišenje tlaka	0,00	0,00	0,00%	0,00%
UKUPNO	1.045.479,17	144,01	100,00%	6,15%	
CENTRALNO GRIJANJE I KLIMA	- instalacija centralnog grijanja	688.505,37	94,84	70,00%	4,05%
	- automatska regulacija	196.715,82	27,10	20,00%	1,16%
	- oprema klima uređaja	0,00	0,00	0,00%	0,00%
	- instalacija klime i ventilacije	98.357,91	13,55	10,00%	0,58%
UKUPNO	983.579,10	135,48	100,00%	5,79%	
OSTALO	- instalacija plina	253.929,05	34,98	23,30%	1,49%
	- dizala	181.377,89	24,98	16,64%	1,07%
	- skloništa osnovne zaštite	4.094,76	0,56	0,38%	0,02%
	- ostalo	650.364,59	89,58	59,68%	3,83%
UKUPNO	1.089.766,29	150,11	100,00%	6,41%	
SVEUKUPNO EUR		16.997.634,32	2.341,27	100,00%	100,00%

REKAPITULACIJA CIJENE GRAĐENJA TIP III ZAGREB

POVRŠINA KUĆE	bruto građevinska	11.325,00 (m ²)
	netto korisna	7.260,00 (m ²)
POSLOVNI DIO	netto korisna	1.514,00 (m ²)
STAMBENI DIO	netto korisna	5.304,00 (m ²)

UKUPNO POSLOVNI DIO	4.551.303,56	EUR/j.m POSLOVNI DIO	3.006,15
UKUPNO STAMBENI DIO	12.446.330,75	EUR/j.m STAMBENI DIO	2.346,59

ETAŽE	UKUPNO EUR	EUR/j.m. NETTO	UČEŠĆE
-------	---------------	-------------------	--------

PRIZEMLJE + GARAŽE	4.640.354,17	639,17	27,30%
1. KAT	2.607.437,10	359,15	15,34%
2. KAT	2.437.460,76	335,74	14,34%
3. KAT	2.437.460,76	335,74	14,34%
4. KAT	2.437.460,76	335,74	14,34%
5. KAT	2.437.460,76	335,74	14,34%
UKUPNO	16.997.634,31	2.341,27	100,00%

GRAFIČKI PRIKAZ CIJENE GRAĐENJA TIP III ZAGREB

CIJENA GRAĐENJA U EUR/m² NETTO KORISNE POVRŠINE

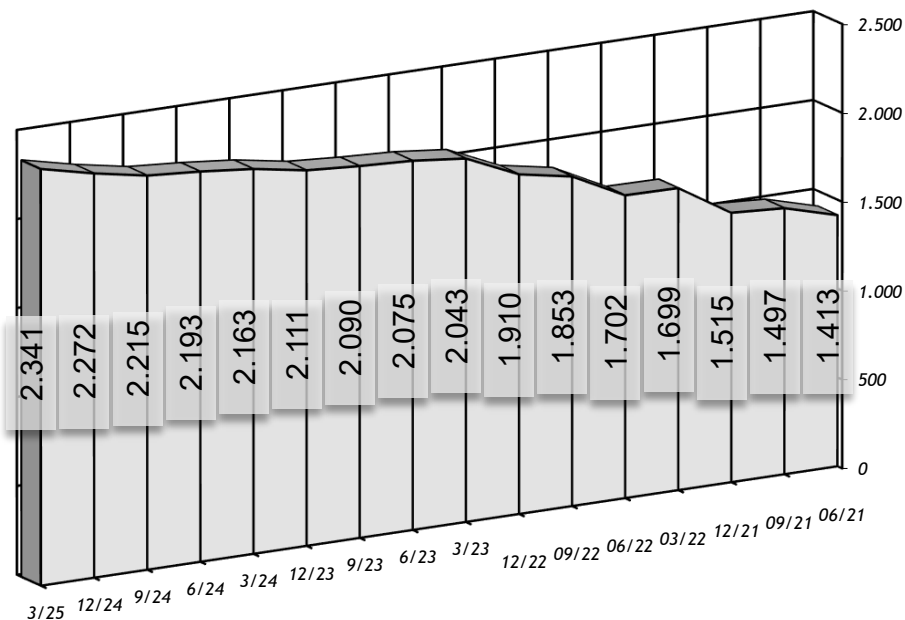

STRUKTURA GRAĐENJA m² NETTO KORISNE POVRŠINE

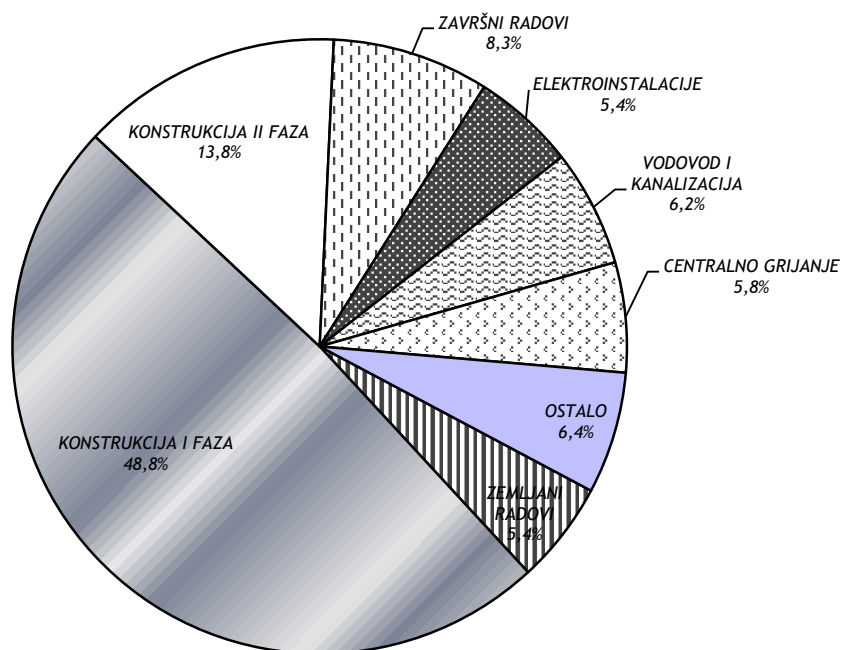

TROŠKOVI PROJEKTIRANJA I STRUČNOG NADZORA TIP III

POVRŠINA: brutto građevinska (m²) 11.325
netto korisna (m²) 7.260

VRSTA RADA GRAD	NADZOR		PROJEKTIRANJE		SVEUKUPNO	
	UKUPNO EUR	EUR/m ² NETTO	UKUPNO EUR	EUR/m ² NETTO	UKUPNO EUR	EUR/m ² NETTO
OSIJEK	339.135,37	46,71	847.838,42	116,78	1.186.973,79	163,50
RIJEKA	327.391,92	45,10	818.479,81	112,74	1.145.871,73	157,83
SPLIT	331.653,14	45,68	829.132,86	114,21	1.160.786,01	159,89
ZAGREB	339.952,69	46,83	849.881,72	117,06	1.189.834,40	163,89

4. TIPSKA GRAĐEVINA IV

Građevina je individualna u nizu kombinirana sa poslovnim prostorom. Nivo obrade je "rohbau" sistem koji uključuje stolariju, pokrov i izradu fasade.

PROJEKT:

Stambeni niz P + 1, Špansko "niz-2" (7 objekata)

IZVOĐAČ:

RO "Industrogradnja", Zagreb

SADRŽAJ GRAĐEVINE:

Stambeni prostor	1.266 m ² netto k.p.
Garaže (nadstrešnica)	88 m ² netto k.p.
UKUPNO	1.354 m² netto k.p.

OPIS TEHNOLOGIJE GRAĐENJA:

"Rohbau" sistem, klasična izvedba nosive konstrukcije u što spada izvedba temelja, zidova sa serklažnim ukрутama, stropne fert ploče, armiranobetonske grede i nadvoji, drvena krovna konstrukcija, konstrukcija nadstrešnice za osobno vozilo i unutarnje stepenice.

OSTALO:

Dobava i ugradnja fasadne ustakljene i obične stolarije i bravarije, te opšav prozorskih klupčica. Zatvaranje krova valovitim pločama i limarijom kao i pokrivanje nadstrešnice za vozilo. Izvedba fasade sa toplinskom izolacijom i završna obrada fasadnom bojom. Izvedba i finalizacija vanjskih terasa, lođa i pristupa.

POKAZATELJ EKONOMIČNOSTI:

Odnoš bruto izgrađene površine m ² i netto prodajne površine m ²	1,19
Ukupna količina betona po 1m ² netto prodajne površine m ³ /m ²	0,45
Ukupna količina armature po 1m ² netto korisne površine u kg/m ²	23,00

GRAĐEVINA TIP IV

KARAKTERISTIČNI DIJELOVI TEHNIČKE DOKUMENTACIJE

SITUACIJA

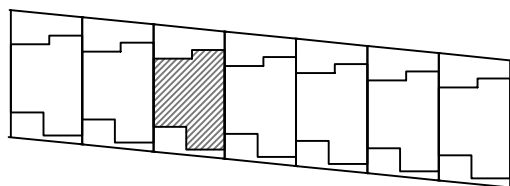

TLOCRTI

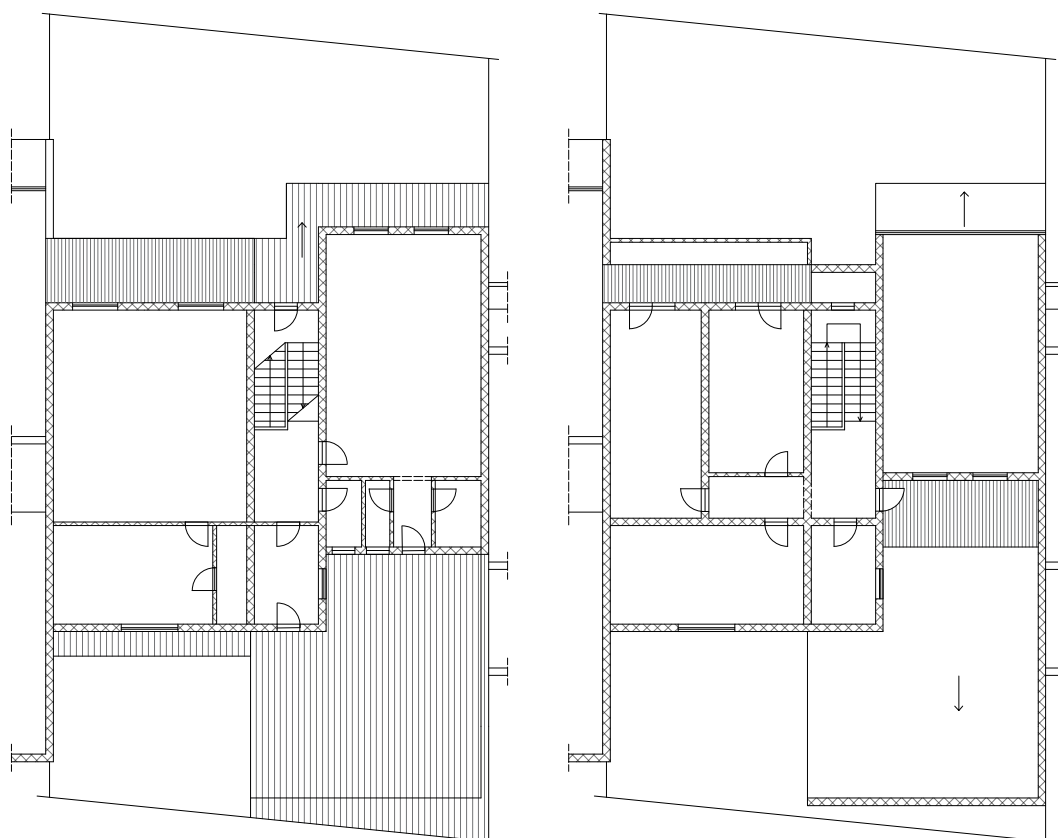

PRESJEK

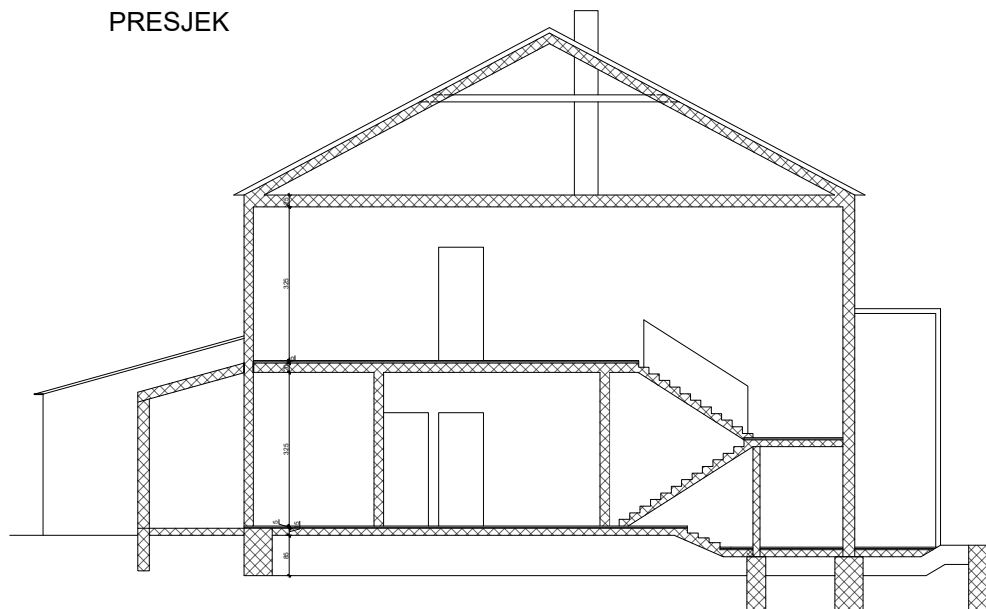

REKAPITULACIJA CIJENE GRAĐENJA TIP IV OSIJEK

POVRŠINA: bruto građevinska (m²) 2.112
 netto korisna (m²) 1.354

VRSTA RADA		UKUPNO EUR	EUR/m ² NETTO	UČEŠĆE	
				u grupi	ukupno
ZEMLJANI RADOVI	- predradnje	6.690,87	4,94	9,90%	0,49%
	- iskopi	36.747,13	27,14	54,38%	2,67%
	- nasipavanje i razastiranje	16.482,62	12,17	24,39%	1,20%
	- transporti	7.660,19	5,66	11,33%	0,56%
	UKUPNO	67.580,81	49,91	100,00%	4,91%
KONSTRUKCIJA I FAZA	- betonski radovi	92.707,81	68,47	8,91%	6,74%
	- armiranobetonski radovi	85.961,61	63,49	8,26%	6,25%
	- mont. konstr. i elementi	0,00	0,00	0,00%	0,00%
	- armirački radovi	105.584,04	77,98	10,15%	7,68%
	- tesarski radovi	156.194,46	115,36	15,01%	11,35%
	- zidarski radovi	501.751,68	370,57	48,22%	36,48%
	- građ. radovi za instalacije	98.320,21	72,61	9,45%	7,15%
	UKUPNO	1.040.519,81	768,48	100,00%	75,64%
KONSTRUKCIJA II FAZA	- izolaterski radovi	9.840,83	7,27	4,00%	0,72%
	- krovopokrivački radovi	39.095,63	28,87	15,91%	2,84%
	- limarski radovi	71.572,90	52,86	29,12%	5,20%
	- stolarski radovi	97.570,38	72,06	39,70%	7,09%
	- bravarski radovi	27.669,21	20,44	11,26%	2,01%
	- staklarski radovi	0,00	0,00	0,00%	0,00%
	- podne podloge	0,00	0,00	0,00%	0,00%
	UKUPNO	245.748,95	181,50	100,00%	17,87%
ZAVRŠNI RADOVI	- teracerski radovi	0,00	0,00	0,00%	0,00%
	- keramičarski radovi	0,00	0,00	0,00%	0,00%
	- podovi	0,00	0,00	0,00%	0,00%
	- ličil. i sobostikarski radovi	0,00	0,00	0,00%	0,00%
	- tapetarski radovi	0,00	0,00	0,00%	0,00%
	- oblaganja	0,00	0,00	0,00%	0,00%
	- završnomontažerski radovi	0,00	0,00	0,00%	0,00%
	- ugradnja opreme	0,00	0,00	0,00%	0,00%
	UKUPNO	0,00	0,00	100,00%	0,00%
ELEKTROINSTALACIJE	- jaka struja	0,00	0,00	0,00%	0,00%
	- razvodni uređaji	0,00	0,00	0,00%	0,00%
	- rasvjetna tijela	0,00	0,00	0,00%	0,00%
	- slaba struja, telefon	0,00	0,00	0,00%	0,00%
	UKUPNO	0,00	0,00	100,00%	0,00%
VODOVOD I KANALIZACIJA	- instalacije hladne vode	0,00	0,00	0,00%	0,00%
	- instalacije tople vode	0,00	0,00	0,00%	0,00%
	- instalacije kanalizacije	0,00	0,00	0,00%	0,00%
	- sanitarni uređaji i armature	0,00	0,00	0,00%	0,00%
	- požarna zaštita u objektima	0,00	0,00	0,00%	0,00%
	- uređaji za povišenje tlaka	0,00	0,00	0,00%	0,00%
	UKUPNO	0,00	0,00	100,00%	0,00%
CENTRALNO GRIJANJE I KLIMA	- instalacija centralnog grijanja	0,00	0,00	0,00%	0,00%
	- automatska regulacija	0,00	0,00	0,00%	0,00%
	- oprema klima uređaja	0,00	0,00	0,00%	0,00%
	- instalacija klime i ventilacije	0,00	0,00	0,00%	0,00%
	UKUPNO	0,00	0,00	100,00%	0,00%
OSTALO	- instalacija plina	21.734,78	16,05	100,00%	1,58%
	- dizala	0,00	0,00	0,00%	0,00%
	- skloništa osnovne zaštite	0,00	0,00	0,00%	0,00%
	- ostalo	0,00	0,00	0,00%	0,00%
	UKUPNO	21.734,78	16,05	100,00%	1,58%
SVEUKUPNO EUR		1.375.584,35	1.015,94	100,00%	100,00%

REKAPITULACIJA CIJENE GRAĐENJA TIP IV OSIJEK

POVRŠINA KUĆE	bruto građevinska	2.112,00 (m ²)
	netto korisna	1.354,00 (m ²)

ETAŽE	UKUPNO EUR	EUR/j.m. NETTO	UČEŠĆE
-------	---------------	-------------------	--------

PRIZEMLJE + GARAŽE	717.779,93	530,12	52,18%
1. KAT	500.987,83	370,01	36,42%
KROVIŠTE	156.816,62	115,82	11,40%
UKUPNO	1.375.584,39	1.015,94	100,00%

GRAFIČKI PRIKAZ CIJENE GRAĐENJA TIP IV OSIJEK

CIJENA GRAĐENJA U EUR/m² NETTO KORISNE POVRŠINE

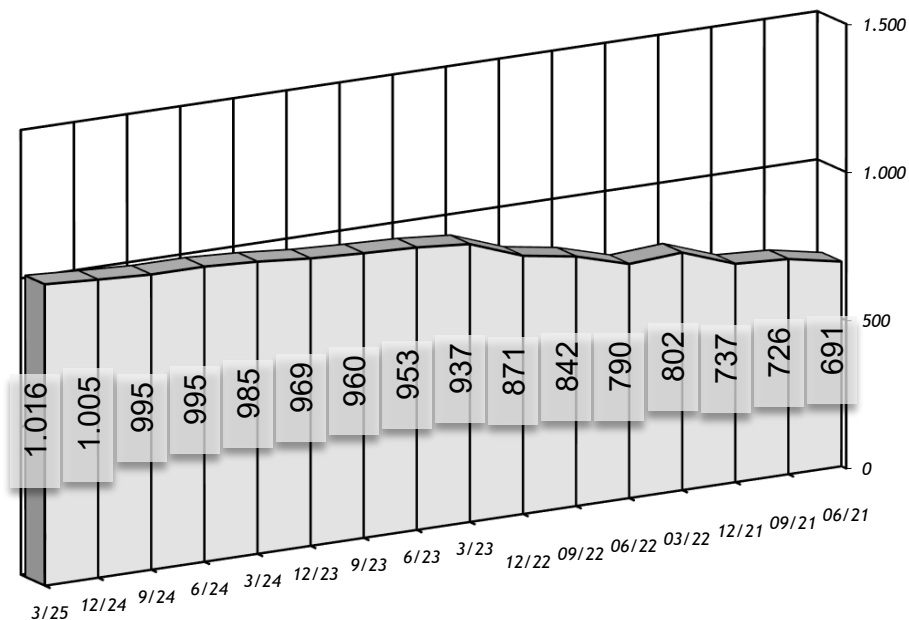

STRUKTURA GRAĐENJA m² NETTO KORISNE POVRŠINE

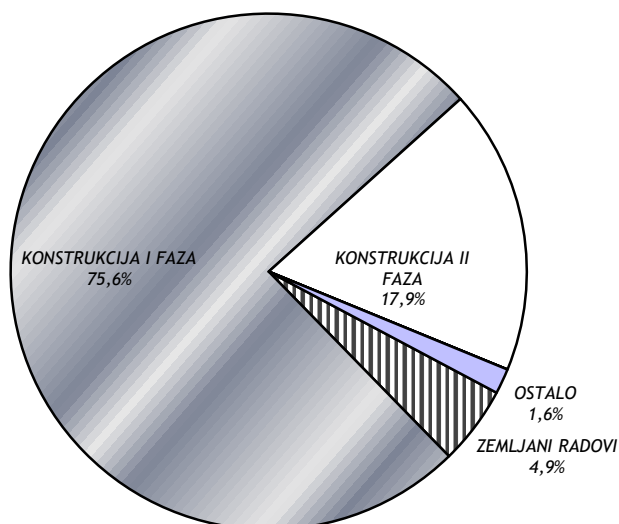

REKAPITULACIJA CIJENE GRAĐENJA TIP IV RIJEKA

POVRŠINA: bruto građevinska (m²) 2.112
 netto korisna (m²) 1.354

VRSTA RADA		UKUPNO EUR	EUR/m ² NETTO	UČEŠĆE	
				u grupi	ukupno
ZEMLJANI RADOVI	- predradnje	6.871,15	5,07	9,79%	0,49%
	- iskopi	37.409,29	27,63	53,27%	2,64%
	- nasipavanje i razastiranje	18.087,94	13,36	25,76%	1,28%
	- transporti	7.851,24	5,80	11,18%	0,55%
	UKUPNO	70.219,62	51,86	100,00%	4,96%
KONSTRUKCIJA I FAZA	- betonski radovi	93.919,95	69,36	8,77%	6,64%
	- armiranobetonski radovi	86.757,32	64,07	8,10%	6,13%
	- mont. konstr. i elementi	0,00	0,00	0,00%	0,00%
	- armirački radovi	101.982,98	75,32	9,52%	7,21%
	- tesarski radovi	157.798,70	116,54	14,73%	11,15%
	- zidarski radovi	529.955,30	391,40	49,46%	37,45%
	- građ. radovi za instalacije	101.102,84	74,67	9,44%	7,14%
	UKUPNO	1.071.517,09	791,37	100,00%	75,72%
KONSTRUKCIJA II FAZA	- izolaterski radovi	9.741,10	7,19	3,88%	0,69%
	- krovopokrivački radovi	40.333,86	29,79	16,07%	2,85%
	- limarski radovi	72.595,45	53,62	28,92%	5,13%
	- stolarski radovi	99.254,97	73,31	39,54%	7,01%
	- bravarski radovi	29.071,62	21,47	11,58%	2,05%
	- staklarski radovi	0,00	0,00	0,00%	0,00%
	- podne podloge	0,00	0,00	0,00%	0,00%
	UKUPNO	250.997,00	185,37	100,00%	17,74%
ZAVRŠNI RADOVI	- teracerski radovi	0,00	0,00	0,00%	0,00%
	- keramičarski radovi	0,00	0,00	0,00%	0,00%
	- podovi	0,00	0,00	0,00%	0,00%
	- ličil. i sobostikarski radovi	0,00	0,00	0,00%	0,00%
	- tapetarski radovi	0,00	0,00	0,00%	0,00%
	- oblaganja	0,00	0,00	0,00%	0,00%
	- završnomontažerski radovi	0,00	0,00	0,00%	0,00%
	- ugradnja opreme	0,00	0,00	0,00%	0,00%
	UKUPNO	0,00	0,00	100,00%	0,00%
	ELEKTROINSTALACIJE	- jaka struja	0,00	0,00	0,00%
- razvodni uređaji		0,00	0,00	0,00%	0,00%
- rasvjetna tijela		0,00	0,00	0,00%	0,00%
- slaba struja, telefon		0,00	0,00	0,00%	0,00%
UKUPNO		0,00	0,00	100,00%	0,00%
VODOVOD I KANALIZACIJA	- instalacije hladne vode	0,00	0,00	0,00%	0,00%
	- instalacije tople vode	0,00	0,00	0,00%	0,00%
	- instalacije kanalizacije	0,00	0,00	0,00%	0,00%
	- sanitarni uređaji i armature	0,00	0,00	0,00%	0,00%
	- požarna zaštita u objektima	0,00	0,00	0,00%	0,00%
	- uređaji za povišenje tlaka	0,00	0,00	0,00%	0,00%
UKUPNO	0,00	0,00	100,00%	0,00%	
CENTRALNO GRIJANJE I KLIMA	- instalacija centralnog grijanja	0,00	0,00	0,00%	0,00%
	- automatska regulacija	0,00	0,00	0,00%	0,00%
	- oprema klima uređaja	0,00	0,00	0,00%	0,00%
	- instalacija klime i ventilacije	0,00	0,00	0,00%	0,00%
	UKUPNO	0,00	0,00	100,00%	0,00%
OSTALO	- instalacija plina	22.286,82	16,46	100,00%	1,58%
	- dizala	0,00	0,00	0,00%	0,00%
	- skloništa osnovne zaštite	0,00	0,00	0,00%	0,00%
	- ostalo	0,00	0,00	0,00%	0,00%
	UKUPNO	22.286,82	16,46	100,00%	1,58%
SVEUKUPNO EUR		1.415.020,53	1.045,07	100,00%	100,00%

REKAPITULACIJA CIJENE GRAĐENJA TIP IV RIJEKA

POVRŠINA KUĆE	bruto građevinska	2.112,00 (m ²)
	netto korisna	1.354,00 (m ²)

ETAŽE	UKUPNO EUR	EUR/j.m. NETTO	UČEŠĆE
-------	---------------	-------------------	--------

PRIZEMLJE + GARAŽE	738.357,70	545,32	52,18%
1. KAT	515.350,47	380,61	36,42%
KROVIŠTE	161.312,34	119,14	11,40%
UKUPNO	1.415.020,51	1.045,07	100,00%

GRAFIČKI PRIKAZ CIJENE GRAĐENJA TIP IV RIJEKA

CIJENA GRAĐENJA U EUR/m² NETTO KORISNE POVRŠINE

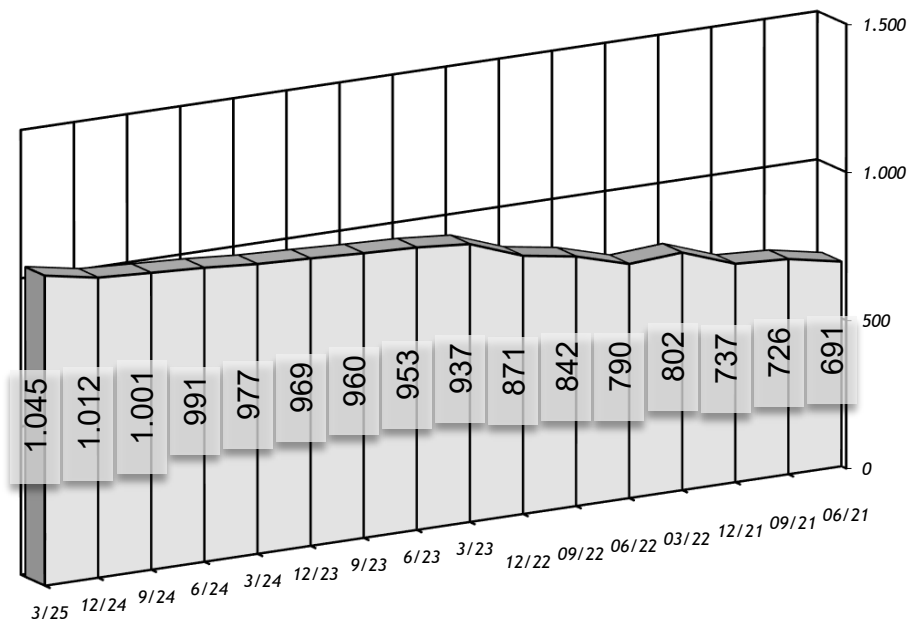

STRUKTURA GRAĐENJA m² NETTO KORISNE POVRŠINE

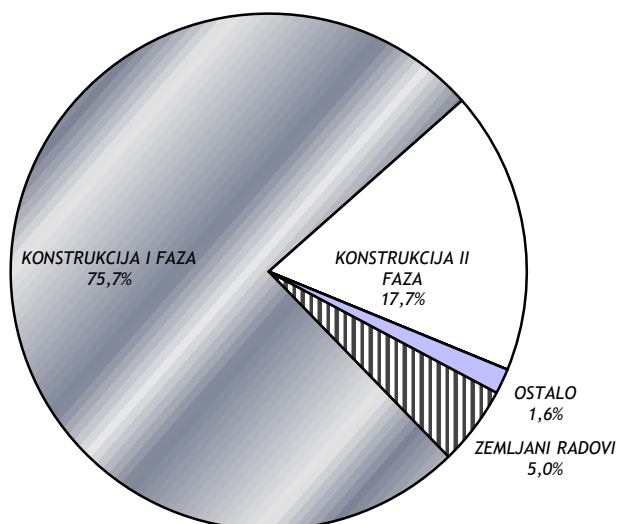

REKAPITULACIJA CIJENE GRAĐENJA TIP IV SPLIT

POVRŠINA: bruto građevinska (m²) 2.112
 netto korisna (m²) 1.354

VRSTA RADA	UKUPNO	EUR/m ²	UČEŠĆE		
			EUR	NETTO	u grupi
ZEMLJANI RADovi	- predradnje	7.042,59	5,20	10,08%	0,48%
	- iskopi	38.583,84	28,50	55,21%	2,64%
	- nasipavanje i razastiranje	16.242,28	12,00	23,24%	1,11%
	- transporti	8.013,55	5,92	11,47%	0,55%
	UKUPNO	69.882,26	51,61	100,00%	4,78%
KONSTRUKCIJA I FAZA	- betonski radovi	92.188,35	68,09	8,28%	6,31%
	- armiranobetonski radovi	85.183,46	62,91	7,66%	5,83%
	- mont. konstr. i elementi	0,00	0,00	0,00%	0,00%
	- armirački radovi	121.036,41	89,39	10,88%	8,28%
	- tesarski radovi	165.847,68	122,49	14,90%	11,34%
	- zidarski radovi	545.567,36	402,93	49,03%	37,32%
	- građ. radovi za instalacije	102.920,93	76,01	9,25%	7,04%
	UKUPNO	1.112.744,19	821,82	100,00%	76,11%
KONSTRUKCIJA II FAZA	- izolaterski radovi	9.906,47	7,32	3,86%	0,68%
	- krovopokrivački radovi	41.000,01	30,28	15,98%	2,80%
	- limarski radovi	73.977,51	54,64	28,84%	5,06%
	- stolarski radovi	101.853,39	75,22	39,70%	6,97%
	- bravarski radovi	29.796,84	22,01	11,62%	2,04%
	- staklarski radovi	0,00	0,00	0,00%	0,00%
	- podne podloge	0,00	0,00	0,00%	0,00%
	UKUPNO	256.534,22	189,46	100,00%	17,55%
ZAVRŠNI RADovi	- teracerski radovi	0,00	0,00	0,00%	0,00%
	- keramičarski radovi	0,00	0,00	0,00%	0,00%
	- podovi	0,00	0,00	0,00%	0,00%
	- ličil. i sobstikarski radovi	0,00	0,00	0,00%	0,00%
	- tapetarski radovi	0,00	0,00	0,00%	0,00%
	- oblaganja	0,00	0,00	0,00%	0,00%
	- završnomontažerski radovi	0,00	0,00	0,00%	0,00%
	- ugradnja opreme	0,00	0,00	0,00%	0,00%
	UKUPNO	0,00	0,00	100,00%	0,00%
ELEKTROINSTALACIJE	- jaka struja	0,00	0,00	0,00%	0,00%
	- razvodni uređaji	0,00	0,00	0,00%	0,00%
	- rasvjetna tijela	0,00	0,00	0,00%	0,00%
	- slaba struja, telefon	0,00	0,00	0,00%	0,00%
	UKUPNO	0,00	0,00	100,00%	0,00%
VODOVOD I KANALIZACIJA	- instalacije hladne vode	0,00	0,00	0,00%	0,00%
	- instalacije tople vode	0,00	0,00	0,00%	0,00%
	- instalacije kanalizacije	0,00	0,00	0,00%	0,00%
	- sanitarni uređaji i armature	0,00	0,00	0,00%	0,00%
	- požarna zaštita u objektima	0,00	0,00	0,00%	0,00%
	- uređaji za povišenje tlaka	0,00	0,00	0,00%	0,00%
UKUPNO	0,00	0,00	100,00%	0,00%	
CENTRALNO GRIJANJE I KLIMA	- instalacija centralnog grijanja	0,00	0,00	0,00%	0,00%
	- automatska regulacija	0,00	0,00	0,00%	0,00%
	- oprema klima uređaja	0,00	0,00	0,00%	0,00%
	- instalacija klime i ventilacije	0,00	0,00	0,00%	0,00%
	UKUPNO	0,00	0,00	100,00%	0,00%
OSTALO	- instalacija plina	22.792,34	16,83	100,00%	1,56%
	- dizala	0,00	0,00	0,00%	0,00%
	- skloništa osnovne zaštite	0,00	0,00	0,00%	0,00%
	- ostalo	0,00	0,00	0,00%	0,00%
	UKUPNO	22.792,34	16,83	100,00%	1,56%
SVEUKUPNO EUR	1.461.953,01	1.079,73	100,00%	100,00%	

REKAPITULACIJA CIJENE GRAĐENJA TIP IV SPLIT

POVRŠINA KUĆE	bruto građevinska	2.112,00 (m ²)
	netto korisna	1.354,00 (m ²)

ETAŽE	UKUPNO EUR	EUR/j.m. NETTO	UČEŠĆE
-------	---------------	-------------------	--------

PRIZEMLJE + GARAŽE	762.847,09	563,40	52,18%
1. KAT	532.443,29	393,24	36,42%
KROVIŠTE	166.662,64	123,09	11,40%
UKUPNO	1.461.953,02	1.079,73	100,00%

GRAFIČKI PRIKAZ CIJENE GRAĐENJA TIP IV SPLIT

CIJENA GRAĐENJA U EUR/m² NETTO KORISNE POVRŠINE

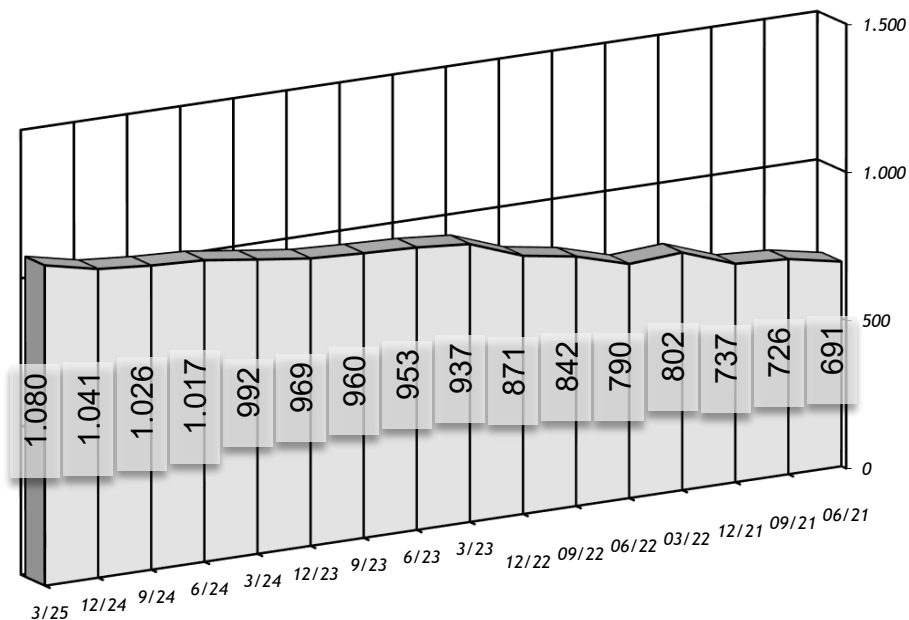

STRUKTURA GRAĐENJA m² NETTO KORISNE POVRŠINE

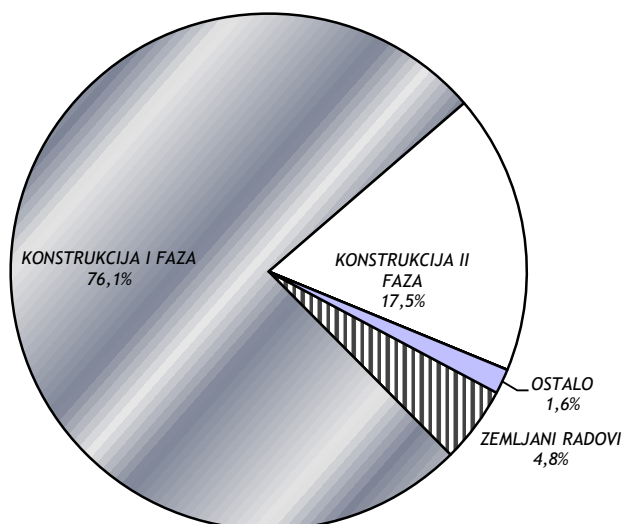

REKAPITULACIJA CIJENE GRAĐENJA TIP IV ZAGREB

POVRŠINA KUĆE	bruto građevinska	2.112,00 (m ²)
	netto korisna	1.354,00 (m ²)

ETAŽE	UKUPNO EUR	EUR/j.m. NETTO	UČEŠĆE
-------	---------------	-------------------	--------

PRIZEMLJE + GARAŽE	753.471,90	556,48	52,18%
1. KAT	525.899,70	388,40	36,42%
KROVIŠTE	164.614,41	121,58	11,40%
UKUPNO	1.443.986,01	1.066,46	100,00%

GRAFIČKI PRIKAZ CIJENE GRAĐENJA TIP IV ZAGREB

CIJENA GRAĐENJA U EUR/m² NETTO KORISNE POVRŠINE

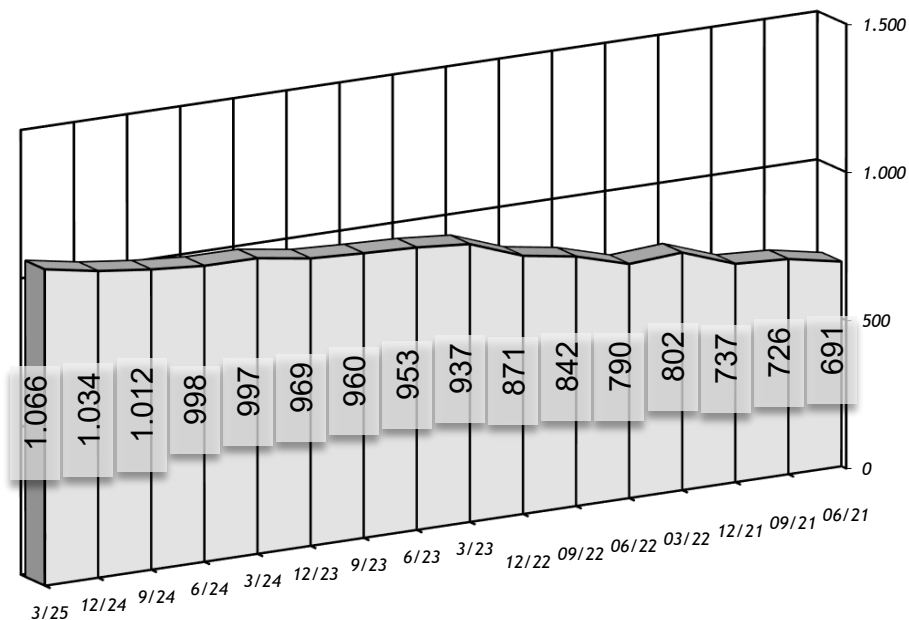

STRUKTURA GRAĐENJA m² NETTO KORISNE POVRŠINE

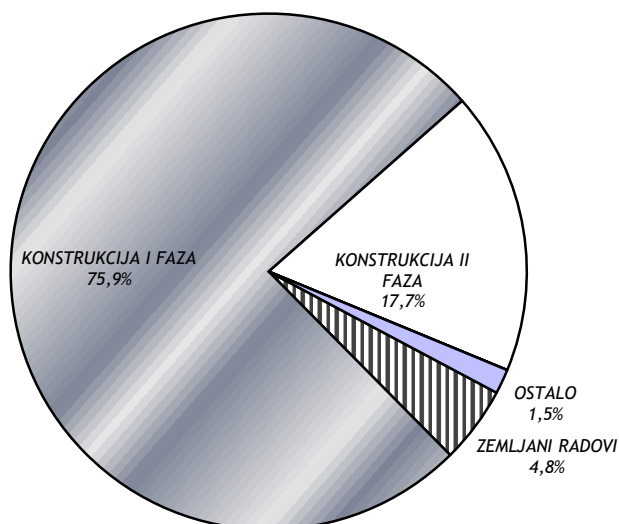

TROŠKOVI PROJEKTIRANJA I STRUČNOG NADZORA TIP IV

POVRŠINA: brutto građevinska (m²) 2.112
netto korisna (m²) 1.354

VRSTA RADA GRAD	NADZOR		PROJEKTIRANJE		SVEUKUPNO	
	UKUPNO EUR	EUR/m ² NETTO	UKUPNO EUR	EUR/m ² NETTO	UKUPNO EUR	EUR/m ² NETTO
OSIJEK	27.511,69	20,32	68.779,22	50,80	96.290,90	71,12
RIJEKA	28.300,41	20,90	70.751,03	52,25	99.051,44	73,15
SPLIT	29.239,06	21,59	73.097,65	53,99	102.336,71	75,58
ZAGREB	28.879,72	21,33	72.199,30	53,32	101.079,02	74,65

5. NUMERIČKI I GRAFIČKI REKAPITULATIVNI PREGLED

TIP I - IV

REKAPITULATIVNI PREGLED CIJENA GRAĐENJA OSIJEK

EUR/m²

TIP GRAĐEVINE	VRSTA RADOVA	2022.			2023.				2024.				2025.
		6/22	9/22	12/22	3/23	6/23	9/23	12/23	3/24	6/24	9/24	12/24	3/25
TIP I	ZEMLJANI RADOVI	11,01	11,67	11,92	12,82	13,03	13,12	13,25	13,47	13,77	13,77	14,04	14,57
TIP II		26,01	27,39	28,08	30,20	30,76	30,91	31,20	31,66	32,14	32,34	33,12	34,20
TIP III		98,30	100,94	103,21	111,35	112,71	113,86	115,26	117,08	119,77	121,50	122,39	126,83
TIP IV		39,71	41,77	42,63	45,94	46,61	46,91	47,47	48,40	48,90	48,90	49,37	49,91
TIP I	KONSTRUKCIJA I FAZA	658,23	784,16	809,79	872,69	884,91	891,17	900,52	915,85	936,18	936,28	954,56	990,67
TIP II		632,38	728,51	753,39	810,73	822,74	828,55	837,36	849,67	862,45	867,76	888,76	917,82
TIP III		797,43	907,65	938,57	1.010,18	1.026,28	1.031,85	1.042,03	1.058,51	1.082,82	1.098,47	1.106,45	1.146,61
TIP IV		593,93	634,18	659,34	709,23	720,36	724,02	730,85	745,14	752,82	752,90	760,19	768,48
TIP I	KONSTRUKCIJA II FAZA	238,56	257,54	261,05	280,91	285,24	287,21	290,13	295,06	301,61	301,64	307,53	319,17
TIP II		286,81	309,81	315,68	339,85	345,38	347,43	351,05	356,21	361,57	363,80	372,60	384,79
TIP III		236,65	252,75	257,91	277,70	282,03	284,14	286,78	291,32	298,01	302,31	304,51	315,56
TIP IV		143,81	153,04	155,40	167,22	169,82	170,84	172,61	175,99	177,80	177,82	179,54	181,50
TIP I	ZAVRŠNI RADOVI	143,08	141,51	146,74	157,86	160,14	161,65	163,16	165,94	169,63	169,64	172,96	179,50
TIP II		124,40	125,50	129,12	138,95	141,25	141,97	143,33	145,44	147,62	148,53	152,13	157,10
TIP III		149,97	151,37	157,64	169,85	172,59	173,66	175,74	178,52	182,62	185,26	186,60	193,38
TIP IV		0,00	0,00	0,00	0,00	0,00	0,00	0,00	0,00	0,00	0,00	0,00	0,00
TIP I	ELEKTROINSTALAT. RADOVI	75,50	84,47	86,82	93,50	94,90	95,57	96,52	98,16	100,34	100,35	102,31	106,18
TIP II		76,60	84,26	86,64	93,25	94,70	95,32	96,31	97,72	99,19	99,80	102,22	105,56
TIP III		92,57	100,76	103,83	111,79	113,55	114,24	115,41	117,24	119,93	121,66	122,55	127,00
TIP IV		0,00	0,00	0,00	0,00	0,00	0,00	0,00	0,00	0,00	0,00	0,00	0,00
TIP I	VODOVOD I KANALIZACIJA	102,01	104,44	106,12	114,24	116,24	116,88	117,94	119,95	122,61	122,62	125,02	129,75
TIP II		117,58	122,51	124,33	133,75	135,81	136,74	138,09	140,12	142,23	143,10	146,56	151,36
TIP III		111,53	114,20	116,04	124,85	126,92	127,56	129,00	131,04	134,05	135,99	136,97	141,95
TIP IV		0,00	0,00	0,00	0,00	0,00	0,00	0,00	0,00	0,00	0,00	0,00	0,00
TIP I	CENTRALNO GRIJANJE I KLIMA	123,58	131,54	133,82	143,95	146,54	147,52	148,62	151,15	154,50	154,52	157,53	163,49
TIP II		107,17	112,08	114,30	123,11	125,17	125,92	127,27	129,14	131,08	131,89	135,08	139,50
TIP III		103,54	108,91	111,01	119,52	121,59	122,22	123,47	125,42	128,31	130,16	131,10	135,86
TIP IV		0,00	0,00	0,00	0,00	0,00	0,00	0,00	0,00	0,00	0,00	0,00	0,00
TIP I	OSTALI RADOVI	36,56	38,21	40,48	43,57	44,25	44,54	44,99	45,76	46,78	46,78	47,69	49,50
TIP II		37,88	39,59	41,93	45,13	45,84	46,14	46,61	47,30	48,01	48,30	49,47	51,09
TIP III		112,50	116,53	121,37	130,63	132,68	133,56	134,91	137,05	140,19	142,22	143,25	148,45
TIP IV		12,41	12,97	13,73	14,78	15,01	15,11	15,27	15,56	15,73	15,73	15,88	16,05
TIP I	SVEUKUPNO RADOVI	1.388,53	1.553,55	1.596,74	1.719,54	1.745,25	1.757,67	1.775,13	1.805,34	1.845,43	1.845,61	1.881,64	1.952,83
TIP II		1.408,83	1.549,66	1.593,48	1.714,98	1.741,64	1.752,98	1.771,21	1.797,25	1.824,28	1.835,52	1.879,95	1.941,42
TIP III		1.702,49	1.853,11	1.909,60	2.055,87	2.088,36	2.101,09	2.122,62	2.156,17	2.205,70	2.237,57	2.253,83	2.335,64
TIP IV		789,85	841,96	871,09	937,17	951,80	956,88	966,19	985,09	995,24	995,34	1.004,98	1.015,94

GRAFIČKI PRIKAZ CIJENE GRAĐENJA

TIP I - IV OSIJEK

CIJENA GRAĐENJA U EUR/m² NETTO KORISNE POVRŠINE

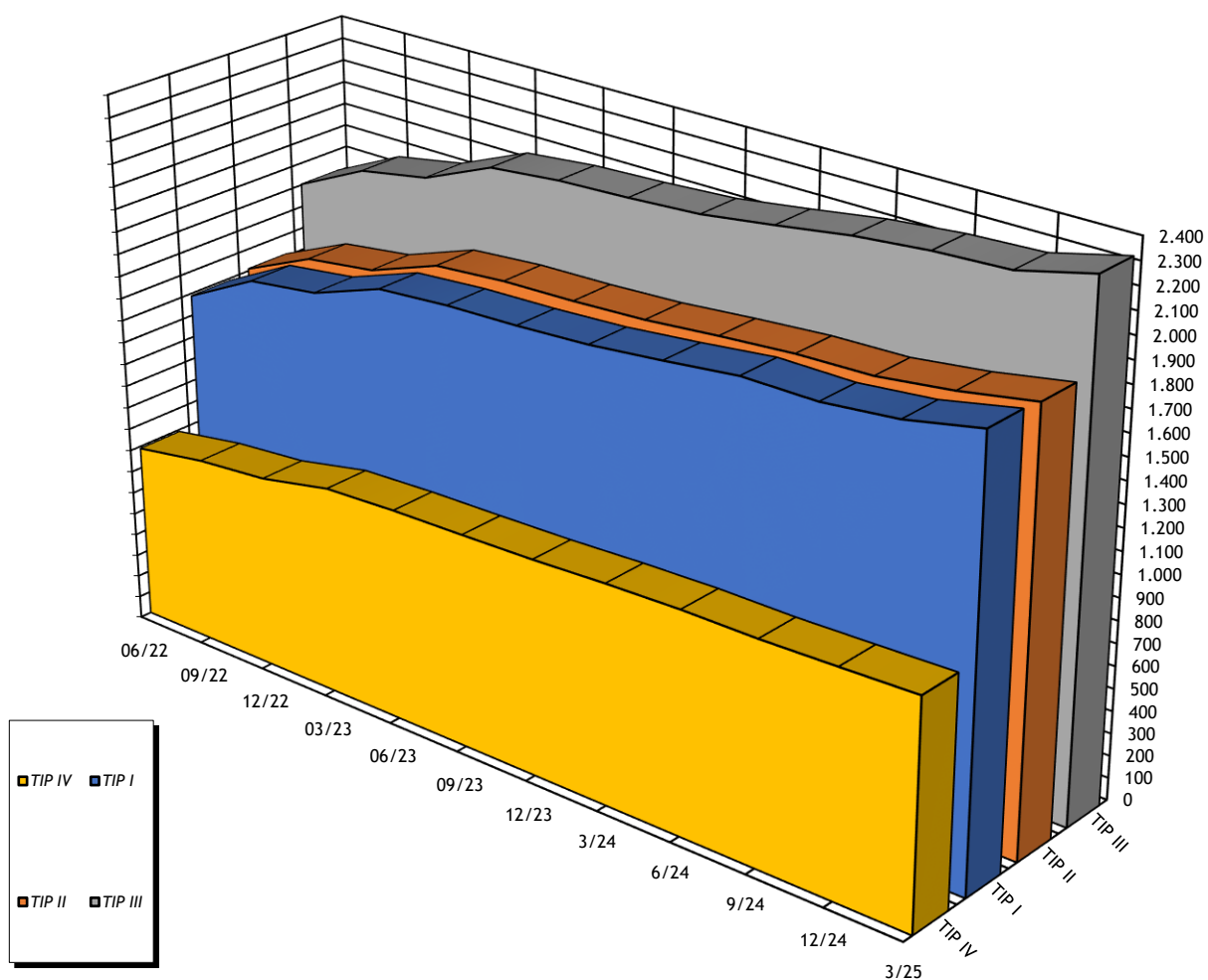

INDEKSNI NIZOVI CIJENA GRAĐENJA OSIJEK(100% predstavlja 01.01.2020.) TIP I - IV

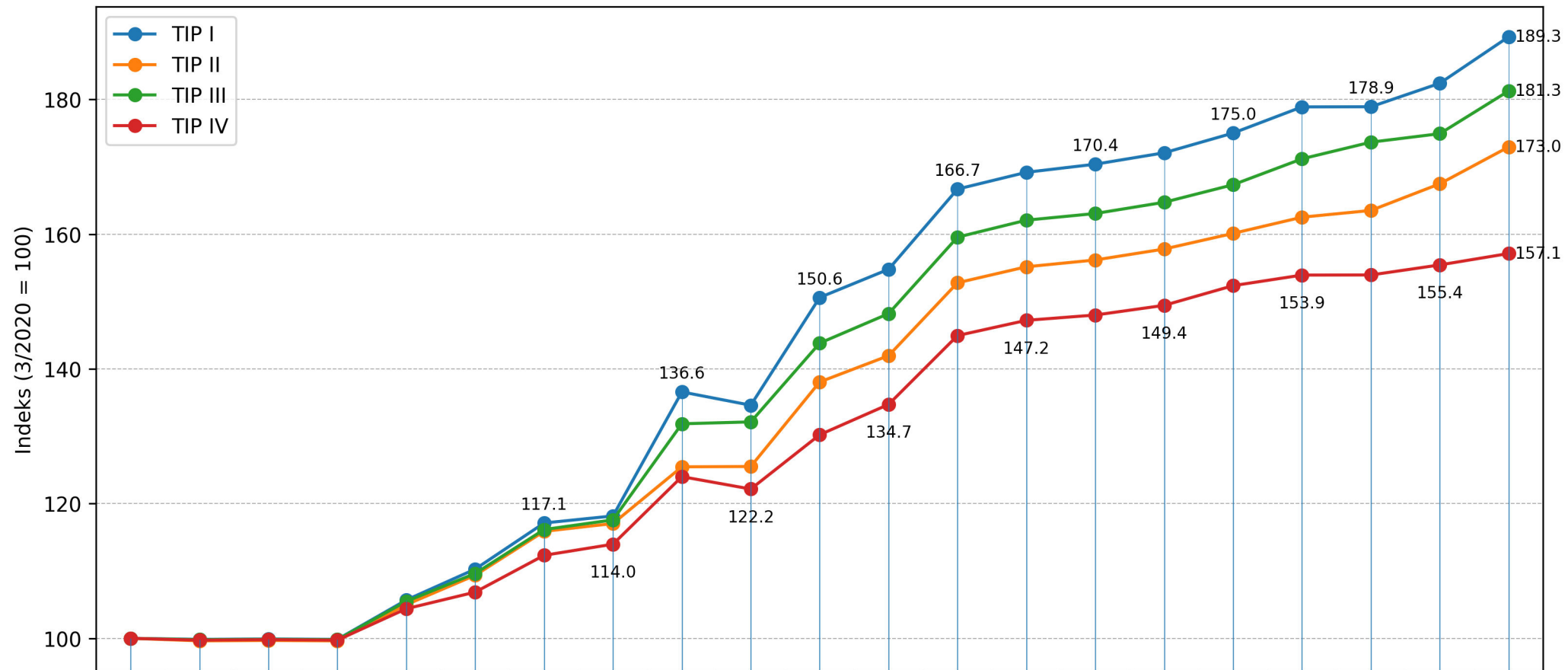

	3/20	6/20	9/20	12/20	3/21	6/21	9/21	12/21	3/22	6/22	9/22	12/22	3/23	6/23	9/23	12/23	3/24	6/24	9/24	12/24	3/25
TIP I	100.0	99.84	99.9	99.84	105.69	110.28	117.12	118.17	136.58	134.61	150.61	154.79	166.7	169.19	170.39	172.09	175.02	178.9	178.92	182.41	189.31
TIP II	100.0	99.63	99.69	99.63	104.99	109.36	115.88	117.05	125.46	125.51	138.06	141.96	152.79	155.16	156.17	157.8	160.12	162.53	163.53	167.48	172.96
TIP III	100.0	99.8	99.86	99.8	105.49	109.63	116.15	117.58	131.85	132.13	143.82	148.21	159.56	162.08	163.07	164.74	167.35	171.19	173.66	174.92	181.27
TIP IV	100.0	99.73	99.81	99.73	104.39	106.86	112.32	113.97	124.01	122.16	130.22	134.73	144.95	147.21	148.0	149.44	152.36	153.93	153.95	155.44	157.13

REKAPITULATIVNI PREGLED CIJENA GRAĐENJA RIJEKA

EUR/m²

TIP GRAĐEVINE	VRSTA RADOVA	2022.			2023.				2024.				2025.
		6/22	9/22	12/22	3/23	6/23	9/23	12/23	3/24	6/24	9/24	12/24	3/25
TIP I	ZEMLJANI RADOVI	11,01	11,67	11,92	13,01	13,22	13,30	13,44	13,67	13,82	13,82	14,20	14,50
TIP II		26,01	27,39	28,08	30,29	30,78	31,00	31,39	32,19	32,39	32,54	32,75	33,11
TIP III		98,30	100,94	103,21	111,50	112,92	114,29	115,08	116,33	116,89	118,35	118,57	122,94
TIP IV		39,71	41,77	42,63	46,68	47,32	47,63	48,10	48,49	49,20	49,68	50,20	51,86
TIP I	KONSTRUKCIJA I FAZA	658,23	784,16	809,79	849,78	863,21	869,52	880,35	894,87	904,76	904,85	929,64	949,31
TIP II		632,38	728,51	753,39	801,37	814,83	819,65	828,33	849,51	854,82	858,73	864,18	873,78
TIP III		797,43	907,65	938,57	994,54	1.009,90	1.017,17	1.027,25	1.038,36	1.043,42	1.056,43	1.058,37	1.097,41
TIP IV		593,93	634,18	659,34	709,21	721,31	726,83	733,98	739,97	750,76	758,05	766,04	791,37
TIP I	KONSTRUKCIJA II FAZA	238,56	257,54	261,05	282,58	286,91	288,85	291,95	296,76	300,04	300,07	308,29	314,82
TIP II		286,81	309,81	315,68	339,67	344,96	347,10	350,84	359,81	362,06	363,72	366,03	370,09
TIP III		236,65	252,75	257,91	277,42	281,87	283,62	286,51	289,61	291,02	294,65	295,19	306,08
TIP IV		143,81	153,04	155,40	166,64	169,10	170,47	171,93	173,33	175,86	177,57	179,44	185,37
TIP I	ZAVRŠNI RADOVI	143,08	141,51	146,74	166,39	168,85	169,76	171,39	174,22	176,14	176,16	180,99	184,82
TIP II		124,40	125,50	129,12	141,11	143,35	144,22	145,48	149,20	150,13	150,82	151,78	153,46
TIP III		149,97	151,37	157,64	171,49	174,34	175,41	177,41	179,33	180,21	182,45	182,79	189,53
TIP IV		0,00	0,00	0,00	0,00	0,00	0,00	0,00	0,00	0,00	0,00	0,00	0,00
TIP I	ELEKTROINSTALAT. RADOVI	75,50	84,47	86,82	93,05	94,48	95,15	96,23	97,82	98,90	98,91	101,62	103,77
TIP II		76,60	84,26	86,64	92,93	94,43	95,01	96,00	98,45	99,07	99,52	100,15	101,26
TIP III		92,57	100,76	103,83	111,11	112,84	113,64	114,76	116,00	116,57	118,02	118,24	122,60
TIP IV		0,00	0,00	0,00	0,00	0,00	0,00	0,00	0,00	0,00	0,00	0,00	0,00
TIP I	VODOVOD I KANALIZACIJA	102,01	104,44	106,12	118,12	119,81	120,66	121,91	123,92	125,29	125,30	128,74	131,46
TIP II		117,58	122,51	124,33	135,38	137,53	138,36	139,66	143,23	144,12	144,78	145,70	147,32
TIP III		111,53	114,20	116,04	127,23	129,33	130,15	131,37	132,80	133,44	135,11	135,35	140,35
TIP IV		0,00	0,00	0,00	0,00	0,00	0,00	0,00	0,00	0,00	0,00	0,00	0,00
TIP I	CENTRALNO GRIJANJE I KLIMA	123,58	131,54	133,82	144,87	146,93	148,14	149,62	152,08	153,76	153,78	157,99	161,34
TIP II		107,17	112,08	114,30	123,23	124,98	125,88	127,20	130,45	131,26	131,86	132,70	134,18
TIP III		103,54	108,91	111,01	119,94	121,79	122,60	123,79	125,13	125,74	127,30	127,54	132,24
TIP IV		0,00	0,00	0,00	0,00	0,00	0,00	0,00	0,00	0,00	0,00	0,00	0,00
TIP I	OSTALI RADOVI	36,56	38,21	40,48	43,57	44,25	44,54	44,99	45,74	46,24	46,25	47,51	48,52
TIP II		37,88	39,59	41,93	45,13	45,84	46,14	46,61	47,80	48,10	48,32	48,63	49,17
TIP III		112,50	116,53	121,37	130,17	132,22	133,09	134,44	135,89	136,56	138,26	138,51	143,62
TIP IV		12,41	12,97	13,73	14,78	15,01	15,11	15,27	15,39	15,62	15,77	15,93	16,46
TIP I	SVEUKUPNO RADOVI	1.388,53	1.553,55	1.596,74	1.711,36	1.737,66	1.749,93	1.769,88	1.799,08	1.818,96	1.819,14	1.868,98	1.908,54
TIP II		1.408,83	1.549,66	1.593,48	1.709,12	1.736,71	1.747,36	1.765,51	1.810,65	1.821,97	1.830,31	1.841,91	1.862,38
TIP III		1.702,49	1.853,11	1.909,60	2.043,40	2.075,20	2.089,98	2.110,61	2.133,45	2.143,84	2.170,57	2.174,57	2.254,77
TIP IV		789,85	841,96	871,09	937,31	952,75	960,05	969,28	977,19	991,44	1.001,07	1.011,62	1.045,07

GRAFIČKI PRIKAZ CIJENE GRAĐENJA

TIP I - IV RIJEKA

CIJENA GRAĐENJA U EUR/m² NETTO KORISNE POVRŠINE

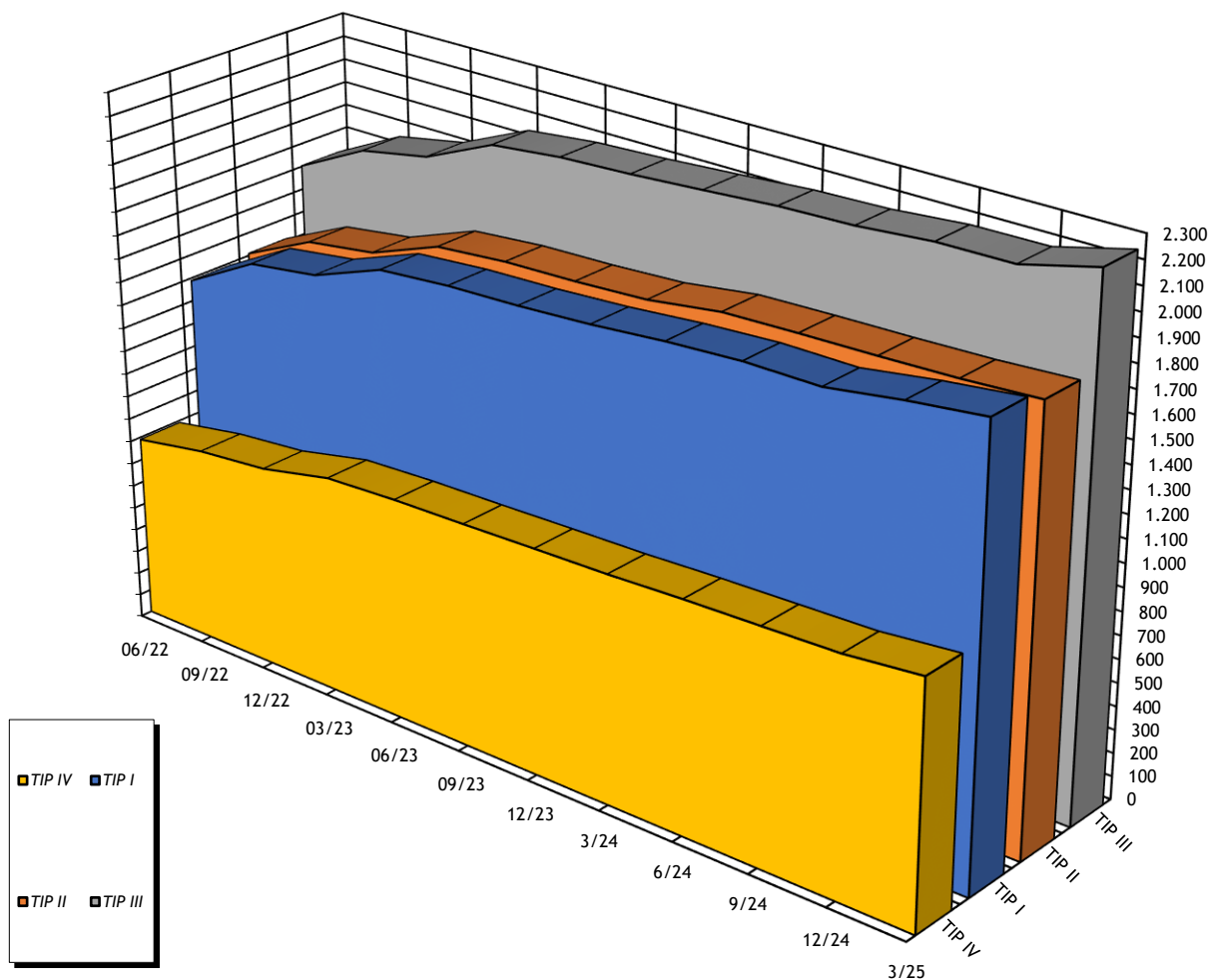

INDEKSNI NIZOVI CIJENA GRAĐENJA RIJEKA (100% predstavlja 01.01.2020.) TIP I - IV

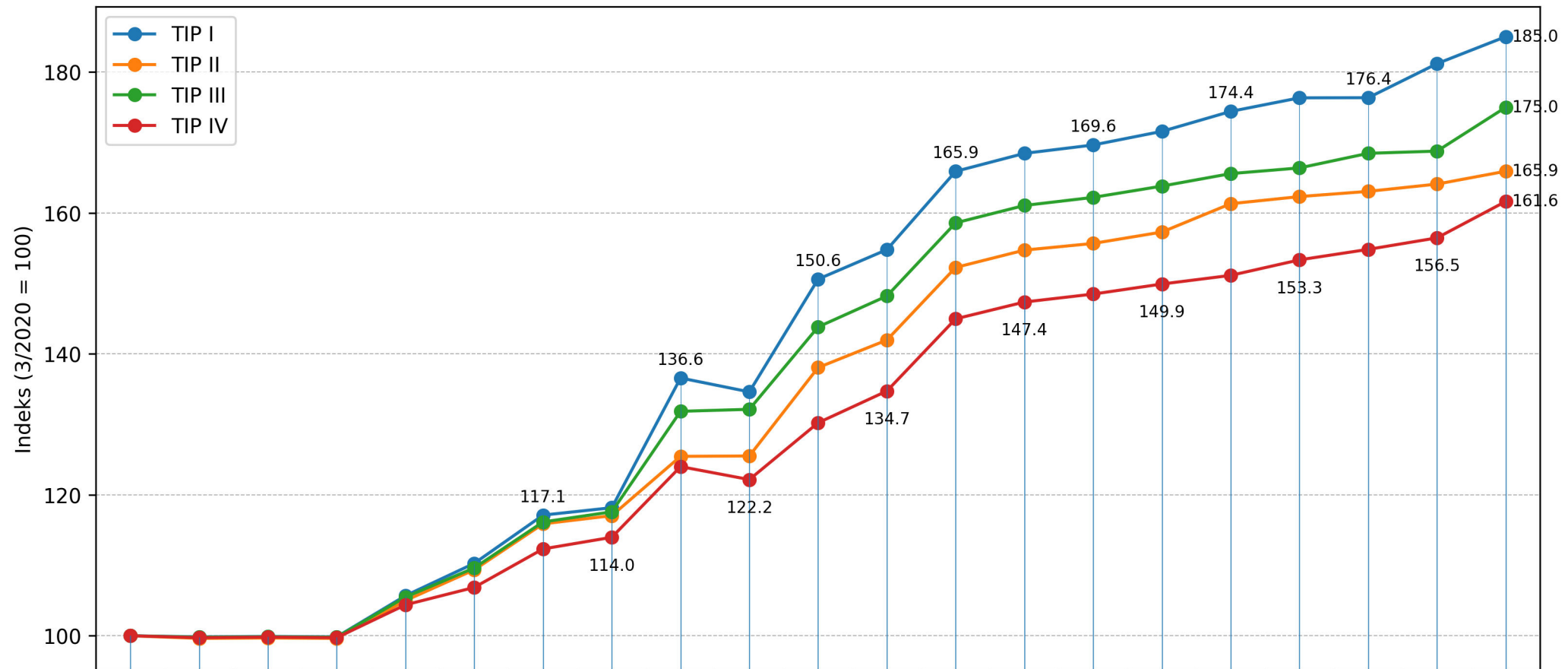

	3/20	6/20	9/20	12/20	3/21	6/21	9/21	12/21	3/22	6/22	9/22	12/22	3/23	6/23	9/23	12/23	3/24	6/24	9/24	12/24	3/25
TIP I	100.0	99.84	99.9	99.84	105.69	110.28	117.12	118.17	136.58	134.61	150.61	154.79	165.9	168.45	169.64	171.58	174.41	176.34	176.35	181.18	185.02
TIP II	100.0	99.63	99.69	99.63	104.99	109.36	115.88	117.05	125.46	125.51	138.06	141.96	152.27	154.72	155.67	157.29	161.31	162.32	163.06	164.1	165.92
TIP III	100.0	99.8	99.86	99.8	105.49	109.63	116.15	117.58	131.85	132.13	143.82	148.21	158.59	161.06	162.21	163.81	165.58	166.39	168.46	168.77	175.0
TIP IV	100.0	99.73	99.81	99.73	104.39	106.86	112.32	113.97	124.01	122.16	130.22	134.73	144.97	147.36	148.49	149.92	151.14	153.34	154.83	156.46	161.64

REKAPITULATIVNI PREGLED CIJENA GRAĐENJA SPLIT

EUR/m²

TIP GRAĐEVINE	VRSTA RADOVA	2022.			2023.				2024.				2025.
		6/22	9/22	12/22	3/23	6/23	9/23	12/23	3/24	6/24	9/24	12/24	3/25
TIP I	ZEMLJANI RADOVI	11,01	11,67	11,92	12,70	12,90	13,01	13,11	13,13	13,14	13,14	13,30	13,53
TIP II		26,01	27,39	28,08	30,16	30,64	30,92	31,15	31,82	32,40	32,40	33,29	33,89
TIP III		98,30	100,94	103,21	110,91	112,67	113,68	114,52	115,70	115,74	116,39	119,70	122,90
TIP IV		39,71	41,77	42,63	45,33	46,05	46,46	46,81	47,44	48,60	49,02	49,75	51,61
TIP I	KONSTRUKCIJA I FAZA	658,23	784,16	809,79	884,90	898,93	907,02	913,73	915,03	915,99	916,08	927,03	942,79
TIP II		632,38	728,51	753,39	819,43	832,42	839,91	846,13	864,46	880,22	880,30	904,46	920,82
TIP III		797,43	907,65	938,57	1.015,86	1.031,97	1.041,25	1.048,96	1.059,72	1.060,15	1.066,06	1.096,37	1.125,75
TIP IV		593,93	634,18	659,34	721,80	733,24	739,84	745,31	755,37	773,90	780,62	792,10	821,82
TIP I	KONSTRUKCIJA II FAZA	238,56	257,54	261,05	280,95	285,41	287,98	290,11	290,52	290,82	290,85	294,33	299,34
TIP II		286,81	309,81	315,68	340,48	345,87	348,99	351,57	359,19	365,73	365,77	375,80	382,60
TIP III		236,65	252,75	257,91	277,76	282,17	284,71	286,81	289,76	289,87	291,49	299,78	307,81
TIP IV		143,81	153,04	155,40	166,41	169,04	170,56	171,83	174,14	178,42	179,97	182,61	189,46
TIP I	ZAVRŠNI RADOVI	143,08	141,51	146,74	162,39	164,97	166,45	167,68	167,92	168,10	168,11	170,12	173,02
TIP II		124,40	125,50	129,12	138,85	141,05	142,32	143,37	146,48	149,15	149,16	153,25	156,03
TIP III		149,97	151,37	157,64	169,53	172,22	173,77	175,06	176,85	176,92	177,91	182,97	187,87
TIP IV		0,00	0,00	0,00	0,00	0,00	0,00	0,00	0,00	0,00	0,00	0,00	0,00
TIP I	ELEKTROINSTALAT. RADOVI	75,50	84,47	86,82	94,56	96,05	96,91	97,64	97,78	97,88	97,89	99,06	100,74
TIP II		76,60	84,26	86,64	93,78	95,26	96,12	96,83	98,93	100,73	100,74	103,51	105,38
TIP III		92,57	100,76	103,83	112,07	113,85	114,85	115,72	116,91	116,96	117,61	120,95	124,20
TIP IV		0,00	0,00	0,00	0,00	0,00	0,00	0,00	0,00	0,00	0,00	0,00	0,00
TIP I	VODOVOD I KANALIZACIJA	102,01	104,44	106,12	116,70	118,55	119,62	120,50	120,67	120,80	120,81	122,26	124,34
TIP II		117,58	122,51	124,33	134,05	136,18	137,40	138,42	141,42	144,00	144,01	147,96	150,64
TIP III		111,53	114,20	116,04	126,29	128,29	129,44	130,40	131,74	131,79	132,53	136,29	139,95
TIP IV		0,00	0,00	0,00	0,00	0,00	0,00	0,00	0,00	0,00	0,00	0,00	0,00
TIP I	CENTRALNO GRIJANJE I KLIMA	123,58	131,54	133,82	143,23	145,50	146,80	147,89	148,10	148,26	148,27	150,05	152,60
TIP II		107,17	112,08	114,30	122,82	124,76	125,88	126,82	129,56	131,93	131,94	135,56	138,01
TIP III		103,54	108,91	111,01	119,49	121,39	122,48	123,39	124,65	124,70	125,40	128,96	132,42
TIP IV		0,00	0,00	0,00	0,00	0,00	0,00	0,00	0,00	0,00	0,00	0,00	0,00
TIP I	OSTALI RADOVI	36,56	38,21	40,48	43,57	44,25	44,54	44,99	45,06	45,10	45,11	45,65	46,42
TIP II		37,88	39,59	41,93	45,13	45,84	46,14	46,61	47,62	48,49	48,49	49,82	50,73
TIP III		112,50	116,53	121,37	129,22	131,25	132,12	133,45	134,82	134,88	135,63	139,49	143,22
TIP IV		12,41	12,97	13,73	14,78	15,01	15,11	15,27	15,47	15,85	15,99	16,22	16,83
TIP I	SVEUKUPNO RADOVI	1.388,53	1.553,55	1.596,74	1.738,99	1.766,55	1.782,33	1.795,65	1.798,21	1.800,09	1.800,28	1.821,79	1.852,77
TIP II		1.408,83	1.549,66	1.593,48	1.724,70	1.752,03	1.767,68	1.780,90	1.819,48	1.852,64	1.852,83	1.903,66	1.938,11
TIP III		1.702,49	1.853,11	1.909,60	2.061,14	2.093,79	2.112,30	2.128,31	2.150,15	2.151,01	2.163,00	2.224,51	2.284,11
TIP IV		789,85	841,96	871,09	948,32	963,35	971,98	979,21	992,42	1.016,77	1.025,60	1.040,68	1.079,73

GRAFIČKI PRIKAZ CIJENE GRAĐENJA

TIP I - IV SPLIT

CIJENA GRAĐENJA U EUR/m² NETTO KORISNE POVRŠINE

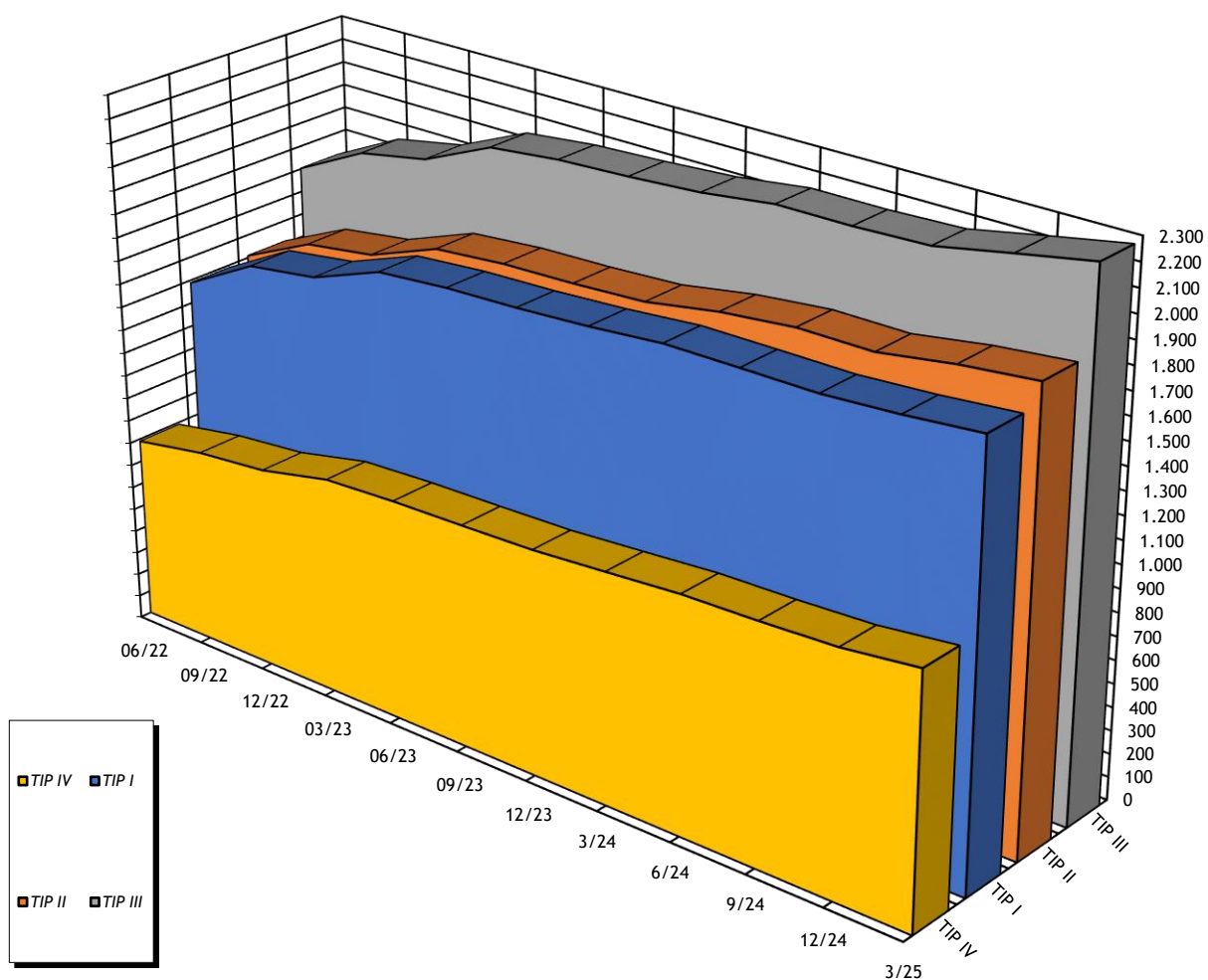

INDEKSNI NIZOVI CIJENA GRAĐENJA SPLIT(100% predstavlja 01.01.2020.) TIP I - IV

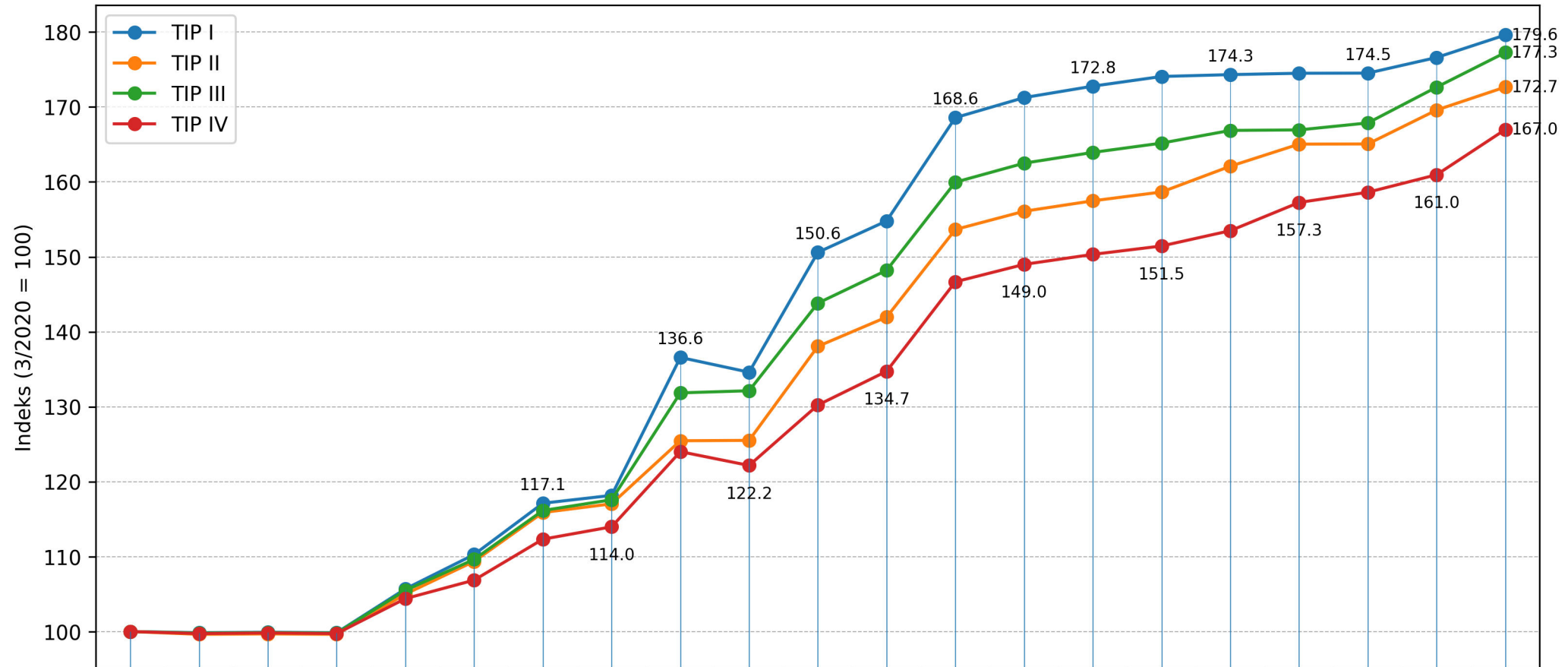

	3/20	6/20	9/20	12/20	3/21	6/21	9/21	12/21	3/22	6/22	9/22	12/22	3/23	6/23	9/23	12/23	3/24	6/24	9/24	12/24	3/25
TIP I	100.0	99.84	99.9	99.84	105.69	110.28	117.12	118.17	136.58	134.61	150.61	154.79	168.58	171.25	172.78	174.08	174.32	174.51	174.52	176.61	179.61
TIP II	100.0	99.63	99.69	99.63	104.99	109.36	115.88	117.05	125.46	125.51	138.06	141.96	153.65	156.09	157.48	158.66	162.1	165.05	165.07	169.6	172.67
TIP III	100.0	99.8	99.86	99.8	105.49	109.63	116.15	117.58	131.85	132.13	143.82	148.21	159.97	162.5	163.94	165.18	166.88	166.95	167.88	172.65	177.28
TIP IV	100.0	99.73	99.81	99.73	104.39	106.86	112.32	113.97	124.01	122.16	130.22	134.73	146.67	149.0	150.33	151.45	153.5	157.26	158.63	160.96	167.0

REKAPITULATIVNI PREGLED CIJENA GRAĐENJA ZAGREB

EUR/m²

TIP GRAĐEVINE	VRSTA RADOVA	2022.			2023.				2024.				2025.
		6/22	9/22	12/22	3/23	6/23	9/23	12/23	3/24	6/24	9/24	12/24	3/25
TIP I	ZEMLJANI RADOVI	11,01	11,67	11,92	12,89	13,08	13,15	13,31	13,44	13,44	13,47	13,64	13,76
TIP II		26,01	27,39	28,08	30,26	30,77	30,91	31,20	31,73	31,73	31,74	32,11	32,74
TIP III		98,30	100,94	103,21	111,59	113,23	113,66	114,74	115,97	117,58	118,76	121,80	125,53
TIP IV		39,71	41,77	42,63	46,16	46,87	47,11	47,58	47,92	47,97	48,67	49,70	51,27
TIP I	KONSTRUKCIJA I FAZA	658,23	784,16	809,79	871,25	885,29	891,53	900,09	908,53	908,62	910,39	922,11	929,91
TIP II		632,38	728,51	753,39	811,83	825,39	830,15	838,72	852,98	853,07	853,15	863,19	880,21
TIP III		797,43	907,65	938,57	1.012,66	1.028,35	1.035,53	1.045,06	1.056,24	1.070,85	1.081,59	1.109,32	1.143,29
TIP IV		593,93	634,18	659,34	727,22	739,27	744,27	751,30	756,61	757,44	768,50	784,81	809,47
TIP I	KONSTRUKCIJA II FAZA	238,56	257,54	261,05	296,22	300,93	302,67	305,77	308,63	308,66	309,26	313,24	315,89
TIP II		286,81	309,81	315,68	345,74	351,19	353,51	357,15	363,22	363,26	363,29	367,57	374,81
TIP III		236,65	252,75	257,91	285,09	289,46	291,55	294,53	297,68	301,80	304,83	312,65	322,22
TIP IV		143,81	153,04	155,40	170,00	172,71	173,90	175,67	176,91	177,11	179,69	183,51	189,27
TIP I	ZAVRŠNI RADOVI	143,08	141,51	146,74	165,92	168,35	169,35	171,40	173,01	173,02	173,36	175,59	177,08
TIP II		124,40	125,50	129,12	141,17	143,91	144,40	145,99	148,47	148,49	148,50	150,25	153,21
TIP III		149,97	151,37	157,64	171,23	174,03	174,98	176,73	178,62	181,10	182,91	187,60	193,35
TIP IV		0,00	0,00	0,00	0,00	0,00	0,00	0,00	0,00	0,00	0,00	0,00	0,00
TIP I	ELEKTROINSTALAT. RADOVI	75,50	84,47	86,82	95,08	96,59	97,24	98,21	99,13	99,14	99,34	100,62	101,47
TIP II		76,60	84,26	86,64	93,84	95,40	95,94	96,94	98,59	98,60	98,61	99,77	101,74
TIP III		92,57	100,76	103,83	112,74	114,49	115,25	116,37	117,61	119,24	120,43	123,52	127,30
TIP IV		0,00	0,00	0,00	0,00	0,00	0,00	0,00	0,00	0,00	0,00	0,00	0,00
TIP I	VODOVOD I KANALIZACIJA	102,01	104,44	106,12	116,53	118,33	119,14	120,32	121,45	121,46	121,70	123,26	124,31
TIP II		117,58	122,51	124,33	134,64	136,63	137,46	138,96	141,32	141,33	141,35	143,01	145,83
TIP III		111,53	114,20	116,04	127,22	129,14	130,05	131,63	133,04	134,88	136,23	139,73	144,01
TIP IV		0,00	0,00	0,00	0,00	0,00	0,00	0,00	0,00	0,00	0,00	0,00	0,00
TIP I	CENTRALNO GRIJANJE I KLIMA	123,58	131,54	133,82	147,25	149,61	150,72	152,16	153,59	153,60	153,90	155,88	157,20
TIP II		107,17	112,08	114,30	123,28	125,41	126,00	127,33	129,49	129,51	129,52	131,04	133,63
TIP III		103,54	108,91	111,01	119,98	121,94	122,68	123,84	125,16	126,90	128,17	131,45	135,48
TIP IV		0,00	0,00	0,00	0,00	0,00	0,00	0,00	0,00	0,00	0,00	0,00	0,00
TIP I	OSTALI RADOVI	36,56	38,21	40,48	43,57	44,25	44,54	44,99	45,42	45,42	45,51	46,09	46,48
TIP II		37,88	39,59	41,93	45,13	45,84	46,14	46,61	47,40	47,41	47,41	47,97	48,92
TIP III		112,50	116,53	121,37	132,86	134,94	135,83	137,21	138,68	140,60	142,01	145,65	150,11
TIP IV		12,41	12,97	13,73	14,78	15,01	15,11	15,27	15,37	15,39	15,62	15,95	16,45
TIP I	SVEUKUPNO RADOVI	1.388,53	1.553,55	1.596,74	1.748,70	1.776,45	1.788,35	1.806,26	1.823,20	1.823,38	1.826,92	1.850,44	1.866,10
TIP II		1.408,83	1.549,66	1.593,48	1.725,91	1.754,54	1.764,52	1.782,90	1.813,21	1.813,39	1.813,58	1.834,91	1.871,09
TIP III		1.702,49	1.853,11	1.909,60	2.073,36	2.105,58	2.119,53	2.140,11	2.163,01	2.192,93	2.214,93	2.271,72	2.341,27
TIP IV		789,85	841,96	871,09	958,17	973,86	980,39	989,82	996,82	997,91	1.012,47	1.033,97	1.066,46

GRAFIČKI PRIKAZ CIJENE GRAĐENJA

TIP I - IV ZAGREB

CIJENA GRAĐENJA U EUR/m² NETTO KORISNE POVRŠINE

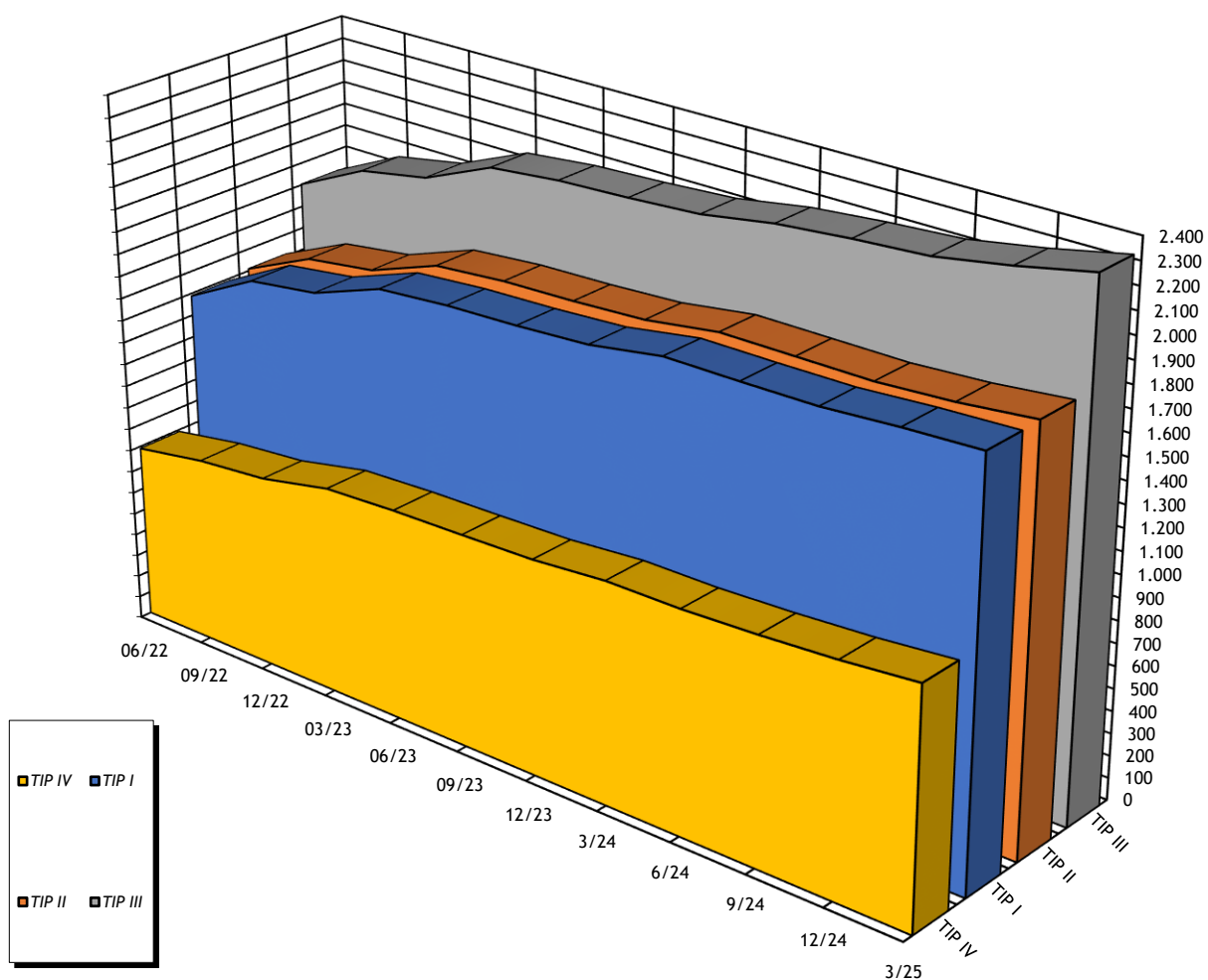

INDEKSNI NIZOVI CIJENA GRAĐENJA ZAGREB(100% predstavlja 01.01.2020.)

TIP I - IV

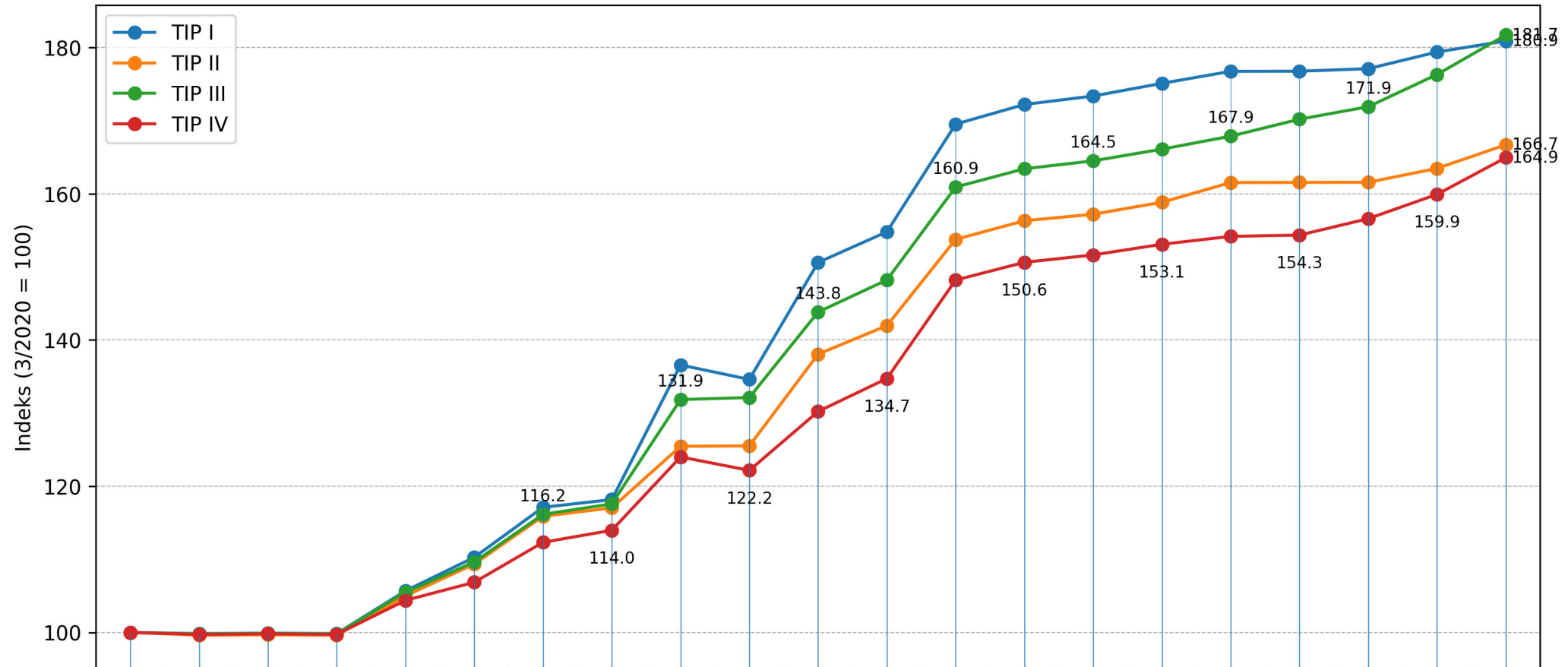

	3/20	6/20	9/20	12/20	3/21	6/21	9/21	12/21	3/22	6/22	9/22	12/22	3/23	6/23	9/23	12/23	3/24	6/24	9/24	12/24	3/25
TIP I	100.0	99.84	99.9	99.84	105.69	110.28	117.12	118.17	136.58	134.61	150.61	154.79	169.52	172.21	173.37	175.1	176.75	176.76	177.11	179.39	180.9
TIP II	100.0	99.63	99.69	99.63	104.99	109.36	115.88	117.05	125.46	125.51	138.06	141.96	153.76	156.31	157.2	158.84	161.54	161.56	161.57	163.47	166.7
TIP III	100.0	99.8	99.86	99.8	105.49	109.63	116.15	117.58	131.85	132.13	143.82	148.21	160.92	163.42	164.5	166.1	167.88	170.2	171.91	176.31	181.71
TIP IV	100.0	99.73	99.81	99.73	104.39	106.86	112.32	113.97	124.01	122.16	130.22	134.73	148.2	150.62	151.63	153.09	154.18	154.34	156.6	159.92	164.95

6. PRORAČUN ETALONSKE CIJENE STANA

ETALONSKA GRAĐEVINA

ETALONSKA GRAĐEVINA PREMA UREDBI O NAČINU UTVRĐIVANJA CIJENE STANA I GARAŽE
(NN br. 35/92, 72/92, 83/93) JE TIPSKA GRAĐEVINA 1. (TIP I) IZ OVOG BILTENA

BILTEN 3/25

1. Struktura cijene građenja

Građenje građevine	97,00 %
Glavni projekt	1,80 %
Kalkulacije i procjene	0,20 %
Priključci	1,00 %
Ukupno:	100,00 %

$$C_e = \frac{\text{Cijena građenja iz Biltena}}{0,97}$$

2. Definiranje etalonske građevine :

Građevina je definirana karakteristikama tipske građevine broj 1 (TIP I) - Gređice K1

GRAD	GRAĐENJE ETALONSKE GRAĐEVINE/m ²	Ce/m ²
ZAGREB	1866,10	1923,81
SPLIT	1852,77	1910,08
RIJEKA	1908,54	1967,57
OSIJEK	1952,83	2013,23
UKUPNO	-	Ce= 1.953,67

3. Prosječna cijena C_e za Republiku Hrvatsku na dan 31. ožujka 2025. g. prema podacima IGH (dobivenih na osnovu praćenja cijena usluga, radova i građ. materijala u Zagrebu, Splitu, Rijeci i Osijeku) iznosila je 1953,67 EUR/m² bez PDV-a.

INDEKSNI NIZ PROSJEČNE CIJENE ETALONSKE GRAĐEVINE

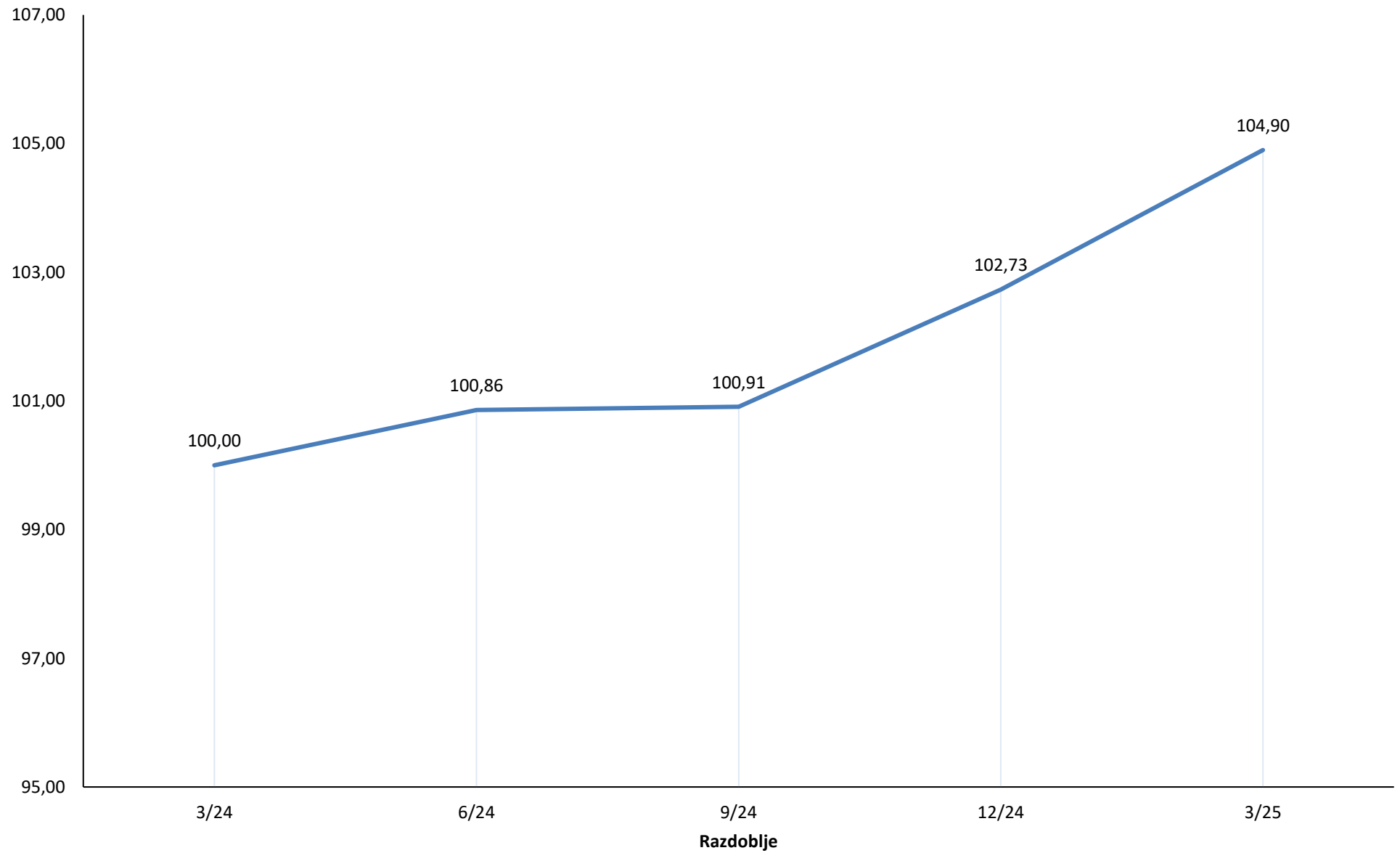

G. NADOGRADNJA I - CIJENE GRAĐENJA TIPSKIH GRAĐEVINA V i VI

PREGLED TIPOVA

A	B	C
<p>A.1 - P+KAT+KROVIŠTE Bilten str. 193 TEMELJI: trakasti KONSTRUKCIJA: AB + opeka MEĐUKATNA KONSTRUKCIJA: AB ploča KROVNA KONSTRUKCIJA: AB ploča OVOJNICA: žbukana fasada tipa Demit + završna silikatna žbuka VANJSKA VRATA I PROZORI: drvena vanjska i unutarnja stolarija KROV: kosi krov - trapezni lim T55 na drvenoj potkonstrukciji PREGRADNI ZIDOVI: opeka ZAVRŠNE OBRADBE: parket, ker. pločice, žbukano i bojano</p>	<p>B.3 - P+KAT (ravni krov) Bilten str. 284 TEMELJI: trakasti KONSTRUKCIJA: AB + opeka MEĐUKATNA KONSTRUKCIJA: AB ploča + FERT strop KROVNA KONSTRUKCIJA: AB ploča + FERT strop OVOJNICA: ventilirana fasada, fasadna opeka VANJSKA VRATA I PROZORI: aluminijska vanjska, drvena unutarnja stolarija KROV: ravni neprohodni krov PREGRADNI ZIDOVI: nosivi blok opeka, nenosivi GK ploče ZAVRŠNE OBRADBE: žbukano i bojano PODOVI: laminat, ker. pločice STUBIŠTE: AB, ker. pločice</p>	<p>C - GARAŽA Bilten str. 323 TEMELJI: trakasti KONSTRUKCIJA: AB + opeka OVOJNICA: žbukana toplinsko izolacijskom žbukom + završna fasadna silikatna žbuka VANJSKA VRATA I PROZORI: metalni prozor i metalna garažna podizna vrata KROVNA KONSTRUKCIJA: drvena KROV: kosi dvostrešni krov - pokrov tipa Gerard ZAVRŠNE OBRADBE: boja, ker. pločice PODOVI: betonski</p>
<p>A.1.a – PO+P+KAT+KROVIŠTE Bilten str. 206 TEMELJI: trakasti KONSTRUKCIJA: AB + opeka MEĐUKATNA KONSTRUKCIJA: AB ploča KROVNA KONSTRUKCIJA: AB ploča OVOJNICA: žbukana fasada tipa Demit + završna silikatna žbuka VANJSKA VRATA I PROZORI: drvena vanjska i unutarnja stolarija KROV: kosi krov - trapezni lim T55 na drvenoj potkonstrukciji PREGRADNI ZIDOVI: opeka ZAVRŠNE OBRADBE: parket, ker. pločice, žbukano i bojano</p>	<p>B.3.a - PO+P+KAT (ravni krov) Bilten str. 297 TEMELJI: trakasti KONSTRUKCIJA: AB + opeka MEĐUKATNA KONSTRUKCIJA: AB ploča + FERT strop KROVNA KONSTRUKCIJA: AB ploča + FERT strop OVOJNICA: ventilirana fasada, fasadna opeka VANJSKA VRATA I PROZORI: aluminijska vanjska, drvena unutarnja stolarija KROV: ravni neprohodni krov PREGRADNI ZIDOVI: nosivi blok opeka, nenosivi GK ploče ZAVRŠNE OBRADBE: žbukano i bojano PODOVI: laminat, ker. pločice STUBIŠTE: AB, ker. pločice</p>	
<p>A.2 - P+POT (stambeno) Bilten str. 219 TEMELJI: trakasti KONSTRUKCIJA: AB + opeka MEĐUKATNA KONSTRUKCIJA: AB ploča KROVNA KONSTRUKCIJA: drvena OVOJNICA: žbukana fasada tipa Demit + završna silikatna žbuka VANJSKA VRATA I PROZORI: drvena vanjska i unutarnja stolarija KROV: kosi krov - pokrov tipa Gerard PREGRADNI ZIDOVI: opeka ZAVRŠNE OBRADBE: parket, ker. pločice, žbukano i bojano</p>	<p>B.3.b - PO+P+KAT (ravni krov) Bilten str. 310 TEMELJI: trakasti KONSTRUKCIJA: AB + opeka MEĐUKATNA KONSTRUKCIJA: AB ploča + FERT strop KROVNA KONSTRUKCIJA: AB ploča + FERT strop OVOJNICA: ventilirana fasada, fasadna opeka VANJSKA VRATA I PROZORI: aluminijska vanjska, drvena unutarnja stolarija KROV: ravni neprohodni krov PREGRADNI ZIDOVI: nosivi blok opeka, nenosivi GK ploče ZAVRŠNE OBRADBE: žbukano i bojano PODOVI: laminat, ker. pločice STUBIŠTE: AB, ker. pločice</p>	
<p>A.2.a - PO+P+POT (stambeno) Bilten str. 232 TEMELJI: trakasti KONSTRUKCIJA: AB + opeka MEĐUKATNA KONSTRUKCIJA: AB ploča KROVNA KONSTRUKCIJA: drvena OVOJNICA: žbukana fasada tipa Demit + završna silikatna žbuka VANJSKA VRATA I PROZORI: drvena vanjska i unutarnja stolarija KROV: kosi krov - pokrov tipa Gerard PREGRADNI ZIDOVI: opeka ZAVRŠNE OBRADBE: parket, ker. pločice, žbukano i bojano</p>		
<p>A.2.b - PO+P+POT (stambeno) Bilten str. 245 TEMELJI: trakasti KONSTRUKCIJA: AB + opeka MEĐUKATNA KONSTRUKCIJA: AB ploča KROVNA KONSTRUKCIJA: drvena OVOJNICA: žbukana fasada tipa Demit + završna silikatna žbuka VANJSKA VRATA I PROZORI: drvena vanjska i unutarnja stolarija KROV: kosi krov - pokrov tipa Gerard PREGRADNI ZIDOVI: opeka ZAVRŠNE OBRADBE: parket, ker. pločice, žbukano i bojano</p>		
<p>A.3 - P+KAT (ravni krov) Bilten str. 258 TEMELJI: trakasti KONSTRUKCIJA: AB + opeka MEĐUKATNA KONSTRUKCIJA: AB ploča KROVNA KONSTRUKCIJA: AB ploča OVOJNICA: žbukana fasada tipa Demit + završna silikatna žbuka VANJSKA VRATA I PROZORI: drvena vanjska i unutarnja stolarija KROV: ravni neprohodni krov PREGRADNI ZIDOVI: opeka ZAVRŠNE OBRADBE: parket, ker. pločice, žbukano i bojano</p>		
<p>A.3.a - PO+P+KAT (ravni krov) Bilten str. 271 TEMELJI: trakasti KONSTRUKCIJA: AB + opeka MEĐUKATNA KONSTRUKCIJA: AB ploča KROVNA KONSTRUKCIJA: AB ploča OVOJNICA: žbukana fasada tipa Demit + završna silikatna žbuka VANJSKA VRATA I PROZORI: drvena vanjska i unutarnja stolarija KROV: ravni neprohodni krov PREGRADNI ZIDOVI: opeka ZAVRŠNE OBRADBE: parket, ker. pločice, žbukano i bojano</p>		

TIPSKA GRAĐEVINA V – A.1

SAMOSTOJEĆA OBITELJSKA KUĆA – TIP A.1

NAMJENA

Samostojeća građevina - obiteljska kuća namijenjena stanovanju, za 4 osobe (2 odrasle osobe i 2 djece) koja sadrži jednu stambenu jedinicu.

VELIČINA I POVRŠINA GRAĐEVINE

Stambena građevina je dvoetažna, a čine ju prizemlje, kat i krovnište.

Maksimalne tlocrtno dimenzije stambene građevine su 13,22 x 6,72 m, a tlocrtna površina iznosi 89 m². Visina građevine mjerena od kote konačno zaravnatog terena uz pročelje do vrha nadozida - atike građevine iznosi 655 cm.

GRAĐEVINSKA BRUTO POVRŠINA GRAĐEVINE (GBP):

- Prizemlje:	84,60 m ²
- Kat:	89,00 m ²
<hr/>	
- ukupno	173,60 m ²

NETO GRAĐEVINSKA POVRŠINA:

- Prizemlje:	68,60 m ²
- Kat:	64,40 m ²
<hr/>	
- ukupno	133,00 m ²

OBLIKOVANJE GRAĐEVINE

Stambena građevina je slobodnostojeća, dvoetažna, pravilnog tlocrta, oblikovana iz jednog volumena. Namijenjena je stanovanju i visine je P+KAT+KROVIŠTE.

Građevina ima kosi limeni krov na AB stropnoj ploči sa nadozidom.

Prizemlje građevine čini dnevni dio: ulaz, dnevni boravak, kuhinja, blagovaonica, kupaonica i izba, kat građevine sačinjavaju dvije spavaće sobe, kupaonica, te galerija - radni prostor. Prizemlje je organizirano na način da su servisni prostori: kupaonica, kuhinja i izba locirani uz ulazni prostor, u sjevernom dijelu građevine, dok su blagovaonica i dnevni boravak otvoreni, međusobno povezani, sa slobodno postavljenim montažnim stubama u središnjem dijelu prostora.

Povezanost prizemlja i kata ostvarena je laganim montažnim jednokrakim stepenicama i galerijom na katu. Galerija je u funkciji radnog prostora, preko kojeg se pristupa ostalim prostorijama: kupaonici i spavaćim sobama.

Građevina je smještena na parceli ograđenom panelnom ogradom djelomično ozelenjenom puzavicama, sa kolnim i pješačkim ulazom. Veličina parcele je 600 m² (30x20m), ima asfaltirani kolni pristup, pješačke površine popločane betonskim opločnicima te zelene površine sa nasadima trave i ukrasnog bilja.

Na parceli je smještena i samostojeća pomoćna građevina – garaža sa dva garažna mjesta BRP 43,00 m².

GRIJANJE I KOMUNALNE INSTALACIJE GRAĐEVINE

Grijanje i hlađenje prostora kao i priprema tople vode vrši se pomoću dizalice topline.

Građevina ima priključak na sustav javne vodoopskrbe, te nije spojena na sustav javne odvodnje već je predviđena izgradnja septičke jame zapremine 25,00 m³.

KONSTRUKCIJA I MATERIJALI

Konstrukcija građevina je klasična: AB temeljne trake 60/80 cm i temeljni zidovi debljine 25 cm, blok opeka 25 cm kao materijal stambenog dijela (nosivih zidova prizemlja i kata). Međukatna konstrukcija stambenog dijela građevine je armiranobetonska ploča debljine 25 cm. Krovna konstrukcija je od AB ploče 20 cm. Krov je kosi, završna obloga od trapeznog lima T55 nagiba 7°, na drvenoj potkonstrukciji (drvene gređice 5/8 cm na razmaku cca 75 cm, drvene rož. 12/14 cm na razmaku 82 cm).

Ulazni predprostor je obložen kamenim pločama u strukturalnom ljepilu.

Vanjska obloga pročelja predviđa se kao žbukana, tipa kao Demit fasada, sa završnom fasadnom silikatnom žbukom.

Ograda francuskog prozora biti će metalna. Stepenice su montažne čelične sa drvenim gazištima.

U prizemlju i na katu se predviđa ugradnja drvene vanjske i unutarnje stolarije. Vanjski otvori imaju zaštitu od sunca: vanjske rolete (prozori prizemlja istočno i zapadno pročelje) te klizne drvene žaluzine (staklene stijene).

Podne obloge su parket u sobama i na galeriji te keramičke pločice u kupaonicama, kuhinji, izbi.

Pregradni zidovi su od opeke debljine 12 cm, završno žbukani i premazani disperznim premazom.

Svi predviđeni materijali su trajni i kvalitetni, a bojom i teksturom usklađeni s okolnim građevinama i krajolikom.

GRAĐEVINA TIP A.1
KARAKTERISTIČNI DIJELOVI TEH. DOKUMENTACIJE

PRESJEK A-A

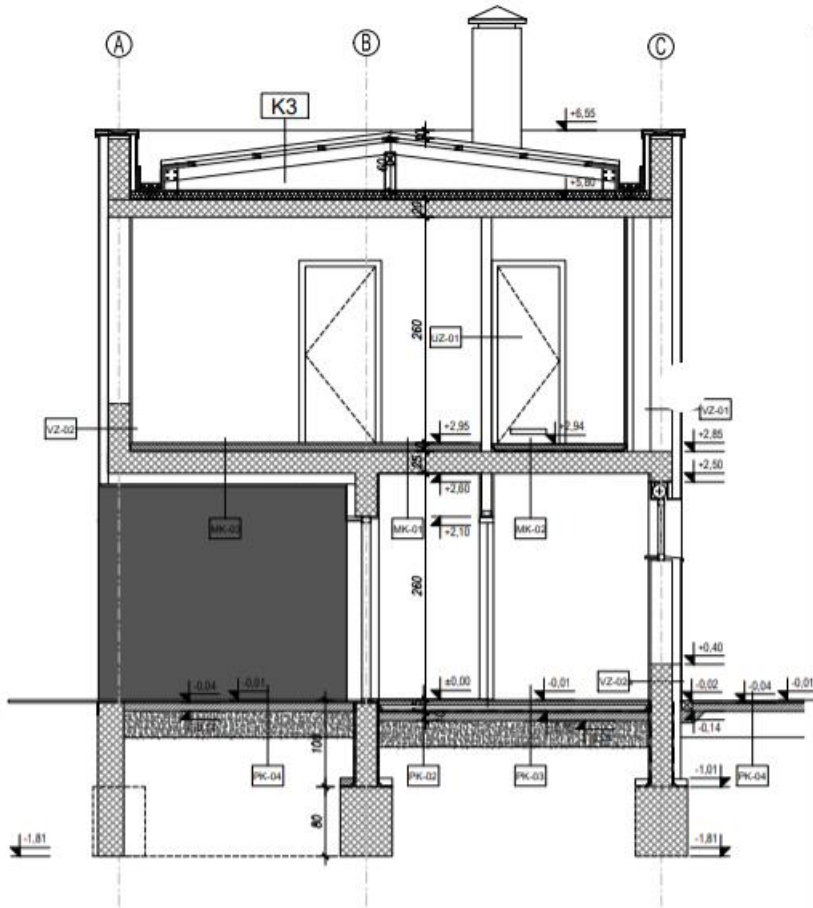

SITUACIJA A+C

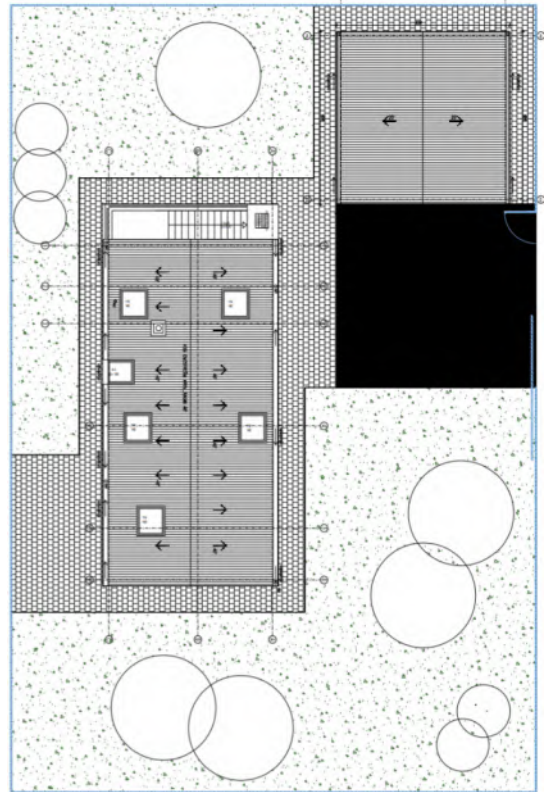

TLOCRT PRIZEMLJA

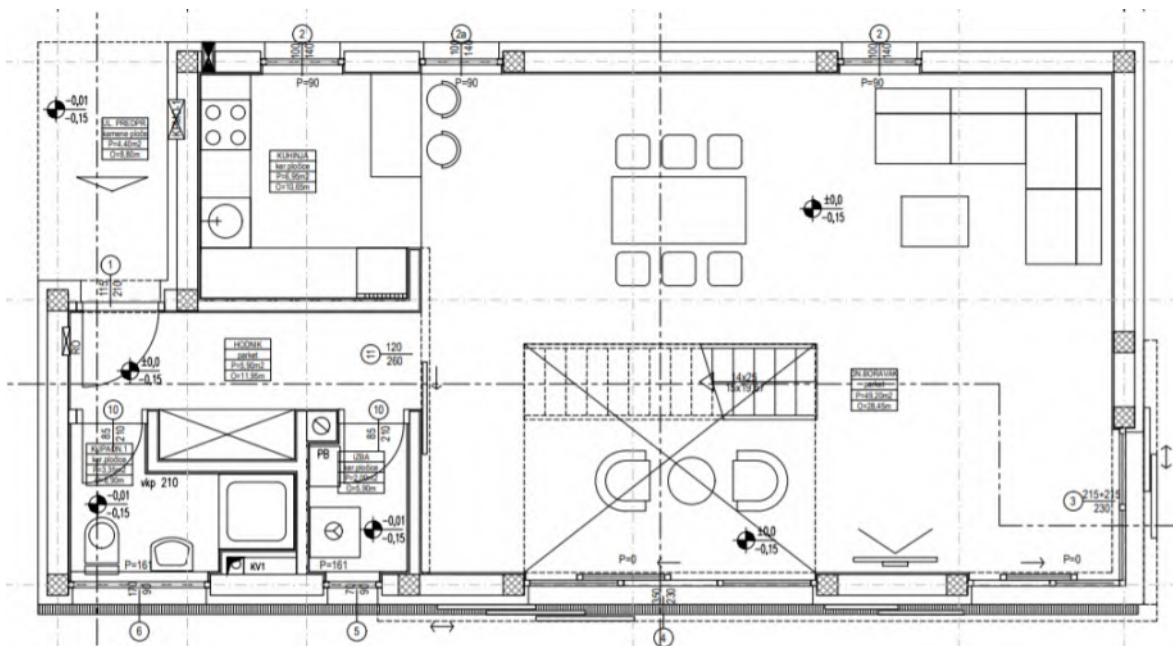

TLOCRT KATA

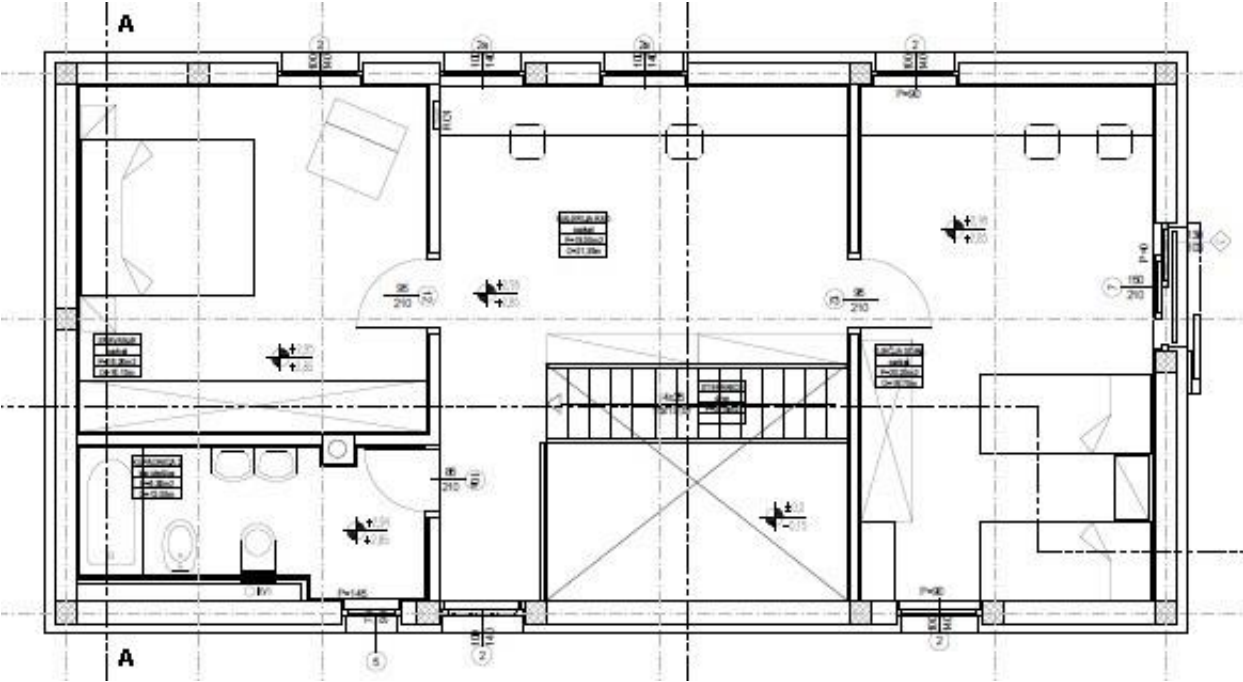

REKAPITULACIJA CIJENE GRAĐENJA TIP V - A.1 OSIJEK

POVRŠINA KUĆE: bruto građevinska (m²) 173,60
netto korisna (m²) 133,00

VRSTA RADA		UKUPNO EUR	EUR/m ² NETTO	UČEŠĆE	
				u grupi	ukupno
ZEMLJANI RADVI	- predradnje	875,33	6,58	12,12%	0,29%
	- iskopi	2.396,16	18,02	33,18%	0,79%
	- nasipavanje i razastiranje	3.951,16	29,71	54,71%	1,31%
	- transporti	0,00	0,00	0,00%	0,00%
	UKUPNO	7.222,65	54,31	100,00%	2,39%
KONSTRUKCIJA I FAZA	- betonski radovi	5.239,76	39,40	3,84%	1,74%
	- armiranobetonski radovi	17.714,24	133,19	12,99%	5,87%
	- mont. konstr. i elementi	1.279,68	9,62	0,94%	0,42%
	- armirački radovi	48.006,31	360,95	35,21%	15,91%
	- tesarski radovi	22.410,84	168,50	16,44%	7,43%
	- zidarski radovi	41.676,43	313,36	30,57%	13,81%
	- građ. radovi za instalacije	0,00	0,00	0,00%	0,00%
UKUPNO	136.327,26	1.025,02	100,00%	45,19%	
KONSTRUKCIJA II FAZA	- izolaterski radovi	23.354,58	175,60	35,00%	7,74%
	- krovopokrivački radovi	4.008,62	30,14	6,01%	1,33%
	- limarski radovi	5.456,32	41,02	8,18%	1,81%
	- stolarski radovi	29.873,54	224,61	44,76%	9,90%
	- bravarski radovi	4.041,70	30,39	6,06%	1,34%
	- staklarski radovi	0,00	0,00	0,00%	0,00%
	- podne podloge	0,00	0,00	0,00%	0,00%
UKUPNO	66.734,76	501,77	100,00%	22,12%	
ZAVRŠNI RADVI	- teracerski radovi	0,00	0,00	0,00%	0,00%
	- keramičarski radovi	6.223,28	46,79	26,74%	2,06%
	- podovi	12.204,27	91,76	52,45%	4,05%
	- ličil. i soboslikarski radovi	2.371,43	17,83	10,19%	0,79%
	- tapetarski radovi	0,00	0,00	0,00%	0,00%
	- oblaganja	2.471,01	18,58	10,62%	0,82%
	- završnomontažerski radovi	0,00	0,00	0,00%	0,00%
- ugradnja opreme	0,00	0,00	0,00%	0,00%	
UKUPNO	23.269,99	174,96	100,00%	7,71%	
ELEKTROINSTALACIJE	- razdjelnici	2.310,03	17,37	11,30%	0,77%
	- rasvjeta	330,92	2,49	1,62%	0,11%
	- instalacijski materijal i pribor	8.342,44	62,73	40,80%	2,77%
	- telefon, portafon, antenski sustav	6.965,27	52,37	34,07%	2,31%
	- zaštita od munje	2.498,28	18,78	12,22%	0,83%
UKUPNO	20.446,94	153,74	100,00%	6,78%	
VODOVOD I KANALIZACIJA	- instalacije vode	8.004,18	60,18	54,51%	2,65%
	- instalacije kanalizacije	3.616,77	27,19	24,63%	1,20%
	- sanitarni uređaji i armature	3.061,86	23,02	20,85%	1,01%
	UKUPNO	14.682,81	110,40	100,00%	4,87%
STROJARSKE INSTALACIJE	- dizalice topline	33.006,35	248,17	100,00%	10,94%
	- kotao na pelete	0,00	0,00	0,00%	0,00%
	- plinski bojler (zemni plin)	0,00	0,00	0,00%	0,00%
	- plinski bojler (UNP)	0,00	0,00	0,00%	0,00%
	- hlađenje i ventilacija	0,00	0,00	0,00%	0,00%
UKUPNO	33.006,35	248,17	100,00%	10,94%	
OSTALO	- dizala	0,00	0,00	0,00%	0,00%
	- skloništa osnovne zaštite	0,00	0,00	0,00%	0,00%
	- ostalo	0,00	0,00	0,00%	0,00%
	UKUPNO	0,00	0,00	0,00%	0,00%
UKUPNO KUĆA		301.690,76	2.268,35	100,00%	100,00%
	- vodosprema	0,00			
	- septička jama	12.675,78			
	- uređenje parcele	21.379,11			
	- garaža	51.015,43			
SVEUKUPNO		386.761,08			

REKAPITULACIJA CIJENE GRAĐENJA A.1 OSIJEK

POVRŠINA KUĆE	bruto građevinska	173,60 (m ²)
	netto korisna	133,00 (m ²)
ZAPREMINA VODOSPREME		25,00 (m ³)
ZAPREMINA SEPTIČKE JAME		25,00 (m ³)
POVRŠINA PARCELE		457,00 (m ²)
POVRŠINA GARAŽE	netto korisna	27,00 (m ²)

ETAŽE	UKUPNO EUR	EUR/j.m. NETTO	UČEŠĆE
-------	---------------	-------------------	--------

PODRUM	0,00	0,00	0,00%
PRIZEMLJE	150.845,39	1.134,18	50,00%
KAT	117.659,40	884,66	39,00%
POTKROVLJE(STAMBENO)	0,00	0,00	0,00%
KROVIŠTE	33.185,99	249,52	11,00%
UKUPNO KUĆA	301.690,78	2.268,35	100,00%
	- vodosprema	0,00	
	- septička jama	12.675,78	
	- uređenje parcele	21.379,11	
	- garaža	51.015,37	
SVEUKUPNO	386.761,04		

REKAPITULACIJA CIJENE GRAĐENJA TIP V - A.1 RIJEKA

POVRŠINA KUĆE:	bruto građevinska (m ²)	173,60
	neto korisna (m ²)	133,00

VRSTA RADA	UKUPNO EUR	EUR/m ² NETTO	UČEŠĆE		
			u grupi	ukupno	
ZEMLJANI RADOVI	- predradnje	847,43	6,37	12,01%	0,30%
	- iskopi	2.277,02	17,12	32,26%	0,80%
	- nasipavanje i razastiranje	3.934,09	29,58	55,74%	1,38%
	- transporti	0,00	0,00	0,00%	0,00%
	UKUPNO	7.058,54	53,07	100,00%	2,48%
KONSTRUKCIJA I FAZA	- betonski radovi	4.953,51	37,24	3,96%	1,74%
	- armiranobetonski radovi	16.757,25	125,99	13,39%	5,88%
	- mont. konstr. i elementi	1.230,19	9,25	0,98%	0,43%
	- armirački radovi	41.147,84	309,38	32,88%	14,44%
	- tesarski radovi	21.459,28	161,35	17,15%	7,53%
	- zidarski radovi	39.606,22	297,79	31,65%	13,90%
	- građ. radovi za instalacije	0,00	0,00	0,00%	0,00%
	UKUPNO	125.154,29	941,01	100,00%	43,91%
KONSTRUKCIJA II FAZA	- izolaterski radovi	22.605,01	169,96	34,89%	7,93%
	- krovopokrivački radovi	3.906,31	29,37	6,03%	1,37%
	- limarski radovi	5.265,30	39,59	8,13%	1,85%
	- stolarski radovi	29.108,70	218,86	44,93%	10,21%
	- bravarski radovi	3.906,06	29,37	6,03%	1,37%
	- staklarski radovi	0,00	0,00	0,00%	0,00%
	- podne podloge	0,00	0,00	0,00%	0,00%
	UKUPNO	64.791,38	487,15	100,00%	22,73%
ZAVRŠNI RADOVI	- teracerski radovi	0,00	0,00	0,00%	0,00%
	- keramičarski radovi	6.006,01	45,16	26,72%	2,11%
	- podovi	11.778,73	88,56	52,40%	4,13%
	- ličil. i soboslikarski radovi	2.304,24	17,33	10,25%	0,81%
	- tapetarski radovi	0,00	0,00	0,00%	0,00%
	- oblaganja	2.390,84	17,98	10,64%	0,84%
	- završnomontažerski radovi	0,00	0,00	0,00%	0,00%
	- ugradnja opreme	0,00	0,00	0,00%	0,00%
UKUPNO	22.479,82	169,02	100,00%	7,89%	
ELEKTROINSTALACIJE	- razdjelnici	2.221,77	16,71	11,30%	0,78%
	- rasvjeta	318,27	2,39	1,62%	0,11%
	- instalacijski materijal i pribor	8.023,70	60,33	40,80%	2,82%
	- telefon, portafon, antenski sustav	6.699,14	50,37	34,07%	2,35%
	- zaštita od munje	2.402,82	18,07	12,22%	0,84%
	UKUPNO	19.665,70	147,86	100,00%	6,90%
VODOVOD I KANALIZACIJA	- instalacije vode	7.698,36	57,88	54,51%	2,70%
	- instalacije kanalizacije	3.478,59	26,15	24,63%	1,22%
	- sanitarni uređaji i armature	2.944,88	22,14	20,85%	1,03%
	UKUPNO	14.121,83	106,18	100,00%	4,95%
STROJARSKE INSTALACIJE	- dizalice topline	31.745,26	238,69	100,00%	11,14%
	- kotao na pelete	0,00	0,00	0,00%	0,00%
	- plinski bojler (zemni plin)	0,00	0,00	0,00%	0,00%
	- plinski bojler (UNP)	0,00	0,00	0,00%	0,00%
	- hlađenje i ventilacija	0,00	0,00	0,00%	0,00%
UKUPNO	31.745,26	238,69	100,00%	11,14%	
OSTALO	- dizala	0,00	0,00	0,00%	0,00%
	- skloništa osnovne zaštite	0,00	0,00	0,00%	0,00%
	- ostalo	0,00	0,00	0,00%	0,00%
	UKUPNO	0,00	0,00	0,00%	0,00%
UKUPNO KUĆA		285.016,82	2.142,98	100,00%	100,00%
	- vodosprema	0,00			
	- septička jama	12.191,46			
	- uređenje parcele	20.562,27			
	- garaža	49.173,35			
SVEUKUPNO		366.943,90			

REKAPITULACIJA CIJENE GRAĐENJA A.1 RIJEKA

POVRŠINA KUĆE	bruto građevinska	173,60 (m ²)
	netto korisna	133,00 (m ²)
ZAPREMINA VODOSPREME		25,00 (m ³)
ZAPREMINA SEPTIČKE JAME		25,00 (m ³)
POVRŠINA PARCELE		457,00 (m ²)
POVRŠINA GARAŽE	netto korisna	27,00 (m ²)

ETAŽE	UKUPNO EUR	EUR/j.m. NETTO	UČEŠĆE
-------	---------------	-------------------	--------

PODRUM	0,00	0,00	0,00%
PRIZEMLJE	142.508,40	1.071,49	50,00%
KAT	111.156,55	835,76	39,00%
POTKROVLJE(STAMBENO)	0,00	0,00	0,00%
KROVIŠTE	31.351,85	235,73	11,00%
UKUPNO KUĆA	285.016,79	2.142,98	100,00%
	- vodosprema	0,00	
	- septička jama	12.191,46	
	- uređenje parcele	20.562,27	
	- garaža	49.173,31	
SVEUKUPNO	366.943,83		

REKAPITULACIJA CIJENE GRAĐENJA TIP V - A.1 SPLIT

POVRŠINA KUĆE: bruto građevinska (m²) 173,60
 netto korisna (m²) 133,00

VRSTA RADA		UKUPNO EUR	EUR/m ² NETTO	UČEŠĆE	
				u grupi	ukupno
ZEMLJANI RADOVI	- pređradnje	868,07	6,53	12,35%	0,30%
	- iskopi	2.345,62	17,64	33,36%	0,80%
	- nasipavanje i razastiranje	3.817,26	28,70	54,29%	1,30%
	- transporti	0,00	0,00	0,00%	0,00%
	UKUPNO	7.030,95	52,86	100,00%	2,39%
KONSTRUKCIJA I FAZA	- betonski radovi	4.868,02	36,60	3,71%	1,66%
	- armiranobetonski radovi	16.445,80	123,65	12,55%	5,59%
	- mont. konstr. i elementi	1.257,50	9,45	0,96%	0,43%
	- armirački radovi	45.219,04	339,99	34,50%	15,38%
	- tesarski radovi	22.630,12	170,15	17,26%	7,70%
	- zidarski radovi	40.664,34	305,75	31,02%	13,83%
	- grad. radovi za instalacije	0,00	0,00	0,00%	0,00%
	UKUPNO	131.084,82	985,60	100,00%	44,58%
KONSTRUKCIJA II FAZA	- izolaterski radovi	22.965,64	172,67	34,99%	7,81%
	- krovopokrivački radovi	3.964,60	29,81	6,04%	1,35%
	- limarski radovi	5.329,14	40,07	8,12%	1,81%
	- stolarski radovi	29.369,51	220,82	44,74%	9,99%
	- bravarski radovi	4.008,79	30,14	6,11%	1,36%
	- staklarski radovi	0,00	0,00	0,00%	0,00%
	- podne podloge	0,00	0,00	0,00%	0,00%
	UKUPNO	65.637,68	493,52	100,00%	22,32%
ZAVRŠNI RADOVI	- teracerski radovi	0,00	0,00	0,00%	0,00%
	- keramičarski radovi	6.213,02	46,71	26,89%	2,11%
	- podovi	12.091,62	90,91	52,33%	4,11%
	- ličil. i soboslikarski radovi	2.356,96	17,72	10,20%	0,80%
	- tapetarski radovi	0,00	0,00	0,00%	0,00%
	- oblaganja	2.444,67	18,38	10,58%	0,83%
	- završnomontažerski radovi	0,00	0,00	0,00%	0,00%
	- ugradnja opreme	0,00	0,00	0,00%	0,00%
	UKUPNO	23.106,27	173,73	100,00%	7,86%
ELEKTROINSTALACIJE	- razdjelnici	2.276,75	17,12	11,30%	0,77%
	- rasvjeta	326,14	2,45	1,62%	0,11%
	- instalacijski materijal i pribor	8.222,27	61,82	40,80%	2,80%
	- telefon, portafon, antenski sustav	6.864,91	51,62	34,07%	2,33%
	- zaštita od munje	2.462,29	18,51	12,22%	0,84%
	UKUPNO	20.152,36	151,52	100,00%	6,85%
VODOVOD I KANALIZACIJA	- instalacije vode	7.888,88	59,31	54,51%	2,68%
	- instalacije kanalizacije	3.564,68	26,80	24,63%	1,21%
	- sanitarni uređaji i armature	3.017,74	22,69	20,85%	1,03%
	UKUPNO	14.471,30	108,81	100,00%	4,92%
STROJARSKE INSTALACIJE	- dizalice topline	32.530,85	244,59	100,00%	11,06%
	- kotao na pelete	0,00	0,00	0,00%	0,00%
	- plinski bojler (zemni plin)	0,00	0,00	0,00%	0,00%
	- plinski bojler (UNP)	0,00	0,00	0,00%	0,00%
	- hlađenje i ventilacija	0,00	0,00	0,00%	0,00%
UKUPNO	32.530,85	244,59	100,00%	11,06%	
OSTALO	- dizala	0,00	0,00	0,00%	0,00%
	- skloništa osnovne zaštite	0,00	0,00	0,00%	0,00%
	- ostalo	0,00	0,00	0,00%	0,00%
	UKUPNO	0,00	0,00	0,00%	0,00%
UKUPNO KUĆA		294.014,23	2.210,63	100,00%	100,00%
	- vodosprema	0,00			
	- septička jama	12.493,18			
	- uređenje parcele	21.071,13			
	- garaža	52.579,77			
SVEUKUPNO		380.158,31			

REKAPITULACIJA CIJENE GRAĐENJA A.1 SPLIT

POVRŠINA KUĆE	bruto građevinska	173,60 (m ²)
	netto korisna	133,00 (m ²)
ZAPREMINA VODOSPREME		25,00 (m ³)
ZAPREMINA SEPTIČKE JAME		25,00 (m ³)
POVRŠINA PARCELE		457,00 (m ²)
POVRŠINA GARAŽE	netto korisna	27,00 (m ²)

ETAŽE	UKUPNO EUR	EUR/j.m. NETTO	UČEŠĆE
-------	---------------	-------------------	--------

PODRUM	0,00	0,00	0,00%
PRIZEMLJE	147.007,14	1.105,32	50,00%
KAT	114.665,57	862,15	39,00%
POTKROVLJE(STAMBENO)	0,00	0,00	0,00%
KROVIŠTE	32.341,57	243,17	11,00%
UKUPNO KUĆA	294.014,28	2.210,63	100,00%
	- vodosprema	0,00	
	- septička jama	12.493,18	
	- uređenje parcele	21.071,13	
	- garaža	52.579,77	
SVEUKUPNO	380.158,36		

REKAPITULACIJA CIJENE GRAĐENJA TIP V - A.1 ZAGREB

POVRŠINA KUĆE:	bruto građevinska (m ²)	173,60
	neto korisna (m ²)	133,00

VRSTA RADA	UKUPNO EUR	EUR/m ² NETTO	UČEŠĆE		
			u grupi	ukupno	
ZEMljANI RADovi	- predradnje	818,01	6,15	12,05%	0,29%
	- iskopi	2.222,42	16,71	32,75%	0,80%
	- nasipavanje i razastiranje	3.746,00	28,17	55,20%	1,34%
	- transporti	0,00	0,00	0,00%	0,00%
	UKUPNO	6.786,43	51,03	100,00%	2,43%
KONSTRUKCIJA I FAZA	- betonski radovi	4.854,74	36,50	3,92%	1,74%
	- armiranobetonski radovi	16.344,59	122,89	13,19%	5,85%
	- mont. konstr. i elementi	1.196,98	9,00	0,97%	0,43%
	- armirački radovi	42.148,98	316,91	34,01%	15,10%
	- tesarski radovi	21.281,44	160,01	17,17%	7,62%
	- zidarski radovi	38.114,86	286,58	30,75%	13,65%
	- građ. radovi za instalacije	0,00	0,00	0,00%	0,00%
	UKUPNO	123.941,59	931,89	100,00%	44,39%
KONSTRUKCIJA II FAZA	- izolaterski radovi	22.089,94	166,09	34,93%	7,91%
	- krovopokrivački radovi	3.784,55	28,46	5,98%	1,36%
	- limarski radovi	5.157,45	38,78	8,16%	1,85%
	- stolarski radovi	28.388,15	213,44	44,89%	10,17%
	- bravarski radovi	3.820,55	28,73	6,04%	1,37%
	- staklarski radovi	0,00	0,00	0,00%	0,00%
	- podne podloge	0,00	0,00	0,00%	0,00%
	UKUPNO	63.240,64	475,49	100,00%	22,65%
ZAVRŠNI RADovi	- teracerski radovi	0,00	0,00	0,00%	0,00%
	- keramičarski radovi	5.888,92	44,28	26,95%	2,11%
	- podovi	11.397,66	85,70	52,15%	4,08%
	- ličil. i soboslikarski radovi	2.256,79	16,97	10,33%	0,81%
	- tapetarski radovi	0,00	0,00	0,00%	0,00%
	- oblaganja	2.311,12	17,38	10,58%	0,83%
	- završnomontažerski radovi	0,00	0,00	0,00%	0,00%
	- ugradnja opreme	0,00	0,00	0,00%	0,00%
	UKUPNO	21.854,49	164,32	100,00%	7,83%
ELEKTROINSTALACIJE	- razdjelnici	2.148,12	16,15	11,30%	0,77%
	- rasvjeta	307,71	2,31	1,62%	0,11%
	- instalacijski materijal i pribor	7.757,72	58,33	40,80%	2,78%
	- telefon, portafon, antenski sustav	6.477,07	48,70	34,07%	2,32%
	- zaštita od munje	2.323,18	17,47	12,22%	0,83%
	UKUPNO	19.013,80	142,96	100,00%	6,81%
VODOVOD I KANALIZACIJA	- instalacije vode	7.443,16	55,96	54,51%	2,67%
	- instalacije kanalizacije	3.363,28	25,29	24,63%	1,20%
	- sanitarni uređaji i armature	2.847,25	21,41	20,85%	1,02%
	UKUPNO	13.653,69	102,66	100,00%	4,89%
STROJARSKE INSTALACIJE	- dizalice topline	30.692,92	230,77	100,00%	10,99%
	- kotao na pelete	0,00	0,00	0,00%	0,00%
	- plinski bojler (zemni plin)	0,00	0,00	0,00%	0,00%
	- plinski bojler (UNP)	0,00	0,00	0,00%	0,00%
	- hlađenje i ventilacija	0,00	0,00	0,00%	0,00%
UKUPNO	30.692,92	230,77	100,00%	10,99%	
OSTALO	- dizala	0,00	0,00	0,00%	0,00%
	- skloništa osnovne zaštite	0,00	0,00	0,00%	0,00%
	- ostalo	0,00	0,00	0,00%	0,00%
	UKUPNO	0,00	0,00	0,00%	0,00%
UKUPNO KUĆA	279.183,56	2.099,12	100,00%	100,00%	
	- vodosprema	0,00			
	- septička jama	11.787,33			
	- uređenje parcele	19.880,64			
	- garaža	53.750,76			
SVEUKUPNO	364.602,29				

REKAPITULACIJA CIJENE GRAĐENJA A.1 ZAGREB

POVRŠINA KUĆE	bruto građevinska	173,60 (m ²)
	netto korisna	133,00 (m ²)
ZAPREMINA VODOSPREME		25,00 (m ³)
ZAPREMINA SEPTIČKE JAME		25,00 (m ³)
POVRŠINA PARCELE		457,00 (m ²)
POVRŠINA GARAŽE	netto korisna	27,00 (m ²)

ETAŽE	UKUPNO EUR	EUR/j.m. NETTO	UČEŠĆE
-------	---------------	-------------------	--------

PODRUM	0,00	0,00	0,00%
PRIZEMLJE	139.591,76	1.049,56	50,00%
KAT	108.881,57	818,66	39,00%
POTKROVLJE(STAMBENO)	0,00	0,00	0,00%
KROVIŠTE	30.710,19	230,90	11,00%
UKUPNO KUĆA	279.183,52	2.099,12	100,00%
	- vodosprema	0,00	
	- septička jama	11.787,33	
	- uređenje parcele	19.880,64	
	- garaža	53.750,77	
SVEUKUPNO	364.602,26		

TROŠKOVI PROJEKTIRANJA I STRUČNOG NADZORA
TIP V - A.1

POVRŠINA: brutto građevinska (m²) 174
 netto korisna (m²) 133

VRSTA RADA GRAD	NADZOR		PROJEKTIRANJE		SVEUKUPNO	
	UKUPNO EUR	EUR/m ² NETTO	UKUPNO EUR	EUR/m ² NETTO	UKUPNO EUR	EUR/m ² NETTO
OSIJEK	5.801,42	43,62	15.470,44	116,32	21.271,86	159,94
RIJEKA	5.504,16	41,38	14.677,76	110,36	20.181,91	151,74
SPLIT	5.702,37	42,87	15.206,33	114,33	20.908,71	157,21
ZAGREB	5.469,03	41,12	14.584,09	109,65	20.053,13	150,78

TIPSKA GRAĐEVINA V – A.1.a

SAMOSTOJEĆA OBITELJSKA KUĆA – TIP A.1.a

NAMJENA

Samostojeća građevina - obiteljska kuća namijenjena stanovanju, za 4 osobe (2 odrasle osobe i 2 djece) koja sadrži jednu stambenu jedinicu.

VELIČINA I POVRŠINA GRAĐEVINE

Stambena građevina je troetažna, a čine ju podrum, prizemlje, kat i korovište.

Maksimalne tlocrtno dimenzije stambene građevine su 14,56 x 6,72 m, a tlocrtna površina iznosi 97,84 m².

Visina građevine mjerena od kote konačno zaravnatog terena uz pročelje do vrha nadozida - atike građevine iznosi 655 cm. Visina građevine mjereno od ukopanog ulaza u podrum do vrha nadozida – atike iznosi 915 cm.

GRAĐEVINSKA BRUTO POVRŠINA GRAĐEVINE (GBP):

- Podrum:	19,45 m ²
- Prizemlje:	84,60 m ²
- Kat:	89,00 m ²
<hr/>	
- ukupno	193,05 m ²

NETO GRAĐEVINSKA POVRŠINA:

- Podrum:	14,90 m ²
- Prizemlje:	68,60 m ²
- Kat:	64,40 m ²
<hr/>	
- ukupno	147,90 m ²

OBLIKOVANJE GRAĐEVINE

Stambena građevina je slobodnostojeća, troetažna, pravilnog tlocrta, oblikovana iz jednog volumena. Namijenjena je stanovanju i visine je Po+P+KAT+KROVŠTE.

Građevina ima kosi limeni krov na AB stropnoj ploči sa nadozidom.

Prizemlje građevine čini dnevni dio: ulaz, dnevni boravak, kuhinja, blagovaonica, kupaonica i izba, kat građevine sačinjavaju dvije spavaće sobe, kupaonica, te galerija - radni prostor. Prizemlje je organizirano na način da su servisni prostori: kupaonica, kuhinja i izba locirani uz ulazni prostor, u sjevernom dijelu građevine, dok su blagovaonica i dnevni boravak otvoreni, međusobno povezani, sa slobodno postavljenim montažnim stubama u središnjem dijelu prostora.

Povezanost prizemlja i kata ostvarena je laganim montažnim jednokrakim stepenicama i galerijom na katu. Galerija je u funkciji radnog prostora, preko kojeg se pristupa ostalim prostorijama: kupaonici i spavaćim sobama.

Podrumskom prostoru se pristupa preko vanjskih nenatkrivenih stepenica. Podrumski prostori se sastoje od: podruma, spremišta 1 i spremišta 2.

Građevina je smještena na parceli ograđenom panelnom ogradom djelomično ozelenjenom puzavicama, sa kolnim i pješačkim ulazom. Veličina parcele je 600 m² (30x20m), ima asfaltirani kolni

pristup, pješačke površine popločane betonskim opločnicima te zelene površine sa nasadima trave i ukrasnog bilja.

Na parceli je smještena i samostojeća pomoćna građevina – garaža sa dva garažna mjesta BRP 43,00 m².

GRIJANJE I KOMUNALNE INSTALACIJE GRAĐEVINE

Grijanje prostora kao i priprema tople vode vrši se pomoću sustava sa kotlom na pelete. Hlađenje se vrši pomoću multi split klima sustava.

Građevina ima priključak na sustav javne vodoopskrbe i na sustav javne odvodnje.

KONSTRUKCIJA I MATERIJALI

Konstrukcija građevina je klasična: AB temeljne trake 60/80 cm i temeljni zidovi debljine 25 cm, AB podrumski zidovi 25 cm, blok opeka 25 cm kao materijal stambenog dijela (nosivih zidova prizemlja i kata). Međukatna konstrukcija stambenog dijela građevine je armiranobetonska ploča debljine 25 cm. Krovna konstrukcija je od AB ploče 20 cm. Krov je kosi, završna obloga od trapeznog lima T55 nagiba 7°, na drvenoj potkonstrukciji (drvene gredice 5/8 cm na razmaku cca 75 cm, drvene rož.12/14 cm na razmaku 82 cm).

Ulazni predprostor je obložen kamenim pločama u strukturalnom ljepilu.

Vanjska obloga pročelja predviđa se kao žbukana, tipa kao Demit fasada, sa završnom fasadnom silikatnom žbukom.

Ograda uz vanjske stepenice i ograda francuskog prozora biti će metalna. Stepenice su montažne čelične sa drvenim gazištima. Podne obloge su parket u sobama i na galeriji te keramičke pločice u kupaonicama, kuhinji, izbi.

U podrumu se predviđa ugradnja metalnih vrata, a u prizemlju i na katu se predviđa ugradnja drvene vanjske i unutarnje stolarije. Vanjski otvori imaju zaštitu od sunca: vanjske rolete (prozori prizemlja istočno i zapadno pročelje) te klizne drvene žaluzine (staklene stijene). Pregradni zidovi su od opeke debljine 12 cm, završno žbukani i premazani disperznim premazom.

Svi predviđeni materijali su trajni i kvalitetni, a bojom i teksturom usklađeni s okolnim građevinama i krajolikom.

GRAĐEVINA TIP A.1.a
KARAKTERISTIČNI DIJELOVI TEH. DOKUMENTACIJE

PRESJEK A-A

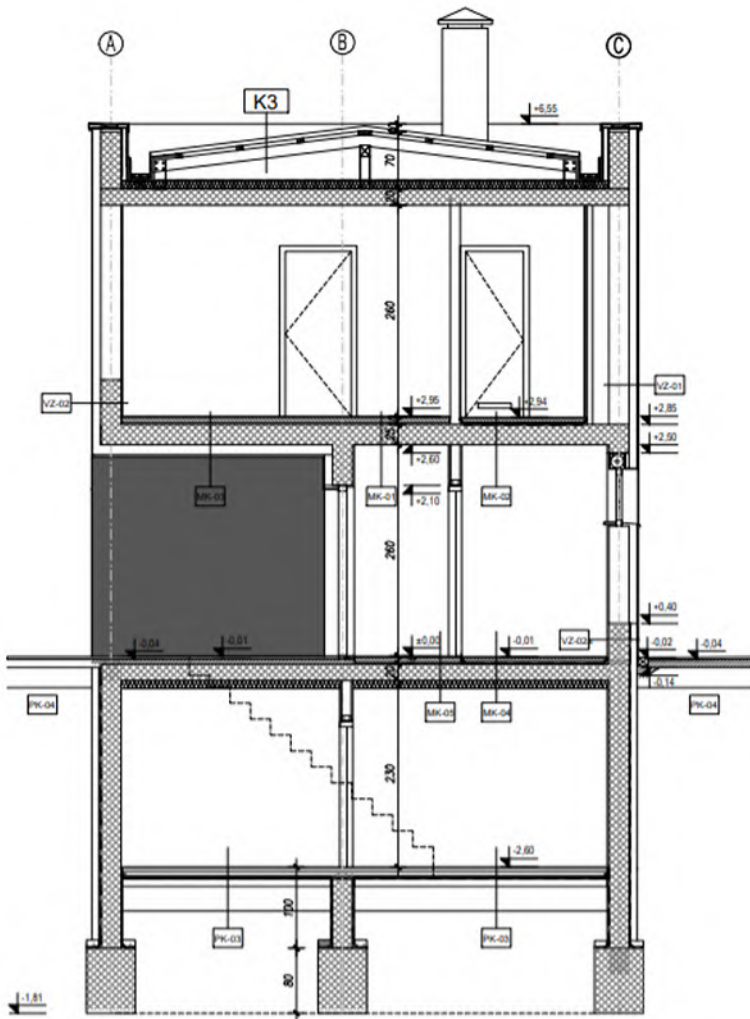

SITUACIJA A+C

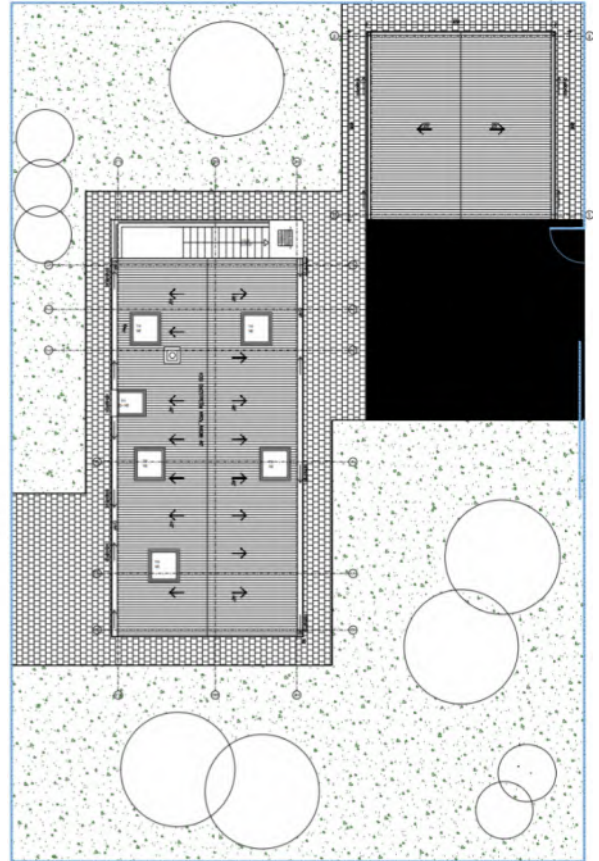

TLOCRT PODRUMA

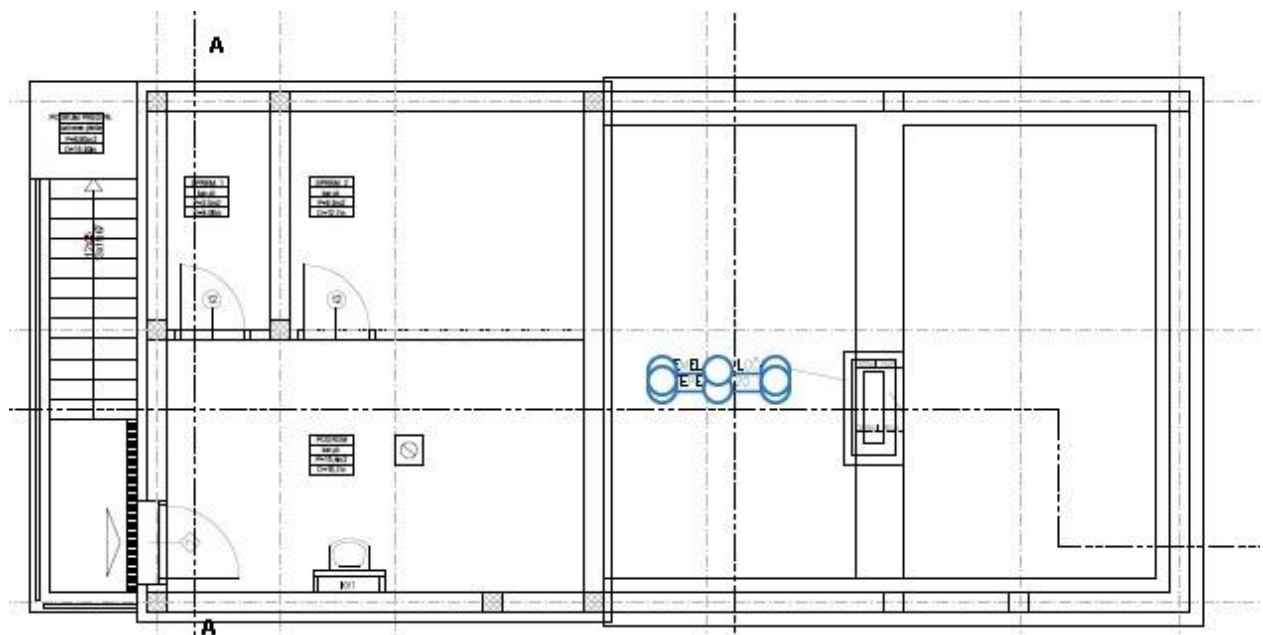

TLOCRT PRIZEMLJA

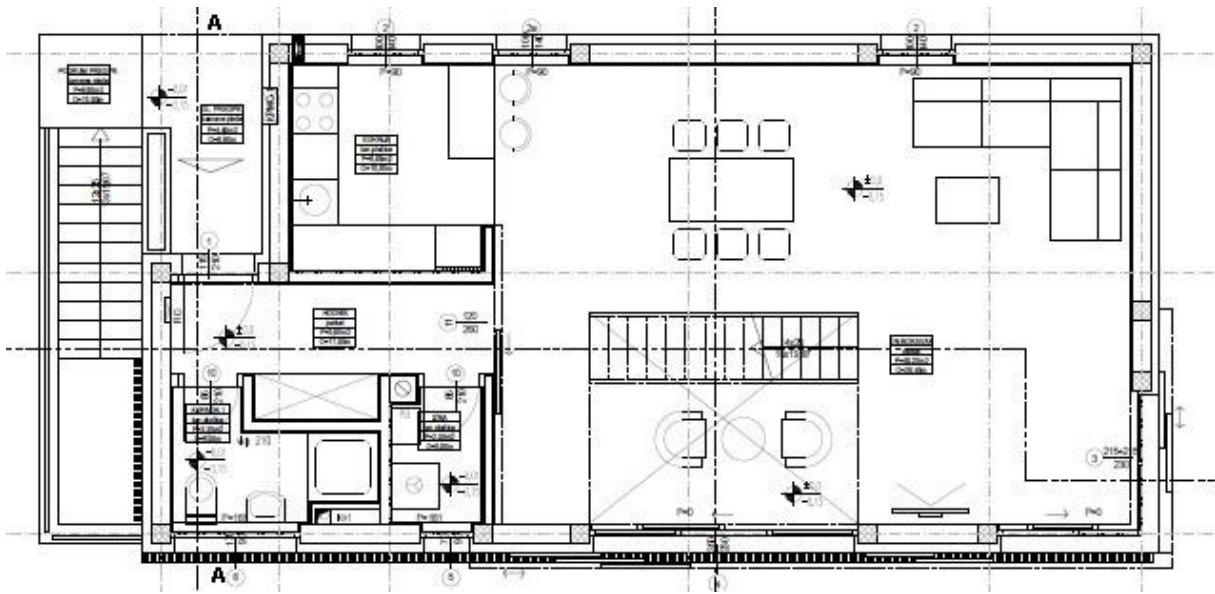

TLOCRT KATA

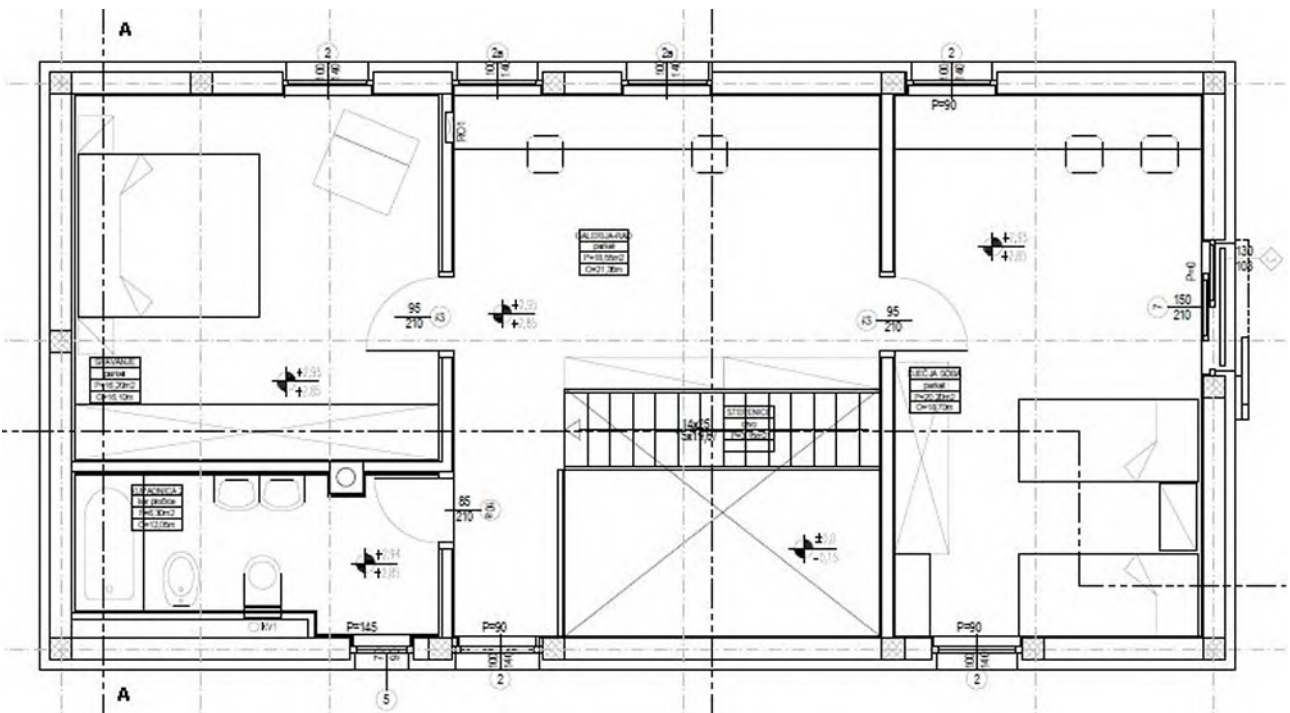

REKAPITULACIJA CIJENE GRAĐENJA TIP V - A.1.a OSIJEK

POVRŠINA KUĆE: bruto građevinska (m²) 193,05
 netto korisna (m²) 147,90

VRSTA RADA	UKUPNO EUR	EUR/m ² NETTO	UČEŠĆE		
			u grupi	ukupno	
ZEMljANI RADovi	- predradnje	862,05	5,83	10,20%	0,26%
	- iskopi	3.706,76	25,06	43,85%	1,11%
	- nasipavanje i razastiranje	3.885,38	26,27	45,96%	1,16%
	- transporti	0,00	0,00	0,00%	0,00%
	UKUPNO	8.454,19	57,16	100,00%	2,53%
KONSTRUKCIJA I FAZA	- betonski radovi	5.160,44	34,89	3,27%	1,54%
	- armiranobetonski radovi	24.051,51	162,62	15,23%	7,19%
	- mont. konstr. i elementi	1.557,51	10,53	0,99%	0,47%
	- armirački radovi	54.919,18	371,33	34,77%	16,41%
	- tesarski radovi	26.585,53	179,75	16,83%	7,94%
	- zidarski radovi	45.661,85	308,73	28,91%	13,64%
	- građ. radovi za instalacije	0,00	0,00	0,00%	0,00%
UKUPNO	157.936,02	1.067,86	100,00%	47,19%	
KONSTRUKCIJA II FAZA	- izolaterski radovi	29.018,99	196,21	37,63%	8,67%
	- krovopokrivački radovi	3.909,32	26,43	5,07%	1,17%
	- limarski radovi	5.334,52	36,07	6,92%	1,59%
	- stolarski radovi	30.448,15	205,87	39,48%	9,10%
	- bravarski radovi	8.412,01	56,88	10,91%	2,51%
	- staklarski radovi	0,00	0,00	0,00%	0,00%
	- podne podloge	0,00	0,00	0,00%	0,00%
UKUPNO	77.122,99	521,45	100,00%	23,04%	
ZAVRŠNI RADovi	- teracerski radovi	0,00	0,00	0,00%	0,00%
	- keramičarski radovi	8.280,33	55,99	32,47%	2,47%
	- podovi	12.015,00	81,24	47,12%	3,59%
	- ličil. i soboslikarski radovi	2.783,00	18,82	10,91%	0,83%
	- tapetarski radovi	0,00	0,00	0,00%	0,00%
	- oblaganja	2.421,83	16,37	9,50%	0,72%
	- završnomontažerski radovi	0,00	0,00	0,00%	0,00%
	- ugradnja opreme	0,00	0,00	0,00%	0,00%
UKUPNO	25.500,16	172,41	100,00%	7,62%	
ELEKTROINSTALACIJE	- razdjelnici	2.262,33	15,30	11,92%	0,68%
	- rasvjeta	324,06	2,19	1,71%	0,10%
	- instalacijski materijal i pribor	8.170,17	55,24	43,06%	2,44%
	- telefon, portafon, antenski sustav	5.769,00	39,01	30,41%	1,72%
	- zaštita od munje	2.446,69	16,54	12,90%	0,73%
UKUPNO	18.972,25	128,28	100,00%	5,67%	
VODOVOD I KANALIZACIJA	- instalacije vode	7.838,89	53,00	54,51%	2,34%
	- instalacije kanalizacije	3.542,09	23,95	24,63%	1,06%
	- sanitarni uređaji i armature	2.998,63	20,27	20,85%	0,90%
UKUPNO	14.379,61	97,23	100,00%	4,30%	
STROJARSKE INSTALACIJE	- dizalice topline	32.324,73	218,56	100,00%	9,66%
	- kotao na pelete	0,00	0,00	0,00%	0,00%
	- plinski bojler (zemni plin)	0,00	0,00	0,00%	0,00%
	- plinski bojler (UNP)	0,00	0,00	0,00%	0,00%
	- hlađenje i ventilacija	0,00	0,00	0,00%	0,00%
UKUPNO	32.324,73	218,56	100,00%	9,66%	
OSTALO	- dizala	0,00	0,00	0,00%	0,00%
	- skloništa osnovne zaštite	0,00	0,00	0,00%	0,00%
	- ostalo	0,00	0,00	0,00%	0,00%
UKUPNO	0,00	0,00	0,00%	0,00%	
UKUPNO KUĆA		334.689,95	2.262,95	100,00%	100,00%
	- vodosprema	0,00			
	- septička jama	12.414,01			
	- uređenje parcele	20.937,61			
	- garaža	51.015,43			
SVEUKUPNO		419.057,00			

REKAPITULACIJA CIJENE GRAĐENJA A.1.a OSIJEK

POVRŠINA KUĆE	bruto građevinska	193,05 (m ²)
	netto korisna	147,90 (m ²)
ZAPREMINA VODOSPREME		25,00 (m ³)
ZAPREMINA SEPTIČKE JAME		25,00 (m ³)
POVRŠINA PARCELE		457,00 (m ²)
POVRŠINA GARAŽE	netto korisna	27,00 (m ²)

ETAŽE	UKUPNO EUR	EUR/j.m. NETTO	UČEŠĆE
-------	---------------	-------------------	--------

PODRUM	66.937,99	452,59	20,00%
PRIZEMLJE	167.344,98	1.131,47	50,00%
KAT	80.325,59	543,11	24,00%
POTKROVLJE(STAMBENO)	0,00	0,00	0,00%
KROVIŠTE	20.081,40	135,78	6,00%
UKUPNO KUĆA	334.689,95	2.262,95	100,00%
	- vodosprema	0,00	
	- septička jama	12.414,01	
	- uređenje parcele	20.937,61	
	- garaža	51.015,37	
SVEUKUPNO	419.056,94		

REKAPITULACIJA CIJENE GRAĐENJA A.1.a RIJEKA

POVRŠINA KUĆE	bruto građevinska	193,05 (m ²)
	netto korisna	147,90 (m ²)
ZAPREMINA VODOSPREME		25,00 (m ³)
ZAPREMINA SEPTIČKE JAME		25,00 (m ³)
POVRŠINA PARCELE		457,00 (m ²)
POVRŠINA GARAŽE	netto korisna	27,00 (m ²)

ETAŽE	UKUPNO EUR	EUR/j.m. NETTO	UČEŠĆE
-------	---------------	-------------------	--------

PODRUM	64.684,72	437,35	20,00%
PRIZEMLJE	161.711,79	1.093,39	50,00%
KAT	77.621,66	524,83	24,00%
POTKROVLJE(STAMBENO)	0,00	0,00	0,00%
KROVIŠTE	19.405,41	131,21	6,00%
UKUPNO KUĆA	323.423,58	2.186,77	100,00%
	- vodosprema	0,00	
	- septička jama	12.193,60	
	- uređenje parcele	20.565,87	
	- garaža	49.173,31	
SVEUKUPNO	405.356,36		

REKAPITULACIJA CIJENE GRAĐENJA TIP V - A.1.a SPLIT

POVRŠINA KUĆE: bruto građevinska (m²) 193,05
 netto korisna (m²) 147,90

VRSTA RADA	UKUPNO EUR	EUR/m ² NETTO	UČEŠĆE		
			u grupi	ukupno	
ZEMljANI RADOVI	- predradnje	876,81	5,93	10,32%	0,26%
	- iskopi	3.761,80	25,43	44,28%	1,12%
	- nasipavanje i razastiranje	3.856,29	26,07	45,40%	1,14%
	- transporti	0,00	0,00	0,00%	0,00%
	UKUPNO	8.494,90	57,44	100,00%	2,52%
KONSTRUKCIJA I FAZA	- betonski radovi	4.887,13	33,04	3,13%	1,45%
	- armiranobetonski radovi	23.005,70	155,55	14,71%	6,83%
	- mont. konstr. i elementi	1.581,15	10,69	1,01%	0,47%
	- armirajući radovi	53.231,63	359,92	34,05%	15,80%
	- tesarski radovi	27.712,92	187,38	17,72%	8,23%
	- zidarski radovi	45.930,88	310,55	29,38%	13,63%
	- grad. radovi za instalacije	0,00	0,00	0,00%	0,00%
	UKUPNO	156.349,41	1.057,13	100,00%	46,41%
KONSTRUKCIJA II FAZA	- izolaterski radovi	29.439,13	199,05	37,62%	8,74%
	- krovopokrivački radovi	4.002,56	27,06	5,11%	1,19%
	- limarski radovi	5.380,11	36,38	6,88%	1,60%
	- stolarski radovi	30.745,97	207,88	39,29%	9,13%
	- bravarski radovi	8.687,08	58,74	11,10%	2,58%
	- staklarski radovi	0,00	0,00	0,00%	0,00%
	- podne podloge	0,00	0,00	0,00%	0,00%
	UKUPNO	78.254,85	529,11	100,00%	23,23%
ZAVRŠNI RADOVI	- teracerski radovi	0,00	0,00	0,00%	0,00%
	- keramičarski radovi	8.517,28	57,59	32,78%	2,53%
	- podovi	12.155,16	82,18	46,78%	3,61%
	- ličil. i soboslikarski radovi	2.845,28	19,24	10,95%	0,84%
	- tapetarski radovi	0,00	0,00	0,00%	0,00%
	- oblaganja	2.468,08	16,69	9,50%	0,73%
	- završnomontažerski radovi	0,00	0,00	0,00%	0,00%
	- ugradnja opreme	0,00	0,00	0,00%	0,00%
UKUPNO	25.985,80	175,70	100,00%	7,71%	
ELEKTROINSTALACIJE	- razdjelnici	2.298,56	15,54	11,30%	0,68%
	- rasvjeta	329,26	2,23	1,62%	0,10%
	- instalacijski materijal i pribor	8.301,00	56,13	40,80%	2,46%
	- telefon, portafon, antenski sustav	6.930,66	46,86	34,07%	2,06%
	- zaštita od munje	2.485,88	16,81	12,22%	0,74%
	UKUPNO	20.345,36	137,56	100,00%	6,04%
VODOVOD I KANALIZACIJA	- instalacije vode	7.964,42	53,85	54,51%	2,36%
	- instalacije kanalizacije	3.598,80	24,33	24,63%	1,07%
	- sanitarni uređaji i armature	3.046,65	20,60	20,85%	0,90%
	UKUPNO	14.609,87	98,78	100,00%	4,34%
STROJARSKE INSTALACIJE	- dizalice topline	32.842,36	222,06	100,00%	9,75%
	- kotao na pelete	0,00	0,00	0,00%	0,00%
	- plinski bojler (zemni plin)	0,00	0,00	0,00%	0,00%
	- plinski bojler (UNP)	0,00	0,00	0,00%	0,00%
	- hlađenje i ventilacija	0,00	0,00	0,00%	0,00%
UKUPNO	32.842,36	222,06	100,00%	9,75%	
OSTALO	- dizala	0,00	0,00	0,00%	0,00%
	- skloništa osnovne zaštite	0,00	0,00	0,00%	0,00%
	- ostalo	0,00	0,00	0,00%	0,00%
	UKUPNO	0,00	0,00	0,00%	0,00%
UKUPNO KUĆA		336.882,55	2.277,77	100,00%	100,00%
	- vodosprema	0,00			
	- septička jama	12.612,78			
	- uređenje parcele	21.272,89			
	- garaža	52.579,77			
SVEUKUPNO		423.347,99			

REKAPITULACIJA CIJENE GRAĐENJA A.1.a SPLIT

POVRŠINA KUĆE	bruto građevinska	193,05 (m ²)
	netto korisna	147,90 (m ²)
ZAPREMINA VODOSPREME		25,00 (m ³)
ZAPREMINA SEPTIČKE JAME		25,00 (m ³)
POVRŠINA PARCELE		457,00 (m ²)
POVRŠINA GARAŽE	netto korisna	27,00 (m ²)

ETAŽE	UKUPNO EUR	EUR/j.m. NETTO	UČEŠĆE
-------	---------------	-------------------	--------

PODRUM	67.376,50	455,55	20,00%
PRIZEMLJE	168.441,26	1.138,89	50,00%
KAT	80.851,80	546,67	24,00%
POTKROVLJE(STAMBENO)	0,00	0,00	0,00%
KROVIŠTE	20.212,95	136,67	6,00%
UKUPNO KUĆA	336.882,51	2.277,77	100,00%
	- vodosprema	0,00	
	- septička jama	12.612,78	
	- uređenje parcele	21.272,89	
	- garaža	52.579,77	
SVEUKUPNO	423.347,95		

REKAPITULACIJA CIJENE GRAĐENJA TIP V - A.1.a ZAGREB

POVRŠINA KUĆE: bruto građevinska (m²) 193,05
 netto korisna (m²) 147,90

VRSTA RADA		UKUPNO EUR	EUR/m ² NETTO	UČEŠĆE	
				u grupi	ukupno
ZEMLJANI RADOVI	- predradnje	872,17	5,90	10,16%	0,26%
	- iskopi	3.738,58	25,28	43,54%	1,11%
	- nasipavanje i razastiranje	3.975,02	26,88	46,30%	1,18%
	- transporti	0,00	0,00	0,00%	0,00%
	UKUPNO	8.585,77	58,05	100,00%	2,54%
KONSTRUKCIJA I FAZA	- betonski radovi	5.141,43	34,76	3,30%	1,52%
	- armiranobetonski radovi	24.155,42	163,32	15,49%	7,16%
	- mont. konstr. i elementi	1.573,62	10,64	1,01%	0,47%
	- armirački radovi	52.260,98	353,35	33,51%	15,48%
	- tesarski radovi	27.375,66	185,10	17,55%	8,11%
	- zidarski radovi	45.448,05	307,29	29,14%	13,46%
	- građ. radovi za instalacije	0,00	0,00	0,00%	0,00%
	UKUPNO	155.955,16	1.054,46	100,00%	46,20%
KONSTRUKCIJA II FAZA	- izolaterski radovi	29.826,93	201,67	37,43%	8,84%
	- krovopokrivački radovi	4.021,51	27,19	5,05%	1,19%
	- limarski radovi	5.466,61	36,96	6,86%	1,62%
	- stolarski radovi	31.529,50	213,18	39,57%	9,34%
	- bravarski radovi	8.845,82	59,81	11,10%	2,62%
	- staklarski radovi	0,00	0,00	0,00%	0,00%
	- podne podloge	0,00	0,00	0,00%	0,00%
	UKUPNO	79.690,37	538,81	100,00%	23,61%
ZAVRŠNI RADOVI	- teracerski radovi	0,00	0,00	0,00%	0,00%
	- keramičarski radovi	8.585,57	58,05	33,12%	2,54%
	- podovi	12.009,17	81,20	46,33%	3,56%
	- ličil. i soboslikarski radovi	2.869,05	19,40	11,07%	0,85%
	- tapetarski radovi	0,00	0,00	0,00%	0,00%
	- oblaganja	2.459,82	16,63	9,49%	0,73%
	- završnomontažerski radovi	0,00	0,00	0,00%	0,00%
	- ugradnja opreme	0,00	0,00	0,00%	0,00%
	UKUPNO	25.923,61	175,28	100,00%	7,68%
ELEKTROINSTALACIJE	- razdjelnici	2.285,45	15,45	11,30%	0,68%
	- rasvjeta	327,38	2,21	1,62%	0,10%
	- instalacijski materijal i pribor	8.253,64	55,81	40,80%	2,45%
	- telefon, portafon, antenski sustav	6.891,13	46,59	34,07%	2,04%
	- zaštita od munje	2.471,69	16,71	12,22%	0,73%
	UKUPNO	20.229,29	136,78	100,00%	5,99%
VODOVOD I KANALIZACIJA	- instalacije vode	7.918,98	53,54	54,51%	2,35%
	- instalacije kanalizacije	3.578,27	24,19	24,63%	1,06%
	- sanitarni uređaji i armature	3.029,27	20,48	20,85%	0,90%
	UKUPNO	14.526,52	98,22	100,00%	4,30%
STROJARSKE INSTALACIJE	- dizalice topline	32.655,03	220,79	100,00%	9,67%
	- kotao na pelete	0,00	0,00	0,00%	0,00%
	- plinski bojler (zemni plin)	0,00	0,00	0,00%	0,00%
	- plinski bojler (UNP)	0,00	0,00	0,00%	0,00%
	- hlađenje i ventilacija	0,00	0,00	0,00%	0,00%
UKUPNO	32.655,03	220,79	100,00%	9,67%	
OSTALO	- dizala	0,00	0,00	0,00%	0,00%
	- skloništa osnovne zaštite	0,00	0,00	0,00%	0,00%
	- ostalo	0,00	0,00	0,00%	0,00%
	UKUPNO	0,00	0,00	0,00%	0,00%
UKUPNO KUĆA		337.565,75	2.282,39	100,00%	100,00%
	- vodosprema	0,00			
	- septička jama	12.540,85			
	- uređenje parcele	21.151,54			
	- garaža	53.750,76			
SVEUKUPNO		425.008,90			

REKAPITULACIJA CIJENE GRAĐENJA A.1.a ZAGREB

POVRŠINA KUĆE	bruto građevinska	193,05 (m ²)
	netto korisna	147,90 (m ²)
ZAPREMINA VODOSPREME		25,00 (m ³)
ZAPREMINA SEPTIČKE JAME		25,00 (m ³)
POVRŠINA PARCELE		457,00 (m ²)
POVRŠINA GARAŽE	netto korisna	27,00 (m ²)

ETAŽE	UKUPNO EUR	EUR/j.m. NETTO	UČEŠĆE
-------	---------------	-------------------	--------

PODRUM	67.513,15	456,48	20,00%
PRIZEMLJE	168.782,88	1.141,20	50,00%
KAT	81.015,78	547,77	24,00%
POTKROVLJE(STAMBENO)	0,00	0,00	0,00%
KROVIŠTE	20.253,95	136,94	6,00%
UKUPNO KUĆA	337.565,76	2.282,39	100,00%
	- vodosprema	0,00	
	- septička jama	12.540,85	
	- uređenje parcele	21.151,54	
	- garaža	53.750,77	
SVEUKUPNO	425.008,92		

TROŠKOVI PROJEKTIRANJA I STRUČNOG NADZORA
TIP V - A.1.a

POVRŠINA: brutto građevinska (m²) 193
 netto korisna (m²) 148

VRSTA RADA GRAD	NADZOR		PROJEKTIRANJE		SVEUKUPNO	
	UKUPNO EUR	EUR/m ² NETTO	UKUPNO EUR	EUR/m ² NETTO	UKUPNO EUR	EUR/m ² NETTO
OSIJEK	6.285,86	42,50	16.762,28	113,34	23.048,14	155,84
RIJEKA	6.080,35	41,11	16.214,26	109,63	22.294,60	150,74
SPLIT	6.350,22	42,94	16.933,92	114,50	23.284,14	157,43
ZAGREB	6.375,13	43,10	17.000,36	114,94	23.375,49	158,05

TIPSKA GRAĐEVINA V – A.2

SAMOSTOJEĆA OBITELJSKA KUĆA – TIP A.2

NAMJENA

Samostojeća građevina - obiteljska kuća namijenjena stanovanju, za 4 osobe (2 odrasle osobe i 2 djece) koja sadrži jednu stambenu jedinicu.

VELIČINA I POVRŠINA GRAĐEVINE

Stambena građevina je dvoetažna, a čine ju prizemlje i potkrovlje (stambeni prostori). Maksimalne tlocrtno dimenzije stambene građevine su 13,22 x 6,72 m, a tlocrtna površina iznosi 89 m².

Visina građevine mjerena od kote konačno zaravnatog terena uz pročelje do vijenca građevine iznosi 405 cm, dok visina mjerena na zabatnoj strani, od konačno zaravnatog terena uz pročelje do sljemena građevine iznosi 700 cm.

GRAĐEVINSKA BRUTO POVRŠINA GRAĐEVINE (GBP):

- Prizemlje:	84,60 m ²
- Stambeno potkrovlje:	58,00 m ²
<hr/>	
- ukupno	142,60 m ²

NETO GRAĐEVINSKA POVRŠINA:

- Prizemlje:	68,60 m ²
- Stambeno potkrovlje:	59,05 m ²
<hr/>	
- ukupno	127,65 m ²

OBLIKOVANJE GRAĐEVINE

Stambena građevina je slobodnostojeća, dvoetažna, pravilnog tlocrta, oblikovana iz jednog volumena. Namijenjena je stanovanju i visine je P+Pot.

Potkrovlje građevine je s kosim dvostrešnim krovom nagiba 40°. Prizemlje građevine čini dnevni dio: ulaz, dnevni boravak, kuhinja, blagovaonica, kupaonica i izba, dok potkrovlje građevine sačinjavaju dvije spavaće sobe, kupaonica, te galerija - radni prostor. Prizemlje je organizirano na način da su servisni prostori: kupaonica, kuhinja i izba locirani uz ulazni prostor, u sjevernom dijelu građevine, dok su blagovaonica i dnevni boravak otvoreni, međusobno povezani, sa slobodno postavljenim montažnim stubama u središnjem dijelu prostora.

Povezanost prizemlja i potkrovlja ostvarena je laganim montažnim jednokrakim stepenicama i galerijom u potkrovlju. Galerija je u funkciji radnog prostora, preko kojeg se pristupa ostalim prostorijama: kupaonici i spavaćim sobama..

Građevina je smještena na parceli ograđenom panelnom ogradom djelomično ozelenjenom puzavicama, sa kolnim i pješačkim ulazom. Veličina parcele je 600 m² (30x20m), ima asfaltirani kolni pristup, pješačke površine popločane betonskim opločnicima te zelene površine sa nasadima trave i ukrasnog bilja.

Na parceli je smještena i samostojeća pomoćna građevina – garaža sa dva garažna mjesta BRP 43,00 m².

GRIJANJE GRAĐEVINE I KOMUNALE INSTALACIJE

Grijanje prostora kao i priprema tople vode vrši se pomoću sustava sa kondenzacijskim plinskim cirko uređajem (bojlerom) priključenim na javnu opskrbu plinom.

Građevina ima priključak na sustav javne vodoopskrbe i na sustav javne odvodnje.

KONSTRUKCIJA I MATERIJALI

Konstrukcija građevina je klasična: AB temeljne trake 60/80 cm i temeljni zidovi debljine 25 cm, blok opeka 25 cm kao materijal stambenog dijela (nosivih zidova prizemlja i potkrovlja). Međukatna konstrukcija stambenog dijela građevine je armiranobetonska ploča debljine 25 cm. Krovnu konstrukciju stambenog dijela građevine čini drveno koso krovište izrađeno od četinara 2. klase, dimenzije rogova 12/18 cm.

Ulazni predprostor je obložen kamenim pločama u strukturalnom ljepilu.

Vanjska obloga pročelja predviđa se kao žbukana, tipa kao Demit fasada, sa završnom fasadnom silikatnom žbukom dok su kosi krovovi pokriveni pločama oblika šindre završno obrađenim kamenim posipom od zrnaca vulkanskog porijekla, tipa kao Gerard, s primjenjenom odgovarajućom toplinskom izolacijom.

Ograda francuskog prozora biti će metalna. Stepenice su montažne čelične sa drvenim gazištima. Podne obloge su parket u sobama i na galeriji te keramičke pločice u kupaonici, kuhinji, izbi.

Predviđa se ugradnja drvene vanjske i unutarnje stolarije. Vanjski otvori imaju zaštitu od sunca: vanjske rolete (prozori prizemlja istočno i zapadno pročelje te krovni prozori) te klizne drvene žaluzine (staklene stijene).

Pregradni zidovi su od opeke debljine 12 cm, završno žbukani i premazani disperznim premazom. Svi predviđeni materijali su trajni i kvalitetni, a bojom i teksturom usklađeni s okolnim građevinama i krajolikom.

GRAĐEVINA TIP A.2
KARAKTERISTIČNI DIJELOVI TEH. DOKUMENTACIJE

PRESJEK A-A

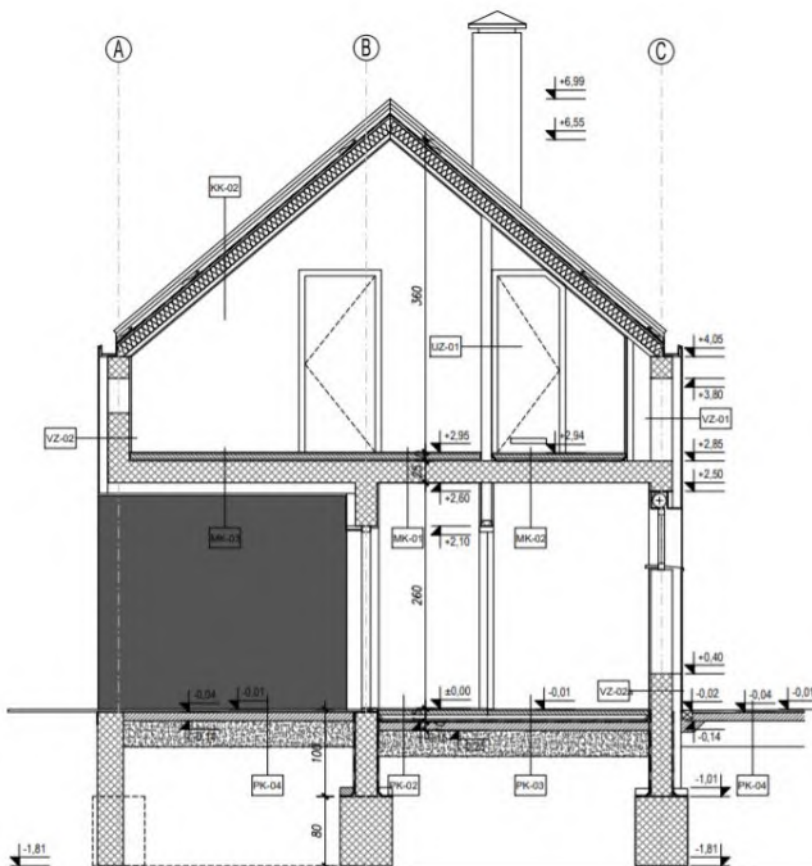

SITUACIJA A+C

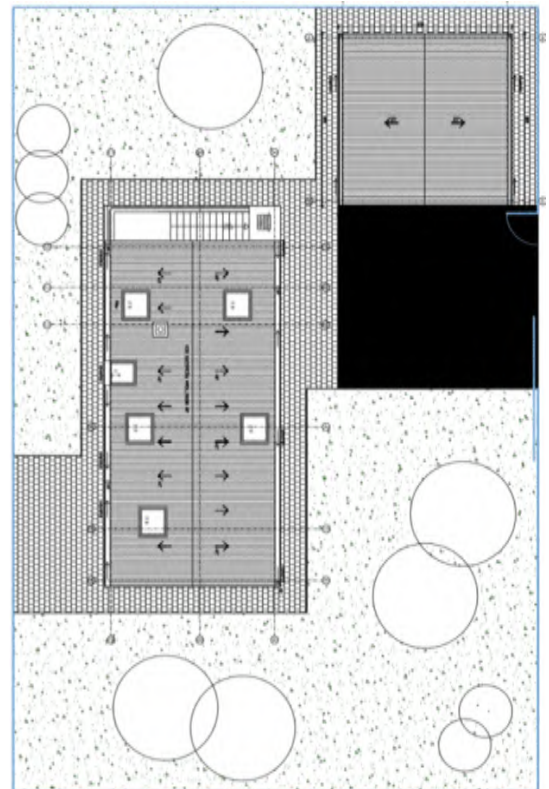

TLOCRT PRIZEMLJA

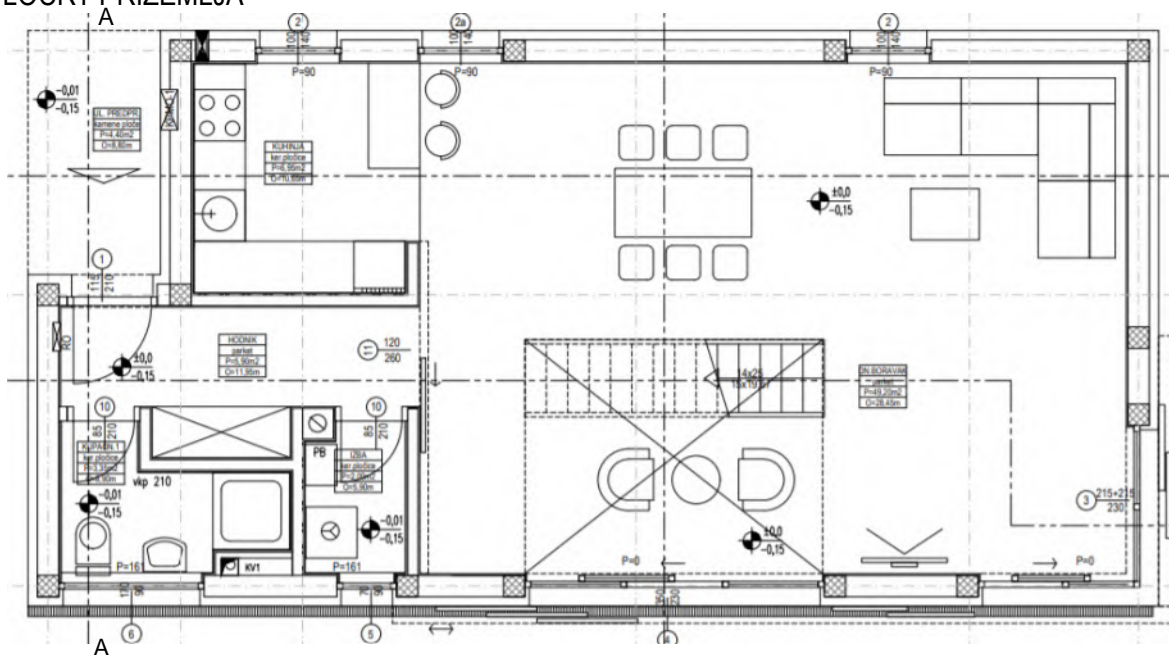

TLOCRT POTKROVLJA

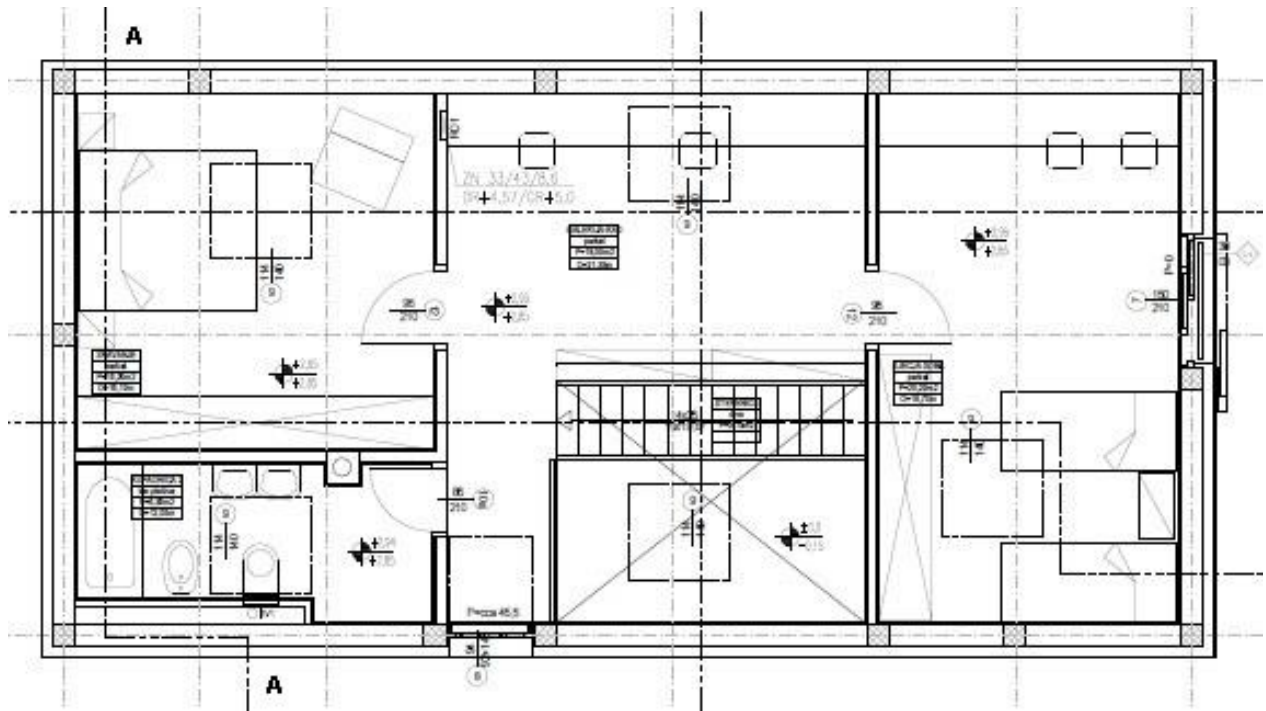

REKAPITULACIJA CIJENE GRAĐENJA A.2 OSIJEK

POVRŠINA KUĆE	bruto građevinska	142,60 (m ²)
	netto korisna	127,65 (m ²)
ZAPREMINA VODOSPREME		25,00 (m ³)
ZAPREMINA SEPTIČKE JAME		25,00 (m ³)
POVRŠINA PARCELE		457,00 (m ²)
POVRŠINA GARAŽE	netto korisna	27,00 (m ²)

ETAŽE	UKUPNO EUR	EUR/j.m. NETTO	UČEŠĆE
-------	---------------	-------------------	--------

PODRUM	0,00	0,00	0,00%
PRIZEMLJE	182.669,69	1.431,02	64,00%
KAT	0,00	0,00	0,00%
POTKROVLJE(STAMBENO)	71.355,35	558,99	25,00%
KROVIŠTE	31.396,35	245,96	11,00%
UKUPNO KUĆA	285.421,39	2.235,97	100,00%
	- vodosprema	0,00	
	- septička jama	12.942,23	
	- uređenje parcele	21.828,52	
	- garaža	51.015,37	
SVEUKUPNO	371.207,51		

REKAPITULACIJA CIJENE GRAĐENJA TIP V - A.2 RIJEKA

POVRŠINA KUĆE: bruto građevinska (m²) 142,60
 netto korisna (m²) 127,65

VRSTA RADA		UKUPNO EUR	EUR/m ² NETTO	UČEŠĆE	
				u grupi	ukupno
ZEMljANI RADOVI	- predradnje	847,23	6,64	11,93%	0,32%
	- iskopi	2.298,09	18,00	32,36%	0,86%
	- nasipavanje i razastiranje	3.955,42	30,99	55,70%	1,48%
	- transporti	0,00	0,00	0,00%	0,00%
	UKUPNO	7.100,74	55,63	100,00%	2,66%
KONSTRUKCIJA I FAZA	- betonski radovi	4.991,52	39,10	4,52%	1,87%
	- armiranobetonski radovi	10.990,51	86,10	9,96%	4,12%
	- mont. konstr. i elementi	1.243,84	9,74	1,13%	0,47%
	- armirački radovi	39.152,91	306,72	35,49%	14,67%
	- tesarski radovi	23.949,11	187,62	21,71%	8,97%
	- zidarski radovi	30.002,51	235,04	27,19%	11,24%
	- grad. radovi za instalacije	0,00	0,00	0,00%	0,00%
UKUPNO	110.330,40	864,32	100,00%	41,34%	
KONSTRUKCIJA II FAZA	- izolaterski radovi	16.579,11	129,88	26,38%	6,21%
	- krovopokrivački radovi	2.957,47	23,17	4,71%	1,11%
	- limarski radovi	6.593,75	51,65	10,49%	2,47%
	- stolarski radovi	32.773,10	256,74	52,14%	12,28%
	- bravarski radovi	3.951,65	30,96	6,29%	1,48%
	- staklarski radovi	0,00	0,00	0,00%	0,00%
	- podne podloge	0,00	0,00	0,00%	0,00%
UKUPNO	62.855,08	492,40	100,00%	23,55%	
ZAVRŠNI RADOVI	- teracerski radovi	0,00	0,00	0,00%	0,00%
	- keramičarski radovi	6.073,29	47,58	29,52%	2,28%
	- podovi	11.830,11	92,68	57,50%	4,43%
	- ličil. i soboslikarski radovi	1.642,10	12,86	7,98%	0,62%
	- tapetarski radovi	0,00	0,00	0,00%	0,00%
	- oblaganja	1.028,60	8,06	5,00%	0,39%
	- završnomontažerski radovi	0,00	0,00	0,00%	0,00%
	- ugradnja opreme	0,00	0,00	0,00%	0,00%
UKUPNO	20.574,10	161,18	100,00%	7,71%	
ELEKTROINSTALACIJE	- razdjelnici	2.239,21	17,54	11,30%	0,84%
	- rasvjeta	320,75	2,51	1,62%	0,12%
	- instalacijski materijal i pribor	8.086,69	63,35	40,80%	3,03%
	- telefon, portafon, antenski sustav	6.751,73	52,89	34,07%	2,53%
	- zaštita od munje	2.421,69	18,97	12,22%	0,91%
UKUPNO	19.820,07	155,27	100,00%	7,43%	
VODOVOD I KANALIZACIJA	- instalacije vode	7.758,79	60,78	54,51%	2,91%
	- instalacije kanalizacije	3.505,89	27,46	24,63%	1,31%
	- sanitarni uređaji i armature	2.967,99	23,25	20,85%	1,11%
	UKUPNO	14.232,67	111,50	100,00%	5,33%
STROJARSKE INSTALACIJE	- dizalice topline	31.994,44	250,64	100,00%	11,99%
	- kotao na pelete	0,00	0,00	0,00%	0,00%
	- plinski bojler (zemni plin)	0,00	0,00	0,00%	0,00%
	- plinski bojler (UNP)	0,00	0,00	0,00%	0,00%
	- hlađenje i ventilacija	0,00	0,00	0,00%	0,00%
UKUPNO	31.994,44	250,64	100,00%	11,99%	
OSTALO	- dizala	0,00	0,00	0,00%	0,00%
	- skloništa osnovne zaštite	0,00	0,00	0,00%	0,00%
	- ostalo	0,00	0,00	0,00%	0,00%
	UKUPNO	0,00	0,00	0,00%	0,00%
UKUPNO KUĆA		266.907,50	2.090,93	100,00%	100,00%
SVEUKUPNO	- vodosprema	0,00			
	- septička jama	12.287,15			
	- uređenje parcele	20.723,66			
	- garaža	49.173,35			
SVEUKUPNO		349.091,66			

REKAPITULACIJA CIJENE GRAĐENJA A.2 RIJEKA

POVRŠINA KUĆE	bruto građevinska	142,60 (m ²)
	netto korisna	127,65 (m ²)
ZAPREMINA VODOSPREME		25,00 (m ³)
ZAPREMINA SEPTIČKE JAME		25,00 (m ³)
POVRŠINA PARCELE		457,00 (m ²)
POVRŠINA GARAŽE	netto korisna	27,00 (m ²)

ETAŽE	UKUPNO EUR	EUR/j.m. NETTO	UČEŠĆE
-------	---------------	-------------------	--------

PODRUM	0,00	0,00	0,00%
PRIZEMLJE	170.820,83	1.338,20	64,00%
KAT	0,00	0,00	0,00%
POTKROVLJE(STAMBENO)	66.726,89	522,73	25,00%
KROVIŠTE	29.359,83	230,00	11,00%
UKUPNO KUĆA	266.907,55	2.090,93	100,00%
	- vodosprema	0,00	
	- septička jama	12.287,15	
	- uređenje parcele	20.723,66	
	- garaža	49.173,31	
SVEUKUPNO	349.091,67		

REKAPITULACIJA CIJENE GRAĐENJA TIP V - A.2 SPLIT

POVRŠINA KUĆE: bruto građevinska (m²) 142,60
 neto korisna (m²) 127,65

VRSTA RADA		UKUPNO EUR	EUR/m ² NETTO	UČEŠĆE	
				u grupi	ukupno
ZEMljANI RADOVI	- predradnje	850,63	6,66	12,35%	0,32%
	- iskopi	2.297,36	18,00	33,35%	0,86%
	- nasipavanje i razastiranje	3.740,21	29,30	54,30%	1,39%
	- transporti	0,00	0,00	0,00%	0,00%
	UKUPNO	6.888,20	53,96	100,00%	2,57%
KONSTRUKCIJA I FAZA	- betonski radovi	4.741,17	37,14	4,19%	1,77%
	- armiranobetonski radovi	10.457,20	81,92	9,25%	3,90%
	- mont. konstr. i elementi	1.232,32	9,65	1,09%	0,46%
	- armirački radovi	41.837,18	327,75	36,99%	15,60%
	- tesarski radovi	24.958,01	195,52	22,07%	9,31%
	- zidarski radovi	29.884,86	234,12	26,42%	11,14%
	- građ. radovi za instalacije	0,00	0,00	0,00%	0,00%
	UKUPNO	113.110,74	886,10	100,00%	42,18%
KONSTRUKCIJA II FAZA	- izolaterski radovi	16.360,60	128,17	26,42%	6,10%
	- krovopokrivački radovi	2.931,67	22,97	4,73%	1,09%
	- limarski radovi	6.505,73	50,97	10,51%	2,43%
	- stolarski radovi	32.206,46	252,30	52,02%	12,01%
	- bravarski radovi	3.911,33	30,64	6,32%	1,46%
	- staklarski radovi	0,00	0,00	0,00%	0,00%
	- podne podloge	0,00	0,00	0,00%	0,00%
	UKUPNO	61.915,79	485,04	100,00%	23,09%
ZAVRŠNI RADOVI	- teracerski radovi	0,00	0,00	0,00%	0,00%
	- keramičarski radovi	6.072,72	47,57	29,63%	2,26%
	- podovi	11.792,09	92,38	57,54%	4,40%
	- ličil. i soboslikarski radovi	1.616,60	12,66	7,89%	0,60%
	- tapetarski radovi	0,00	0,00	0,00%	0,00%
	- oblaganja	1.012,53	7,93	4,94%	0,38%
	- završnomontažerski radovi	0,00	0,00	0,00%	0,00%
	- ugradnja opreme	0,00	0,00	0,00%	0,00%
	UKUPNO	20.493,94	160,55	100,00%	7,64%
ELEKTROINSTALACIJE	- razdjelnici	2.229,89	17,47	11,30%	0,83%
	- rasvjeta	319,42	2,50	1,62%	0,12%
	- instalacijski materijal i pribor	8.053,05	63,09	40,80%	3,00%
	- telefon, portafon, antenski sustav	6.723,64	52,67	34,07%	2,51%
	- zaštita od munje	2.411,62	18,89	12,22%	0,90%
	UKUPNO	19.737,62	154,62	100,00%	7,36%
VODOVOD I KANALIZACIJA	- instalacije vode	7.726,52	60,53	54,51%	2,88%
	- instalacije kanalizacije	3.491,31	27,35	24,63%	1,30%
	- sanitarni uređaji i armature	2.955,63	23,15	20,85%	1,10%
	UKUPNO	14.173,46	111,03	100,00%	5,29%
STROJARSKE INSTALACIJE	- dizalice topline	31.861,39	249,60	100,00%	11,88%
	- kotao na pelete	0,00	0,00	0,00%	0,00%
	- plinski bojler (zemni plin)	0,00	0,00	0,00%	0,00%
	- plinski bojler (UNP)	0,00	0,00	0,00%	0,00%
	- hlađenje i ventilacija	0,00	0,00	0,00%	0,00%
UKUPNO	31.861,39	249,60	100,00%	11,88%	
OSTALO	- dizala	0,00	0,00	0,00%	0,00%
	- skloništa osnovne zaštite	0,00	0,00	0,00%	0,00%
	- ostalo	0,00	0,00	0,00%	0,00%
	UKUPNO	0,00	0,00	0,00%	0,00%
UKUPNO KUĆA		268.181,14	2.100,91	100,00%	100,00%
	- vodosprema	0,00			
	- septička jama	12.236,06			
	- uređenje parcele	20.637,49			
	- garaža	52.579,77			
SVEUKUPNO		353.634,46			

REKAPITULACIJA CIJENE GRAĐENJA A.2 SPLIT

POVRŠINA KUĆE	bruto građevinska	142,60 (m ²)
	netto korisna	127,65 (m ²)
ZAPREMINA VODOSPREME		25,00 (m ³)
ZAPREMINA SEPTIČKE JAME		25,00 (m ³)
POVRŠINA PARCELE		457,00 (m ²)
POVRŠINA GARAŽE	netto korisna	27,00 (m ²)

ETAŽE	UKUPNO EUR	EUR/j.m. NETTO	UČEŠĆE
-------	---------------	-------------------	--------

PODRUM	0,00	0,00	0,00%
PRIZEMLJE	171.635,92	1.344,58	64,00%
KAT	0,00	0,00	0,00%
POTKROVLJE(STAMBENO)	67.045,28	525,23	25,00%
KROVIŠTE	29.499,92	231,10	11,00%
UKUPNO KUĆA	268.181,13	2.100,91	100,00%
	- vodosprema	0,00	
	- septička jama	12.236,06	
	- uređenje parcele	20.637,49	
	- garaža	52.579,77	
SVEUKUPNO	353.634,45		

REKAPITULACIJA CIJENE GRAĐENJA TIP V - A.2 ZAGREB

POVRŠINA KUĆE: bruto građevinska (m²) 142,60
 netto korisna (m²) 127,65

VRSTA RADA		UKUPNO EUR	EUR/m ² NETTO	UČEŠĆE	
				u grupi	ukupno
ZEMLJANI RADOVI	- predradnje	867,17	6,79	12,08%	0,32%
	- iskopi	2.347,91	18,39	32,71%	0,85%
	- nasipavanje i razastiranje	3.963,30	31,05	55,21%	1,44%
	- transporti	0,00	0,00	0,00%	0,00%
	UKUPNO	7.178,38	56,23	100,00%	2,61%
KONSTRUKCIJA I FAZA	- betonski radovi	5.117,84	40,09	4,43%	1,86%
	- armiranobetonski radovi	11.286,42	88,42	9,76%	4,11%
	- mont. konstr. i elementi	1.263,55	9,90	1,09%	0,46%
	- armirački radovi	42.204,88	330,63	36,51%	15,37%
	- tesarski radovi	25.391,32	198,91	21,97%	9,25%
	- zidarski radovi	30.334,46	237,64	26,24%	11,05%
	- grad. radovi za instalacije	0,00	0,00	0,00%	0,00%
UKUPNO	115.598,47	905,59	100,00%	42,09%	
KONSTRUKCIJA II FAZA	- izolaterski radovi	17.008,00	133,24	26,32%	6,19%
	- krovopokrivački radovi	3.045,63	23,86	4,71%	1,11%
	- limarski radovi	6.881,10	53,91	10,65%	2,51%
	- stolarski radovi	33.622,67	263,40	52,03%	12,24%
	- bravarski radovi	4.067,27	31,86	6,29%	1,48%
	- staklarski radovi	0,00	0,00	0,00%	0,00%
	- podne podloge	0,00	0,00	0,00%	0,00%
UKUPNO	64.624,67	506,26	100,00%	23,53%	
ZAVRŠNI RADOVI	- teracerski radovi	0,00	0,00	0,00%	0,00%
	- keramičarski radovi	6.268,23	49,10	29,70%	2,28%
	- podovi	12.128,58	95,01	57,47%	4,42%
	- ličil. i soboslikarski radovi	1.669,92	13,08	7,91%	0,61%
	- tapetarski radovi	0,00	0,00	0,00%	0,00%
	- oblaganja	1.039,07	8,14	4,92%	0,38%
	- završnomontažerski radovi	0,00	0,00	0,00%	0,00%
	- ugradnja opreme	0,00	0,00	0,00%	0,00%
UKUPNO	21.105,80	165,34	100,00%	7,68%	
ELEKTROINSTALACIJE	- razdjelnici	2.277,97	17,85	11,92%	0,83%
	- rasvjeta	326,31	2,56	1,71%	0,12%
	- instalacijski materijal i pribor	8.226,65	64,45	43,06%	3,00%
	- telefon, portafon, antenski sustav	5.808,88	45,51	30,41%	2,12%
	- zaštita od munje	2.463,62	19,30	12,90%	0,90%
UKUPNO	19.103,43	149,65	100,00%	6,96%	
VODOVOD I KANALIZACIJA	- instalacije vode	7.893,08	61,83	54,51%	2,87%
	- instalacije kanalizacije	3.566,57	27,94	24,63%	1,30%
	- sanitarni uređaji i armature	3.019,36	23,65	20,85%	1,10%
	UKUPNO	14.479,01	113,43	100,00%	5,27%
STROJARSKE INSTALACIJE	- dizalice topline	32.548,24	254,98	100,00%	11,85%
	- kotao na pelete	0,00	0,00	0,00%	0,00%
	- plinski bojler (zemni plin)	0,00	0,00	0,00%	0,00%
	- plinski bojler (UNP)	0,00	0,00	0,00%	0,00%
	- hlađenje i ventilacija	0,00	0,00	0,00%	0,00%
UKUPNO	32.548,24	254,98	100,00%	11,85%	
OSTALO	- dizala	0,00	0,00	0,00%	0,00%
	- skloništa osnovne zaštite	0,00	0,00	0,00%	0,00%
	- ostalo	0,00	0,00	0,00%	0,00%
	UKUPNO	0,00	0,00	0,00%	0,00%
UKUPNO KUĆA		274.638,00	2.151,49	100,00%	100,00%
	- vodosprema	0,00			
	- septička jama	12.499,84			
	- uređenje parcele	21.082,37			
	- garaža	53.750,76			
SVEUKUPNO		361.970,97			

REKAPITULACIJA CIJENE GRAĐENJA A.2 ZAGREB

POVRŠINA KUĆE	bruto građevinska	142,60 (m ²)
	netto korisna	127,65 (m ²)
ZAPREMINA VODOSPREME		25,00 (m ³)
ZAPREMINA SEPTIČKE JAME		25,00 (m ³)
POVRŠINA PARCELE		457,00 (m ²)
POVRŠINA GARAŽE	netto korisna	27,00 (m ²)

ETAŽE	UKUPNO EUR	EUR/j.m. NETTO	UČEŠĆE
-------	---------------	-------------------	--------

PODRUM	0,00	0,00	0,00%
PRIZEMLJE	175.768,34	1.376,96	64,00%
KAT	0,00	0,00	0,00%
POTKROVLJE(STAMBENO)	68.659,51	537,87	25,00%
KROVIŠTE	30.210,18	236,66	11,00%
UKUPNO KUĆA	274.638,03	2.151,49	100,00%
	- vodosprema	0,00	
	- septička jama	12.499,84	
	- uređenje parcele	21.082,37	
	- garaža	53.750,77	
SVEUKUPNO	361.971,01		

TROŠKOVI PROJEKTIRANJA I STRUČNOG NADZORA TIP V - A.2

POVRŠINA: brutto građevinska (m²) 143
 netto korisna (m²) 128

VRSTA RADA GRAD	NADZOR		PROJEKTIRANJE		SVEUKUPNO	
	UKUPNO	EUR/m ²	UKUPNO	EUR/m ²	UKUPNO	EUR/m ²
	EUR	NETTO	EUR	NETTO	EUR	NETTO
OSIJEK	5.568,11	43,62	14.848,30	116,32	20.416,42	159,94
RIJEKA	5.236,37	41,02	13.963,67	109,39	19.200,04	150,41
SPLIT	5.304,52	41,56	14.145,38	110,81	19.449,90	152,37
ZAGREB	5.429,56	42,53	14.478,84	113,43	19.908,40	155,96

TIPSKA GRAĐEVINA V – A.2.a

SAMOSTOJEĆA OBITELJSKA KUĆA – TIP A.2.a

NAMJENA

Samostojeća građevina - obiteljska kuća namijenjena stanovanju, za 4 osobe (2 odrasle osobe i 2 djece) koja sadrži jednu stambenu jedinicu.

VELIČINA I POVRŠINA GRAĐEVINE

Stambena građevina je troetažna, a čine ju podrum, prizemlje i potkrovlje (stambeni prostori). Maksimalne tlocrtno dimenzije stambene građevine su 14,56 x 6,72 m, a tlocrtna površina iznosi 97,84 m².

Visina građevine mjerena od kote konačno zaravnatog terena uz pročelje do vijenca građevine iznosi 405 cm, dok visina mjerena na zabatnoj strani, od konačno zaravnatog terena uz pročelje do sljemena građevine iznosi 700 cm. Visina građevine mjereno od ukopanog ulaza u podrum do sljemena iznosi 961 cm.

GRAĐEVINSKA BRUTO POVRŠINA GRAĐEVINE (GBP):

- Podrum:	19,45 m ²
- Prizemlje:	84,60 m ²
- Stambeno potkrovlje:	58,00 m ²
- ukupno	162,05 m ²

NETO GRAĐEVINSKA POVRŠINA:

- Podrum:	14,90 m ²
- Prizemlje:	68,60 m ²
- Stambeno potkrovlje:	59,05 m ²
- ukupno	142,55 m ²

OBLIKOVANJE GRAĐEVINE

Stambena građevina je slobodnostojeća, troetažna, pravilnog tlocrta, oblikovana iz jednog volumena. Namijenjena je stanovanju i visine je Po+P+Pot.

Potkrovlje građevine je s kosim dvostrešnim krovom nagiba 40°. Prizemlje građevine čini dnevni dio: ulaz, dnevni boravak, kuhinja, blagovaonica, kupaonica i izba, potkrovlje građevine sačinjavaju dvije spavaće sobe, kupaonica, te galerija - radni prostor. Prizemlje je organizirano na način da su servisni prostori: kupaonica, kuhinja i izba locirani uz ulazni prostor, u sjevernom dijelu građevine, dok su blagovaonica i dnevni boravak otvoreni, međusobno povezani, sa slobodno postavljenim montažnim stubama u središnjem dijelu prostora.

Povezanost prizemlja i potkrovlja ostvarena je laganim montažnim jednokrakim stepenicama i galerijom u potkrovlju. Galerija je u funkciji radnog prostora, preko kojeg se pristupa ostalim prostorijama: kupaonici i spavaćim sobama.

Podrumskom prostoru se pristupa preko vanjskih nenatkrivenih stepenica. Podrumski prostori se sastoje od: podruma, spremišta 1 i spremišta 2.

Građevina je smještena na parceli ograđenom panelnom ogradom djelomično ozelenjenom puzavicama, sa kolnim i pješačkim ulazom. Veličina parcele je 600 m² (30x20m), ima asfaltirani kolni pristup, pješačke površine popločane betonskim opločnicima te zelene površine sa nasadima trave i ukrasnog bilja.

Na parceli je smještena i samostojeća pomoćna građevina – garaža sa dva garažna mjesta BRP 43,00 m².

GRIJANJE I KOMUNALNE INSTALACIJE GRAĐEVINE

Grijanje prostora kao i priprema tople vode vrši se pomoću sustava sa kondenzacijskim plinskim cirklo uređajem (bojlerom) priključenim na mali nadzemni spremnik za ukapljeni naftni plin (UNP) volumena V=4850 l. Hlađenje se vrši pomoću multi split klima sustava.

Građevina ima priključak na sustav javne vodoopskrbe, te nije spojena na sustav javne odvodnje već je predviđena izgradnja septičke jame zapremine 25,00 m³.

KONSTRUKCIJA I MATERIJALI

Konstrukcija građevina je klasična: AB temeljne trake 60/80 cm i temeljni zidovi debljine 25 cm, AB podrumski zidovi 25 cm, blok opeka 25 cm kao materijal stambenog dijela (nosivih zidova prizemlja i potkrovlja). Međukatna konstrukcija stambenog dijela građevine je armiranobetonska ploča debljine 25 cm. Krovnu konstrukciju stambenog dijela građevine čini drveno koso krovšte izrađeno od četinara 2. klase, dimenzije rogova 12/18 cm.

Ulazni predprostor je obložen kamenim pločama u strukturalnom ljepilu.

Vanjska obloga pročelja predviđa se kao žbukana, tipa kao Demit fasada, sa završnom fasadnom silikatnom žbukom dok su kosi krovovi pokriveni pločama oblika šindre završno obrađenim kamenim posipom od zrnaca vulkanskog porijekla, tipa kao Gerard, s primjenjenom odgovarajućom toplinskom izolacijom.

Ograda uz vanjske stepenice i ograda francuskog prozora biti će metalna. Stepenice su montažne čelične sa drvenim gazištima. Podne obloge su parket u sobama i na galeriji te keramičke pločice u kupaonicama, kuhinji i izbi.

U podrumu se predviđa ugradnja metalnih vrata, a u prizemlju i potkrovlju se predviđa ugradnja drvene vanjske i unutarnje stolarije. Vanjski otvori imaju zaštitu od sunca: vanjske rolete (prozori prizemlja istočno i zapadno pročelje te krovni prozori) te klizne drvene žaluzine (staklene stijene).

Pregradni zidovi su od opeke debljine 12 cm, završno žbukani i premazani disperznim premazom.

Svi predviđeni materijali su trajni i kvalitetni, a bojom i teksturom usklađeni s okolnim građevinama i krajolikom.

GRAĐEVINA TIP A.2.a
KARAKTERISTIČNI DIJELOVI TEH. DOKUMENTACIJE

PRESJEK A-A

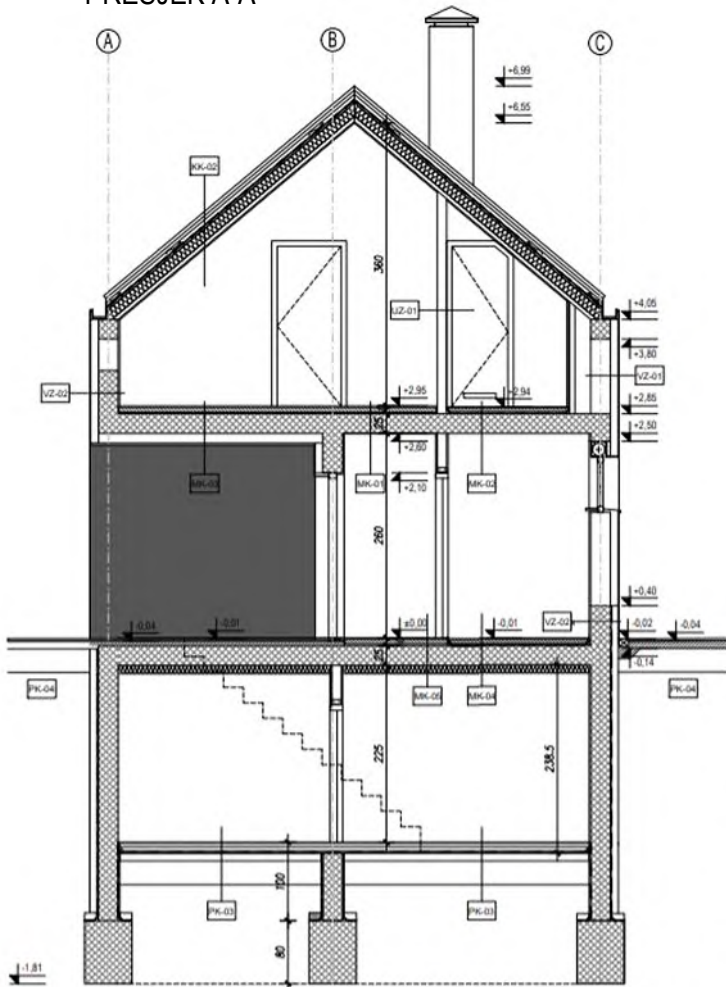

SITUACIJA A+C

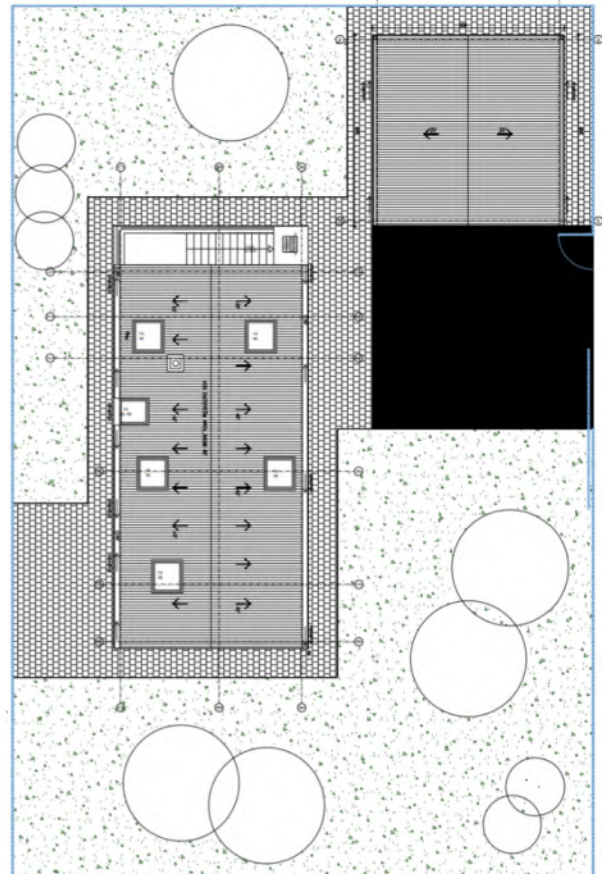

TLOCRT PODRUMA

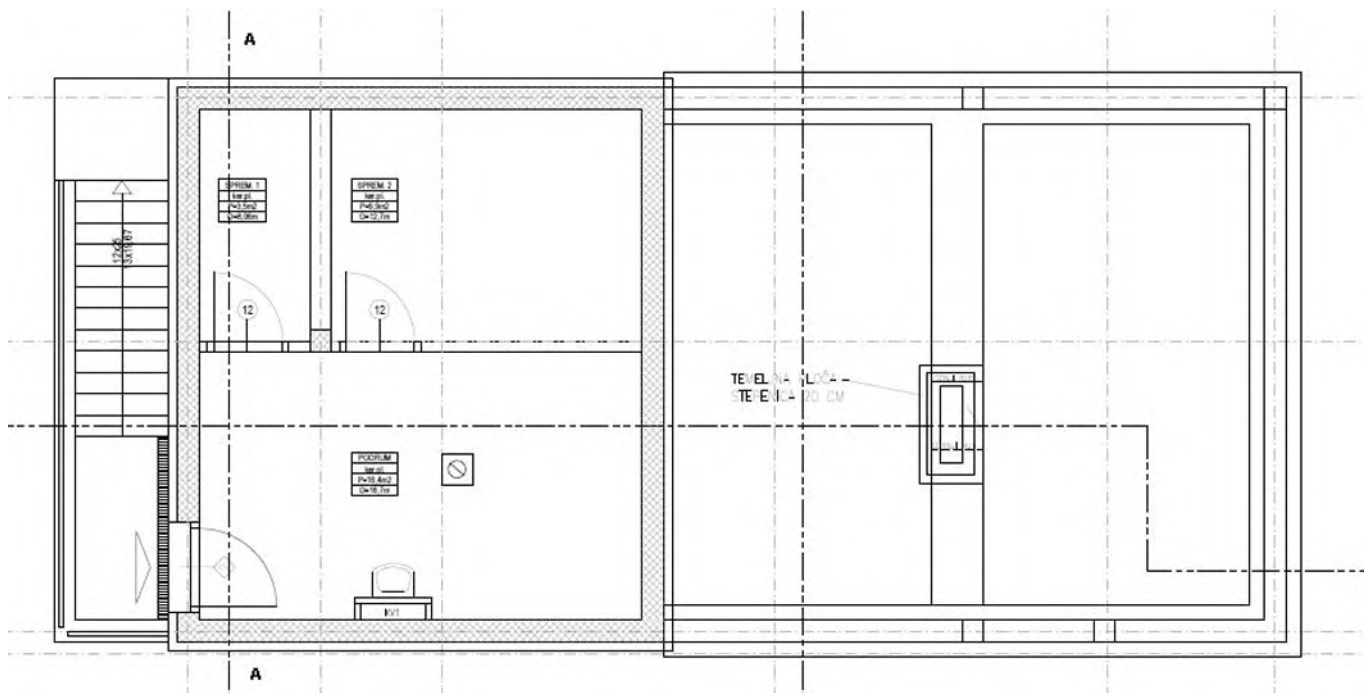

TLOCRT PRIZEMLJA

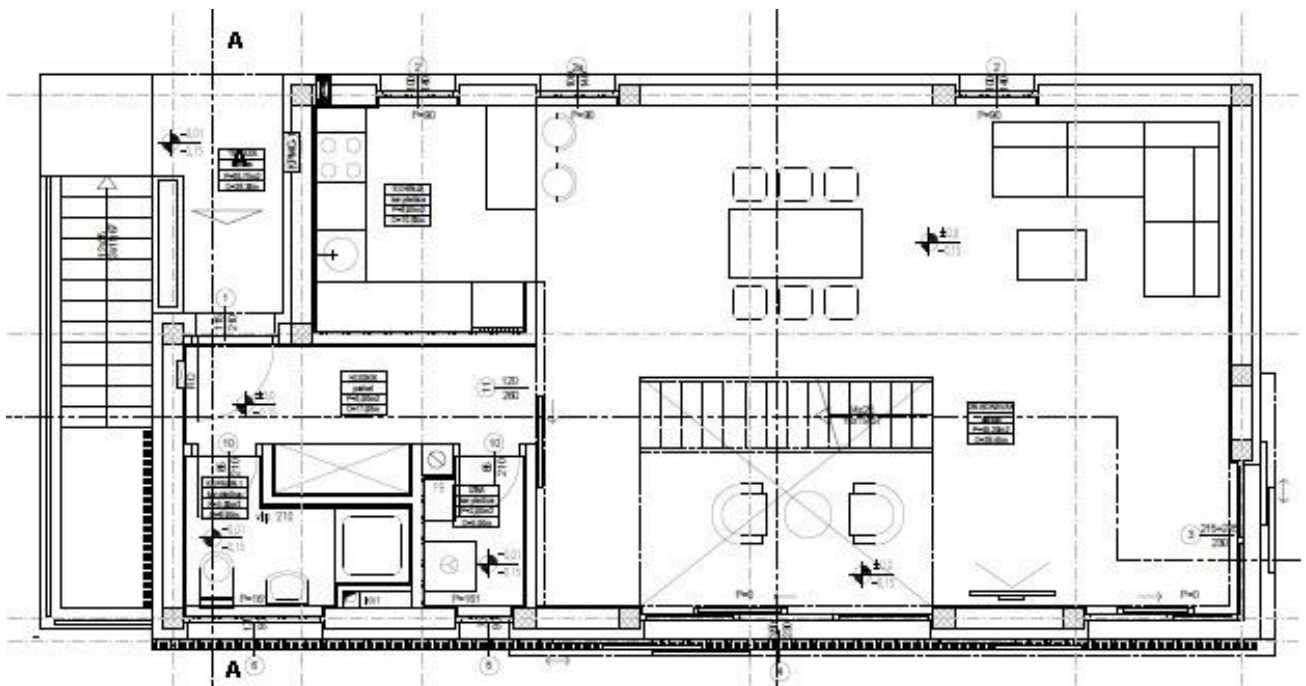

TLOCRT POTKROVLJA

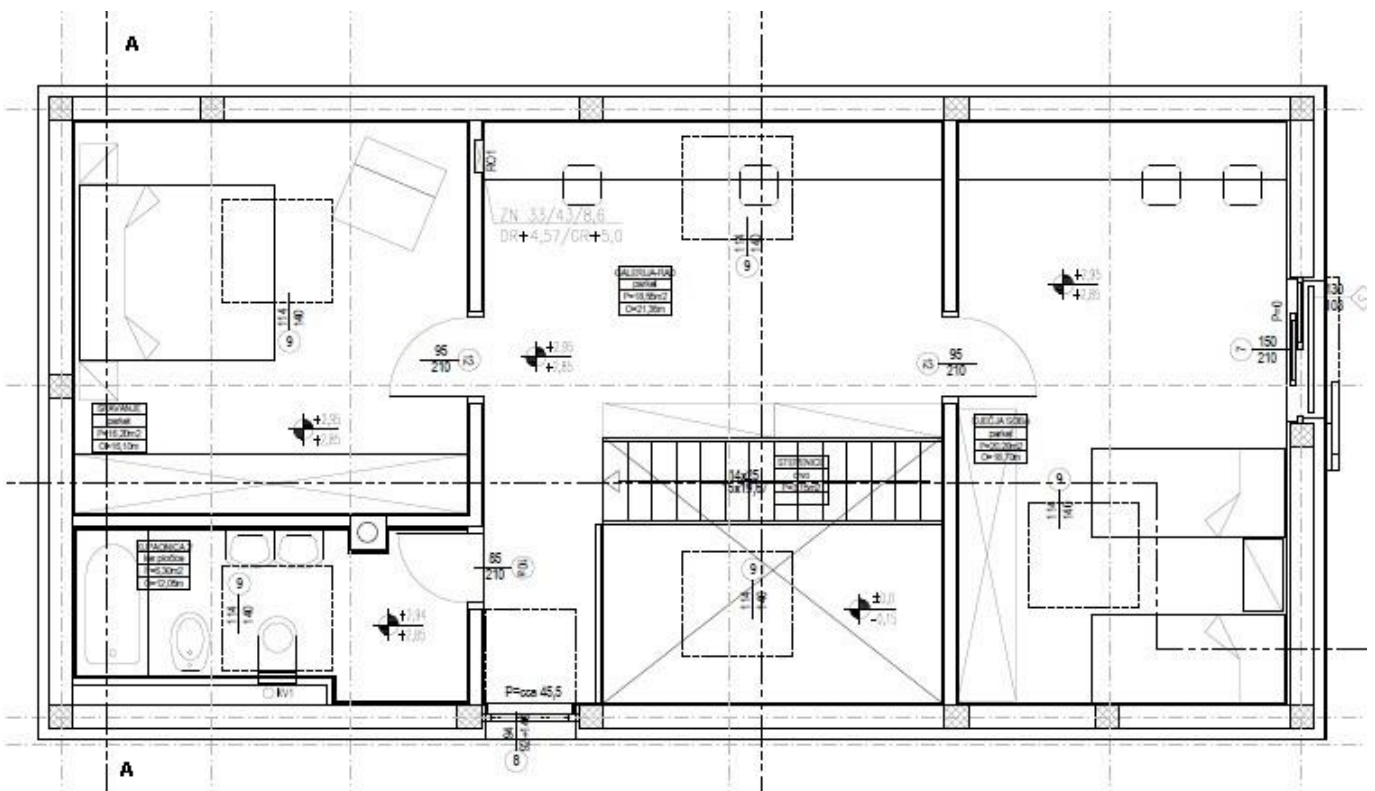

REKAPITULACIJA CIJENE GRAĐENJA A.2.a OSIJEK

POVRŠINA KUĆE	bruto građevinska	162,05 (m ²)
	netto korisna	142,55 (m ²)
ZAPREMINA VODOSPREME		25,00 (m ³)
ZAPREMINA SEPTIČKE JAME		25,00 (m ³)
POVRŠINA PARCELE		457,00 (m ²)
POVRŠINA GARAŽE	netto korisna	27,00 (m ²)

ETAŽE	UKUPNO EUR	EUR/j.m. NETTO	UČEŠĆE
-------	---------------	-------------------	--------

PODRUM	61.417,22	430,85	20,00%
PRIZEMLJE	153.543,04	1.077,12	50,00%
KAT	0,00	0,00	0,00%
POTKROVLJE(STAMBENO)	73.700,66	517,02	24,00%
KROVIŠTE	18.425,16	129,25	6,00%
UKUPNO KUĆA	307.086,08	2.154,23	100,00%
	- vodosprema	0,00	
	- septička jama	12.173,79	
	- uređenje parcele	20.532,45	
	- garaža	51.015,37	
SVEUKUPNO	390.807,69		

REKAPITULACIJA CIJENE GRAĐENJA TIP V - A.2.a RIJEKA

POVRŠINA KUĆE: bruto građevinska (m²) 162,05
 netto korisna (m²) 142,55

VRSTA RADA	UKUPNO EUR	EUR/m ² NETTO	UČEŠĆE		
			u grupi	ukupno	
ZEMljANI RADovi	- predradnje	856,00	6,00	11,37%	0,28%
	- iskopi	2.678,21	18,79	35,57%	0,87%
	- nasipavanje i razastiranje	3.994,49	28,02	53,06%	1,30%
	- transporti	0,00	0,00	0,00%	0,00%
	UKUPNO	7.528,70	52,81	100,00%	2,46%
KONSTRUKCIJA I FAZA	- betonski radovi	5.030,29	35,29	3,75%	1,64%
	- armiranobetonski radovi	17.652,67	123,83	13,18%	5,76%
	- mont. konstr. i elementi	1.551,85	10,89	1,16%	0,51%
	- armirački radovi	46.160,14	323,82	34,46%	15,06%
	- tesarski radovi	28.636,53	200,89	21,38%	9,34%
	- zidarski radovi	34.937,55	245,09	26,08%	11,40%
	- grad. radovi za instalacije	0,00	0,00	0,00%	0,00%
UKUPNO	133.969,03	939,80	100,00%	43,70%	
KONSTRUKCIJA II FAZA	- izolaterski radovi	22.787,94	159,86	30,31%	7,43%
	- krovopokrivački radovi	2.970,47	20,84	3,95%	0,97%
	- limarski radovi	6.673,89	46,82	8,88%	2,18%
	- stolarski radovi	34.243,54	240,22	45,55%	11,17%
	- bravarski radovi	8.508,86	59,69	11,32%	2,78%
	- staklarski radovi	0,00	0,00	0,00%	0,00%
	- podne podloge	0,00	0,00	0,00%	0,00%
UKUPNO	75.184,70	527,43	100,00%	24,52%	
ZAVRŠNI RADovi	- teracerski radovi	0,00	0,00	0,00%	0,00%
	- keramičarski radovi	8.346,20	58,55	35,61%	2,72%
	- podovi	11.959,80	83,90	51,03%	3,90%
	- ličil. i soboslikarski radovi	2.097,79	14,72	8,95%	0,68%
	- tapetarski radovi	0,00	0,00	0,00%	0,00%
	- oblaganja	1.033,20	7,25	4,41%	0,34%
	- završnomontažerski radovi	0,00	0,00	0,00%	0,00%
	- ugradnja opreme	0,00	0,00	0,00%	0,00%
UKUPNO	23.436,99	164,41	100,00%	7,64%	
ELEKTROINSTALACIJE	- razdjelnici	2.253,23	15,81	11,30%	0,73%
	- rasvjeta	322,77	2,26	1,62%	0,11%
	- instalacijski materijal i pribor	8.137,30	57,08	40,80%	2,65%
	- telefon, porta fon, antenski sustav	6.793,99	47,66	34,07%	2,22%
	- zaštita od munje	2.436,84	17,09	12,22%	0,79%
UKUPNO	19.944,13	139,91	100,00%	6,51%	
VODOVOD I KANALIZACIJA	- instalacije vode	7.807,37	54,77	54,51%	2,55%
	- instalacije kanalizacije	3.527,84	24,75	24,63%	1,15%
	- sanitarni uređaji i armature	2.986,56	20,95	20,85%	0,97%
UKUPNO	14.321,77	100,47	100,00%	4,67%	
STROJARSKE INSTALACIJE	- dizalice topline	32.194,73	225,85	100,00%	10,50%
	- kotao na pelete	0,00	0,00	0,00%	0,00%
	- plinski bojler (zemni plin)	0,00	0,00	0,00%	0,00%
	- plinski bojler (UNP)	0,00	0,00	0,00%	0,00%
	- hlađenje i ventilacija	0,00	0,00	0,00%	0,00%
UKUPNO	32.194,73	225,85	100,00%	10,50%	
OSTALO	- dizala	0,00	0,00	0,00%	0,00%
	- skloništa osnovne zaštite	0,00	0,00	0,00%	0,00%
	- ostalo	0,00	0,00	0,00%	0,00%
UKUPNO	0,00	0,00	0,00%	0,00%	
UKUPNO KUĆA		306.580,05	2.150,68	100,00%	100,00%
	- vodosprema	0,00			
	- septička jama	12.364,08			
	- uređenje parcele	20.853,40			
	- garaža	49.173,35			
SVEUKUPNO		388.970,88			

REKAPITULACIJA CIJENE GRAĐENJA A.2.a RIJEKA

POVRŠINA KUĆE	bruto građevinska	162,05 (m ²)
	netto korisna	142,55 (m ²)
ZAPREMINA VODOSPREME		25,00 (m ³)
ZAPREMINA SEPTIČKE JAME		25,00 (m ³)
POVRŠINA PARCELE		457,00 (m ²)
POVRŠINA GARAŽE	netto korisna	27,00 (m ²)

ETAŽE	UKUPNO EUR	EUR/j.m. NETTO	UČEŠĆE
-------	---------------	-------------------	--------

PODRUM	61.316,02	430,14	20,00%
PRIZEMLJE	153.290,04	1.075,34	50,00%
KAT	0,00	0,00	0,00%
POTKROVLJE(STAMBENO)	73.579,22	516,16	24,00%
KROVIŠTE	18.394,80	129,04	6,00%
UKUPNO KUĆA	306.580,08	2.150,68	100,00%
	- vodosprema	0,00	
	- septička jama	12.364,08	
	- uređenje parcele	20.853,40	
	- garaža	49.173,31	
SVEUKUPNO	388.970,87		

REKAPITULACIJA CIJENE GRAĐENJA TIP V - A.2.a SPLIT

POVRŠINA KUĆE: bruto građevinska (m²) 162,05
 netto korisna (m²) 142,55

VRSTA RADA	UKUPNO EUR	EUR/m ² NETTO	UČEŠĆE		
			u grupi	ukupno	
ZEMLJANI RADOVI	- predradnje	872,62	6,12	11,73%	0,28%
	- iskopi	2.725,68	19,12	36,63%	0,87%
	- nasipavanje i razastiranje	3.842,50	26,96	51,64%	1,22%
	- transporti	0,00	0,00	0,00%	0,00%
	UKUPNO	7.440,80	52,20	100,00%	2,37%
KONSTRUKCIJA I FAZA	- betonski radovi	4.896,38	34,35	3,49%	1,56%
	- armiranobetonski radovi	17.138,27	120,23	12,22%	5,45%
	- mont. konstr. i elementi	1.577,69	11,07	1,12%	0,50%
	- armirački radovi	50.547,43	354,59	36,04%	16,07%
	- tesarski radovi	30.509,62	214,03	21,75%	9,70%
	- zidarski radovi	35.576,92	249,58	25,37%	11,31%
	- građ. radovi za instalacije	0,00	0,00	0,00%	0,00%
UKUPNO	140.246,31	983,84	100,00%	44,59%	
KONSTRUKCIJA II FAZA	- izolaterski radovi	23.010,22	161,42	30,48%	7,32%
	- krovopokrivački radovi	2.993,86	21,00	3,97%	0,95%
	- limarski radovi	6.682,94	46,88	8,85%	2,12%
	- stolarski radovi	34.127,35	239,41	45,21%	10,85%
	- bravarski radovi	8.671,16	60,83	11,49%	2,76%
	- staklarski radovi	0,00	0,00	0,00%	0,00%
	- podne podloge	0,00	0,00	0,00%	0,00%
UKUPNO	75.485,53	529,54	100,00%	24,00%	
ZAVRŠNI RADOVI	- teracerski radovi	0,00	0,00	0,00%	0,00%
	- keramičarski radovi	8.506,85	59,68	35,73%	2,70%
	- podovi	12.131,47	85,10	50,96%	3,86%
	- ličil. i soboslikarski radovi	2.127,48	14,92	8,94%	0,68%
	- tapetarski radovi	0,00	0,00	0,00%	0,00%
	- oblaganja	1.041,68	7,31	4,38%	0,33%
	- završnomontažerski radovi	0,00	0,00	0,00%	0,00%
	- ugradnja opreme	0,00	0,00	0,00%	0,00%
UKUPNO	23.807,48	167,01	100,00%	7,57%	
ELEKTROINSTALACIJE	- razdjelnici	2.290,01	16,06	11,30%	0,73%
	- rasvjeta	328,03	2,30	1,62%	0,10%
	- instalacijski materijal i pribor	8.270,16	58,02	40,80%	2,63%
	- telefon, portafon, antenski sustav	6.904,91	48,44	34,07%	2,20%
	- zaštita od munje	2.476,63	17,37	12,22%	0,79%
UKUPNO	20.269,74	142,19	100,00%	6,44%	
VODOVOD I KANALIZACIJA	- instalacije vode	7.934,81	55,66	54,51%	2,52%
	- instalacije kanalizacije	3.585,43	25,15	24,63%	1,14%
	- sanitarni uređaji i armature	3.035,32	21,29	20,85%	0,97%
	UKUPNO	14.555,56	102,11	100,00%	4,63%
STROJARSKE INSTALACIJE	- dizalice topline	32.720,34	229,54	100,00%	10,40%
	- kotao na pelete	0,00	0,00	0,00%	0,00%
	- plinski bojler (zemni plin)	0,00	0,00	0,00%	0,00%
	- plinski bojler (UNP)	0,00	0,00	0,00%	0,00%
	- hlađenje i ventilacija	0,00	0,00	0,00%	0,00%
UKUPNO	32.720,34	229,54	100,00%	10,40%	
OSTALO	- dizala	0,00	0,00	0,00%	0,00%
	- skloništa osnovne zaštite	0,00	0,00	0,00%	0,00%
	- ostalo	0,00	0,00	0,00%	0,00%
	UKUPNO	0,00	0,00	0,00%	0,00%
UKUPNO KUĆA		314.525,76	2.206,42	100,00%	100,00%
	- vodosprema	0,00			
	- septička jama	12.565,92			
	- uređenje parcele	21.193,85			
	- garaža	52.579,77			
SVEUKUPNO		400.865,30			

REKAPITULACIJA CIJENE GRAĐENJA A.2.a SPLIT

POVRŠINA KUĆE	bruto građevinska	162,05 (m ²)
	netto korisna	142,55 (m ²)
ZAPREMINA VODOSPREME		25,00 (m ³)
ZAPREMINA SEPTIČKE JAME		25,00 (m ³)
POVRŠINA PARCELE		457,00 (m ²)
POVRŠINA GARAŽE	netto korisna	27,00 (m ²)

ETAŽE	UKUPNO EUR	EUR/j.m. NETTO	UČEŠĆE
-------	---------------	-------------------	--------

PODRUM	62.905,16	441,28	20,00%
PRIZEMLJE	157.262,89	1.103,21	50,00%
KAT	0,00	0,00	0,00%
POTKROVLJE(STAMBENO)	75.486,19	529,54	24,00%
KROVIŠTE	18.871,55	132,39	6,00%
UKUPNO KUĆA	314.525,78	2.206,42	100,00%
	- vodosprema	0,00	
	- septička jama	12.565,92	
	- uređenje parcele	21.193,85	
	- garaža	52.579,77	
SVEUKUPNO	400.865,32		

REKAPITULACIJA CIJENE GRAĐENJA TIP V - A.2.a ZAGREB

POVRŠINA KUĆE: bruto građevinska (m²) 162,05
 neto korisna (m²) 142,55

VRSTA RADA	UKUPNO EUR	EUR/m ² NETTO	UČEŠĆE		
			u grupi	ukupno	
ZEMljANI RADovi	- predradnje	860,12	6,03	11,48%	0,27%
	- iskopi	2.692,82	18,89	35,94%	0,86%
	- nasipavanje i razastiranje	3.939,73	27,64	52,58%	1,26%
	- transporti	0,00	0,00	0,00%	0,00%
	UKUPNO	7.492,67	52,56	100,00%	2,39%
KONSTRUKCIJA I FAZA	- betonski radovi	5.094,40	35,74	3,67%	1,63%
	- armiranobetonski radovi	17.938,39	125,84	12,94%	5,73%
	- mont. konstr. i elementi	1.557,58	10,93	1,12%	0,50%
	- armirački radovi	49.389,24	346,47	35,63%	15,78%
	- tesarski radovi	29.844,46	209,36	21,53%	9,54%
	- zidarski radovi	34.808,99	244,19	25,11%	11,12%
	- grad. radovi za instalacije	0,00	0,00	0,00%	0,00%
UKUPNO	138.633,06	972,52	100,00%	44,30%	
KONSTRUKCIJA II FAZA	- izolaterski radovi	23.132,67	162,28	30,25%	7,39%
	- krovopokrivački radovi	3.026,18	21,23	3,96%	0,97%
	- limarski radovi	6.850,46	48,06	8,96%	2,19%
	- stolarski radovi	34.739,13	243,70	45,43%	11,10%
	- bravarski radovi	8.722,78	61,19	11,41%	2,79%
	- staklarski radovi	0,00	0,00	0,00%	0,00%
	- podne podloge	0,00	0,00	0,00%	0,00%
UKUPNO	76.471,22	536,45	100,00%	24,44%	
ZAVRŠNI RADovi	- teracerski radovi	0,00	0,00	0,00%	0,00%
	- keramičarski radovi	8.428,82	59,13	35,70%	2,69%
	- podovi	12.042,15	84,48	51,00%	3,85%
	- ličil. i soboslikarski radovi	2.114,45	14,83	8,96%	0,68%
	- tapetarski radovi	0,00	0,00	0,00%	0,00%
	- oblaganja	1.025,78	7,20	4,34%	0,33%
	- završnomontažerski radovi	0,00	0,00	0,00%	0,00%
	- ugradnja opreme	0,00	0,00	0,00%	0,00%
UKUPNO	23.611,20	165,63	100,00%	7,55%	
ELEKTROINSTALACIJE	- razdjelnici	2.261,73	15,87	11,30%	0,72%
	- rasvjeta	323,97	2,27	1,62%	0,10%
	- instalacijski materijal i pribor	8.168,03	57,30	40,80%	2,61%
	- telefon, portafon, antenski sustav	6.819,66	47,84	34,07%	2,18%
	- zaštita od munje	2.446,06	17,16	12,22%	0,78%
UKUPNO	20.019,45	140,44	100,00%	6,40%	
VODOVOD I KANALIZACIJA	- instalacije vode	7.836,84	54,98	54,51%	2,50%
	- instalacije kanalizacije	3.541,17	24,84	24,63%	1,13%
	- sanitarni uređaji i armature	2.997,84	21,03	20,85%	0,96%
	UKUPNO	14.375,85	100,85	100,00%	4,59%
STROJARSKE INSTALACIJE	- dizalice topline	32.316,30	226,70	100,00%	10,33%
	- kotao na pelete	0,00	0,00	0,00%	0,00%
	- plinski bojler (zemni plin)	0,00	0,00	0,00%	0,00%
	- plinski bojler (UNP)	0,00	0,00	0,00%	0,00%
	- hlađenje i ventilacija	0,00	0,00	0,00%	0,00%
UKUPNO	32.316,30	226,70	100,00%	10,33%	
OSTALO	- dizala	0,00	0,00	0,00%	0,00%
	- skloništa osnovne zaštite	0,00	0,00	0,00%	0,00%
	- ostalo	0,00	0,00	0,00%	0,00%
	UKUPNO	0,00	0,00	0,00%	0,00%
UKUPNO KUĆA	312.919,75	2.195,16	100,00%	100,00%	
	- vodosprema	0,00			
	- septička jama	12.410,77			
	- uređenje parcele	20.932,15			
	- garaža	53.750,76			
SVEUKUPNO	400.013,43				

REKAPITULACIJA CIJENE GRAĐENJA A.2.a ZAGREB

POVRŠINA KUĆE	bruto građevinska	162,05 (m ²)
	netto korisna	142,55 (m ²)
ZAPREMINA VODOSPREME		25,00 (m ³)
ZAPREMINA SEPTIČKE JAME		25,00 (m ³)
POVRŠINA PARCELE		457,00 (m ²)
POVRŠINA GARAŽE	netto korisna	27,00 (m ²)

ETAŽE	UKUPNO EUR	EUR/j.m. NETTO	UČEŠĆE
-------	---------------	-------------------	--------

PODRUM	62.583,95	439,03	20,00%
PRIZEMLJE	156.459,88	1.097,58	50,00%
KAT	0,00	0,00	0,00%
POTKROVLJE(STAMBENO)	75.100,74	526,84	24,00%
KROVIŠTE	18.775,19	131,71	6,00%
UKUPNO KUĆA	312.919,75	2.195,16	100,00%
	- vodosprema	0,00	
	- septička jama	12.410,77	
	- uređenje parcele	20.932,15	
	- garaža	53.750,77	
SVEUKUPNO	400.013,44		

TROŠKOVI PROJEKTIRANJA I STRUČNOG NADZORA
TIP V - A.2.a

POVRŠINA: brutto građevinska (m²) 162
 netto korisna (m²) 143

VRSTA RADA GRAD	NADZOR		PROJEKTIRANJE		SVEUKUPNO	
	UKUPNO EUR	EUR/m ² NETTO	UKUPNO EUR	EUR/m ² NETTO	UKUPNO EUR	EUR/m ² NETTO
OSIJEK	5.862,12	41,12	15.632,31	109,66	21.494,42	150,79
RIJEKA	5.834,56	40,93	15.558,84	109,15	21.393,40	150,08
SPLIT	6.012,98	42,18	16.034,61	112,48	22.047,59	154,67
ZAGREB	6.000,20	42,09	16.000,54	112,25	22.000,74	154,34

TIPSKA GRAĐEVINA V – A.2.b

SAMOSTOJEĆA OBITELJSKA KUĆA – TIP A.2.b

NAMJENA

Samostojeća građevina - obiteljska kuća namijenjena stanovanju, za 4 osobe (2 odrasle osobe i 2 djece) koja sadrži jednu stambenu jedinicu.

VELIČINA I POVRŠINA GRAĐEVINE

Stambena građevina je troetažna, a čine ju podrum, prizemlje i potkrovlje (stambeni prostori). Maksimalne tlocrtno dimenzije stambene građevine su 14,56 x 6,72 m, a tlocrtna površina iznosi 97,84 m².

Visina građevine mjerena od kote konačno zaravnatog terena uz pročelje do vijenca građevine iznosi 405 cm, dok visina mjerena na zabatnoj strani, od konačno zaravnatog terena uz pročelje do sljemena građevine iznosi 700 cm. Visina građevine mjereno od ukopanog ulaza u podrum do sljemena iznosi 961 cm.

GRAĐEVINSKA BRUTO POVRŠINA GRAĐEVINE (GBP):

- Podrum:	44,42 m ²
- Prizemlje:	84,60 m ²
- Stambeno potkrovlje:	58,00 m ²
- ukupno	187,02 m ²

NETO GRAĐEVINSKA POVRŠINA:

- Podrum:	36,05 m ²
- Prizemlje:	68,60 m ²
- Stambeno potkrovlje:	59,05 m ²
- ukupno	163,70 m ²

OBLIKOVANJE GRAĐEVINE

Stambena građevina je slobodnostojeća, troetažna, pravilnog tlocrta, oblikovana iz jednog volumena. Namijenjena je stanovanju i visine je Po+P+Pot.

Potkrovlje građevine je s kosim dvostrešnim krovom nagiba 40°. Prizemlje građevine čini dnevni dio: ulaz, dnevni boravak, kuhinja, blagovaonica, kupaonica i izba, potkrovlje građevine sačinjavaju dvije spavaće sobe, kupaonica, te galerija - radni prostor. Prizemlje je organizirano na način da su servisni prostori: kupaonica, kuhinja i izba locirani uz ulazni prostor, u sjevernom dijelu građevine, dok su blagovaonica i dnevni boravak otvoreni, međusobno povezani, sa slobodno postavljenim montažnim stubama u središnjem dijelu prostora.

Povezanost prizemlja i potkrovlja ostvarena je laganim montažnim jednokrakim stepenicama i galerijom u potkrovlju. Galerija je u funkciji radnog prostora, preko kojeg se pristupa ostalim prostorijama: kupaonici i spavaćim sobama.

Podrumskom prostoru, koji se proteže u cijeloj širini prizemlja, pristupa se preko vanjskih nenatkrivenih stepenica. Podrumski prostori se sastoje od: podruma, spremišta 1, spremišta 2 i spremišta 3.

Građevina je smještena na parceli ograđenom panelnom ogradom djelomično ozelenjenom puzavicama, sa kolnim i pješačkim ulazom. Veličina parcele je 600 m² (30x20m), ima asfaltirani kolni pristup, pješačke površine popločane betonskim opločnicima te zelene površine sa nasadima trave i ukrasnog bilja.

Na parceli je smještena i samostojeća pomoćna građevina – garaža sa dva garažna mjesta BRP 43,00 m².

GRIJANJE I KOMUNALNE INSTALACIJE GRAĐEVINE

Grijanje prostora kao i priprema tople vode vrši se pomoću sustava sa kondenzacijskim plinskim cirko uređajem (bojlerom) priključenim na mali nadzemni spremnik za ukapljeni naftni plin (UNP) volumena V=4850 l. Hlađenje se vrši pomoću multi split klima sustava.

Građevina ima priključak na sustav javne vodoopskrbe, te nije spojena na sustav javne odvodnje već je predviđena izgradnja septičke jame zapremine 25,00 m³.

KONSTRUKCIJA I MATERIJALI

Konstrukcija građevina je klasična: AB temeljne trake 60/80 cm i temeljni zidovi debljine 25 cm, AB podrumski zidovi 25 cm, blok opeka 25 cm kao materijal stambenog dijela (nosivih zidova prizemlja i potkrovlja). Međukatna konstrukcija stambenog dijela građevine je armiranobetonska ploča debljine 25 cm. Krovnu konstrukciju stambenog dijela građevine čini drveno koso krovište izrađeno od četinara 2.klase, dimenzije rogova 12/18 cm.

Ulazni predprostor je obložen kamenim pločama u strukturalnom ljepilu.

Vanjska obloga pročelja predviđa se kao žbukana, tipa kao Demit fasada, sa završnom fasadnom silikatnom žbukom dok su kosi krovovi pokriveni pločama oblika šindre završno obrađenim kamenim posipom od zrnaca vulkanskog porijekla, tipa kao Gerard, s primjenjenom odgovarajućom toplinskom izolacijom.

Ograda uz vanjske stepenice i ograda francuskog prozora biti će metalna. Stepenice su montažne čelične sa drvenim gazištima.

Podne obloge su parket u sobama i na galeriji te keramičke pločice u kupaonicama, kuhinji i izbi.

U podrumu se predviđa ugradnja metalnih vrata, a u prizemlju i potkrovlju se predviđa ugradnja drvene vanjske i unutarnje stolarije. Vanjski otvori imaju zaštitu od sunca: vanjske rolete (prozori prizemlja istočno i zapadno pročelje te krovni prozori) te klizne drvene žaluzine (staklene stijene).

Pregradni zidovi su od opeke debljine 12 cm, završno žbukani i premazani disperznim premazom.

Svi predviđeni materijali su trajni i kvalitetni, a bojom i teksturom usklađeni s okolnim građevinama i krajolikom.

GRAĐEVINA TIP A.2.b
 KARAKTERISTIČNI DIJELOVI TEH. DOKUMENTACIJE

PRESJEK A-A

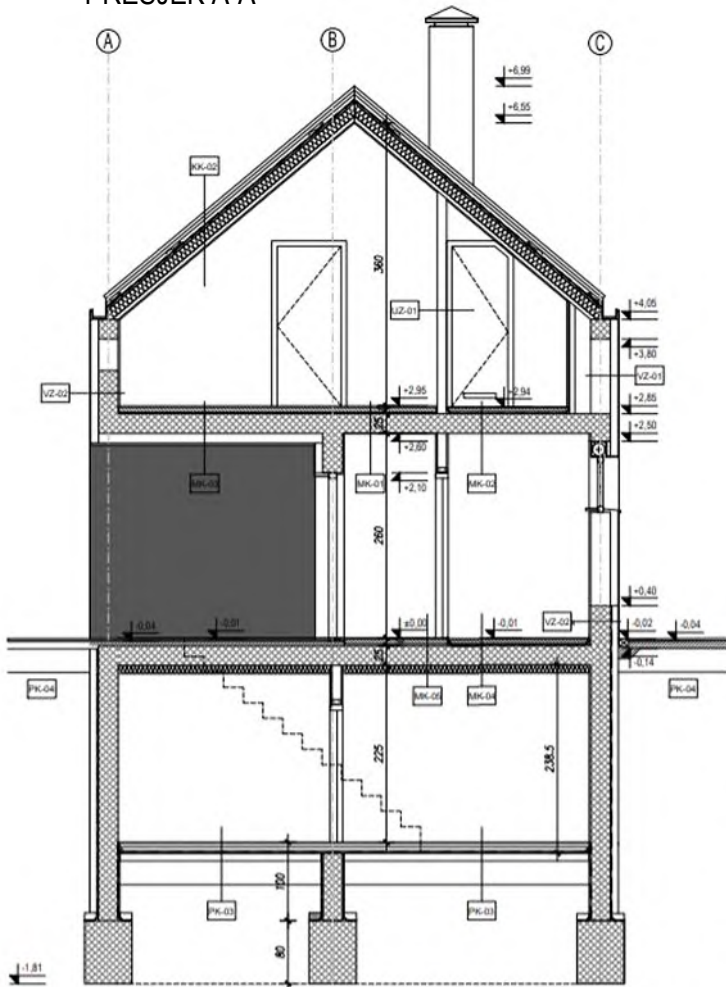

SITUACIJA A+C

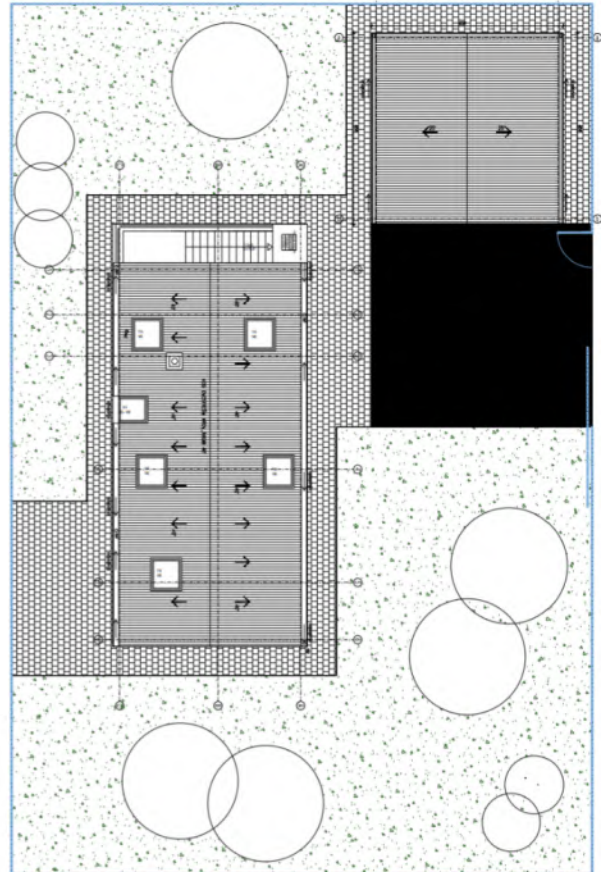

TLOCRT PODRUMA

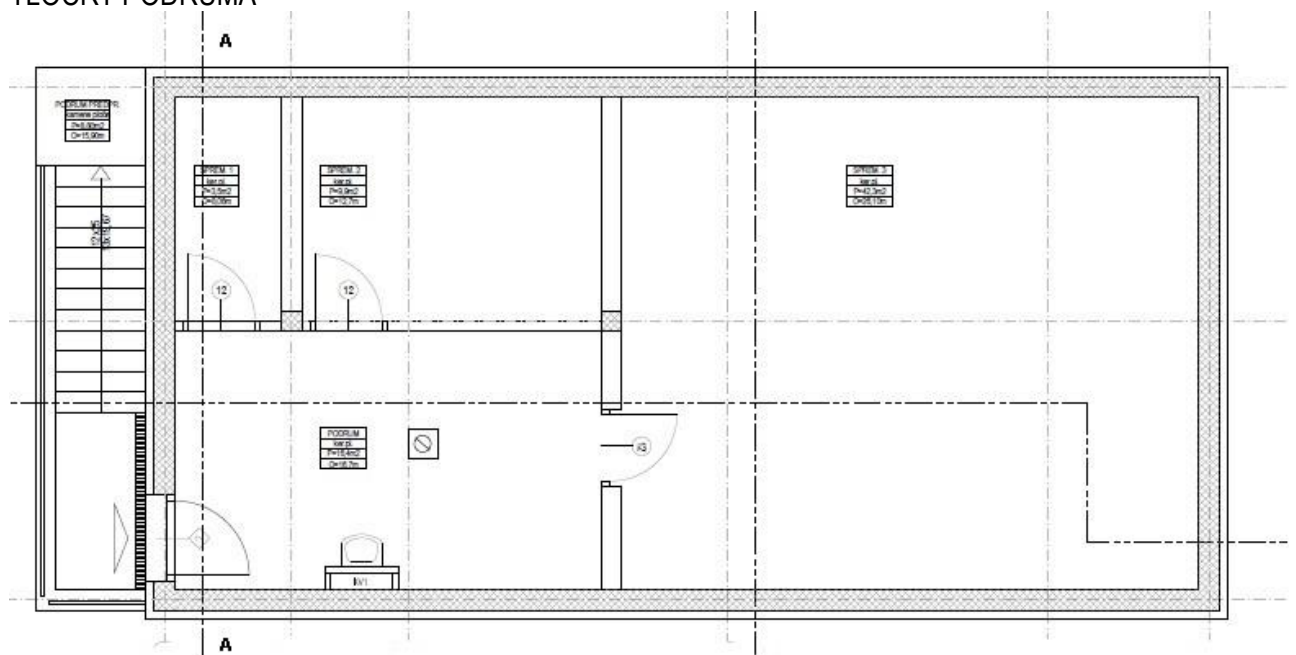

TLOCRT PRIZEMLJA

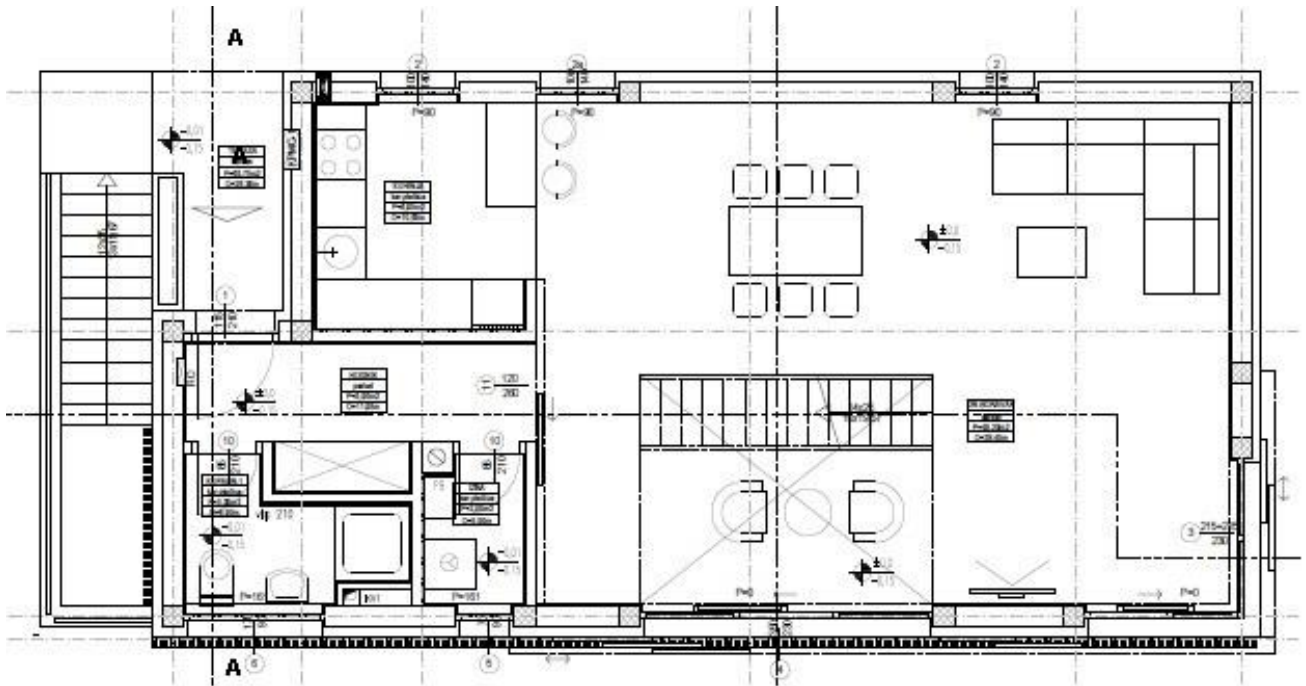

TLOCRT POTKROVLJA

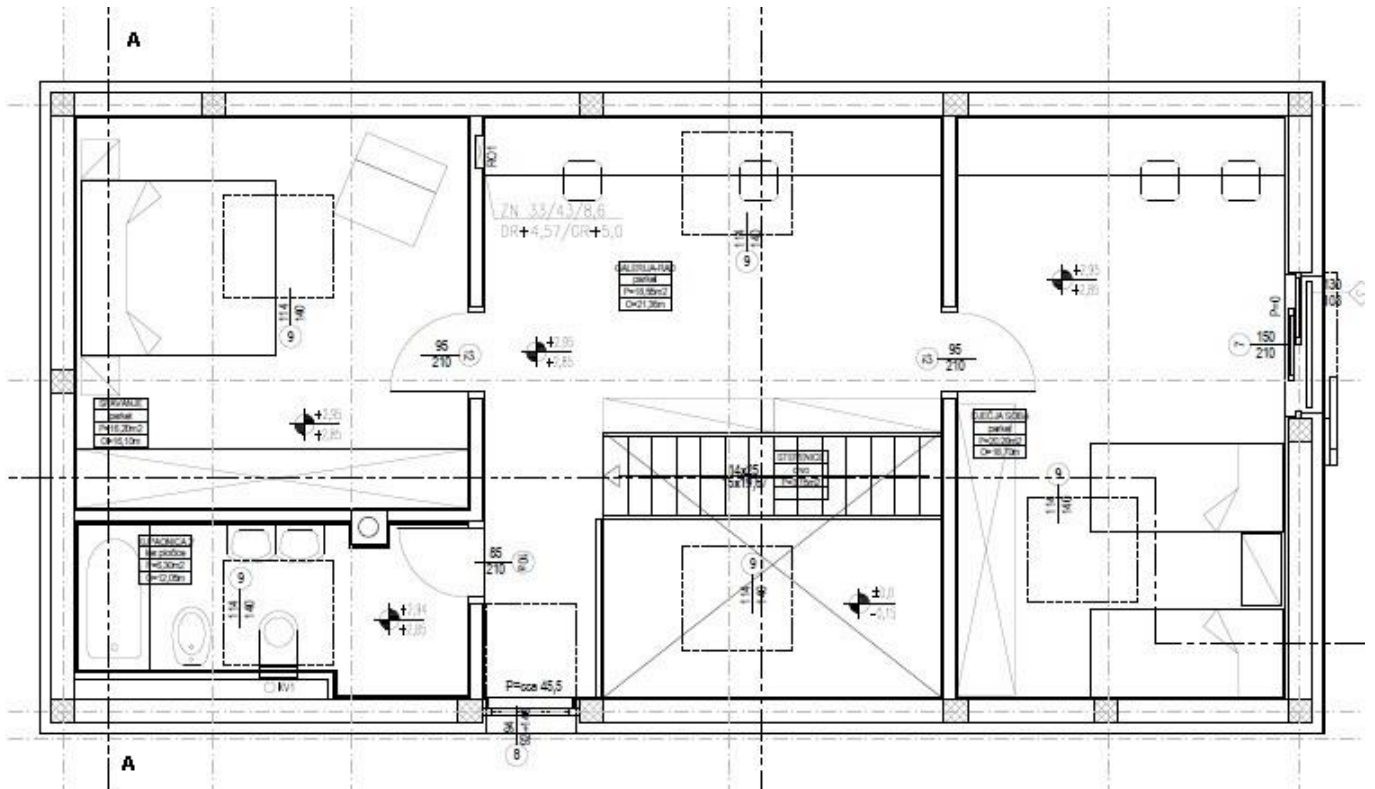

REKAPITULACIJA CIJENE GRAĐENJA TIP V - A.2.b OSIJEK

POVRŠINA KUĆE: bruto građevinska (m²) 187,02
 netto korisna (m²) 163,70

VRSTA RADA	UKUPNO EUR	EUR/m ² NETTO	UČEŠĆE		
			u grupi	ukupno	
ZEMljANI RADovi	- predradnje	869,62	5,31	6,17%	0,25%
	- iskopi	5.163,01	31,54	36,66%	1,46%
	- nasipavanje i razastiranje	8.051,65	49,19	57,17%	2,28%
	- transporti	0,00	0,00	0,00%	0,00%
	UKUPNO	14.084,28	86,04	100,00%	3,99%
KONSTRUKCIJA I FAZA	- betonski radovi	5.190,91	31,71	3,29%	1,47%
	- armiranobetonski radovi	24.255,05	148,17	15,38%	6,86%
	- mont. konstr. i elementi	1.637,45	10,00	1,04%	0,46%
	- armirački radovi	55.190,36	337,14	35,00%	15,62%
	- tesarski radovi	31.754,62	193,98	20,14%	8,99%
	- zidarski radovi	39.664,65	242,30	25,15%	11,22%
	- građ. radovi za instalacije	0,00	0,00	0,00%	0,00%
	UKUPNO	157.693,04	963,31	100,00%	44,62%
KONSTRUKCIJA II FAZA	- izolaterski radovi	34.023,12	207,84	38,93%	9,63%
	- krovopokrivački radovi	3.040,91	18,58	3,48%	0,86%
	- limarski radovi	6.827,31	41,71	7,81%	1,93%
	- stolarski radovi	34.970,62	213,63	40,02%	9,90%
	- bravarski radovi	8.526,51	52,09	9,76%	2,41%
	- staklarski radovi	0,00	0,00	0,00%	0,00%
	- podne podloge	0,00	0,00	0,00%	0,00%
	UKUPNO	87.388,47	533,83	100,00%	24,73%
ZAVRŠNI RADovi	- teracerski radovi	0,00	0,00	0,00%	0,00%
	- keramičarski radovi	11.631,14	71,05	42,44%	3,29%
	- podovi	12.166,41	74,32	44,40%	3,44%
	- ličil. i soboslikarski radovi	2.566,46	15,68	9,37%	0,73%
	- tapetarski radovi	0,00	0,00	0,00%	0,00%
	- oblaganja	1.040,14	6,35	3,80%	0,29%
	- završnomontažerski radovi	0,00	0,00	0,00%	0,00%
	- ugradnja opreme	0,00	0,00	0,00%	0,00%
	UKUPNO	27.404,15	167,40	100,00%	7,75%
ELEKTROINSTALACIJE	- razdjelnici	2.301,38	14,06	11,92%	0,65%
	- rasvjeta	329,66	2,01	1,71%	0,09%
	- instalacijski materijal i pribor	8.311,18	50,77	43,06%	2,35%
	- telefon, portaфон, antenski sustav	5.868,57	35,85	30,41%	1,66%
	- zaštita od munje	2.488,91	15,20	12,90%	0,70%
	UKUPNO	19.299,70	117,90	100,00%	5,46%
VODOVOD I KANALIZACIJA	- instalacije vode	7.974,19	48,71	54,51%	2,26%
	- instalacije kanalizacije	3.603,22	22,01	24,63%	1,02%
	- sanitarni uređaji i armature	3.050,40	18,63	20,85%	0,86%
	UKUPNO	14.627,81	89,36	100,00%	4,14%
STROJARSKE INSTALACIJE	- dizalice topline	32.882,64	200,87	100,00%	9,31%
	- kotao na pelete	0,00	0,00	0,00%	0,00%
	- plinski bojler (zemni plin)	0,00	0,00	0,00%	0,00%
	- plinski bojler (UNP)	0,00	0,00	0,00%	0,00%
	- hlađenje i ventilacija	0,00	0,00	0,00%	0,00%
	UKUPNO	32.882,64	200,87	100,00%	9,31%
OSTALO	- dizala	0,00	0,00	0,00%	0,00%
	- skloništa osnovne zaštite	0,00	0,00	0,00%	0,00%
	- ostalo	0,00	0,00	0,00%	0,00%
	UKUPNO	0,00	0,00	0,00%	0,00%
UKUPNO KUĆA	353.380,09	2.158,71	100,00%	100,00%	
	- vodosprema	0,00			
	- septička jama	12.628,26			
	- uređenje parcele	21.298,98			
	- garaža	51.015,43			
SVEUKUPNO	438.322,76				

REKAPITULACIJA CIJENE GRAĐENJA A.2.b OSIJEK

POVRŠINA KUĆE	bruto građevinska	187,02 (m ²)
	netto korisna	163,70 (m ²)
ZAPREMINA VODOSPREME		25,00 (m ³)
ZAPREMINA SEPTIČKE JAME		25,00 (m ³)
POVRŠINA PARCELE		457,00 (m ²)
POVRŠINA GARAŽE	netto korisna	27,00 (m ²)

ETAŽE	UKUPNO EUR	EUR/j.m. NETTO	UČEŠĆE
-------	---------------	-------------------	--------

PODRUM	70.676,02	431,74	20,00%
PRIZEMLJE	176.690,05	1.079,35	50,00%
KAT	0,00	0,00	0,00%
POTKROVLJE(STAMBENO)	84.811,22	518,09	24,00%
KROVIŠTE	21.202,81	129,52	6,00%
UKUPNO KUĆA	353.380,10	2.158,71	100,00%
	- vodosprema	0,00	
	- septička jama	12.628,26	
	- uređenje parcele	21.298,98	
	- garaža	51.015,37	
SVEUKUPNO	438.322,71		

REKAPITULACIJA CIJENE GRAĐENJA TIP V - A.2.b RIJEKA

POVRŠINA KUĆE: bruto građevinska (m²) 187,02
 neto korisna (m²) 163,70

VRSTA RADA	UKUPNO EUR	EUR/m ² NETTO	UČEŠĆE		
			u grupi	ukupno	
ZEMljANI RADOVI	- predradnje	859,92	5,25	6,19%	0,25%
	- iskopi	5.045,47	30,82	36,32%	1,48%
	- nasipavanje i razastiranje	7.985,76	48,78	57,49%	2,34%
	- transporti	0,00	0,00	0,00%	0,00%
UKUPNO	13.891,15	84,86	100,00%	4,07%	
KONSTRUKCIJA I FAZA	- betonski radovi	5.043,41	30,81	3,43%	1,48%
	- armiranobetonski radovi	23.402,26	142,96	15,93%	6,87%
	- mont. konstr. i elementi	1.599,81	9,77	1,09%	0,47%
	- armirački radovi	47.949,28	292,91	32,64%	14,07%
	- tesarski radovi	30.627,91	187,10	20,85%	8,98%
	- zidarski radovi	38.298,49	233,96	26,07%	11,23%
	- građ. radovi za instalacije	0,00	0,00	0,00%	0,00%
UKUPNO	146.921,16	897,50	100,00%	43,10%	
KONSTRUKCIJA II FAZA	- izolaterski radovi	33.542,91	204,90	38,73%	9,84%
	- krovopokrivački radovi	2.985,46	18,24	3,45%	0,88%
	- limarski radovi	6.666,28	40,72	7,70%	1,96%
	- stolarski radovi	34.859,57	212,95	40,25%	10,23%
	- bravarski radovi	8.546,94	52,21	9,87%	2,51%
	- staklarski radovi	0,00	0,00	0,00%	0,00%
	- podne podloge	0,00	0,00	0,00%	0,00%
UKUPNO	86.601,16	529,02	100,00%	25,40%	
ZAVRŠNI RADOVI	- teracerski radovi	0,00	0,00	0,00%	0,00%
	- keramičarski radovi	11.474,55	70,09	42,49%	3,37%
	- podovi	11.987,84	73,23	44,39%	3,52%
	- ličil. i soboslikarski radovi	2.521,35	15,40	9,34%	0,74%
	- tapetarski radovi	0,00	0,00	0,00%	0,00%
	- oblaganja	1.023,96	6,26	3,79%	0,30%
	- završnomontažerski radovi	0,00	0,00	0,00%	0,00%
	- ugradnja opreme	0,00	0,00	0,00%	0,00%
UKUPNO	27.007,70	164,98	100,00%	7,92%	
ELEKTROINSTALACIJE	- razdjelnici	2.253,42	13,77	11,30%	0,66%
	- rasvjeta	322,80	1,97	1,62%	0,09%
	- instalacijski materijal i pribor	8.137,99	49,71	40,80%	2,39%
	- telefon, portafon, antenski sustav	6.794,57	41,51	34,07%	1,99%
	- zaštita od munje	2.437,06	14,89	12,22%	0,71%
UKUPNO	19.945,84	121,84	100,00%	5,85%	
VODOVOD I KANALIZACIJA	- instalacije vode	7.808,01	47,70	54,51%	2,29%
	- instalacije kanalizacije	3.528,13	21,55	24,63%	1,03%
	- sanitarni uređaji i armature	2.986,82	18,25	20,85%	0,88%
	UKUPNO	14.322,96	87,50	100,00%	4,20%
STROJARSKE INSTALACIJE	- dizalice topline	32.197,45	196,69	100,00%	9,45%
	- kotao na pelete	0,00	0,00	0,00%	0,00%
	- plinski bojler (zemni plin)	0,00	0,00	0,00%	0,00%
	- plinski bojler (UNP)	0,00	0,00	0,00%	0,00%
	- hlađenje i ventilacija	0,00	0,00	0,00%	0,00%
UKUPNO	32.197,45	196,69	100,00%	9,45%	
OSTALO	- dizala	0,00	0,00	0,00%	0,00%
	- skloništa osnovne zaštite	0,00	0,00	0,00%	0,00%
	- ostalo	0,00	0,00	0,00%	0,00%
	UKUPNO	0,00	0,00	0,00%	0,00%
UKUPNO KUĆA		340.887,42	2.082,39	100,00%	100,00%
	- vodosprema	0,00			
	- septička jama	12.365,12			
	- uređenje parcele	20.855,16			
	- garaža	49.173,35			
SVEUKUPNO		423.281,05			

REKAPITULACIJA CIJENE GRAĐENJA A.2.b RIJEKA

POVRŠINA KUĆE	bruto građevinska	187,02 (m ²)
	netto korisna	163,70 (m ²)
ZAPREMINA VODOSPREME		25,00 (m ³)
ZAPREMINA SEPTIČKE JAME		25,00 (m ³)
POVRŠINA PARCELE		457,00 (m ²)
POVRŠINA GARAŽE	netto korisna	27,00 (m ²)

ETAŽE	UKUPNO EUR	EUR/j.m. NETTO	UČEŠĆE
-------	---------------	-------------------	--------

PODRUM	68.177,48	416,48	20,00%
PRIZEMLJE	170.443,71	1.041,20	50,00%
KAT	0,00	0,00	0,00%
POTKROVLJE(STAMBENO)	81.812,98	499,77	24,00%
KROVIŠTE	20.453,24	124,94	6,00%
UKUPNO KUĆA	340.887,41	2.082,39	100,00%
	- vodosprema	0,00	
	- septička jama	12.365,12	
	- uređenje parcele	20.855,16	
	- garaža	49.173,31	
SVEUKUPNO	423.281,00		

REKAPITULACIJA CIJENE GRAĐENJA TIP V - A.2.b SPLIT

POVRŠINA KUĆE: bruto građevinska (m²) 187,02
 neto korisna (m²) 163,70

VRSTA RADA		UKUPNO EUR	EUR/m ² NETTO	UČEŠĆE	
				u grupi	ukupno
ZEMLJANI RADOVI	- predradnje	849,04	5,19	6,26%	0,25%
	- iskopi	5.003,71	30,57	36,89%	1,48%
	- nasipavanje i razastiranje	7.712,82	47,12	56,86%	2,27%
	- transporti	0,00	0,00	0,00%	0,00%
	UKUPNO	13.565,57	82,87	100,00%	4,00%
KONSTRUKCIJA I FAZA	- betonski radovi	4.738,60	28,95	3,18%	1,40%
	- armiranobetonski radovi	22.105,48	135,04	14,86%	6,52%
	- mont. konstr. i elementi	1.586,20	9,69	1,07%	0,47%
	- armirački radovi	50.805,98	310,36	34,14%	14,98%
	- tesarski radovi	31.645,60	193,31	21,27%	9,33%
	- zidarski radovi	37.913,44	231,60	25,48%	11,18%
	- grad. radovi za instalacije	0,00	0,00	0,00%	0,00%
	UKUPNO	148.795,30	908,95	100,00%	43,87%
KONSTRUKCIJA II FAZA	- izolaterski radovi	32.904,51	201,00	38,96%	9,70%
	- krovopokrivački radovi	2.909,83	17,78	3,45%	0,86%
	- limarski radovi	6.493,15	39,66	7,69%	1,91%
	- stolarski radovi	33.730,65	206,05	39,94%	9,95%
	- bravarski radovi	8.408,89	51,37	9,96%	2,48%
	- staklarski radovi	0,00	0,00	0,00%	0,00%
	- podne podloge	0,00	0,00	0,00%	0,00%
	UKUPNO	84.447,03	515,86	100,00%	24,90%
ZAVRŠNI RADOVI	- teracerski radovi	0,00	0,00	0,00%	0,00%
	- keramičarski radovi	11.352,57	69,35	42,55%	3,35%
	- podovi	11.820,76	72,21	44,31%	3,49%
	- ličil. i soboslikarski radovi	2.494,00	15,24	9,35%	0,74%
	- tapetarski radovi	0,00	0,00	0,00%	0,00%
	- oblaganja	1.012,44	6,18	3,79%	0,30%
	- završnomontažerski radovi	0,00	0,00	0,00%	0,00%
	- ugradnja opreme	0,00	0,00	0,00%	0,00%
	UKUPNO	26.679,77	162,98	100,00%	7,87%
ELEKTROINSTALACIJE	- razdjelnici	2.225,75	13,60	11,30%	0,66%
	- rasvjeta	318,82	1,95	1,62%	0,09%
	- instalacijski materijal i pribor	8.038,07	49,10	40,80%	2,37%
	- telefon, portafon, antenski sustav	6.711,13	41,00	34,07%	1,98%
	- zaštita od munje	2.407,13	14,70	12,22%	0,71%
	UKUPNO	19.700,90	120,35	100,00%	5,81%
VODOVOD I KANALIZACIJA	- instalacije vode	7.712,16	47,11	54,51%	2,27%
	- instalacije kanalizacije	3.484,82	21,29	24,63%	1,03%
	- sanitarni uređaji i armature	2.950,16	18,02	20,85%	0,87%
	UKUPNO	14.147,14	86,42	100,00%	4,17%
STROJARSKE INSTALACIJE	- dizalice topline	31.802,11	194,27	100,00%	9,38%
	- kotao na pelete	0,00	0,00	0,00%	0,00%
	- plinski bojler (zemni plin)	0,00	0,00	0,00%	0,00%
	- plinski bojler (UNP)	0,00	0,00	0,00%	0,00%
	- hlađenje i ventilacija	0,00	0,00	0,00%	0,00%
UKUPNO	31.802,11	194,27	100,00%	9,38%	
OSTALO	- dizala	0,00	0,00	0,00%	0,00%
	- skloništa osnovne zaštite	0,00	0,00	0,00%	0,00%
	- ostalo	0,00	0,00	0,00%	0,00%
	UKUPNO	0,00	0,00	0,00%	0,00%
UKUPNO KUĆA		339.137,82	2.071,70	100,00%	100,00%
SVEUKUPNO	- vodosprema	0,00			
	- septička jama	12.213,30			
	- uređenje parcele	20.599,11			
	- garaža	52.579,77			
SVEUKUPNO		424.530,00			

REKAPITULACIJA CIJENE GRAĐENJA A.2.b SPLIT

POVRŠINA KUĆE	bruto građevinska	187,02 (m ²)
	netto korisna	163,70 (m ²)
ZAPREMINA VODOSPREME		25,00 (m ³)
ZAPREMINA SEPTIČKE JAME		25,00 (m ³)
POVRŠINA PARCELE		457,00 (m ²)
POVRŠINA GARAŽE	netto korisna	27,00 (m ²)

ETAŽE		UKUPNO EUR	EUR/j.m. NETTO	UČEŠĆE
PODRUM		67.827,57	414,34	20,00%
PRIZEMLJE		169.568,92	1.035,85	50,00%
KAT		0,00	0,00	0,00%
POTKROVLJE(STAMBENO)		81.393,08	497,21	24,00%
KROVIŠTE		20.348,27	124,30	6,00%
UKUPNO KUĆA		339.137,83	2.071,70	100,00%
	- vodosprema	0,00		
	- septička jama	12.213,30		
	- uređenje parcele	20.599,11		
	- garaža	52.579,77		
SVEUKUPNO		424.530,01		

REKAPITULACIJA CIJENE GRAĐENJA TIP V - A.2.b ZAGREB

POVRŠINA KUĆE: bruto građevinska (m²) 187,02
 netto korisna (m²) 163,70

VRSTA RADA		UKUPNO EUR	EUR/m ² NETTO	UČEŠĆE	
				u grupi	ukupno
ZEMljANI RADovi	- predradnje	851,53	5,20	6,16%	0,25%
	- iskopi	5.032,27	30,74	36,38%	1,46%
	- nasipavanje i razastiranje	7.947,25	48,55	57,46%	2,30%
	- transporti	0,00	0,00	0,00%	0,00%
	UKUPNO	13.831,05	84,49	100,00%	4,01%
KONSTRUKCIJA I FAZA	- betonski radovi	5.067,86	30,96	3,37%	1,47%
	- armiranobetonski radovi	23.481,92	143,44	15,59%	6,80%
	- mont. konstr. i elementi	1.614,28	9,86	1,07%	0,47%
	- armirani radovi	50.627,56	309,27	33,62%	14,66%
	- tesarski radovi	31.845,70	194,54	21,15%	9,22%
	- zidarski radovi	37.959,45	231,88	25,21%	10,99%
	- grad. radovi za instalacije	0,00	0,00	0,00%	0,00%
	UKUPNO	150.596,77	919,96	100,00%	43,61%
KONSTRUKCIJA II FAZA	- izolaterski radovi	33.894,25	207,05	38,76%	9,82%
	- krovopokrivački radovi	2.979,98	18,20	3,41%	0,86%
	- limarski radovi	6.790,15	41,48	7,76%	1,97%
	- stolarski radovi	35.056,77	214,15	40,09%	10,15%
	- bravarski radovi	8.731,02	53,34	9,98%	2,53%
	- staklarski radovi	0,00	0,00	0,00%	0,00%
	- podne podloge	0,00	0,00	0,00%	0,00%
	UKUPNO	87.452,17	534,22	100,00%	25,33%
ZAVRŠNI RADovi	- teracerski radovi	0,00	0,00	0,00%	0,00%
	- keramičarski radovi	11.585,04	70,77	42,81%	3,35%
	- podovi	11.911,66	72,77	44,01%	3,45%
	- ličil. i soboslikarski radovi	2.547,21	15,56	9,41%	0,74%
	- tapetarski radovi	0,00	0,00	0,00%	0,00%
	- oblaganja	1.020,56	6,23	3,77%	0,30%
	- završnomontažerski radovi	0,00	0,00	0,00%	0,00%
	- ugradnja opreme	0,00	0,00	0,00%	0,00%
UKUPNO	27.064,47	165,33	100,00%	7,84%	
ELEKTROINSTALACIJE	- razdjelnici	2.250,21	13,75	11,30%	0,65%
	- rasvjeta	322,34	1,97	1,62%	0,09%
	- instalacijski materijal i pribor	8.126,41	49,64	40,80%	2,35%
	- telefon, portafon, antenski sustav	6.784,89	41,45	34,07%	1,96%
	- zaštita od munje	2.433,58	14,87	12,22%	0,70%
	UKUPNO	19.917,43	121,67	100,00%	5,77%
VODOVOD I KANALIZACIJA	- instalacije vode	7.796,90	47,63	54,51%	2,26%
	- instalacije kanalizacije	3.523,12	21,52	24,63%	1,02%
	- sanitarni uređaji i armature	2.982,57	18,22	20,85%	0,86%
	UKUPNO	14.302,59	87,37	100,00%	4,14%
STROJARSKE INSTALACIJE	- dizalice topline	32.151,60	196,41	100,00%	9,31%
	- kotao na pelete	0,00	0,00	0,00%	0,00%
	- plinski bojler (zemni plin)	0,00	0,00	0,00%	0,00%
	- plinski bojler (UNP)	0,00	0,00	0,00%	0,00%
	- hlađenje i ventilacija	0,00	0,00	0,00%	0,00%
	UKUPNO	32.151,60	196,41	100,00%	9,31%
OSTALO	- dizala	0,00	0,00	0,00%	0,00%
	- skloništa osnovne zaštite	0,00	0,00	0,00%	0,00%
	- ostalo	0,00	0,00	0,00%	0,00%
	UKUPNO	0,00	0,00	0,00%	0,00%
UKUPNO KUĆA		345.316,08	2.109,44	100,00%	100,00%
	- vodosprema	0,00			
	- septička jama	12.347,53			
	- uređenje parcele	20.825,48			
	- garaža	53.750,76			
SVEUKUPNO		432.239,85			

REKAPITULACIJA CIJENE GRAĐENJA A.2.b ZAGREB

POVRŠINA KUĆE	bruto građevinska	187,02 (m ²)
	netto korisna	163,70 (m ²)
ZAPREMINA VODOSPREME		25,00 (m ³)
ZAPREMINA SEPTIČKE JAME		25,00 (m ³)
POVRŠINA PARCELE		457,00 (m ²)
POVRŠINA GARAŽE	netto korisna	27,00 (m ²)

ETAŽE	UKUPNO EUR	EUR/j.m. NETTO	UČEŠĆE
-------	---------------	-------------------	--------

PODRUM	69.063,22	421,89	20,00%
PRIZEMLJE	172.658,05	1.054,72	50,00%
KAT	0,00	0,00	0,00%
POTKROVLJE(STAMBENO)	82.875,86	506,27	24,00%
KROVIŠTE	20.718,97	126,57	6,00%
UKUPNO KUĆA	345.316,10	2.109,44	100,00%
	- vodosprema	0,00	
	- septička jama	12.347,53	
	- uređenje parcele	20.825,48	
	- garaža	53.750,77	
SVEUKUPNO	432.239,88		

TROŠKOVI PROJEKTIRANJA I STRUČNOG NADZORA
TIP V - A.2.b

POVRŠINA: brutto građevinska (m²) 187
 netto korisna (m²) 164

VRSTA RADA GRAD	NADZOR		PROJEKTIRANJE		SVEUKUPNO	
	UKUPNO EUR	EUR/m ² NETTO	UKUPNO EUR	EUR/m ² NETTO	UKUPNO EUR	EUR/m ² NETTO
OSIJEK	6.574,84	40,16	17.532,91	107,10	24.107,75	147,27
RIJEKA	6.349,22	38,79	16.931,24	103,43	23.280,46	142,21
SPLIT	6.367,95	38,90	16.981,20	103,73	23.349,15	142,63
ZAGREB	6.483,60	39,61	17.289,59	105,62	23.773,19	145,22

TIPSKA GRAĐEVINA V – A.3

SAMOSTOJEĆA OBITELJSKA KUĆA – TIP A.3

NAMJENA

Samostojeća građevina - obiteljska kuća namijenjena stanovanju, za 4 osobe (2 odrasle osobe i 2 djece) koja sadrži jednu stambenu jedinicu.

VELIČINA I POVRŠINA GRAĐEVINE

Stambena građevina je dvoetažna, a čine ju prizemlje i kat.

Maksimalne tlocrtno dimenzije stambene građevine su 13,22 x 6,72 m, a tlocrtna površina iznosi 89 m². Visina građevine mjerena od kote konačno zaravnatog terena uz pročelje do vrha nadozida - atike građevine iznosi 655 cm.

GRAĐEVINSKA BRUTO POVRŠINA GRAĐEVINE (GBP):

- Prizemlje:	84,60 m ²
- Kat:	89,00 m ²
<hr/>	
- ukupno	173,60 m ²

NETO GRAĐEVINSKA POVRŠINA:

- Prizemlje:	68,60 m ²
- Kat:	64,40 m ²
<hr/>	
- ukupno	133,00 m ²

OBLIKOVANJE GRAĐEVINE

Stambena građevina je slobodnostojeća, dvoetažna, pravilnog tlocrta, oblikovana iz jednog volumena. Namijenjena je stanovanju i visine je P+KAT.

Građevina ima ravni neprohodni krov. Prizemlje građevine čini dnevni dio: ulaz, dnevni boravak, kuhinja, blagovaonica, kupaonica i izba, kat građevine sačinjavaju dvije spavaće sobe, kupaonica, te galerija - radni prostor. Prizemlje je organizirano na način da su servisni prostori: kupaonica, kuhinja i izba locirani uz ulazni prostor, u sjevernom dijelu građevine, dok su blagovaonica i dnevni boravak otvoreni, međusobno povezani, sa slobodno postavljenim montažnim stubama u središnjem dijelu prostora.

Prizemlje građevine čini dnevni dio: ulaz, dnevni boravak, kuhinja, blagovaonica, kupaonica i izba, kat građevine sačinjavaju dvije spavaće sobe, kupaonica, te galerija - radni prostor. Prizemlje je organizirano na način da su servisni prostori: kupaonica, kuhinja i izba locirani uz ulazni prostor, u sjevernom dijelu građevine, dok su blagovaonica i dnevni boravak otvoreni, međusobno povezani, sa slobodno postavljenim montažnim stubama u središnjem dijelu prostora.

Povezanost prizemlja i kata ostvarena je laganim montažnim jednokrakim stepenicama i galerijom na katu. Galerija je u funkciji radnog prostora, preko kojeg se pristupa ostalim prostorijama: kupaonici i spavaćim sobama.

Građevina je smještena na parceli ograđenom panelnom ogradom djelomično ozelenjenom puzavicama, sa kolnim i pješačkim ulazom. Veličina parcele je 600 m² (30x20m), ima asfaltirani kolni

pristup, pješačke površine popločane betonskim opločnicima te zelene površine sa nasadima trave i ukrasnog bilja.

Na parceli je smještena i samostojeća pomoćna građevina – garaža sa dva garažna mjesta BRP 43,00 m².

GRIJANJE GRAĐEVINE I KOMUNALE INSTALACIJE

Grijanje i hlađenje prostora kao i priprema tople vode vrši se pomoću dizalice topline. Građevina ima priključak na sustav javne vodoopskrbe i na sustav javne odvodnje.

KONSTRUKCIJA I MATERIJALI

Konstrukcija građevina je klasična: AB temeljne trake 60/80 cm i temeljni zidovi debljine 25 cm, blok opeka 25 cm kao materijal stambenog dijela (nosivih zidova prizemlja i kata). Međukatna konstrukcija stambenog dijela građevine je armiranobetonska ploča debljine 25 cm. Krovna konstrukcija je od AB ploče debljine 20 cm. Krov je ravni neprohodni sa slojevima betona za pad, toplinskom izolacijom, završno HI folija i krupni šljunak.

Ulazni predprostor je obložen kamenim pločama u strukturalnom ljepilu. Vanjska obloga pročelja predviđa se kao žbukana, tipa kao Demit fasada, sa završnom fasadnom silikatnom žbukom.

Ograda francuskog prozora biti će metalna. Stepenice su montažne čelične sa drvenim gazištima.

U prizemlju i na katu se predviđa ugradnja drvene vanjske i unutarnje stolarije. Vanjski otvori imaju zaštitu od sunca: vanjske rolete (prozori prizemlja istočno i zapadno pročelje) te klizne drvene žaluzine (staklene stijene).

Podne obloge su parket u sobama i na galeriji te keramičke pločice u kupaonicama, kuhinji i izbi. Pregradni zidovi su od opeke debljine 12 cm, završno žbukani i premazani disperznim premazom. Svi predviđeni materijali su trajni i kvalitetni, a bojom i teksturom usklađeni s okolnim građevinama i krajolikom.

GRAĐEVINA TIP A.3
KARAKTERISTIČNI DIJELOVI TEH. DOKUMENTACIJE

PRESJEK A-A

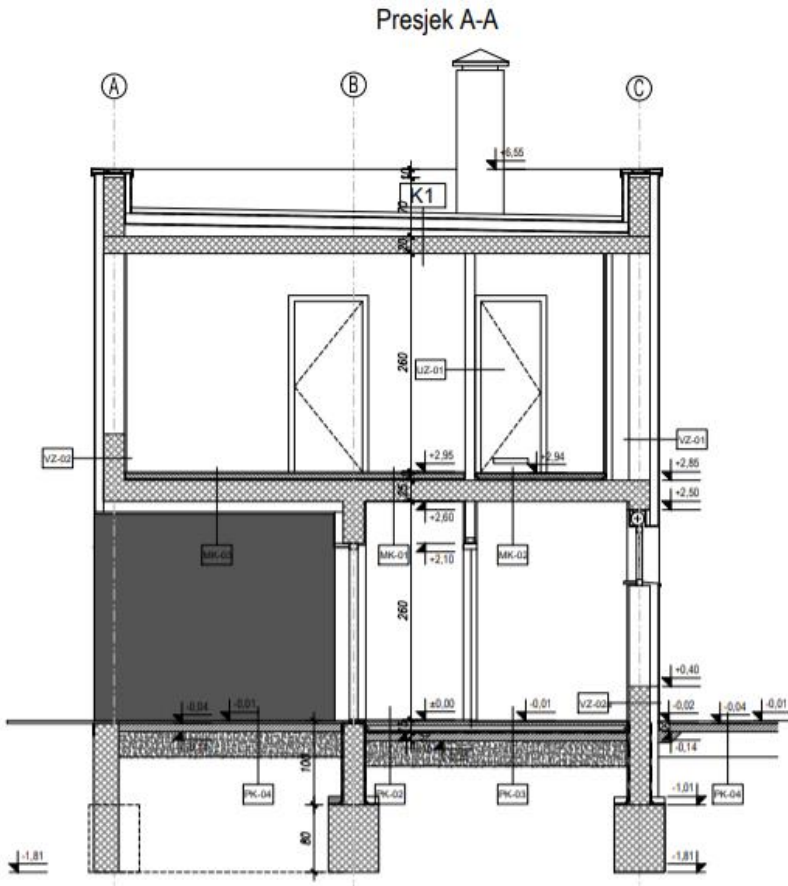

SITUACIJA A+C

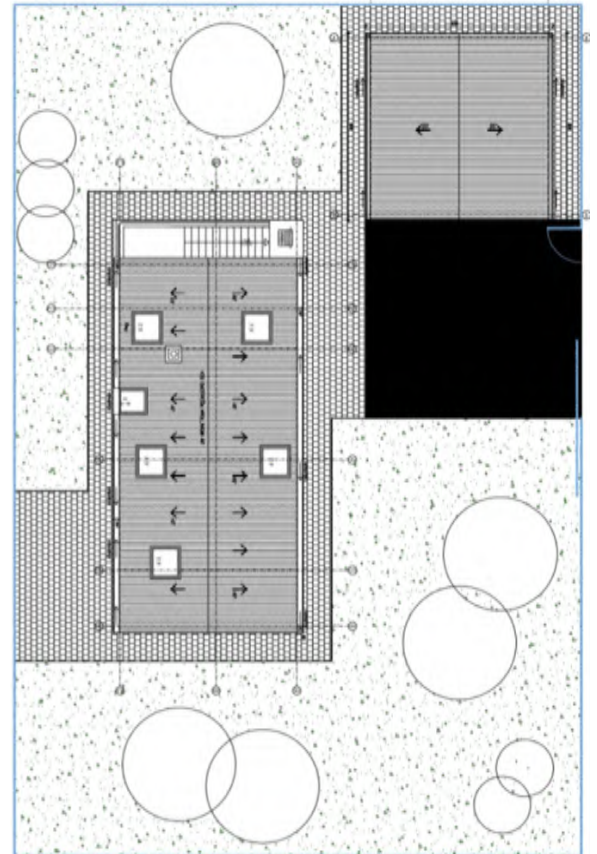

TLOCRT PRIZEMLJA

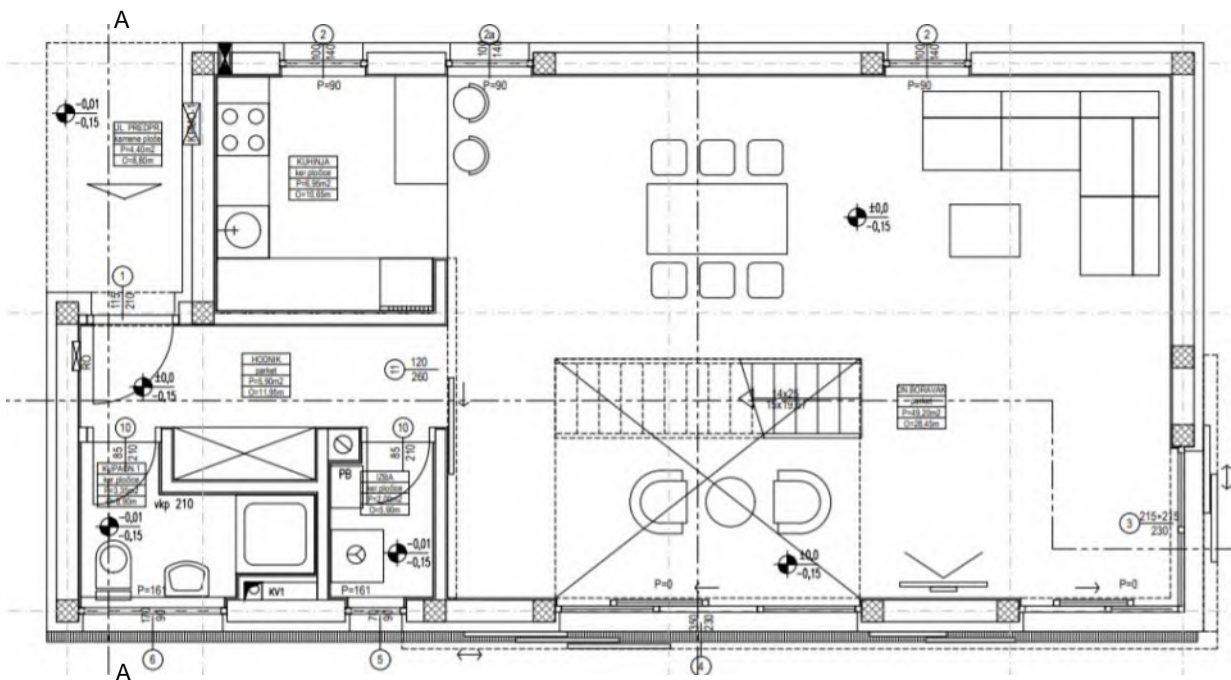

TLOCRT KATA

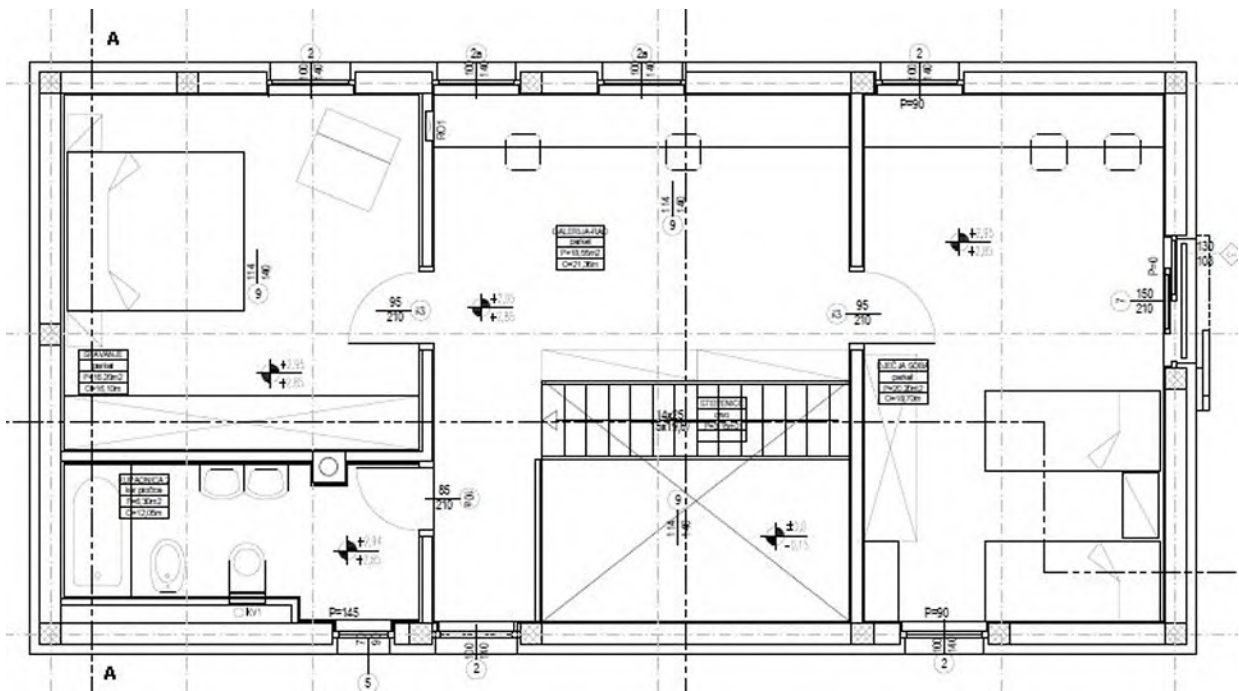

REKAPITULACIJA CIJENE GRAĐENJA TIP V - A.3. OSIJEK

POVRŠINA KUĆE: bruto građevinska (m²) 173,60
 netto korisna (m²) 133,00

VRSTA RADA	UKUPNO EUR	EUR/m ² NETTO	UČEŠĆE		
			u grupi	ukupno	
ZEMljANI RADOVI	- predradnje	870,42	6,54	12,13%	0,29%
	- iskopi	2.377,62	17,88	33,12%	0,79%
	- nasipavanje i razastiranje	3.930,41	29,55	54,75%	1,30%
	- transporti	0,00	0,00	0,00%	0,00%
	UKUPNO	7.178,45	53,97	100,00%	2,37%
KONSTRUKCIJA I FAZA	- betonski radovi	5.202,20	39,11	3,93%	1,72%
	- armiranobetonski radovi	17.609,12	132,40	13,29%	5,83%
	- mont. konstr. i elementi	1.267,75	9,53	0,96%	0,42%
	- armirački radovi	47.872,52	359,94	36,14%	15,84%
	- tesarski radovi	19.183,00	144,23	14,48%	6,35%
	- zidarski radovi	41.327,47	310,73	31,20%	13,67%
	- građ. radovi za instalacije	0,00	0,00	0,00%	0,00%
UKUPNO	132.462,06	995,96	100,00%	43,82%	
KONSTRUKCIJA II FAZA	- izolaterski radovi	14.394,50	108,23	19,72%	4,76%
	- krovopokrivački radovi	20.675,52	155,46	28,33%	6,84%
	- limarski radovi	4.139,26	31,12	5,67%	1,37%
	- stolarski radovi	29.746,36	223,66	40,75%	9,84%
	- bravarski radovi	4.036,52	30,35	5,53%	1,34%
	- staklarski radovi	0,00	0,00	0,00%	0,00%
	- podne podloge	0,00	0,00	0,00%	0,00%
UKUPNO	72.992,16	548,81	100,00%	24,15%	
ZAVRŠNI RADOVI	- teracerski radovi	0,00	0,00	0,00%	0,00%
	- keramičarski radovi	6.185,98	46,51	26,73%	2,05%
	- podovi	12.163,26	91,45	52,56%	4,02%
	- ličil. i soboslikarski radovi	2.344,36	17,63	10,13%	0,78%
	- tapetarski radovi	0,00	0,00	0,00%	0,00%
	- oblaganja	2.448,67	18,41	10,58%	0,81%
	- završnomontažerski radovi	0,00	0,00	0,00%	0,00%
	- ugradnja opreme	0,00	0,00	0,00%	0,00%
	UKUPNO	23.142,27	174,00	100,00%	7,66%
ELEKTROINSTALACIJE	- razdjelnici	2.290,45	17,22	11,92%	0,76%
	- rasvjeta	328,10	2,47	1,71%	0,11%
	- instalacijski materijal i pribor	8.271,72	62,19	43,06%	2,74%
	- telefon, portafo, antenski sustav	5.840,70	43,92	30,41%	1,93%
	- zaštita od munje	2.477,10	18,62	12,90%	0,82%
UKUPNO	19.208,07	144,42	100,00%	6,35%	
VODOVOD I KANALIZACIJA	- instalacije vode	7.936,32	59,67	54,51%	2,63%
	- instalacije kanalizacije	3.586,11	26,96	24,63%	1,19%
	- sanitarni uređaji i armature	3.035,91	22,83	20,85%	1,00%
	UKUPNO	14.558,34	109,46	100,00%	4,82%
STROJARSKE INSTALACIJE	- dizalice topline	32.726,51	246,06	100,00%	10,83%
	- kotao na pelete	0,00	0,00	0,00%	0,00%
	- plinski bojler (zemni plin)	0,00	0,00	0,00%	0,00%
	- plinski bojler (UNP)	0,00	0,00	0,00%	0,00%
	- hlađenje i ventilacija	0,00	0,00	0,00%	0,00%
UKUPNO	32.726,51	246,06	100,00%	10,83%	
OSTALO	- dizala	0,00	0,00	0,00%	0,00%
	- skloništa osnovne zaštite	0,00	0,00	0,00%	0,00%
	- ostalo	0,00	0,00	0,00%	0,00%
	UKUPNO	0,00	0,00	0,00%	0,00%
UKUPNO KUĆA		302.267,86	2.272,69	100,00%	100,00%
	- vodosprema	0,00			
	- septička jama	12.568,31			
	- uređenje parcele	21.197,86			
	- garaža	51.015,43			
SVEUKUPNO		387.049,46			

REKAPITULACIJA CIJENE GRAĐENJA A.3 OSIJEK

POVRŠINA KUĆE	bruto građevinska	173,60 (m ²)
	netto korisna	133,00 (m ²)
ZAPREMINA VODOSPREME		25,00 (m ³)
ZAPREMINA SEPTIČKE JAME		25,00 (m ³)
POVRŠINA PARCELE		457,00 (m ²)
POVRŠINA GARAŽE	netto korisna	27,00 (m ²)

ETAŽE	UKUPNO EUR	EUR/j.m. NETTO	UČEŠĆE
-------	---------------	-------------------	--------

PODRUM	0,00	0,00	0,00%
PRIZEMLJE	151.133,93	1.136,35	50,00%
KAT	117.884,47	886,35	39,00%
POTKROVLJE(STAMBENO)	0,00	0,00	0,00%
KROVIŠTE	33.249,46	250,00	11,00%
UKUPNO KUĆA	302.267,86	2.272,69	100,00%
	- vodosprema	0,00	
	- septička jama	12.568,31	
	- uređenje parcele	21.197,86	
	- garaža	51.015,37	
SVEUKUPNO	387.049,40		

REKAPITULACIJA CIJENE GRAĐENJA A.3 RIJEKA

POVRŠINA KUĆE	bruto građevinska	173,60 (m ²)
	netto korisna	133,00 (m ²)
ZAPREMINA VODOSPREME		25,00 (m ³)
ZAPREMINA SEPTIČKE JAME		25,00 (m ³)
POVRŠINA PARCELE		457,00 (m ²)
POVRŠINA GARAŽE	netto korisna	27,00 (m ²)

ETAŽE	UKUPNO EUR	EUR/j.m. NETTO	UČEŠĆE
-------	---------------	-------------------	--------

PODRUM	0,00	0,00	0,00%
PRIZEMLJE	142.648,68	1.072,55	50,00%
KAT	111.265,97	836,59	39,00%
POTKROVLJE(STAMBENO)	0,00	0,00	0,00%
KROVIŠTE	31.382,71	235,96	11,00%
UKUPNO KUĆA	285.297,36	2.145,09	100,00%
	- vodosprema	0,00	
	- septička jama	12.044,08	
	- uređenje parcele	20.313,70	
	- garaža	49.173,31	
SVEUKUPNO	366.828,45		

REKAPITULACIJA CIJENE GRAĐENJA TIP V - A.3. SPLIT

POVRŠINA KUĆE: bruto građevinska (m²) 173,60
 neto korisna (m²) 133,00

VRSTA RADA	UKUPNO EUR	EUR/m ² NETTO	UČEŠĆE		
			u grupi	ukupno	
ZEMljANI RADOVI	- predradnje	846,00	6,36	12,32%	0,29%
	- iskopi	2.285,40	17,18	33,29%	0,79%
	- nasipavanje i razastiranje	3.733,89	28,07	54,39%	1,28%
	- transporti	0,00	0,00	0,00%	0,00%
	UKUPNO	6.865,29	51,62	100,00%	2,36%
KONSTRUKCIJA I FAZA	- betonski radovi	4.757,75	35,77	3,80%	1,64%
	- armiranobetonski radovi	16.084,84	120,94	12,85%	5,53%
	- mont. konstr. i elementi	1.228,06	9,23	0,98%	0,42%
	- armirani radovi	44.276,73	332,91	35,37%	15,23%
	- tesarski radovi	19.168,88	144,13	15,31%	6,59%
	- zidarski radovi	39.678,21	298,33	31,69%	13,65%
	- građ. radovi za instalacije	0,00	0,00	0,00%	0,00%
	UKUPNO	125.194,47	941,31	100,00%	43,06%
KONSTRUKCIJA II FAZA	- izolaterski radovi	14.012,74	105,36	19,86%	4,82%
	- krovopokrivački radovi	19.923,71	149,80	28,24%	6,85%
	- limarski radovi	3.995,71	30,04	5,66%	1,37%
	- stolarski radovi	28.701,50	215,80	40,69%	9,87%
	- bravarski radovi	3.909,73	29,40	5,54%	1,34%
	- staklarski radovi	0,00	0,00	0,00%	0,00%
	- podne podloge	0,00	0,00	0,00%	0,00%
	UKUPNO	70.543,39	530,40	100,00%	24,26%
ZAVRŠNI RADOVI	- teracerski radovi	0,00	0,00	0,00%	0,00%
	- keramičarski radovi	6.066,99	45,62	26,92%	2,09%
	- podovi	11.787,99	88,63	52,30%	4,05%
	- ličil. i soboslikarski radovi	2.302,43	17,31	10,21%	0,79%
	- tapetarski radovi	0,00	0,00	0,00%	0,00%
	- oblaganja	2.383,12	17,92	10,57%	0,82%
	- završnomontažerski radovi	0,00	0,00	0,00%	0,00%
	- ugradnja opreme	0,00	0,00	0,00%	0,00%
UKUPNO	22.540,53	169,48	100,00%	7,75%	
ELEKTROINSTALACIJE	- razdjelnici	2.225,17	16,73	11,30%	0,77%
	- rasvjeta	318,74	2,40	1,62%	0,11%
	- instalacijski materijal i pribor	8.036,00	60,42	40,80%	2,76%
	- telefon, portafon, antenski sustav	6.709,42	50,45	34,07%	2,31%
	- zaštita od munje	2.406,52	18,09	12,22%	0,83%
	UKUPNO	19.695,85	148,09	100,00%	6,77%
VODOVOD I KANALIZACIJA	- instalacije vode	7.710,16	57,97	54,51%	2,65%
	- instalacije kanalizacije	3.483,92	26,19	24,63%	1,20%
	- sanitarni uređaji i armature	2.949,39	22,18	20,85%	1,01%
	UKUPNO	14.143,47	106,34	100,00%	4,86%
STROJARSKE INSTALACIJE	- dizalice topline	31.793,92	239,05	100,00%	10,93%
	- kotao na pelete	0,00	0,00	0,00%	0,00%
	- plinski bojler (zemni plin)	0,00	0,00	0,00%	0,00%
	- plinski bojler (UNP)	0,00	0,00	0,00%	0,00%
	- hlađenje i ventilacija	0,00	0,00	0,00%	0,00%
UKUPNO	31.793,92	239,05	100,00%	10,93%	
OSTALO	- dizala	0,00	0,00	0,00%	0,00%
	- skloništa osnovne zaštite	0,00	0,00	0,00%	0,00%
	- ostalo	0,00	0,00	0,00%	0,00%
	UKUPNO	0,00	0,00	0,00%	0,00%
UKUPNO KUĆA	290.776,92	2.186,29	100,00%	100,00%	
	- vodosprema	0,00			
	- septička jama	12.210,16			
	- uređenje parcele	20.593,79			
	- garaža	52.579,77			
SVEUKUPNO	376.160,64				

REKAPITULACIJA CIJENE GRAĐENJA A.3 SPLIT

POVRŠINA KUĆE	bruto građevinska	173,60 (m ²)
	netto korisna	133,00 (m ²)
ZAPREMINA VODOSPREME		25,00 (m ³)
ZAPREMINA SEPTIČKE JAME		25,00 (m ³)
POVRŠINA PARCELE		457,00 (m ²)
POVRŠINA GARAŽE	netto korisna	27,00 (m ²)

ETAŽE	UKUPNO EUR	EUR/j.m. NETTO	UČEŠĆE
-------	---------------	-------------------	--------

PODRUM	0,00	0,00	0,00%
PRIZEMLJE	145.388,48	1.093,15	50,00%
KAT	113.403,01	852,65	39,00%
POTKROVLJE(STAMBENO)	0,00	0,00	0,00%
KROVIŠTE	31.985,46	240,49	11,00%
UKUPNO KUĆA	290.776,95	2.186,29	100,00%
	- vodosprema	0,00	
	- septička jama	12.210,16	
	- uređenje parcele	20.593,79	
	- garaža	52.579,77	
SVEUKUPNO	376.160,67		

REKAPITULACIJA CIJENE GRAĐENJA TIP V - A.3. ZAGREB

POVRŠINA KUĆE: bruto građevinska (m²) 173,60
 netto korisna (m²) 133,00

VRSTA RADA		UKUPNO EUR	EUR/m ² NETTO	UČEŠĆE	
				u grupi	ukupno
ZEMLJANI RADovi	- predradnje	858,47	6,45	12,15%	0,29%
	- iskopi	2.310,29	17,37	32,68%	0,78%
	- nasipavanje i razastiranje	3.899,67	29,32	55,17%	1,32%
	- transporti	0,00	0,00	0,00%	0,00%
	UKUPNO	7.068,43	53,15	100,00%	2,39%
KONSTRUKCIJA I FAZA	- betonski radovi	5.099,18	38,34	4,03%	1,73%
	- armiranobetonski radovi	17.095,94	128,54	13,50%	5,79%
	- mont. konstr. i elementi	1.250,21	9,40	0,99%	0,42%
	- armirački radovi	44.268,98	332,85	34,96%	14,99%
	- tesarski radovi	19.154,84	144,02	15,13%	6,49%
	- zidarski radovi	39.758,25	298,93	31,40%	13,46%
	- građ. radovi za instalacije	0,00	0,00	0,00%	0,00%
UKUPNO	126.627,40	952,09	100,00%	42,87%	
KONSTRUKCIJA II FAZA	- izolaterski radovi	14.366,18	108,02	19,76%	4,86%
	- krovopokrivački radovi	20.471,99	153,92	28,16%	6,93%
	- limarski radovi	4.136,93	31,10	5,69%	1,40%
	- stolarski radovi	29.695,94	223,28	40,85%	10,05%
	- bravarski radovi	4.020,98	30,23	5,53%	1,36%
	- staklarski radovi	0,00	0,00	0,00%	0,00%
	- podne podloge	0,00	0,00	0,00%	0,00%
UKUPNO	72.692,02	546,56	100,00%	24,61%	
ZAVRŠNI RADovi	- teracerski radovi	0,00	0,00	0,00%	0,00%
	- keramičarski radovi	6.216,41	46,74	27,23%	2,10%
	- podovi	11.855,96	89,14	51,92%	4,01%
	- ličil. i soboslikarski radovi	2.342,58	17,61	10,26%	0,79%
	- tapetarski radovi	0,00	0,00	0,00%	0,00%
	- oblaganja	2.418,16	18,18	10,59%	0,82%
	- završnomontažerski radovi	0,00	0,00	0,00%	0,00%
	- ugradnja opreme	0,00	0,00	0,00%	0,00%
UKUPNO	22.833,11	171,68	100,00%	7,73%	
ELEKTROINSTALACIJE	- razdjelnici	2.242,65	16,86	11,30%	0,76%
	- rasvjeta	321,25	2,42	1,62%	0,11%
	- instalacijski materijal i pribor	8.099,10	60,90	40,80%	2,74%
	- telefon, portafon, antenski sustav	6.762,11	50,84	34,07%	2,29%
	- zaštita od munje	2.425,42	18,24	12,22%	0,82%
UKUPNO	19.850,53	149,25	100,00%	6,72%	
VODOVOD I KANALIZACIJA	- instalacije vode	7.770,71	58,43	54,51%	2,63%
	- instalacije kanalizacije	3.511,29	26,40	24,63%	1,19%
	- sanitarni uređaji i armature	2.972,55	22,35	20,85%	1,01%
	UKUPNO	14.254,55	107,18	100,00%	4,83%
STROJARSKE INSTALACIJE	- dizalice topline	32.043,61	240,93	100,00%	10,85%
	- kotao na pelete	0,00	0,00	0,00%	0,00%
	- plinski bojler (zemni plin)	0,00	0,00	0,00%	0,00%
	- plinski bojler (UNP)	0,00	0,00	0,00%	0,00%
	- hlađenje i ventilacija	0,00	0,00	0,00%	0,00%
UKUPNO	32.043,61	240,93	100,00%	10,85%	
OSTALO	- dizala	0,00	0,00	0,00%	0,00%
	- skloništa osnovne zaštite	0,00	0,00	0,00%	0,00%
	- ostalo	0,00	0,00	0,00%	0,00%
	UKUPNO	0,00	0,00	0,00%	0,00%
UKUPNO KUĆA		295.369,65	2.220,82	100,00%	100,00%
	- vodosprema	0,00			
	- septička jama	12.306,04			
	- uređenje parcele	20.755,53			
	- garaža	53.750,76			
SVEUKUPNO		382.181,98			

REKAPITULACIJA CIJENE GRAĐENJA A.3 ZAGREB

POVRŠINA KUĆE	bruto građevinska	173,60 (m ²)
	netto korisna	133,00 (m ²)
ZAPREMINA VODOSPREME		25,00 (m ³)
ZAPREMINA SEPTIČKE JAME		25,00 (m ³)
POVRŠINA PARCELE		457,00 (m ²)
POVRŠINA GARAŽE	netto korisna	27,00 (m ²)

ETAŽE	UKUPNO EUR	EUR/j.m. NETTO	UČEŠĆE
-------	---------------	-------------------	--------

PODRUM	0,00	0,00	0,00%
PRIZEMLJE	147.684,83	1.110,41	50,00%
KAT	115.194,17	866,12	39,00%
POTKROVLJE(STAMBENO)	0,00	0,00	0,00%
KROVIŠTE	32.490,66	244,29	11,00%
UKUPNO KUĆA	295.369,66	2.220,82	100,00%
	- vodosprema	0,00	
	- septička jama	12.306,04	
	- uređenje parcele	20.755,53	
	- garaža	53.750,77	
SVEUKUPNO	382.182,00		

TROŠKOVI PROJEKTIRANJA I STRUČNOG NADZORA
TIP V - A.3

POVRŠINA: brutto građevinska (m²) 174
 netto korisna (m²) 133

VRSTA RADA GRAD	NADZOR		PROJEKTIRANJE		SVEUKUPNO	
	UKUPNO EUR	EUR/m ² NETTO	UKUPNO EUR	EUR/m ² NETTO	UKUPNO EUR	EUR/m ² NETTO
OSIJEK	5.805,74	43,65	15.481,98	116,41	21.287,72	160,06
RIJEKA	5.502,43	41,37	14.673,14	110,32	20.175,57	151,70
SPLIT	5.642,41	42,42	15.046,43	113,13	20.688,84	155,56
ZAGREB	5.732,73	43,10	15.287,28	114,94	21.020,01	158,05

TIPSKA GRAĐEVINA V – A.3.a

SAMOSTOJEĆA OBITELJSKA KUĆA – TIP A.3.a

NAMJENA

Samostojeća građevina - obiteljska kuća namijenjena stanovanju, za 4 osobe (2 odrasle osobe i 2 djece) koja sadrži jednu stambenu jedinicu.

VELIČINA I POVRŠINA GRAĐEVINE

Stambena građevina je troetažna, a čine ju podrum, prizemlje i kat.

Maksimalne tlocrtno dimenzije stambene građevine su 14,56 x 6,72 m, a tlocrtna površina iznosi 97,84 m².

Visina građevine mjerena od kote konačno zaravnatog terena uz pročelje do vrha nadozida - atike građevine iznosi 655 cm. Visina građevine mjereno od ukopanog ulaza u podrum do vrha nadozida – atike iznosi 915 cm.

GRAĐEVINSKA BRUTO POVRŠINA GRAĐEVINE (GBP):

- Podrum:	19,45 m ²
- Prizemlje:	84,60 m ²
- Kat:	89,00 m ²
- ukupno	193,05 m ²

NETO GRAĐEVINSKA POVRŠINA:

- Podrum:	14,90 m ²
- Prizemlje:	68,60 m ²
- Kat:	64,40 m ²
- ukupno	147,90 m ²

OBLIKOVANJE GRAĐEVINE

Stambena građevina je slobodnostojeća, troetažna, pravilnog tlocrta, oblikovana iz jednogvolumena. Namijenjena je stanovanju i visine je Po+P+KAT.

Građevina ima ravni neprohodni krov. Prizemlje građevine čini dnevni dio: ulaz, dnevni boravak, kuhinja, blagovaonica, kupaonica i izba, kat građevine sačinjavaju dvije spavaće sobe, kupaonica, te galerija - radni prostor. Prizemlje je organizirano na način da su servisni prostori: kupaonica, kuhinja i izba locirani uz ulazni prostor, u sjevernom dijelu građevine, dok su blagovaonica i dnevni boravak otvoreni, međusobno povezani, sa slobodno postavljenim montažnim stubama u središnjem dijelu prostora.

Povezanost prizemlja i kata ostvarena je laganim montažnim jednokrakim stepenicama i galerijom na katu. Galerija je u funkciji radnog prostora, preko kojeg se pristupa ostalim prostorijama: kupaonici i spavaćim sobama.

Podrumskom prostoru se pristupa preko vanjskih nenatkrivenih stepenica. Podrumski prostori se sastoje od: podruma, spremišta 1 i spremišta 2.

Građevina je smještena na parceli ograđenom panelnom ogradom djelomično ozelenjenom puzavicama, sa kolnim i pješačkim ulazom. Veličina parcele je 600 m² (30x20m), ima asfaltirani kolni

pristup, pješačke površine popločane betonskim opločnicima te zelene površine sa nasadima trave i ukrasnog bilja.

Na parceli je smještena i samostojeća pomoćna građevina – garaža sa dva garažna mjesta BRP 43,00 m².

GRIJANJE I KOMUNALE INSTALACIJE GRAĐEVINE

Grijanje prostora kao i priprema tople vode vrši se pomoću sustava sa kondenzacijskim plinskim cirklo uređajem (bojlerom) priključenim na mali nadzemni spremnik za ukapljeni naftni plin (UNP) volumena V=4850 l.

Građevina nije spojena na sustav javne vodoopskrbe, te nije spojena na sustav javne odvodnje već je za vodoopskrbu predviđena izgradnja vodospreme zapremine 25,00 m³, dok je za odvodnju predviđena izgradnja septičke jame zapremine 25,00 m³.

KONSTRUKCIJA I MATERIJALI

Konstrukcija građevina je klasična: AB temeljne trake 60/80 cm i temeljni zidovi debljine 25 cm, AB podrumski zidovi 25 cm, blok opeka 25 cm kao materijal stambenog dijela (nosivih zidova prizemlja i kata). Međukatna konstrukcija stambenog dijela građevine je armiranobetonska ploča debljine 25 cm.

Krovna konstrukcija je od AB ploče 20 cm.

Krov je ravni neprohodni sa slojevima betona za pad, toplinskom izolacijom, završno HI folija i krupni šljunak.

Ulazni predprostor je obložen kamenim pločama u strukturalnom ljepilu.

Vanjska obloga pročelja predviđa se kao žbukana, tipa kao Demit fasada, sa završnom fasadnom silikatnom žbukom.

Ograda uz vanjske stepenice i ograda francuskog prozora biti će metalna. Stepenice su montažne čelične sa drvenim gazištima.

U podrumu se predviđa ugradnja metalnih vrata, a u prizemlju i na katu se predviđa ugradnja drvene vanjske i unutarnje stolarije. Vanjski otvori imaju zaštitu od sunca: vanjske rolete (prozori prizemlja istočno i zapadno pročelje) te klizne drvene žaluzine (staklene stijene).

Podne obloge su parket u sobama i na galeriji te keramičke pločice u kupaonicama, kuhinji, izbi.

Pregradni zidovi su od opeke debljine 12 cm, završno žbukani i premazani disperznim premazom.

Svi predviđeni materijali su trajni i kvalitetni, a bojom i teksturom usklađeni s okolnim građevinama i krajolikom.

GRAĐEVINA TIP A.3.a
 KARAKTERISTIČNI DIJELOVI TEH. DOKUMENTACIJE

PRESJEK A-A

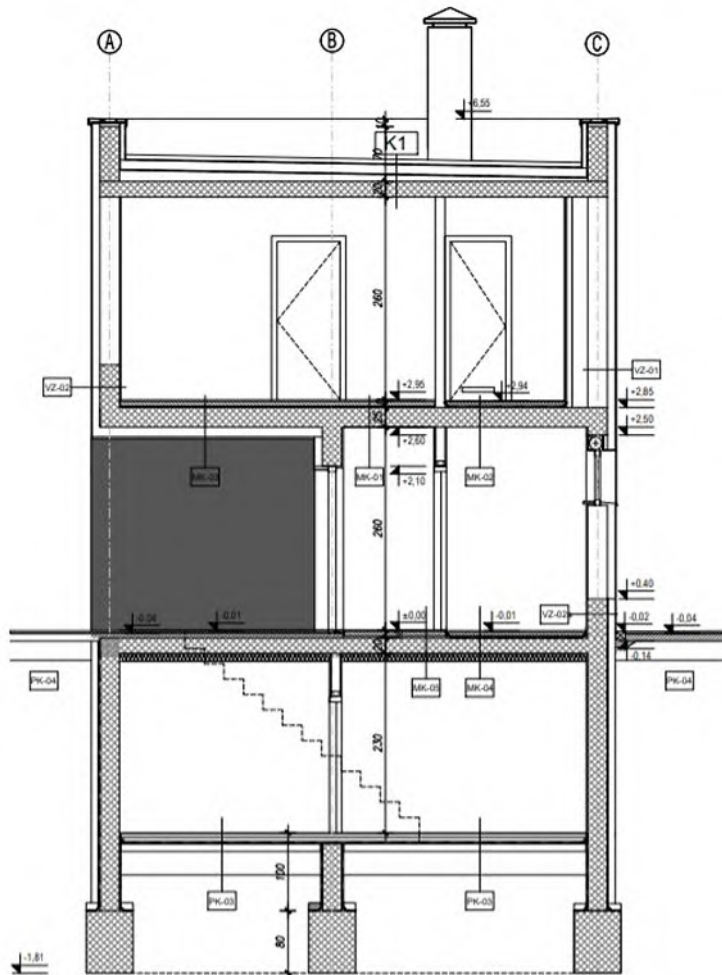

SITUACIJA A+C

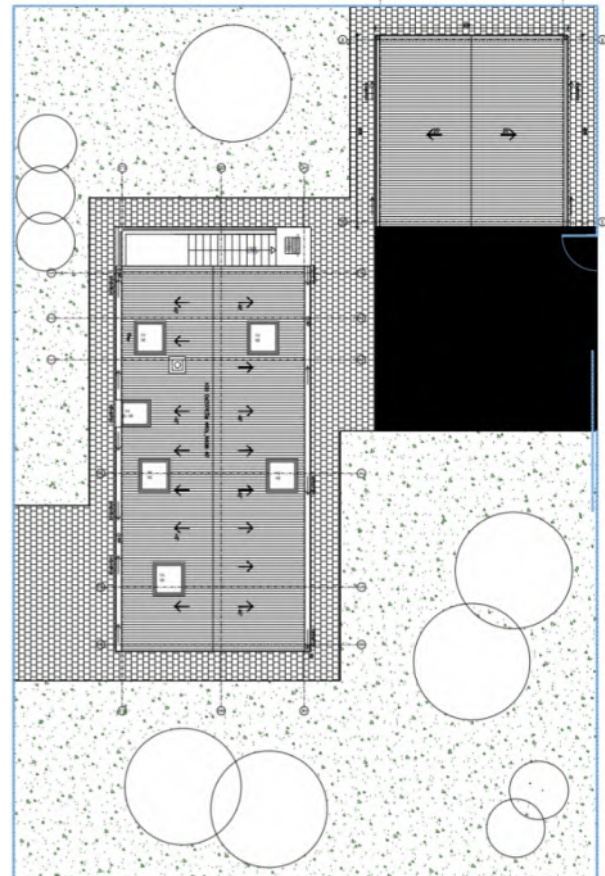

TLOCRT PODRUMA

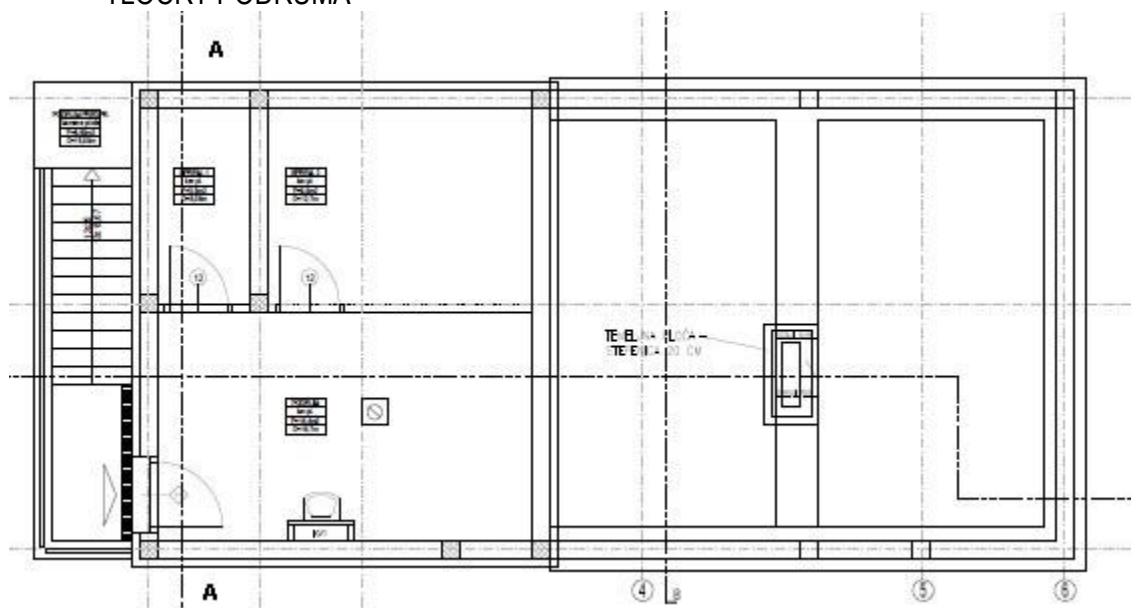

TLOCRT PRIZEMLJA

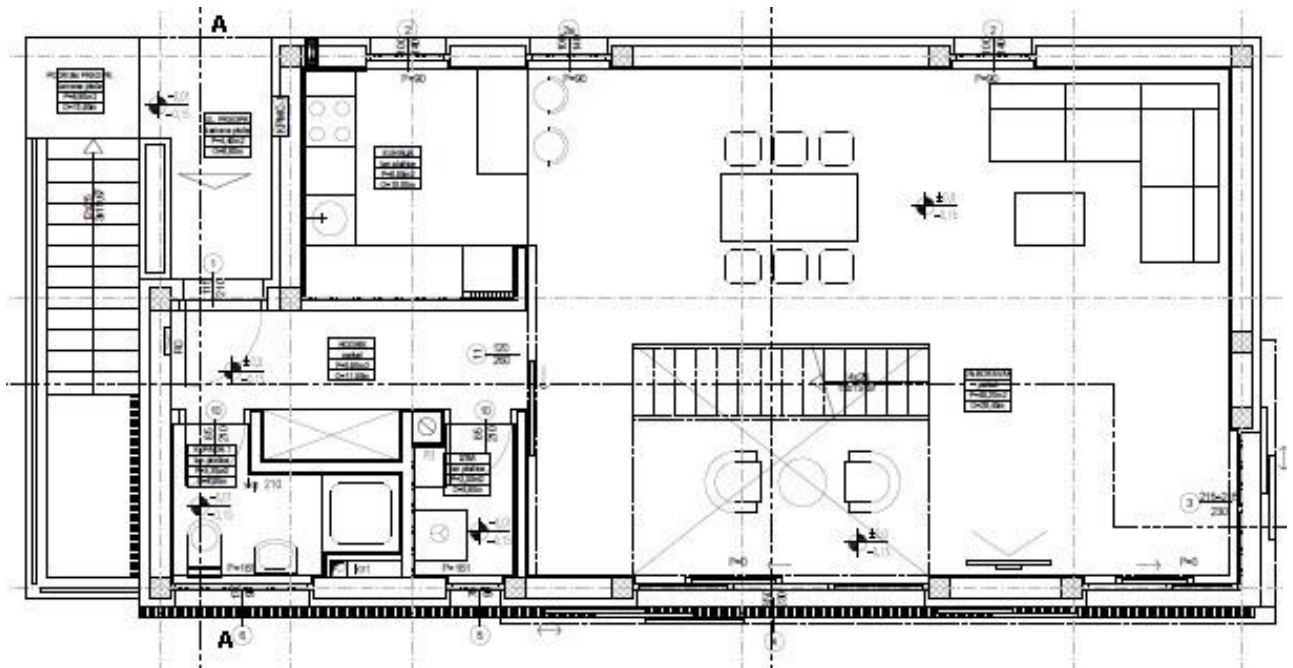

TLOCRT KATA

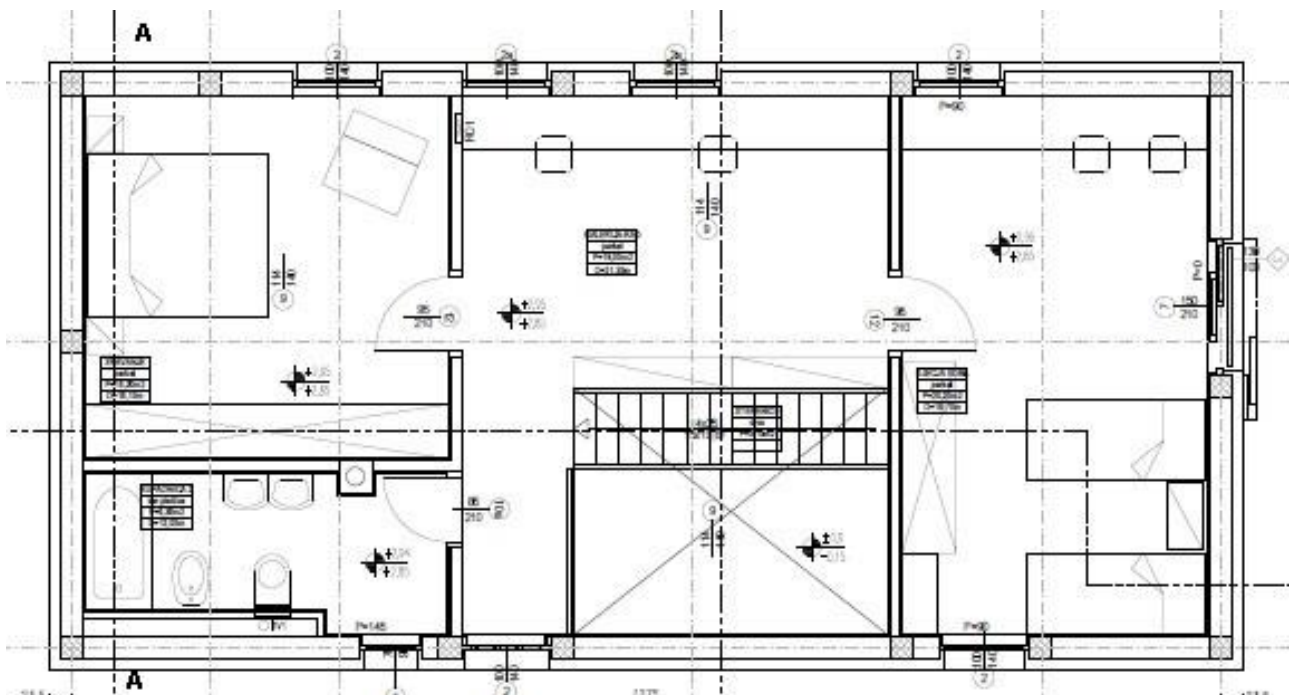

REKAPITULACIJA CIJENE GRAĐENJA TIP V - A.3.a OSIJEK

POVRŠINA KUĆE: bruto građevinska (m²) 193,05
 netto korisna (m²) 147,90

VRSTA RADA	UKUPNO EUR	EUR/m ² NETTO	UČEŠĆE		
			u grupi	ukupno	
ZEMLJANI RADOVI	- predradnje	841,81	5,69	10,15%	0,23%
	- iskopi	3.645,09	24,65	43,95%	0,98%
	- nasipavanje i razastiranje	3.807,21	25,74	45,90%	1,02%
	- transporti	0,00	0,00	0,00%	0,00%
	UKUPNO	8.294,11	56,08	100,00%	2,22%
KONSTRUKCIJA I FAZA	- betonski radovi	5.063,95	34,24	3,34%	1,36%
	- armiranobetonski radovi	23.565,53	159,33	15,55%	6,31%
	- mont. konstr. i elementi	1.532,06	10,36	1,01%	0,41%
	- armirački radovi	53.547,51	362,05	35,34%	14,34%
	- tesarski radovi	23.070,20	155,99	15,23%	6,18%
	- zidarski radovi	44.729,23	302,43	29,52%	11,98%
	- građ. radovi za instalacije	0,00	0,00	0,00%	0,00%
UKUPNO	151.508,48	1.024,40	100,00%	40,56%	
KONSTRUKCIJA II FAZA	- izolaterski radovi	20.132,76	136,12	16,19%	5,39%
	- krovopokrivački radovi	4.023,97	27,21	3,24%	1,08%
	- limarski radovi	29.772,03	201,30	23,94%	7,97%
	- stolarski radovi	8.255,36	55,82	6,64%	2,21%
	- bravarski radovi	62.184,15	420,45	50,00%	16,65%
	- staklarski radovi	0,00	0,00	0,00%	0,00%
	- podne podloge	0,00	0,00	0,00%	0,00%
UKUPNO	124.368,27	840,89	100,00%	33,30%	
ZAVRŠNI RADOVI	- teracerski radovi	0,00	0,00	0,00%	0,00%
	- keramičarski radovi	8.124,25	54,93	32,47%	2,18%
	- podovi	11.794,90	79,75	47,14%	3,16%
	- ličil. i soboslikarski radovi	2.725,92	18,43	10,90%	0,73%
	- tapetarski radovi	0,00	0,00	0,00%	0,00%
	- oblaganja	2.374,07	16,05	9,49%	0,64%
	- završnomontažerski radovi	0,00	0,00	0,00%	0,00%
	- ugradnja opreme	0,00	0,00	0,00%	0,00%
UKUPNO	25.019,04	169,16	100,00%	6,70%	
ELEKTROINSTALACIJE	- razdjelnici	2.215,29	14,98	11,92%	0,59%
	- rasvjeta	317,33	2,15	1,71%	0,08%
	- instalacijski materijal i pribor	8.000,25	54,09	43,06%	2,14%
	- telefon, portafon, antenski sustav	5.649,01	38,19	30,41%	1,51%
	- zaštita od munje	2.395,81	16,20	12,90%	0,64%
UKUPNO	18.577,69	125,61	100,00%	4,97%	
VODOVOD I KANALIZACIJA	- instalacije vode	7.675,87	51,90	54,51%	2,06%
	- instalacije kanalizacije	3.468,43	23,45	24,63%	0,93%
	- sanitarni uređaji i armature	2.936,27	19,85	20,85%	0,79%
	UKUPNO	14.080,57	95,20	100,00%	3,77%
STROJARSKE INSTALACIJE	- dizalice topline	31.652,49	214,01	100,00%	8,47%
	- kotao na pelete	0,00	0,00	0,00%	0,00%
	- plinski bojler (zemni plin)	0,00	0,00	0,00%	0,00%
	- plinski bojler (UNP)	0,00	0,00	0,00%	0,00%
	- hlađenje i ventilacija	0,00	0,00	0,00%	0,00%
UKUPNO	31.652,49	214,01	100,00%	8,47%	
OSTALO	- dizala	0,00	0,00	0,00%	0,00%
	- skloništa osnovne zaštite	0,00	0,00	0,00%	0,00%
	- ostalo	0,00	0,00	0,00%	0,00%
	UKUPNO	0,00	0,00	0,00%	0,00%
UKUPNO KUĆA	373.500,65	2.525,36	100,00%	100,00%	
	- vodosprema	0,00			
	- septička jama	12.155,85			
	- uređenje parcele	20.502,18			
	- garaža	51.015,43			
SVEUKUPNO	457.174,11				

REKAPITULACIJA CIJENE GRAĐENJA A.3.a OSIJEK

POVRŠINA KUĆE	bruto građevinska	193,05 (m ²)
	netto korisna	147,90 (m ²)
ZAPREMINA VODOSPREME		25,00 (m ³)
ZAPREMINA SEPTIČKE JAME		25,00 (m ³)
POVRŠINA PARCELE		457,00 (m ²)
POVRŠINA GARAŽE	netto korisna	27,00 (m ²)

ETAŽE	UKUPNO EUR	EUR/j.m. NETTO	UČEŠĆE
-------	---------------	-------------------	--------

PODRUM	74.700,14	505,07	20,00%
PRIZEMLJE	186.750,35	1.262,68	50,00%
KAT	89.640,17	606,09	24,00%
POTKROVLJE(STAMBENO)	0,00	0,00	0,00%
KROVIŠTE	22.410,04	151,52	6,00%
UKUPNO KUĆA	373.500,70	2.525,36	100,00%
	- vodosprema	0,00	
	- septička jama	12.155,85	
	- uređenje parcele	20.502,18	
	- garaža	51.015,37	
SVEUKUPNO	457.174,10		

REKAPITULACIJA CIJENE GRAĐENJA TIP V - A.3.a RIJEKA

POVRŠINA KUĆE: bruto građevinska (m²) 193,05
 netto korisna (m²) 147,90

VRSTA RADA	UKUPNO EUR	EUR/m ² NETTO	UČEŠĆE		
			u grupi	ukupno	
ZEMLJANI RADOVI	- predradnje	891,21	6,03	10,06%	0,23%
	- iskopi	3.832,86	25,92	43,25%	0,99%
	- nasipavanje i razastiranje	4.137,76	27,98	46,69%	1,06%
	- transporti	0,00	0,00	0,00%	0,00%
	UKUPNO	8.861,83	59,92	100,00%	2,28%
KONSTRUKCIJA I FAZA	- betonski radovi	5.215,01	35,26	3,43%	1,34%
	- armiranobetonski radovi	24.453,08	165,34	16,06%	6,29%
	- mont. konstr. i elementi	1.603,00	10,84	1,05%	0,41%
	- armirački radovi	50.339,19	340,36	33,07%	12,94%
	- tesarski radovi	24.083,54	162,84	15,82%	6,19%
	- zidarski radovi	46.523,57	314,56	30,56%	11,96%
	- građ. radovi za instalacije	0,00	0,00	0,00%	0,00%
	UKUPNO	152.217,39	1.029,19	100,00%	39,13%
KONSTRUKCIJA II FAZA	- izolaterski radovi	21.426,36	144,87	16,15%	5,51%
	- krovopokrivački radovi	4.242,72	28,69	3,20%	1,09%
	- limarski radovi	31.824,72	215,18	23,99%	8,18%
	- stolarski radovi	8.835,63	59,74	6,66%	2,27%
	- bravarski radovi	66.329,42	448,47	50,00%	17,05%
	- staklarski radovi	0,00	0,00	0,00%	0,00%
	- podne podloge	0,00	0,00	0,00%	0,00%
	UKUPNO	132.658,85	896,95	100,00%	34,11%
ZAVRŠNI RADOVI	- teracerski radovi	0,00	0,00	0,00%	0,00%
	- keramičarski radovi	8.698,40	58,81	32,99%	2,24%
	- podovi	12.266,25	82,94	46,52%	3,15%
	- ličil. i soboslikarski radovi	2.902,36	19,62	11,01%	0,75%
	- tapetarski radovi	0,00	0,00	0,00%	0,00%
	- oblaganja	2.498,78	16,90	9,48%	0,64%
	- završnomontažerski radovi	0,00	0,00	0,00%	0,00%
	- ugradnja opreme	0,00	0,00	0,00%	0,00%
	UKUPNO	26.365,79	178,27	100,00%	6,78%
ELEKTROINSTALACIJE	- razdjelnici	2.334,83	15,79	11,30%	0,60%
	- rasvjeta	334,45	2,26	1,62%	0,09%
	- instalacijski materijal i pribor	8.431,99	57,01	40,80%	2,17%
	- telefon, portafon, antenski sustav	7.040,03	47,60	34,07%	1,81%
	- zaštita od munje	2.525,09	17,07	12,22%	0,65%
	UKUPNO	20.666,39	139,73	100,00%	5,31%
VODOVOD I KANALIZACIJA	- instalacije vode	8.090,10	54,70	54,51%	2,08%
	- instalacije kanalizacije	3.655,60	24,72	24,63%	0,94%
	- sanitarni uređaji i armature	3.094,73	20,92	20,85%	0,80%
	UKUPNO	14.840,43	100,34	100,00%	3,82%
STROJARSKE INSTALACIJE	- dizalice topline	33.360,63	225,56	100,00%	8,58%
	- kotao na pelete	0,00	0,00	0,00%	0,00%
	- plinski bojler (zemni plin)	0,00	0,00	0,00%	0,00%
	- plinski bojler (UNP)	0,00	0,00	0,00%	0,00%
	- hlađenje i ventilacija	0,00	0,00	0,00%	0,00%
	UKUPNO	33.360,63	225,56	100,00%	8,58%
OSTALO	- dizala	0,00	0,00	0,00%	0,00%
	- skloništa osnovne zaštite	0,00	0,00	0,00%	0,00%
	- ostalo	0,00	0,00	0,00%	0,00%
	UKUPNO	0,00	0,00	0,00%	0,00%
UKUPNO KUĆA		388.971,31	2.629,96	100,00%	100,00%
	- vodosprema	0,00			
	- septička jama	12.811,84			
	- uređenje parcele	21.608,59			
	- garaža	49.173,35			
SVEUKUPNO		472.565,09			

REKAPITULACIJA CIJENE GRAĐENJA A.3.a RIJEKA

POVRŠINA KUĆE	bruto građevinska	193,05 (m ²)
	netto korisna	147,90 (m ²)
ZAPREMINA VODOSPREME		25,00 (m ³)
ZAPREMINA SEPTIČKE JAME		25,00 (m ³)
POVRŠINA PARCELE		457,00 (m ²)
POVRŠINA GARAŽE	netto korisna	27,00 (m ²)

ETAŽE	UKUPNO EUR	EUR/j.m. NETTO	UČEŠĆE
-------	---------------	-------------------	--------

PODRUM	77.794,26	525,99	20,00%
PRIZEMLJE	194.485,65	1.314,98	50,00%
KAT	93.353,11	631,19	24,00%
POTKROVLJE(STAMBENO)	0,00	0,00	0,00%
KROVIŠTE	23.338,28	157,80	6,00%
UKUPNO KUĆA	388.971,29	2.629,96	100,00%
	- vodosprema	0,00	
	- septička jama	12.811,84	
	- uređenje parcele	21.608,59	
	- garaža	49.173,31	
SVEUKUPNO	472.565,03		

REKAPITULACIJA CIJENE GRAĐENJA TIP V - A.3.a SPLIT

POVRŠINA KUĆE:	bruto građevinska (m ²)	193,05
	netto korisna (m ²)	147,90

VRSTA RADA	UKUPNO EUR	EUR/m ² NETTO	UČEŠĆE		
			u grupi	ukupno	
ZEMLJANI RADОВИ	- predradnje	833,70	5,64	10,29%	0,23%
	- iskopi	3.588,69	24,26	44,28%	0,98%
	- nasipavanje i razastiranje	3.682,24	24,90	45,43%	1,00%
	- transporti	0,00	0,00	0,00%	0,00%
	UKUPNO	8.104,63	54,80	100,00%	2,21%
KONSTRUKCIJA I FAZA	- betonski radovi	4.664,68	31,54	3,19%	1,27%
	- armiranobetonski radovi	21.937,49	148,33	15,02%	5,98%
	- mont. konstr. i elementi	1.506,12	10,18	1,03%	0,41%
	- armirački radovi	50.731,99	343,02	34,73%	13,84%
	- tesarski radovi	23.503,82	158,92	16,09%	6,41%
	- zidarski radovi	43.743,86	295,77	29,94%	11,93%
	- građ. radovi za instalacije	0,00	0,00	0,00%	0,00%
	UKUPNO	146.087,96	987,75	100,00%	39,85%
KONSTRUKCIJA II FAZA	- izolaterski radovi	19.948,43	134,88	16,22%	5,44%
	- krovopokrivački radovi	3.930,74	26,58	3,20%	1,07%
	- limarski radovi	29.329,59	198,31	23,85%	8,00%
	- stolarski radovi	8.284,86	56,02	6,74%	2,26%
	- bravarski radovi	61.493,62	415,78	50,00%	16,78%
	- staklarski radovi	0,00	0,00	0,00%	0,00%
	- podne podloge	0,00	0,00	0,00%	0,00%
	UKUPNO	122.987,24	831,56	100,00%	33,55%
ZAVRŠNI RADОВИ	- teracerski radovi	0,00	0,00	0,00%	0,00%
	- keramičarski radovi	8.128,87	54,96	32,83%	2,22%
	- podovi	11.571,26	78,24	46,73%	3,16%
	- ličil. i soboslikarski radovi	2.716,51	18,37	10,97%	0,74%
	- tapetarski radovi	0,00	0,00	0,00%	0,00%
	- oblaganja	2.345,26	15,86	9,47%	0,64%
	- završnomontažerski radovi	0,00	0,00	0,00%	0,00%
	- ugradnja opreme	0,00	0,00	0,00%	0,00%
UKUPNO	24.761,90	167,42	100,00%	6,76%	
ELEKTROINSTALACIJE	- razdjelnici	2.191,04	14,81	11,30%	0,60%
	- rasvjeta	313,84	2,12	1,62%	0,09%
	- instalacijski materijal i pribor	7.912,70	53,50	40,80%	2,16%
	- telefon, portafon, antenski sustav	6.606,45	44,67	34,07%	1,80%
	- zaštita od munje	2.369,58	16,02	12,22%	0,65%
UKUPNO	19.393,61	131,13	100,00%	5,29%	
VODOVOD I KANALIZACIJA	- instalacije vode	7.591,86	51,33	54,51%	2,07%
	- instalacije kanalizacije	3.430,46	23,19	24,63%	0,94%
	- sanitarni uređaji i armature	2.904,12	19,64	20,85%	0,79%
	UKUPNO	13.926,44	94,16	100,00%	3,80%
STROJARSKE INSTALACIJE	- dizalice topline	31.306,02	211,67	100,00%	8,54%
	- kotao na pelete	0,00	0,00	0,00%	0,00%
	- plinski bojler (zemni plin)	0,00	0,00	0,00%	0,00%
	- plinski bojler (UNP)	0,00	0,00	0,00%	0,00%
	- hlađenje i ventilacija	0,00	0,00	0,00%	0,00%
UKUPNO	31.306,02	211,67	100,00%	8,54%	
OSTALO	- dizala	0,00	0,00	0,00%	0,00%
	- skloništa osnovne zaštite	0,00	0,00	0,00%	0,00%
	- ostalo	0,00	0,00	0,00%	0,00%
	UKUPNO	0,00	0,00	0,00%	0,00%
UKUPNO KUĆA		366.567,80	2.478,48	100,00%	100,00%
	- vodosprema	0,00			
	- septička jama	12.022,79			
	- uređenje parcele	20.277,77			
	- garaža	52.579,77			
SVEUKUPNO		451.448,13			

REKAPITULACIJA CIJENE GRAĐENJA A.3.a SPLIT

POVRŠINA KUĆE	bruto građevinska	193,05 (m ²)
	netto korisna	147,90 (m ²)
ZAPREMINA VODOSPREME		25,00 (m ³)
ZAPREMINA SEPTIČKE JAME		25,00 (m ³)
POVRŠINA PARCELE		457,00 (m ²)
POVRŠINA GARAŽE	netto korisna	27,00 (m ²)

ETAŽE	UKUPNO EUR	EUR/j.m. NETTO	UČEŠĆE
-------	---------------	-------------------	--------

PODRUM	73.313,55	495,70	20,00%
PRIZEMLJE	183.283,88	1.239,24	50,00%
KAT	87.976,26	594,84	24,00%
POTKROVLJE(STAMBENO)	0,00	0,00	0,00%
KROVIŠTE	21.994,07	148,71	6,00%
UKUPNO KUĆA	366.567,76	2.478,48	100,00%
	- vodosprema	0,00	
	- septička jama	12.022,79	
	- uređenje parcele	20.277,77	
	- garaža	52.579,77	
SVEUKUPNO	451.448,09		

REKAPITULACIJA CIJENE GRAĐENJA TIP V - A.3.a ZAGREB

POVRŠINA KUĆE: bruto građevinska (m²) 193,05
netto korisna (m²) 147,90

VRSTA RADA		UKUPNO EUR	EUR/m ² NETTO	UČEŠĆE	
				u grupi	ukupno
ZEMLJANI RADOVI	- predradnje	875,14	5,92	10,10%	0,23%
	- iskopi	3.774,20	25,52	43,57%	0,97%
	- nasipavanje i razastiranje	4.012,54	27,13	46,32%	1,03%
	- transporti	0,00	0,00	0,00%	0,00%
	UKUPNO	8.661,88	58,57	100,00%	2,23%
KONSTRUKCIJA I FAZA	- betonski radovi	5.209,32	35,22	3,39%	1,34%
	- armiranobetonski radovi	24.269,39	164,09	15,79%	6,25%
	- mont. konstr. i elementi	1.579,53	10,68	1,03%	0,41%
	- armirački radovi	52.583,66	355,54	34,22%	13,54%
	- tesarski radovi	24.472,00	165,46	15,93%	6,30%
	- zidarski radovi	45.541,00	307,92	29,64%	11,73%
	- građ. radovi za instalacije	0,00	0,00	0,00%	0,00%
	UKUPNO	153.654,90	1.038,91	100,00%	39,57%
KONSTRUKCIJA II FAZA	- izolaterski radovi	21.280,83	143,89	16,11%	5,48%
	- krovopokrivački radovi	4.232,65	28,62	3,20%	1,09%
	- limarski radovi	31.660,43	214,07	23,97%	8,15%
	- stolarski radovi	8.877,37	60,02	6,72%	2,29%
	- bravarski radovi	66.051,26	446,59	50,00%	17,01%
	- staklarski radovi	0,00	0,00	0,00%	0,00%
	- podne podloge	0,00	0,00	0,00%	0,00%
	UKUPNO	132.102,54	893,19	100,00%	34,02%
ZAVRŠNI RADOVI	- teracerski radovi	0,00	0,00	0,00%	0,00%
	- keramičarski radovi	8.615,45	58,25	32,97%	2,22%
	- podovi	12.180,16	82,35	46,61%	3,14%
	- ličil. i soboslikarski radovi	2.863,22	19,36	10,96%	0,74%
	- tapetarski radovi	0,00	0,00	0,00%	0,00%
	- oblaganja	2.471,01	16,71	9,46%	0,64%
	- završnomontažerski radovi	0,00	0,00	0,00%	0,00%
	- ugradnja opreme	0,00	0,00	0,00%	0,00%
	UKUPNO	26.129,84	176,67	100,00%	6,73%
ELEKTROINSTALACIJE	- razdjelnici	2.298,18	15,54	11,30%	0,59%
	- rasvjeta	329,19	2,23	1,62%	0,08%
	- instalacijski materijal i pribor	8.299,66	56,12	40,80%	2,14%
	- telefon, portafon, antenski sustav	6.929,55	46,85	34,07%	1,78%
	- zaštita od munje	2.485,48	16,81	12,22%	0,64%
	UKUPNO	20.342,06	137,54	100,00%	5,24%
VODOVOD I KANALIZACIJA	- instalacije vode	7.963,13	53,84	54,51%	2,05%
	- instalacije kanalizacije	3.598,24	24,33	24,63%	0,93%
	- sanitarni uređaji i armature	3.046,15	20,60	20,85%	0,78%
	UKUPNO	14.607,52	98,77	100,00%	3,76%
STROJARSKE INSTALACIJE	- dizalice topline	32.837,07	222,02	100,00%	8,46%
	- kotao na pelete	0,00	0,00	0,00%	0,00%
	- plinski bojler (zemni plin)	0,00	0,00	0,00%	0,00%
	- plinski bojler (UNP)	0,00	0,00	0,00%	0,00%
	- hlađenje i ventilacija	0,00	0,00	0,00%	0,00%
	UKUPNO	32.837,07	222,02	100,00%	8,46%
OSTALO	- dizala	0,00	0,00	0,00%	0,00%
	- skloništa osnovne zaštite	0,00	0,00	0,00%	0,00%
	- ostalo	0,00	0,00	0,00%	0,00%
	UKUPNO	0,00	0,00	0,00%	0,00%
UKUPNO KUĆA		388.335,81	2.625,66	100,00%	100,00%
	- vodosprema	0,00			
	- septička jama	12.610,76			
	- uređenje parcele	21.269,47			
	- garaža	53.750,76			
SVEUKUPNO		475.966,80			

REKAPITULACIJA CIJENE GRAĐENJA A.3.a ZAGREB

POVRŠINA KUĆE	bruto građevinska	193,05 (m ²)
	netto korisna	147,90 (m ²)
ZAPREMINA VODOSPREME		25,00 (m ³)
ZAPREMINA SEPTIČKE JAME		25,00 (m ³)
POVRŠINA PARCELE		457,00 (m ²)
POVRŠINA GARAŽE	netto korisna	27,00 (m ²)

ETAŽE	UKUPNO EUR	EUR/j.m. NETTO	UČEŠĆE
-------	---------------	-------------------	--------

PODRUM	77.667,16	525,13	20,00%
PRIZEMLJE	194.167,91	1.312,83	50,00%
KAT	93.200,59	630,16	24,00%
POTKROVLJE(STAMBENO)	0,00	0,00	0,00%
KROVIŠTE	23.300,15	157,54	6,00%
UKUPNO KUĆA	388.335,81	2.625,66	100,00%
	- vodosprema	0,00	
	- septička jama	12.610,76	
	- uređenje parcele	21.269,47	
	- garaža	53.750,77	
SVEUKUPNO	475.966,81		

TROŠKOVI PROJEKTIRANJA I STRUČNOG NADZORA
TIP V - A.3.a

POVRŠINA: brutto građevinska (m²) 193
 netto korisna (m²) 148

VRSTA RADA GRAD	NADZOR		PROJEKTIRANJE		SVEUKUPNO	
	UKUPNO EUR	EUR/m ² NETTO	UKUPNO EUR	EUR/m ² NETTO	UKUPNO EUR	EUR/m ² NETTO
OSIJEK	6.857,61	46,37	18.286,96	123,64	25.144,58	170,01
RIJEKA	7.088,48	47,93	18.902,60	127,81	25.991,08	175,73
SPLIT	6.771,72	45,79	18.057,93	122,10	24.829,65	167,88
ZAGREB	7.139,50	48,27	19.038,67	128,73	26.178,17	177,00

TIPSKA GRAĐEVINA VI – B.3

OBITELJSKA KUĆA U NIZU – TIP B.3

NAMJENA

Stambena građevina u nizu - obiteljska kuća namijenjena stanovanju za 4 osobe (2 odrasle osobe i 2 djece) koja sadrži jednu stambenu jedinicu.

VELIČINA I POVRŠINA GRAĐEVINE

Stambena građevina je dvoetažna, a čine ju prizemlje i kat.

Maksimalne tlocrtno dimenzije stambene građevine uključivo terasa su 13,65 x 8,95 m, a tlocrtna površina iznosi 125,15 m².

Visina građevine mjerena od kote konačno zaravnatog terena uz pročelje do vrha nadozida - atike građevine iznosi 665 cm.

GRAĐEVINSKA BRUTO POVRŠINA GRAĐEVINE (GBP):

- Prizemlje:	92,88 m ²
- Kat:	100,70 m ²
<hr/>	
- ukupno	193,58 m ²

NETO GRAĐEVINSKA POVRŠINA:

- Prizemlje:	96,67 m ²
- Kat:	81,61 m ²
<hr/>	
- ukupno	178,28 m ²

OBLIKOVANJE GRAĐEVINE

Stambena građevina je ugrađena sa dvije strane i dio je stambenog niza, na dvije etaže, razvedenog pravokutnog tlocrta, oblikovno kao jedan volumen. Namijenjena je stanovanju i visine etažnosti Pr+1.

Građevina ima ravni neprohodni krov.

Prizemlje građevine čini dnevni dio: vanjski natkriveni ulazni prostor, vjetrobran, izba, kupaonica, dnevni boravak, kuhinja, blagovaonica, radni prostor i vanjsku terasu. Prizemlje je organizirano na način da su servisni prostori: kupaonica, kuhinja, vjetrobran i izba locirani uz ulazni prostor, dok su blagovaonica, dnevni boravak i radni prostor otvoreni te međusobno ovezani.

Povezanost prizemlja i kata ostvarena armiranobetonskim dvokrakim stepenicama.

Na katu se nalaze: tri spavaće sobe, dvije kupaonica, dvije garderobe i prostorije komunikacije.

Građevina je smještena na ograđenoj parceli oko koje je izvedena zaštitna panelna ograda djelomično ozelenjena puzavicama, sa otvorenim prolazom za pješački ulaz. Veličina parcele je 216 m² (8,95x24,25m). Pješačke površine popločane su betonskim opločnicima, a zelene površine su uređene sa nasadima trave i ukrasnog bilja.

GRIJANJE I KOMUNALE INSTALACIJE GRAĐEVINE

Grijanje prostora kao i priprema tople vode odvija se pomoću sustava priključenog na kotao na pelete.

Građevina ima izveden priključak na sustav javne vodoopskrbe i na sustav javne odvodnje.

KONSTRUKCIJA I MATERIJALI

Konstrukcija građevina je klasična: temeljna konstrukcija izvedena od AB temeljnih traka dimenzija 60 cm širine i 80 cm dubine i temeljnih zidovi debljine 25 cm, konstruktivno povezanih armirano betonskim okvirom sa vanjskim nosivim zidovima i stropnom konstrukcijom. Materijal ispune vanjskih nosivih zidova je blok opeka debljine 25 cm.

Međukatna stropna i krovna konstrukcija je u dijelu površine pojedine etaže izvedena kao monolitna ploča od armiranog betona debljine 20 cm a na preostalim pozicijama izveden je polumontažni sustav tipa FERTstrop debljine 21 cm.

Ravni krov je neprohodan te se sastoji od armirano betonske ploče na kojoj je beton u padu za odvodnju sa slojem toplinske izolacije te hidroizolacijskom zaštitom te završnim slojem šljunka .

Vanjska obloga pročelja predviđa se kao ventilirana fasada završno obložena fasadnom opekom.

Ograda uz stepenice i ograda francuskog prozora izvedena je od metalnih profila. Stepenice su armiranobetonske završno obložene keramičkim pločicama.

Materijal podnih obloga izveden je ovisno o namjeni prostorije, laminat u sobama i garderobama te keramičke pločice u kupaonicama, kuhinji, izbi i stepenicama.

Ugrađena vanjska stolarije izvedena je primjenom aluminijskih profila a unutarnja stolarija materijalom od drva. Vanjski otvori imaju izvedenu zaštitu od sunca: vanjske rolete.

Pregradni nosivi zidovi su od blok opeke završno žbukani i bojani, a nenosivi su izvedeni kao lagani montažni zidovi od gipskartonskih ploča.

Svi predviđeni materijali su trajni i kvalitetni, a bojom i teksturom usklađeni s okolnim građevinama i krajolikom.

GRAĐEVINA TIP B.3
KARAKTERISTIČNI DIJELOVI TEH. DOKUMENTACIJE

PRESJEK A-A

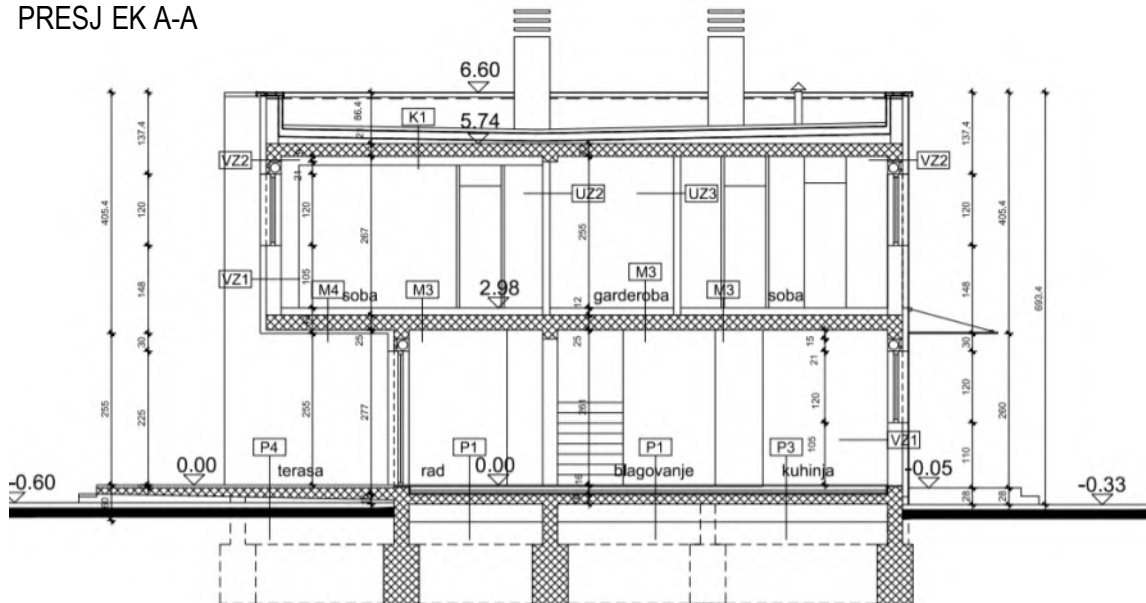

SITUACIJA B

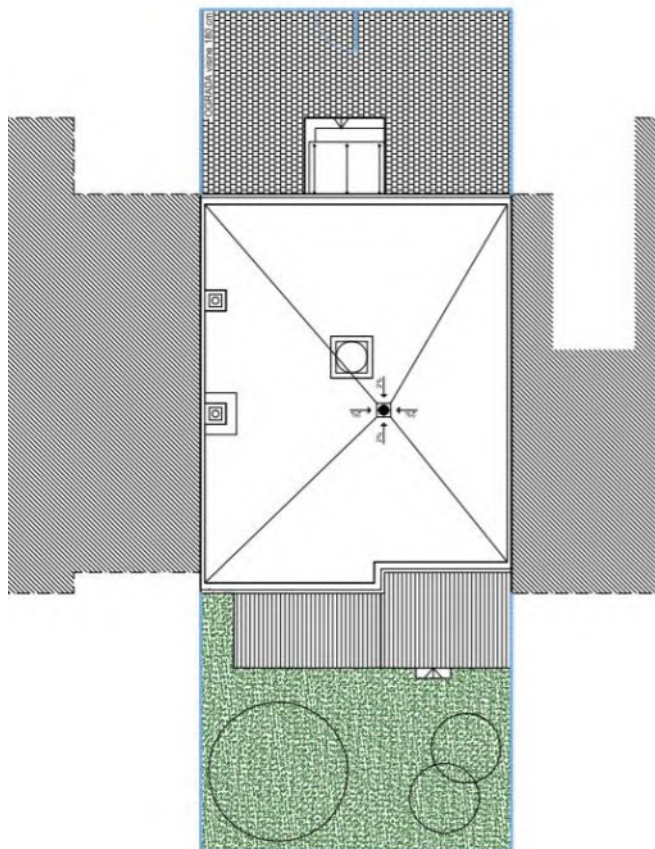

TLOCRT PRIZEMLJA

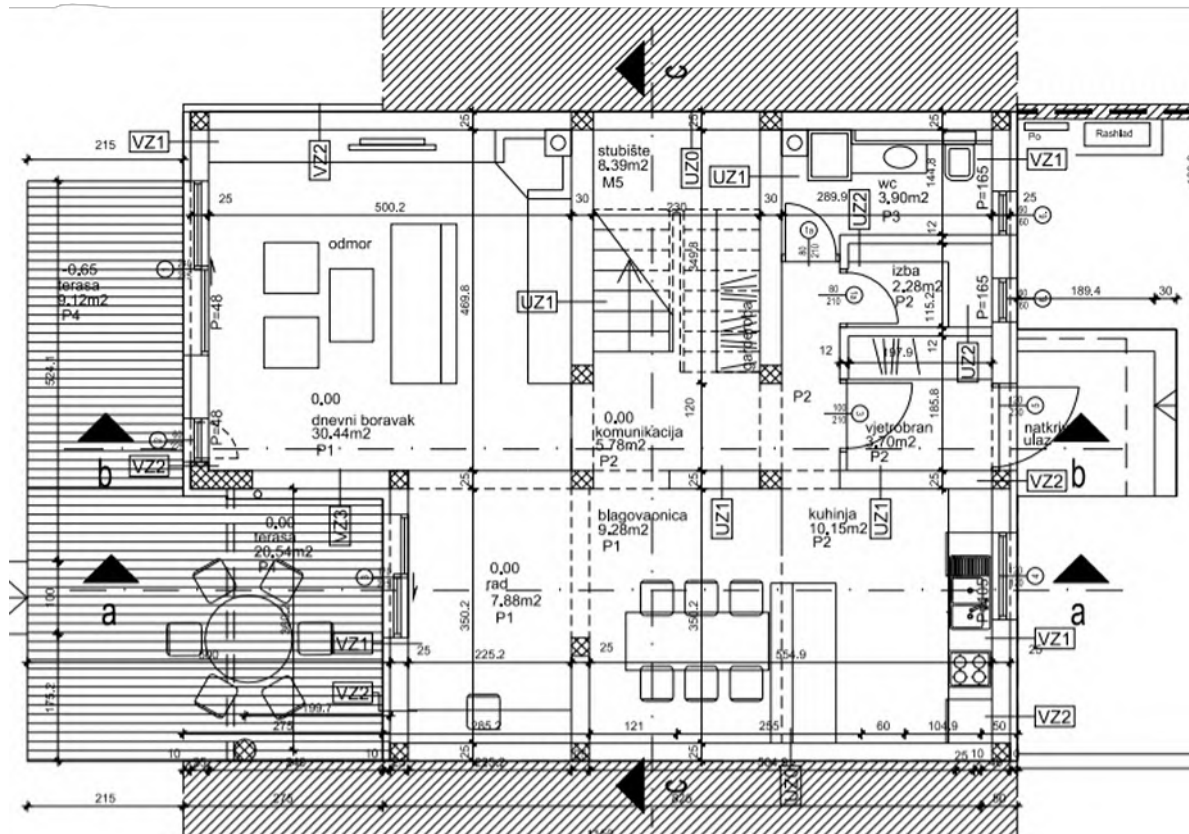

TLOCRT KATA

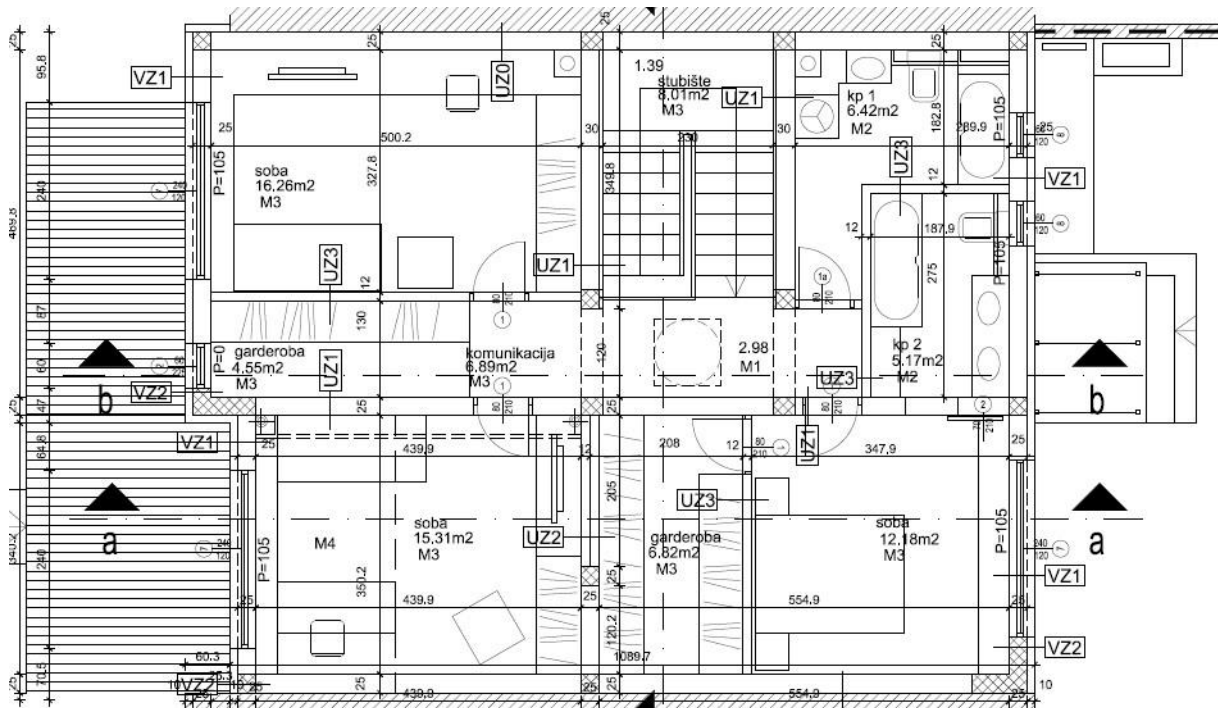

REKAPITULACIJA CIJENE GRAĐENJA TIP VI - B.3 OSIJEK

 POVRŠINA KUĆE: bruto građevinska (m²) 193,05
 netto korisna (m²) 178,28

VRSTA RADA	UKUPNO EUR	EUR/m ² NETTO	UČEŠĆE	
			u grupi	ukupno
ZEMLJANI RADOVI				
- predradnje	1.161,28	6,51	13,93%	0,33%
- iskopi	2.607,34	14,62	31,28%	0,73%
- nasipavanje i razastiranje	4.566,38	25,61	54,79%	1,28%
- transporti	0,00	0,00	0,00%	0,00%
UKUPNO	8.335,00	46,75	100,00%	2,33%
KONSTRUKCIJA I FAZA				
- betonski radovi	7.398,87	41,50	3,99%	2,07%
- armiranobetonski radovi	24.824,14	139,24	13,38%	6,95%
- mont. konstr. i elementi	1.172,26	6,58	0,63%	0,33%
- armirački radovi	89.166,85	500,15	48,05%	24,97%
- tesarski radovi	15.423,31	86,51	8,31%	4,32%
- zidarski radovi	47.574,62	266,85	25,64%	13,32%
- grad. radovi za instalacije	0,00	0,00	0,00%	0,00%
UKUPNO	185.560,05	1.040,83	100,00%	51,96%
KONSTRUKCIJA II FAZA				
- izolaterski radovi	14.349,87	80,49	21,11%	4,02%
- krovopokrivački radovi	22.443,79	125,89	33,02%	6,29%
- limarski radovi	2.893,21	16,23	4,26%	0,81%
- stolarski radovi	5.255,53	29,48	7,73%	1,47%
- bravarski radovi	23.028,79	129,17	33,88%	6,45%
- staklarski radovi	0,00	0,00	0,00%	0,00%
- podne podloge	0,00	0,00	0,00%	0,00%
UKUPNO	67.971,19	381,26	100,00%	19,03%
ZAVRŠNI RADOVI				
- teracerski radovi	0,00	0,00	0,00%	0,00%
- keramičarski radovi	11.881,46	66,64	40,84%	3,33%
- podovi	5.245,48	29,42	18,03%	1,47%
- ličil. i soboslikarski radovi	1.877,78	10,53	6,45%	0,53%
- tapetarski radovi	0,00	0,00	0,00%	0,00%
- oblaganja	5.819,93	32,64	20,01%	1,63%
- završnomontažerski radovi	4.266,85	23,93	14,67%	1,19%
- ugradnja opreme	0,00	0,00	0,00%	0,00%
UKUPNO	29.091,50	163,18	100,00%	8,15%
ELEKTROINSTALACIJE				
- razdjelnici	2.278,34	12,78	11,92%	0,64%
- rasvjeta	326,37	1,83	1,71%	0,09%
- instalacijski materijal i pribor	8.227,99	46,15	43,06%	2,30%
- telefon, portafon, antenski sustav	5.809,81	32,59	30,41%	1,63%
- zaštita od munje	2.464,01	13,82	12,90%	0,69%
UKUPNO	19.106,52	107,17	100,00%	5,35%
VODOVOD I KANALIZACIJA				
- instalacije vode	7.894,37	44,28	54,51%	2,21%
- instalacije kanalizacije	3.567,16	20,01	24,63%	1,00%
- sanitarni uređaji i armature	3.019,86	16,94	20,85%	0,85%
UKUPNO	14.481,39	81,23	100,00%	4,06%
STROJARSKE INSTALACIJE				
- dizalice topline	32.553,53	182,60	100,00%	9,12%
- kotao na pelete	0,00	0,00	0,00%	0,00%
- plinski bojler (zemni plin)	0,00	0,00	0,00%	0,00%
- plinski bojler (UNP)	0,00	0,00	0,00%	0,00%
- hlađenje i ventilacija	0,00	0,00	0,00%	0,00%
UKUPNO	32.553,53	182,60	100,00%	9,12%
OSTALO				
- dizala	0,00	0,00	0,00%	0,00%
- skloništa osnovne zaštite	0,00	0,00	0,00%	0,00%
- ostalo	0,00	0,00	0,00%	0,00%
UKUPNO	0,00	0,00	0,00%	0,00%
UKUPNO KUĆA	357.099,18	2.003,02	100,00%	100,00%
- vodosprema	0,00			
- septička jama	12.501,87			
- uređenje parcele	11.194,10			
- garaža	0,00			
SVEUKUPNO	380.795,15			

REKAPITULACIJA CIJENE GRAĐENJA B.3 OSIJEK

POVRŠINA KUĆE	bruto građevinska	193,05 (m ²)
	netto korisna	178,28 (m ²)
ZAPREMINA VODOSPREME		25,00 (m ³)
ZAPREMINA SEPTIČKE JAME		25,00 (m ³)
POVRŠINA PARCELE		91,50 (m ²)
POVRŠINA GARAŽE	netto korisna	27,00 (m ²)

ETAŽE	UKUPNO EUR	EUR/j.m. NETTO	UČEŠĆE
-------	---------------	-------------------	--------

PODRUM	0,00	0,00	0,00%
PRIZEMLJE	178.549,57	1.001,51	50,00%
KAT	139.268,66	781,18	39,00%
POTKROVLJE(STAMBENO)	0,00	0,00	0,00%
KROVIŠTE	39.280,91	220,33	11,00%
UKUPNO KUĆA	357.099,14	2.003,02	100,00%
	- vodosprema	0,00	
	- septička jama	12.501,87	
	- uređenje parcele	11.194,10	
	- garaža	0,00	
SVEUKUPNO	380.795,11		

REKAPITULACIJA CIJENE GRAĐENJA B.3 RIJEKA

POVRŠINA KUĆE	bruto građevinska	193,05 (m ²)
	netto korisna	178,28 (m ²)
ZAPREMINA VODOSPREME		25,00 (m ³)
ZAPREMINA SEPTIČKE JAME		25,00 (m ³)
POVRŠINA PARCELE		91,50 (m ²)
POVRŠINA GARAŽE	netto korisna	27,00 (m ²)

ETAŽE	UKUPNO EUR	EUR/j.m. NETTO	UČEŠĆE
-------	---------------	-------------------	--------

PODRUM	0,00	0,00	0,00%
PRIZEMLJE	168.201,97	943,47	50,00%
KAT	131.197,54	735,91	39,00%
POTKROVLJE(STAMBENO)	0,00	0,00	0,00%
KROVIŠTE	37.004,43	207,56	11,00%
UKUPNO KUĆA	336.403,94	1.886,94	100,00%
	- vodosprema	0,00	
	- septička jama	12.157,55	
	- uređenje parcele	10.766,40	
	- garaža	0,00	
SVEUKUPNO	359.327,89		

REKAPITULACIJA CIJENE GRAĐENJA TIP VI - B.3 SPLIT

POVRŠINA KUĆE: bruto građevinska (m²) 193,05
neto korisna (m²) 178,28

VRSTA RADA	UKUPNO EUR	EUR/m ² NETTO	UČEŠĆE		
			u grupi	ukupno	
ZEMljANI RADOVI	- predradnje	1.139,74	6,39	14,12%	0,33%
	- iskopi	2.558,16	14,35	31,70%	0,75%
	- nasipavanje i razastiranje	4.373,24	24,53	54,18%	1,28%
	- transporti	0,00	0,00	0,00%	0,00%
	UKUPNO	8.071,14	45,27	100,00%	2,36%
KONSTRUKCIJA I FAZA	- betonski radovi	6.808,47	38,19	3,94%	1,99%
	- armiranobetonski radovi	23.142,86	129,81	13,38%	6,76%
	- mont. konstr. i elementi	1.141,44	6,40	0,66%	0,33%
	- armirački radovi	80.049,99	449,01	46,28%	23,39%
	- tesarski radovi	15.641,89	87,74	9,04%	4,57%
	- zidarski radovi	46.180,06	259,03	26,70%	13,49%
	- građ. radovi za instalacije	0,00	0,00	0,00%	0,00%
	UKUPNO	172.964,71	970,19	100,00%	50,54%
KONSTRUKCIJA II FAZA	- izolaterski radovi	14.073,35	78,94	21,09%	4,11%
	- krovopokrivački radovi	22.016,59	123,49	33,00%	6,43%
	- limarski radovi	2.840,67	15,93	4,26%	0,83%
	- stolarski radovi	5.167,44	28,98	7,74%	1,51%
	- bravarski radovi	22.621,84	126,89	33,91%	6,61%
	- staklarski radovi	0,00	0,00	0,00%	0,00%
	- podne podloge	0,00	0,00	0,00%	0,00%
	UKUPNO	66.719,89	374,24	100,00%	19,50%
ZAVRŠNI RADOVI	- teracerski radovi	0,00	0,00	0,00%	0,00%
	- keramičarski radovi	11.736,29	65,83	41,06%	3,43%
	- podovi	5.132,66	28,79	17,96%	1,50%
	- ličil. i soboslikarski radovi	1.845,29	10,35	6,46%	0,54%
	- tapetarski radovi	0,00	0,00	0,00%	0,00%
	- oblaganja	5.709,47	32,03	19,97%	1,67%
	- završnomontažerski radovi	4.162,07	23,35	14,56%	1,22%
	- ugradnja opreme	0,00	0,00	0,00%	0,00%
UKUPNO	28.585,78	160,34	100,00%	8,35%	
ELEKTROINSTALACIJE	- razdjelnici	2.233,69	12,53	11,30%	0,65%
	- rasvjeta	319,96	1,79	1,62%	0,09%
	- instalacijski materijal i pribor	8.066,73	45,25	40,80%	2,36%
	- telefon, portafon, antenski sustav	6.735,06	37,78	34,07%	1,97%
	- zaštita od munje	2.415,71	13,55	12,22%	0,71%
	UKUPNO	19.771,15	110,90	100,00%	5,78%
VODOVOD I KANALIZACIJA	- instalacije vode	7.739,65	43,41	54,51%	2,26%
	- instalacije kanalizacije	3.497,24	19,62	24,63%	1,02%
	- sanitarni uređaji i armature	2.960,67	16,61	20,85%	0,87%
	UKUPNO	14.197,56	79,64	100,00%	4,15%
STROJARSKE INSTALACIJE	- dizalice topline	31.915,50	179,02	100,00%	9,33%
	- kotao na pelete	0,00	0,00	0,00%	0,00%
	- plinski bojler (zemni plin)	0,00	0,00	0,00%	0,00%
	- plinski bojler (UNP)	0,00	0,00	0,00%	0,00%
	- hlađenje i ventilacija	0,00	0,00	0,00%	0,00%
UKUPNO	31.915,50	179,02	100,00%	9,33%	
OSTALO	- dizala	0,00	0,00	0,00%	0,00%
	- skloništa osnovne zaštite	0,00	0,00	0,00%	0,00%
	- ostalo	0,00	0,00	0,00%	0,00%
	UKUPNO	0,00	0,00	0,00%	0,00%
UKUPNO KUĆA		342.225,73	1.919,60	100,00%	100,00%
	- vodosprema	0,00			
	- septička jama	12.256,85			
	- uređenje parcele	11.032,84			
	- garaža	0,00			
SVEUKUPNO		365.515,42			

REKAPITULACIJA CIJENE GRAĐENJA B.3 SPLIT

POVRŠINA KUĆE	bruto građevinska	193,05 (m ²)
	netto korisna	178,28 (m ²)
ZAPREMINA VODOSPREME		25,00 (m ³)
ZAPREMINA SEPTIČKE JAME		25,00 (m ³)
POVRŠINA PARCELE		91,50 (m ²)
POVRŠINA GARAŽE	netto korisna	27,00 (m ²)

ETAŽE	UKUPNO EUR	EUR/j.m. NETTO	UČEŠĆE
-------	---------------	-------------------	--------

PODRUM	0,00	0,00	0,00%
PRIZEMLJE	171.112,88	959,80	50,00%
KAT	133.468,04	748,64	39,00%
POTKROVLJE(STAMBENO)	0,00	0,00	0,00%
KROVIŠTE	37.644,83	211,16	11,00%
UKUPNO KUĆA	342.225,75	1.919,60	100,00%
	- vodosprema	0,00	
	- septička jama	12.256,85	
	- uređenje parcele	11.032,84	
	- garaža	0,00	
SVEUKUPNO	365.515,44		

REKAPITULACIJA CIJENE GRAĐENJA TIP VI - B.3 ZAGREB

POVRŠINA KUĆE: bruto građevinska (m²) 193,05
 netto korisna (m²) 178,28

VRSTA RADA	UKUPNO EUR	EUR/m ² NETTO	UČEŠĆE	
			u grupi	ukupno
ZEMljANI RADovi				
- predradnje	1.151,33	6,46	13,85%	0,33%
- iskopi	2.589,63	14,53	31,16%	0,74%
- nasipavanje i razastiranje	4.570,58	25,64	54,99%	1,31%
- transporti	0,00	0,00	0,00%	0,00%
UKUPNO	8.311,54	46,62	100,00%	2,38%
KONSTRUKCIJA I FAZA				
- betonski radovi	7.276,21	40,81	4,14%	2,09%
- armiranobetonski radovi	24.496,41	137,40	13,93%	7,02%
- mont. konstr. i elementi	1.152,12	6,46	0,66%	0,33%
- armirački radovi	81.098,32	454,89	46,11%	23,25%
- tesarski radovi	15.740,20	88,29	8,95%	4,51%
- zidarski radovi	46.108,15	258,63	26,22%	13,22%
- građ. radovi za instalacije	0,00	0,00	0,00%	0,00%
UKUPNO	175.871,41	986,49	100,00%	50,42%
KONSTRUKCIJA II FAZA				
- izolaterski radovi	14.505,26	81,36	21,14%	4,16%
- krovopokrivački radovi	22.513,06	126,28	32,80%	6,45%
- limarski radovi	2.921,18	16,39	4,26%	0,84%
- stolarski radovi	5.358,94	30,06	7,81%	1,54%
- bravarski radovi	23.330,89	130,87	34,00%	6,69%
- staklarski radovi	0,00	0,00	0,00%	0,00%
- podne podloge	0,00	0,00	0,00%	0,00%
UKUPNO	68.629,33	384,95	100,00%	19,67%
ZAVRŠNI RADovi				
- teracerski radovi	0,00	0,00	0,00%	0,00%
- keramičarski radovi	12.083,19	67,78	41,19%	3,46%
- podovi	5.372,91	30,14	18,32%	1,54%
- ličil. i soboslikarski radovi	1.895,43	10,63	6,46%	0,54%
- tapetarski radovi	0,00	0,00	0,00%	0,00%
- oblaganja	5.782,75	32,44	19,71%	1,66%
- završnomontažerski radovi	4.200,81	23,56	14,32%	1,20%
- ugradnja opreme	0,00	0,00	0,00%	0,00%
UKUPNO	29.335,09	164,55	100,00%	8,41%
ELEKTROINSTALACIJE				
- razdjelnici	2.260,33	12,68	11,30%	0,65%
- rasvjeta	323,78	1,82	1,62%	0,09%
- instalacijski materijal i pribor	8.162,94	45,79	40,80%	2,34%
- telefon, porta fon, antenski sustav	6.815,39	38,23	34,07%	1,95%
- zaštita od munje	2.444,52	13,71	12,22%	0,70%
UKUPNO	20.006,96	112,22	100,00%	5,74%
VODOVOD I KANALIZACIJA				
- instalacije vode	7.831,94	43,93	54,51%	2,25%
- instalacije kanalizacije	3.538,95	19,85	24,63%	1,01%
- sanitarni uređaji i armature	2.995,97	16,80	20,85%	0,86%
UKUPNO	14.366,86	80,59	100,00%	4,12%
STROJARSKE INSTALACIJE				
- dizalice topline	32.296,09	181,15	100,00%	9,26%
- kotao na pelete	0,00	0,00	0,00%	0,00%
- plinski bojler (zemni plin)	0,00	0,00	0,00%	0,00%
- plinski bojler (UNP)	0,00	0,00	0,00%	0,00%
- hlađenje i ventilacija	0,00	0,00	0,00%	0,00%
UKUPNO	32.296,09	181,15	100,00%	9,26%
OSTALO				
- dizala	0,00	0,00	0,00%	0,00%
- skloništa osnovne zaštite	0,00	0,00	0,00%	0,00%
- ostalo	0,00	0,00	0,00%	0,00%
UKUPNO	0,00	0,00	0,00%	0,00%
UKUPNO KUĆA	348.817,28	1.956,57	100,00%	100,00%
- vodosprema	0,00			
- septička jama	12.403,02			
- uređenje parcele	10.409,50			
- garaža	0,00			
SVEUKUPNO	371.629,80			

REKAPITULACIJA CIJENE GRAĐENJA B.3 ZAGREB

POVRŠINA KUĆE	bruto građevinska	193,05 (m ²)
	netto korisna	178,28 (m ²)
ZAPREMINA VODOSPREME		25,00 (m ³)
ZAPREMINA SEPTIČKE JAME		25,00 (m ³)
POVRŠINA PARCELE		91,50 (m ²)
POVRŠINA GARAŽE	netto korisna	27,00 (m ²)

ETAŽE		UKUPNO EUR	EUR/j.m. NETTO	UČEŠĆE
PODRUM		0,00	0,00	0,00%
PRIZEMLJE		174.408,65	978,29	50,00%
KAT		136.038,75	763,06	39,00%
POTKROVLJE(STAMBENO)		0,00	0,00	0,00%
KROVIŠTE		38.369,90	215,22	11,00%
UKUPNO KUĆA		348.817,30	1.956,57	100,00%
	- vodosprema	0,00		
	- septička jama	12.403,02		
	- uređenje parcele	10.409,50		
	- garaža	0,00		
SVEUKUPNO		371.629,82		

TROŠKOVI PROJEKTIRANJA I STRUČNOG NADZORA
TIP VI- B.3

POVRŠINA: brutto građevinska (m²) 193
 netto korisna (m²) 178

VRSTA RADA GRAD	NADZOR		PROJEKTIRANJE		SVEUKUPNO	
	UKUPNO EUR	EUR/m ² NETTO	UKUPNO EUR	EUR/m ² NETTO	UKUPNO EUR	EUR/m ² NETTO
OSIJEK	5.711,93	32,04	15.231,81	85,44	20.943,73	117,48
RIJEKA	5.389,92	30,23	14.373,11	80,62	19.763,03	110,85
SPLIT	5.482,73	30,75	14.620,62	82,01	20.103,35	112,76
ZAGREB	5.574,45	31,27	14.865,19	83,38	20.439,64	114,65

TIPSKA GRAĐEVINA VI – B.3.a

OBITELJSKA KUĆA U NIZU – TIP B.3.a

NAMJENA

Stambena građevina u nizu - obiteljska kuća namijenjena stanovanju za 4 osobe (2 odrasle osobe i 2 djece) koja sadrži jednu stambenu jedinicu.

VELIČINA I POVRŠINA GRAĐEVINE

Stambena građevina je troetažna, a čine ju podrum, prizemlje i kat.

Maksimalne tlocrtno dimenzije stambene građevine uključivo terasa su 13,65 x 8,95 m, a tlocrtna površina iznosi 125,15 m².

Visina građevine mjerena od kote konačno zaravnatog terena uz pročelje do vrha nadozida - atike građevine iznosi 665 cm.

GRAĐEVINSKA BRUTO POVRŠINA GRAĐEVINE (GBP):

- Podrum:	29,37 m ²
- Prizemlje:	92,88 m ²
- Kat:	100,70 m ²
<hr/>	
- ukupno	222,95 m ²

NETO GRAĐEVINSKA POVRŠINA:

- Podrum:	25,51 m ²
- Prizemlje:	96,67 m ²
- Kat:	81,61 m ²
<hr/>	
- ukupno	203,79 m ²

OBLIKOVANJE GRAĐEVINE

Stambena građevina je ugrađena sa dvije strane i dio je stambenog niza, troetažna, razvedenog pravokutnog tlocrta, oblikovana iz jednog volumena. Namijenjena je stanovanju i visine je Po+P+KAT.

Građevina ima ravni neprohodni krov.

Prizemlje građevine čini dnevni dio: vanjski natkriveni ulazni prostor, vjetrobran, izba, kupaonica, dnevni boravak, kuhinja, blagovaonica, radni prostor i vanjsku terasu. Prizemlje je organizirano na način da su servisni prostori: kupaonica, kuhinja, vjetrobran i izba locirani uz ulazni prostor, dok su blagovaonica i dnevni boravak i radni prostor povezani i otvoreni te međusobno povezani.

Povezanost prizemlja i kata ostvarena armiranobetonskim dvokrakim stepenicama.

Na katu se nalaze: tri spavaće sobe, dvije kupaonica, dvije garderobe i komunikacije.

Podrumskom prostoru se pristupa preko unutarnjih dvokrakih stepenica. Podrumski prostori se sastoje od: gospodarstva, spremišta i komunikacija.

Građevina je smještena na parceli ograđenom panelnom ogradom djelomično ozelenjenom puzavicama, sa pješačkim ulazom. Veličina parcele je 216 m² (8,95x24,25m). Pješačke površine popločane su betonskim opločnicima, a zelene površine su sa nasadima trave i ukrasnog bilja.

GRIJANJE I KOMUNALE INSTALACIJE GRAĐEVINE

Grijanje prostora kao i priprema tople vode vrši se pomoću sustava sa kondenzacijskim plinskim cirkulo uređajem (bojlerom) priključenim na javnu opskrbu plinom. Hlađenje se vrši pomoću multi split klima sustava.

Građevina ima priključak na sustav javne vodoopskrbe i na sustav javne odvodnje.

KONSTRUKCIJA I MATERIJALI

Konstrukcija građevina je klasična: AB temeljne trake 60/80 cm i temeljni zidovi debljine 25 cm, AB podrumski zidovi 25 cm, blok opeka 25 cm kao materijal nosivih zidova prizemlja i kata. Međukatna konstrukcija stambenog dijela građevine je kombinacija armiranobetonske ploče debljine 20 cm i polumontažnog FERT stropa debljine 21 cm.

Krovnna konstrukcija je kombinacija armiranobetonske ploče debljine 20 cm i polumontažnog FERT stropa debljine 21 cm.

Krov je ravni neprohodni sa slojevima betona za pad, toplinskom izolacijom, završno HI folija i krupni šljunak.

Ulazni predprostor i terasa su obloženi kamenim pločama u strukturalnom ljepilu.

Vanjska obloga pročelja predviđa se kao ventilirana fasada završno obložena fasadnom opekom.

Ograda uz stepenice i ograda francuskog prozora biti će metalna. Stepenice su armiranobetonske završno obložene keramičkim pločicama.

Podne obloge su laminat u sobama i garderobama te keramičke pločice u kupaonicama, kuhinji, izbi i stepenicama.

Predviđa se ugradnja aluminijske vanjske stolarije i drvene unutarnje stolarije. Vanjski otvori imaju zaštitu od sunca: vanjske rolete.

Pregradni nosivi zidovi su od blok opeke završno žbukani i bojani, a nenosivi su od GK ploča.

Svi predviđeni materijali su trajni i kvalitetni, a bojom i teksturom usklađeni s okolnim građevinama i krajolikom.

GRAĐEVINA TIP B.3.a
KARAKTERISTIČNI DIJELOVI TEH. DOKUMENTACIJE

PRESJEK B-B

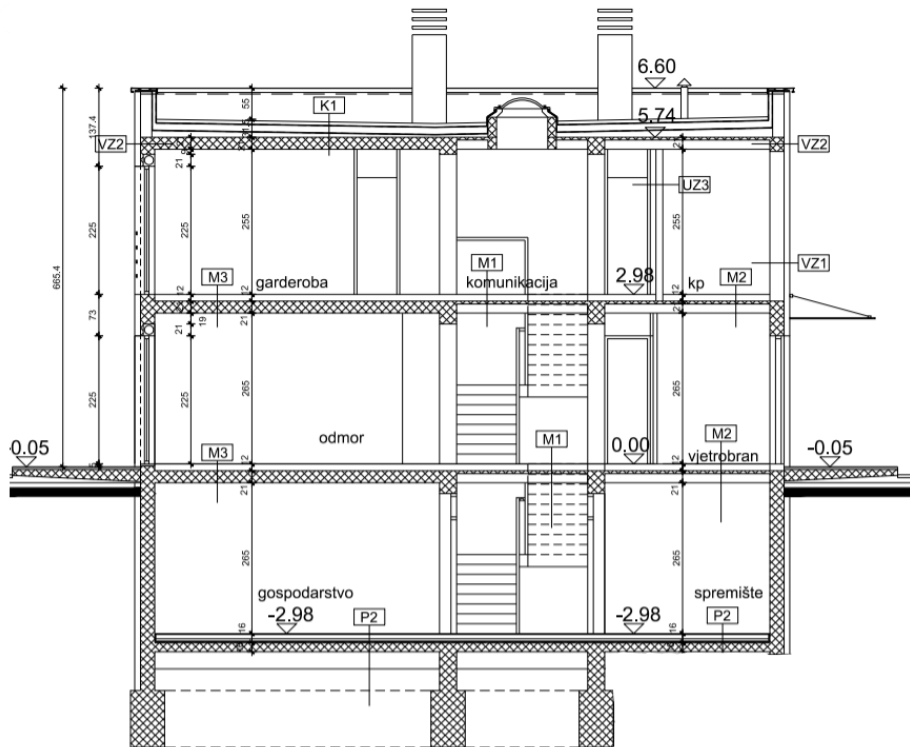

TLOCRT PODRUMA

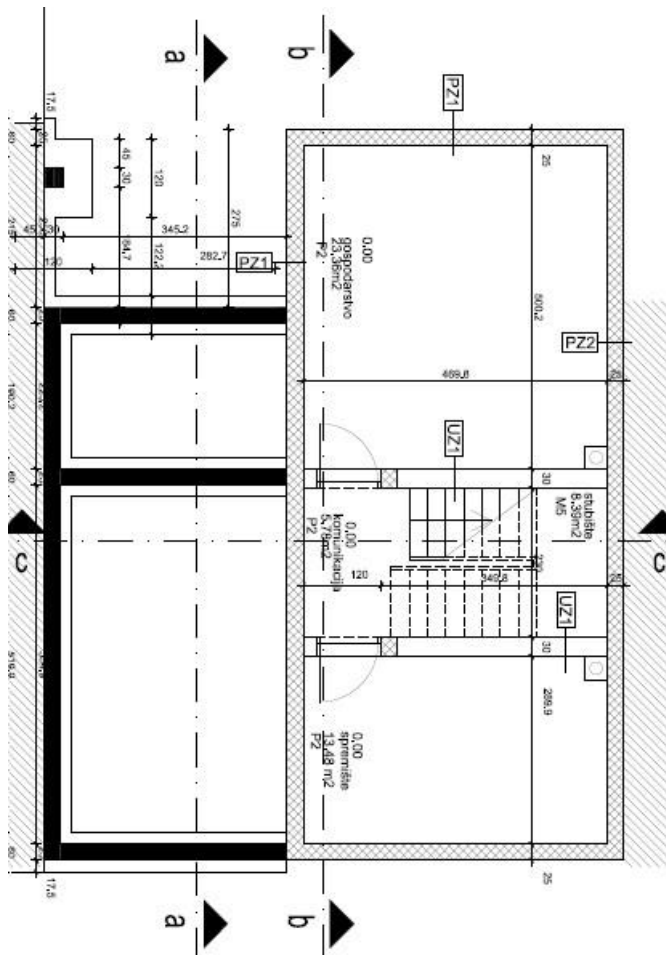

SITUACIJA B

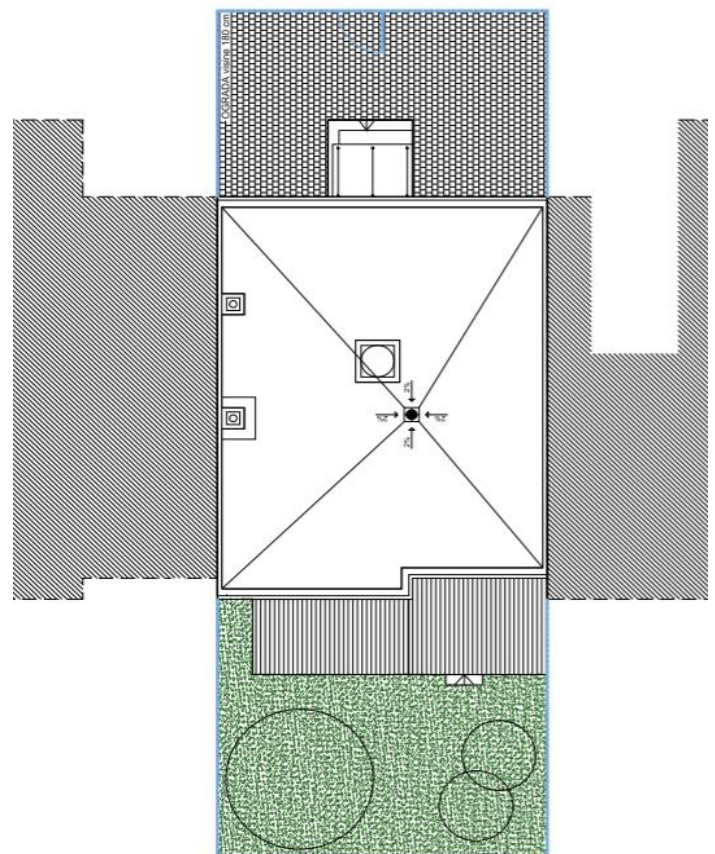

TLOCRT PRIZEMLJA

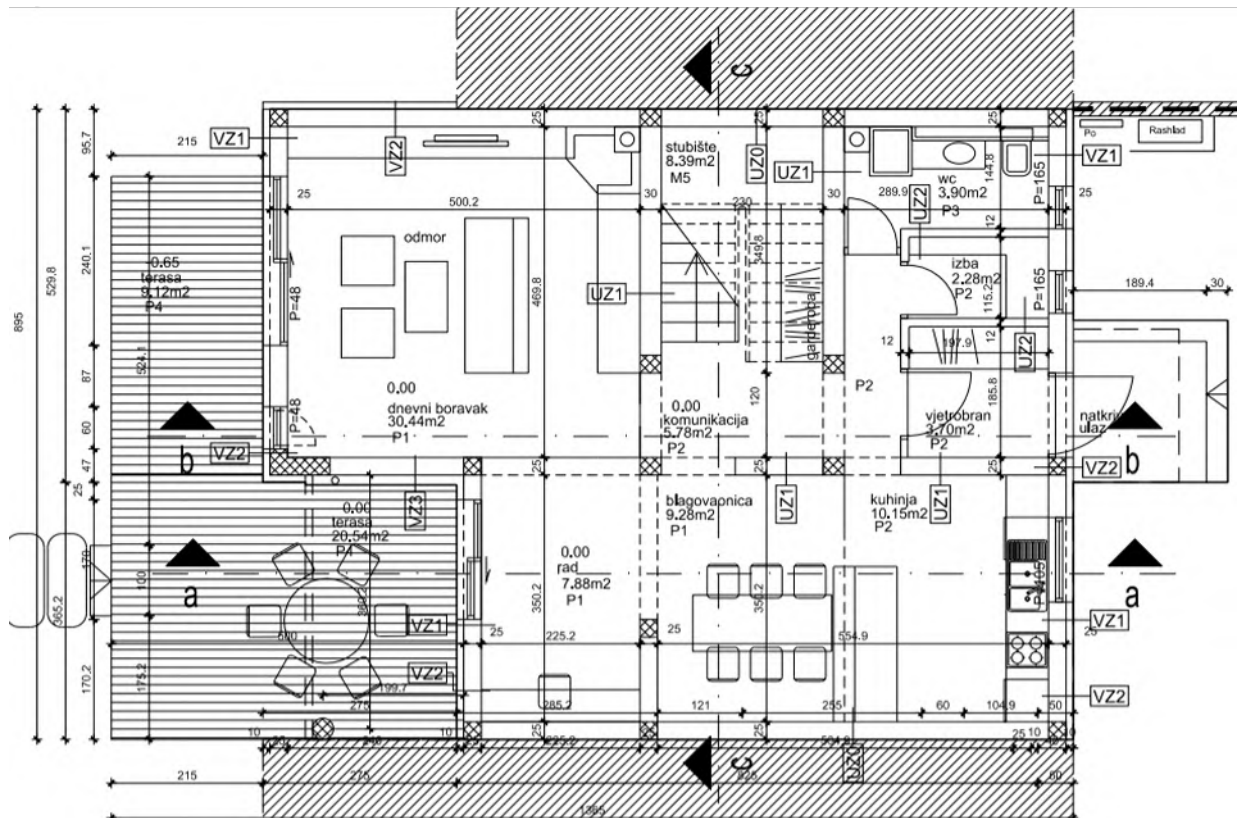

TLOCRT KATA

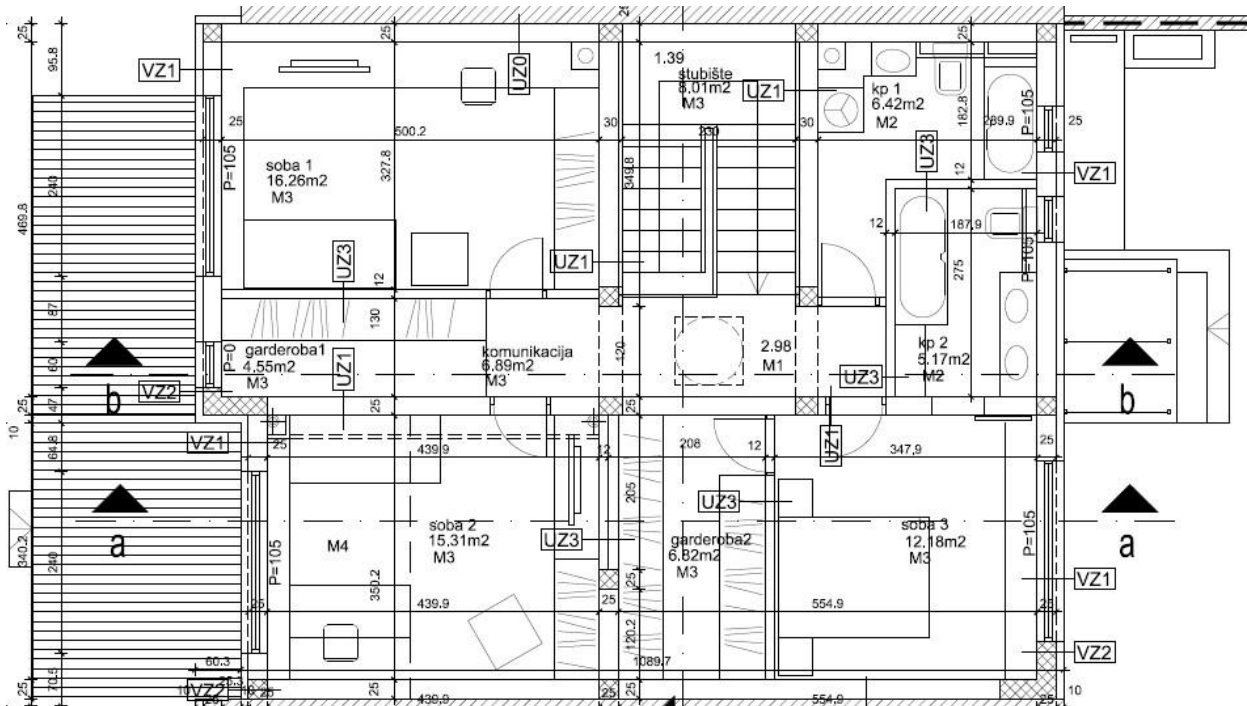

REKAPITULACIJA CIJENE GRAĐENJA B.3.a OSIJEK

POVRŠINA KUĆE	bruto građevinska	222,95 (m ²)
	netto korisna	203,79 (m ²)
ZAPREMINA VODOSPREME		25,00 (m ³)
ZAPREMINA SEPTIČKE JAME		25,00 (m ³)
POVRŠINA PARCELE		91,50 (m ²)
POVRŠINA GARAŽE	netto korisna	27,00 (m ²)

ETAŽE	UKUPNO EUR	EUR/j.m. NETTO	UČEŠĆE
-------	---------------	-------------------	--------

PODRUM	86.271,55	423,34	20,00%
PRIZEMLJE	215.678,87	1.058,34	50,00%
KAT	103.525,86	508,00	24,00%
POTKROVLJE(STAMBENO)	0,00	0,00	0,00%
KROVIŠTE	25.881,46	127,00	6,00%
UKUPNO KUĆA	431.357,73	2.116,68	100,00%
	- vodosprema	0,00	
	- septička jama	12.443,81	
	- uređenje parcele	11.194,10	
	- garaža	0,00	
SVEUKUPNO	454.995,64		

REKAPITULACIJA CIJENE GRAĐENJA TIP VI - B.3.a RIJEKA

POVRŠINA KUĆE: bruto građevinska (m²) 222,95
 netto korisna (m²) 203,79

VRSTA RADA	UKUPNO EUR	EUR/m ² NETTO	UČEŠĆE		
			u grupi	ukupno	
ZEMljANI RADOVI	- predradnje	1.127,92	5,53	9,83%	0,28%
	- iskopi	5.757,19	28,25	50,18%	1,41%
	- nasipavanje i razastiranje	4.587,08	22,51	39,98%	1,12%
	- transporti	0,00	0,00	0,00%	0,00%
	UKUPNO	11.472,19	56,29	100,00%	2,81%
KONSTRUKCIJA I FAZA	- betonski radovi	7.029,56	34,49	3,24%	1,72%
	- armiranobetonski radovi	42.156,29	206,86	19,44%	10,31%
	- mont. konstr. i elementi	1.137,72	5,58	0,52%	0,28%
	- armirački radovi	94.992,18	466,13	43,82%	23,23%
	- tesarski radovi	20.993,74	103,02	9,68%	5,13%
	- zidarski radovi	50.492,61	247,77	23,29%	12,35%
	- građ. radovi za instalacije	0,00	0,00	0,00%	0,00%
	UKUPNO	216.802,10	1.063,85	100,00%	53,03%
KONSTRUKCIJA II FAZA	- izolaterski radovi	28.176,55	138,26	33,93%	6,89%
	- krovopokrivački radovi	21.820,89	107,08	26,28%	5,34%
	- limarski radovi	2.837,22	13,92	3,42%	0,69%
	- stolarski radovi	5.177,09	25,40	6,23%	1,27%
	- bravarski radovi	25.022,01	122,78	30,13%	6,12%
	- staklarski radovi	0,00	0,00	0,00%	0,00%
	- podne podloge	0,00	0,00	0,00%	0,00%
	UKUPNO	83.033,76	407,45	100,00%	20,31%
ZAVRŠNI RADOVI	- teracerski radovi	0,00	0,00	0,00%	0,00%
	- keramičarski radovi	15.354,91	75,35	47,58%	3,76%
	- podovi	5.109,05	25,07	15,83%	1,25%
	- ličil. i soboslikarski radovi	2.045,64	10,04	6,34%	0,50%
	- tapetarski radovi	0,00	0,00	0,00%	0,00%
	- oblaganja	5.655,29	27,75	17,52%	1,38%
	- završnomontažerski radovi	4.106,69	20,15	12,73%	1,00%
	- ugradnja opreme	0,00	0,00	0,00%	0,00%
UKUPNO	32.271,58	158,36	100,00%	7,89%	
ELEKTROINSTALACIJE	- razdjelnici	2.213,35	10,86	11,30%	0,54%
	- rasvjeta	317,05	1,56	1,62%	0,08%
	- instalacijski materijal i pribor	7.993,27	39,22	40,80%	1,95%
	- telefon, portafon, antenski sustav	6.673,73	32,75	34,07%	1,63%
	- zaštita od munje	2.393,71	11,75	12,22%	0,59%
UKUPNO	19.591,11	96,13	100,00%	4,79%	
VODOVOD I KANALIZACIJA	- instalacije vode	7.669,16	37,63	54,51%	1,88%
	- instalacije kanalizacije	3.465,40	17,00	24,63%	0,85%
	- sanitarni uređaji i armature	2.933,71	14,40	20,85%	0,72%
	UKUPNO	14.068,27	69,03	100,00%	3,44%
STROJARSKE INSTALACIJE	- dizalice topline	31.624,87	155,18	100,00%	7,73%
	- kotao na pelete	0,00	0,00	0,00%	0,00%
	- plinski bojler (zemni plin)	0,00	0,00	0,00%	0,00%
	- plinski bojler (UNP)	0,00	0,00	0,00%	0,00%
	- hlađenje i ventilacija	0,00	0,00	0,00%	0,00%
UKUPNO	31.624,87	155,18	100,00%	7,73%	
OSTALO	- dizala	0,00	0,00	0,00%	0,00%
	- skloništa osnovne zaštite	0,00	0,00	0,00%	0,00%
	- ostalo	0,00	0,00	0,00%	0,00%
	UKUPNO	0,00	0,00	0,00%	0,00%
UKUPNO KUĆA	408.863,88	2.006,30	100,00%	100,00%	
	- vodosprema	0,00			
	- septička jama	12.145,22			
	- uređenje parcele	10.766,40			
	- garaža	0,00			
SVEUKUPNO	431.775,50				

REKAPITULACIJA CIJENE GRAĐENJA B.3.a RIJEKA

POVRŠINA KUĆE	bruto građevinska	222,95 (m ²)
	netto korisna	203,79 (m ²)
ZAPREMINA VODOSPREME		25,00 (m ³)
ZAPREMINA SEPTIČKE JAME		25,00 (m ³)
POVRŠINA PARCELE		91,50 (m ²)
POVRŠINA GARAŽE	netto korisna	27,00 (m ²)

ETAŽE	UKUPNO EUR	EUR/j.m. NETTO	UČEŠĆE
-------	---------------	-------------------	--------

PODRUM	81.772,77	401,26	20,00%
PRIZEMLJE	204.431,94	1.003,15	50,00%
KAT	98.127,33	481,51	24,00%
POTKROVLJE(STAMBENO)	0,00	0,00	0,00%
KROVIŠTE	24.531,83	120,38	6,00%
UKUPNO KUĆA	408.863,87	2.006,30	100,00%
	- vodosprema	0,00	
	- septička jama	12.145,22	
	- uređenje parcele	10.766,40	
	- garaža	0,00	
SVEUKUPNO	431.775,49		

REKAPITULACIJA CIJENE GRAĐENJA TIP VI - B.3.a SPLIT

POVRŠINA KUĆE: bruto građevinska (m²) 222,95
 netto korisna (m²) 203,79

VRSTA RADA		UKUPNO	EUR/m ²	UČEŠĆE	
		EUR	NETTO	u grupi	ukupno
ZEMljANI RADovi	- predradnje	1.151,28	5,65	10,06%	0,27%
	- iskopi	5.886,13	28,88	51,42%	1,40%
	- nasipavanje i razastiranje	4.410,85	21,64	38,53%	1,05%
	- transporti	0,00	0,00	0,00%	0,00%
	UKUPNO	11.448,26	56,18	100,00%	2,72%
KONSTRUKCIJA I FAZA	- betonski radovi	6.863,43	33,68	3,04%	1,63%
	- armiranobetonski radovi	41.305,28	202,69	18,32%	9,82%
	- mont. konstr. i elementi	1.157,06	5,68	0,51%	0,28%
	- armirački radovi	102.007,43	500,55	45,23%	24,25%
	- tesarski radovi	22.235,76	109,11	9,86%	5,29%
	- zidarski radovi	51.936,68	254,85	23,03%	12,35%
	- građ. radovi za instalacije	0,00	0,00	0,00%	0,00%
	UKUPNO	225.505,64	1.106,56	100,00%	53,61%
KONSTRUKCIJA II FAZA	- izolaterski radovi	28.476,72	139,74	33,84%	6,77%
	- krovopokrivački radovi	22.155,00	108,71	26,33%	5,27%
	- limarski radovi	2.865,22	14,06	3,41%	0,68%
	- stolarski radovi	5.215,02	25,59	6,20%	1,24%
	- bravarski radovi	25.430,35	124,79	30,22%	6,05%
	- staklarski radovi	0,00	0,00	0,00%	0,00%
	- podne podloge	0,00	0,00	0,00%	0,00%
	UKUPNO	84.142,31	412,89	100,00%	20,00%
ZAVRŠNI RADovi	- teracerski radovi	0,00	0,00	0,00%	0,00%
	- keramičarski radovi	15.760,10	77,34	47,80%	3,75%
	- podovi	5.158,11	25,31	15,64%	1,23%
	- ličil. i soboslikarski radovi	2.080,43	10,21	6,31%	0,49%
	- tapetarski radovi	0,00	0,00	0,00%	0,00%
	- oblaganja	5.781,74	28,37	17,54%	1,37%
	- završnomontažerski radovi	4.192,09	20,57	12,71%	1,00%
	- ugradnja opreme	0,00	0,00	0,00%	0,00%
	UKUPNO	32.972,47	161,80	100,00%	7,84%
ELEKTROINSTALACIJE	- razdjelnici	2.257,39	11,08	11,30%	0,54%
	- rasvjeta	323,36	1,59	1,62%	0,08%
	- instalacijski materijal i pribor	8.152,34	40,00	40,80%	1,94%
	- telefon, portafon, antenski sustav	6.806,55	33,40	34,07%	1,62%
	- zaštita od munje	2.441,35	11,98	12,22%	0,58%
	UKUPNO	19.980,99	98,05	100,00%	4,75%
VODOVOD I KANALIZACIJA	- instalacije vode	7.821,79	38,38	54,51%	1,86%
	- instalacije kanalizacije	3.534,36	17,34	24,63%	0,84%
	- sanitarni uređaji i armature	2.992,08	14,68	20,85%	0,71%
	UKUPNO	14.348,23	70,41	100,00%	3,41%
STROJARSKE INSTALACIJE	- dizalice topline	32.254,18	158,27	100,00%	7,67%
	- kotao na pelete	0,00	0,00	0,00%	0,00%
	- plinski bojler (zemni plin)	0,00	0,00	0,00%	0,00%
	- plinski bojler (UNP)	0,00	0,00	0,00%	0,00%
	- hlađenje i ventilacija	0,00	0,00	0,00%	0,00%
UKUPNO	32.254,18	158,27	100,00%	7,67%	
OSTALO	- dizala	0,00	0,00	0,00%	0,00%
	- skloništa osnovne zaštite	0,00	0,00	0,00%	0,00%
	- ostalo	0,00	0,00	0,00%	0,00%
	UKUPNO	0,00	0,00	0,00%	0,00%
UKUPNO KUĆA		420.652,08	2.064,14	100,00%	100,00%
	- vodosprema	0,00			
	- septička jama	12.386,92			
	- uređenje parcele	11.032,84			
	- garaža	0,00			
SVEUKUPNO		444.071,84			

REKAPITULACIJA CIJENE GRAĐENJA B.3.a SPLIT

POVRŠINA KUĆE	bruto građevinska	222,95 (m ²)
	netto korisna	203,79 (m ²)
ZAPREMINA VODOSPREME		25,00 (m ³)
ZAPREMINA SEPTIČKE JAME		25,00 (m ³)
POVRŠINA PARCELE		91,50 (m ²)
POVRŠINA GARAŽE	netto korisna	27,00 (m ²)

ETAŽE	UKUPNO EUR	EUR/j.m. NETTO	UČEŠĆE
-------	---------------	-------------------	--------

PODRUM	84.130,41	412,83	20,00%
PRIZEMLJE	210.326,02	1.032,07	50,00%
KAT	100.956,49	495,39	24,00%
POTKROVLJE(STAMBENO)	0,00	0,00	0,00%
KROVIŠTE	25.239,12	123,85	6,00%
UKUPNO KUĆA	420.652,04	2.064,14	100,00%
	- vodosprema	0,00	
	- septička jama	12.386,92	
	- uređenje parcele	11.032,84	
	- garaža	0,00	
SVEUKUPNO	444.071,80		

REKAPITULACIJA CIJENE GRAĐENJA B.3.a ZAGREB

POVRŠINA KUĆE	bruto građevinska	222,95 (m ²)
	netto korisna	203,79 (m ²)
ZAPREMINA VODOSPREME		25,00 (m ³)
ZAPREMINA SEPTIČKE JAME		25,00 (m ³)
POVRŠINA PARCELE		91,50 (m ²)
POVRŠINA GARAŽE	netto korisna	27,00 (m ²)

ETAŽE		UKUPNO EUR	EUR/j.m. NETTO	UČEŠĆE
PODRUM		82.290,89	403,80	20,00%
PRIZEMLJE		205.727,23	1.009,51	50,00%
KAT		98.749,07	484,56	24,00%
POTKROVLJE(STAMBENO)		0,00	0,00	0,00%
KROVIŠTE		24.687,27	121,14	6,00%
UKUPNO KUĆA		411.454,46	2.019,01	100,00%
	- vodosprema	0,00		
	- septička jama	12.003,06		
	- uređenje parcele	10.409,50		
	- garaža	0,00		
SVEUKUPNO		433.867,02		

TROŠKOVI PROJEKTIRANJA I STRUČNOG NADZORA
TIP VI - B.3.a

POVRŠINA: brutto građevinska (m²) 223
 netto korisna (m²) 204

VRSTA RADA GRAD	NADZOR		PROJEKTIRANJE		SVEUKUPNO	
	UKUPNO EUR	EUR/m ² NETTO	UKUPNO EUR	EUR/m ² NETTO	UKUPNO EUR	EUR/m ² NETTO
OSIJEK	6.824,93	33,49	18.199,82	89,31	25.024,76	122,80
RIJEKA	6.476,63	31,78	17.271,02	84,75	23.747,65	116,53
SPLIT	6.661,08	32,69	17.762,87	87,16	24.423,95	119,85
ZAGREB	6.508,01	31,93	17.354,68	85,16	23.862,69	117,09

TIPSKA GRAĐEVINA VI – B.3.b

OBITELJSKA KUĆA U NIZU – TIP B.3.b

NAMJENA

Stambena građevina u nizu - obiteljska kuća namijenjena stanovanju za 4 osobe (2 odrasle osobe i 2 djece) koja sadrži jednu stambenu jedinicu.

VELIČINA I POVRŠINA GRAĐEVINE

Stambena građevina je troetažna, a čine ju podrum, prizemlje i kat.

Maksimalne tlocrtnne dimenzije stambene građevine uključivo terasa su 13,65 x 8,95 m, a tlocrtna površina iznosi 125,15 m².

Visina građevine mjerena od kote konačno zaravnatog terena uz pročelje do vrha nadozida - atike građevine iznosi 665 cm.

GRAĐEVINSKA BRUTO POVRŠINA GRAĐEVINE (GBP):

- Podrum:	46,44 m ²
- Prizemlje:	92,88 m ²
- Kat:	100,70 m ²
- ukupno	240,02 m ²

NETO GRAĐEVINSKA POVRŠINA:

- Podrum:	39,60 m ²
- Prizemlje:	96,67 m ²
- Kat:	81,61 m ²
- ukupno	217,88 m ²

OBLIKOVANJE GRAĐEVINE

Stambena građevina je ugrađena sa dvije strane i dio je stambenog niza, troetažna, razvedenog pravokutnog tlocrta, oblikovana iz jednog volumena. Namijenjena je stanovanju i visine je Po+P+KAT.

Građevina ima ravni neprohodni krov.

Prizemlje građevine čini dnevni dio: vanjski natkriveni ulazni prostor, vjetrobran, izba, kupaonica, dnevni boravak, kuhinja, blagovaonica, radni prostor i vanjsku terasu. Prizemlje je organizirano na način da su servisni prostori: kupaonica, kuhinja, vjetrobran i izba locirani uz ulazni prostor, dok su blagovaonica i dnevni boravak i radni prostor povezani i otvoreni te međusobno povezani.

Povezanost prizemlja i kata ostvarena armiranobetonskim dvokrakim stepenicama.

Na katu se nalaze: tri spavaće sobe, dvije kupaonica, dvije garderobe i komunikacije.

Podrumskom prostoru, koji se proteže u cijeloj širini prizemlja, pristupa se preko unutarnjih dvokrakih stepenica. Podrumski prostori se sastoje od: gospodarstva, spremišta i komunikacija.

Građevina je smještena na parceli ograđenom panelnom ogradom djelomično ozelenjenom puzavicama, sa pješačkim ulazom. Veličina parcele je 216 m² (8,95x24,25m). Pješačke površine popločane su betonskim opločnicima, a zelene površine su sa nasadima trave i ukrasnog bilja.

GRIJANJE I KOMUNALE INSTALACIJE GRAĐEVINE

Grijanje prostora kao i priprema tople vode vrši se pomoću sustava sa kondenzacijskim plinskim cirkulo uređajem (bojlerom) priključenim na javnu opskrbu plinom. Hlađenje se vrši pomoću multi split klima sustava.

Građevina ima priključak na sustav javne vodoopskrbe i na sustav javne odvodnje.

KONSTRUKCIJA I MATERIJALI

Konstrukcija građevina je klasična: AB temeljne trake 60/80 cm i temeljni zidovi debljine 25 cm, AB podrumski zidovi 25 cm, blok opeka 25 cm kao materijal nosivih zidova prizemlja i kata. Međukatna konstrukcija stambenog dijela građevine je kombinacija armiranobetonske ploče debljine 20 cm i polumontažnog FERT stropa debljine 21 cm.

Krovnna konstrukcija je kombinacija armiranobetonske ploče debljine 20 cm i polumontažnog FERT stropa debljine 21 cm.

Krov je ravni neprohodni sa slojevima betona za pad, toplinskom izolacijom, završno HI folija i krupni šljunak.

Ulazni predprostor i terasa su obloženi kamenim pločama u strukturalnom ljepilu.

Vanjska obloga pročelja predviđa se kao ventilirana fasada završno obložena fasadnom opekom.

Ograda uz stepenice i ograda francuskog prozora biti će metalna. Stepenice su armiranobetonske završno obložene keramičkim pločicama.

Podne obloge su laminat u sobama i garderobama te keramičke pločice u kupaonicama, kuhinji, izbi i stepenicama.

Predviđa se ugradnja aluminijske vanjske stolarije i drvene unutarnje stolarije. Vanjski otvori imaju zaštitu od sunca: vanjske rolete.

Pregradni nosivi zidovi su od blok opeke završno žbukani i bojani, a nenosivi su od GK ploča.

Svi predviđeni materijali su trajni i kvalitetni, a bojom i teksturom usklađeni s okolnim građevinama i krajolikom.

GRAĐEVINA TIP B.3.b
KARAKTERISTIČNI DIJELOVI TEH. DOKUMENTACIJE

PRESJEK B-B

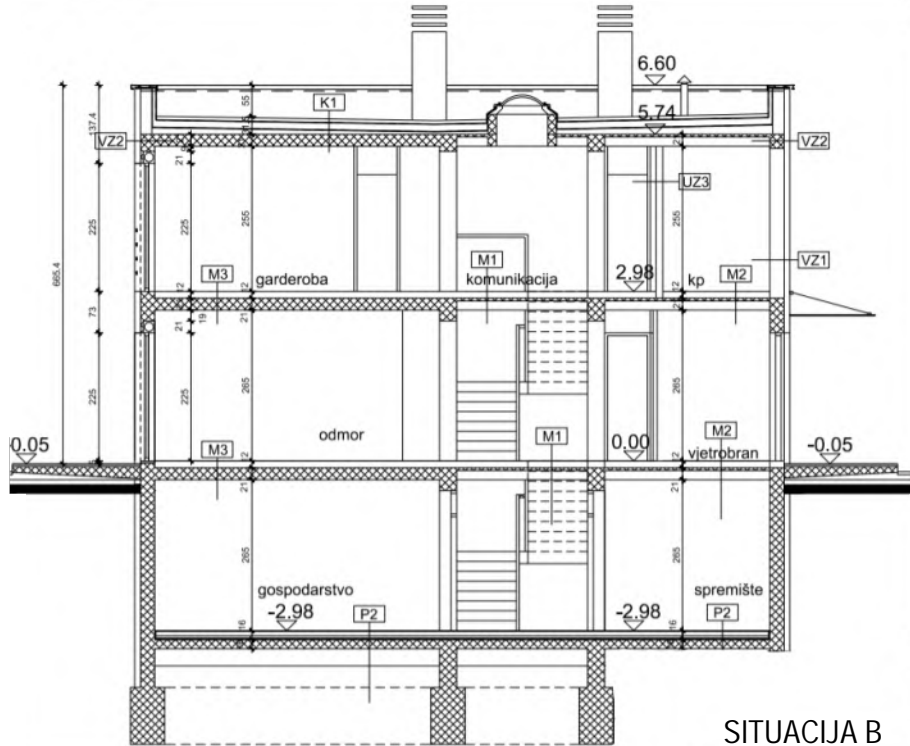

SITUACIJA B

TLOCRT PODRUMA

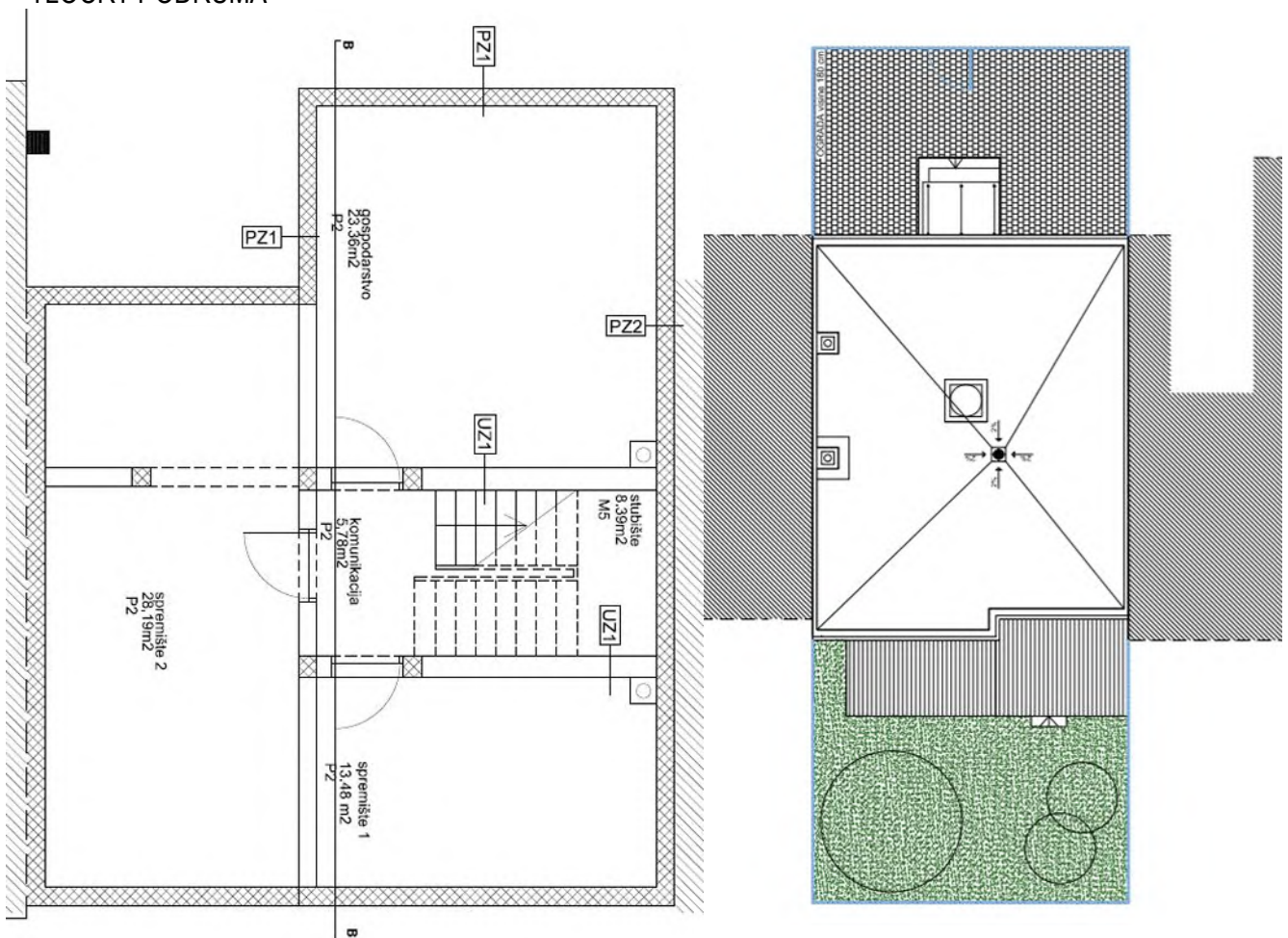

TLOCRT PRIZEMLJA

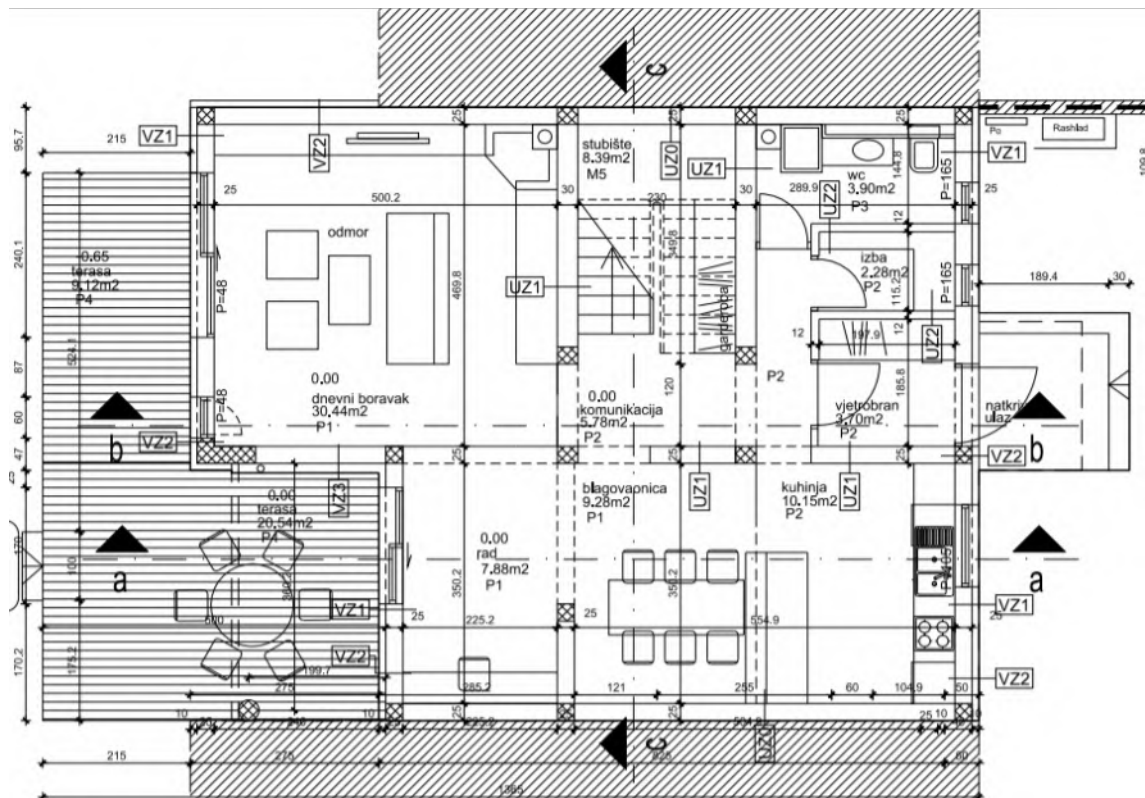

TLOCRT KATA

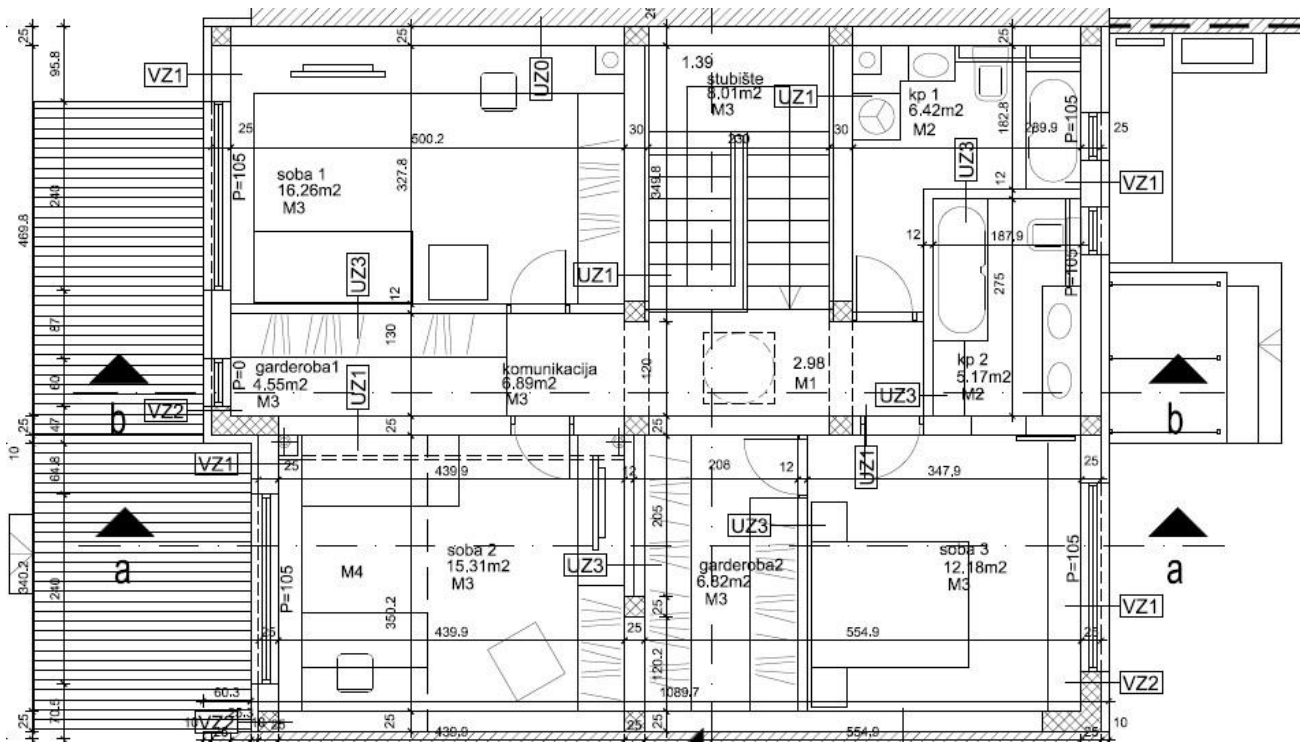

REKAPITULACIJA CIJENE GRAĐENJA B.3.b OSIJEK

POVRŠINA KUĆE	bruto građevinska	240,02 (m ²)
	netto korisna	217,88 (m ²)
ZAPREMINA VODOSPREME		25,00 (m ³)
ZAPREMINA SEPTIČKE JAME		25,00 (m ³)
POVRŠINA PARCELE		91,50 (m ²)
POVRŠINA GARAŽE	netto korisna	27,00 (m ²)

ETAŽE	UKUPNO EUR	EUR/j.m. NETTO	UČEŠĆE
-------	---------------	-------------------	--------

PODRUM	84.648,53	388,51	20,00%
PRIZEMLJE	211.621,33	971,27	50,00%
KAT	101.578,24	466,21	24,00%
POTKROVLJE(STAMBENO)	0,00	0,00	0,00%
KROVIŠTE	25.394,56	116,55	6,00%
UKUPNO KUĆA	423.242,65	1.942,55	100,00%
	- vodosprema	0,00	
	- septička jama	11.860,91	
	- uređenje parcele	11.194,10	
	- garaža	0,00	
SVEUKUPNO	446.297,66		

REKAPITULACIJA CIJENE GRAĐENJA B.3.b RIJEKA

POVRŠINA KUĆE	bruto građevinska	240,02 (m ²)
	netto korisna	217,88 (m ²)
ZAPREMINA VODOSPREME		25,00 (m ³)
ZAPREMINA SEPTIČKE JAME		25,00 (m ³)
POVRŠINA PARCELE		91,50 (m ²)
POVRŠINA GARAŽE	netto korisna	27,00 (m ²)

ETAŽE	UKUPNO EUR	EUR/j.m. NETTO	UČEŠĆE
-------	---------------	-------------------	--------

PODRUM	87.384,84	401,07	20,00%
PRIZEMLJE	218.462,10	1.002,67	50,00%
KAT	104.861,81	481,28	24,00%
POTKROVLJE(STAMBENO)	0,00	0,00	0,00%
KROVIŠTE	26.215,45	120,32	6,00%
UKUPNO KUĆA	436.924,19	2.005,34	100,00%
	- vodosprema	0,00	
	- septička jama	12.617,84	
	- uređenje parcele	10.766,40	
	- garaža	0,00	
SVEUKUPNO	460.308,43		

REKAPITULACIJA CIJENE GRAĐENJA TIP VI - B.3.b SPLIT

POVRŠINA KUĆE: bruto građevinska (m²) 240,02
 netto korisna (m²) 217,88

VRSTA RADA	UKUPNO EUR	EUR/m ² NETTO	UČEŠĆE	
			u grupi	ukupno
ZEMLJANI RADOVI				
- predradnje	1.096,91	5,03	8,84%	0,26%
- iskopi	7.088,64	32,53	57,14%	1,71%
- nasipavanje i razastiranje	4.221,10	19,37	34,02%	1,02%
- transporti	0,00	0,00	0,00%	0,00%
UKUPNO	12.406,65	56,94	100,00%	2,99%
KONSTRUKCIJA I FAZA				
- betonski radovi	6.569,00	30,15	2,94%	1,59%
- armiranobetonski radovi	36.336,23	166,77	16,25%	8,77%
- mont. konstr. i elementi	1.102,73	5,06	0,49%	0,27%
- armirački radovi	103.828,76	476,54	46,44%	25,06%
- tesarski radovi	24.054,93	110,40	10,76%	5,81%
- zidarski radovi	51.662,64	237,12	23,11%	12,47%
- građ. radovi za instalacije	0,00	0,00	0,00%	0,00%
UKUPNO	223.554,29	1.026,04	100,00%	53,96%
KONSTRUKCIJA II FAZA				
- izolaterski radovi	26.127,06	119,91	32,31%	6,31%
- krovopokrivački radovi	21.188,74	97,25	26,20%	5,11%
- limarski radovi	2.736,35	12,56	3,38%	0,66%
- stolarski radovi	6.545,51	30,04	8,09%	1,58%
- bravarski radovi	24.272,28	111,40	30,01%	5,86%
- staklarski radovi	0,00	0,00	0,00%	0,00%
- podne podloge	0,00	0,00	0,00%	0,00%
UKUPNO	80.869,94	371,17	100,00%	19,52%
ZAVRŠNI RADOVI				
- teracerski radovi	0,00	0,00	0,00%	0,00%
- keramičarski radovi	17.034,62	78,18	50,30%	4,11%
- podovi	4.939,68	22,67	14,58%	1,19%
- ličil. i soboslikarski radovi	2.377,70	10,91	7,02%	0,57%
- tapetarski radovi	0,00	0,00	0,00%	0,00%
- oblaganja	5.512,47	25,30	16,28%	1,33%
- završnomontažerski radovi	4.003,80	18,38	11,82%	0,97%
- ugradnja opreme	0,00	0,00	0,00%	0,00%
UKUPNO	33.868,27	155,44	100,00%	8,18%
ELEKTROINSTALACIJE				
- razdjelnici	2.155,12	9,89	11,30%	0,52%
- rasvjeta	308,71	1,42	1,62%	0,07%
- instalacijski materijal i pribor	7.782,98	35,72	40,80%	1,88%
- telefon, portafon, antenski sustav	6.498,17	29,82	34,07%	1,57%
- zaštita od munje	2.330,74	10,70	12,22%	0,56%
UKUPNO	19.075,72	87,55	100,00%	4,60%
VODOVOD I KANALIZACIJA				
- instalacije vode	7.467,41	34,27	54,51%	1,80%
- instalacije kanalizacije	3.374,22	15,49	24,63%	0,81%
- sanitarni uređaji i armature	2.856,52	13,11	20,85%	0,69%
UKUPNO	13.698,15	62,87	100,00%	3,31%
STROJARSKE INSTALACIJE				
- dizalice topline	30.792,88	141,33	100,00%	7,43%
- kotao na pelete	0,00	0,00	0,00%	0,00%
- plinski bojler (zemni plin)	0,00	0,00	0,00%	0,00%
- plinski bojler (UNP)	0,00	0,00	0,00%	0,00%
- hlađenje i ventilacija	0,00	0,00	0,00%	0,00%
UKUPNO	30.792,88	141,33	100,00%	7,43%
OSTALO				
- dizala	0,00	0,00	0,00%	0,00%
- skloništa osnovne zaštite	0,00	0,00	0,00%	0,00%
- ostalo	0,00	0,00	0,00%	0,00%
UKUPNO	0,00	0,00	0,00%	0,00%
UKUPNO KUĆA	414.265,90	1.901,35	100,00%	100,00%
- vodosprema	0,00			
- septička jama	11.825,72			
- uređenje parcele	11.032,84			
- garaža	0,00			
SVEUKUPNO	437.124,46			

REKAPITULACIJA CIJENE GRAĐENJA B.3.b SPLIT

POVRŠINA KUĆE	bruto građevinska	240,02 (m ²)
	netto korisna	217,88 (m ²)
ZAPREMINA VODOSPREME		25,00 (m ³)
ZAPREMINA SEPTIČKE JAME		25,00 (m ³)
POVRŠINA PARCELE		91,50 (m ²)
POVRŠINA GARAŽE	netto korisna	27,00 (m ²)

ETAŽE	UKUPNO EUR	EUR/j.m. NETTO	UČEŠĆE
-------	---------------	-------------------	--------

PODRUM	82.853,19	380,27	20,00%
PRIZEMLJE	207.132,99	950,67	50,00%
KAT	99.423,83	456,32	24,00%
POTKROVLJE(STAMBENO)	0,00	0,00	0,00%
KROVIŠTE	24.855,96	114,08	6,00%
UKUPNO KUĆA	414.265,97	1.901,35	100,00%
	- vodosprema	0,00	
	- septička jama	11.825,72	
	- uređenje parcele	11.032,84	
	- garaža	0,00	
SVEUKUPNO	437.124,53		

REKAPITULACIJA CIJENE GRAĐENJA B.3.b ZAGREB

POVRŠINA KUĆE	bruto građevinska	240,02 (m ²)
	netto korisna	217,88 (m ²)
ZAPREMINA VODOSPREME		25,00 (m ³)
ZAPREMINA SEPTIČKE JAME		25,00 (m ³)
POVRŠINA PARCELE		91,50 (m ²)
POVRŠINA GARAŽE	netto korisna	27,00 (m ²)

ETAŽE	UKUPNO EUR	EUR/j.m. NETTO	UČEŠĆE
-------	---------------	-------------------	--------

PODRUM	88.201,87	404,82	20,00%
PRIZEMLJE	220.504,68	1.012,05	50,00%
KAT	105.842,25	485,78	24,00%
POTKROVLJE(STAMBENO)	0,00	0,00	0,00%
KROVIŠTE	26.460,56	121,45	6,00%
UKUPNO KUĆA	441.009,36	2.024,09	100,00%
	- vodosprema	0,00	
	- septička jama	12.480,30	
	- uređenje parcele	10.409,50	
	- garaža	0,00	
SVEUKUPNO	463.899,16		

TROŠKOVI PROJEKTIRANJA I STRUČNOG NADZORA
TIP VI - B.3.b

POVRŠINA: brutto građevinska (m²) 240
 netto korisna (m²) 218

VRSTA RADA GRAD	NADZOR		PROJEKTIRANJE		SVEUKUPNO	
	UKUPNO EUR	EUR/m ² NETTO	UKUPNO EUR	EUR/m ² NETTO	UKUPNO EUR	EUR/m ² NETTO
OSIJEK	6.694,46	30,73	17.851,91	81,93	24.546,37	112,66
RIJEKA	6.904,63	31,69	18.412,34	84,51	25.316,96	116,20
SPLIT	6.556,87	30,09	17.484,98	80,25	24.041,85	110,34
ZAGREB	6.958,49	31,94	18.555,97	85,17	25.514,45	117,10

SAMOSTOJEĆA POMOĆNA GRAĐEVINA C

SAMOSTOJEĆA POMOĆNA GRAĐEVINA – TIP C

NAMJENA

Samostojeća pomoćna građevina – garaža sa dva garažna mjesta.

VELIČINA I POVRŠINA GRAĐEVINE

Pomoćna građevina je prizemnica, kvadratnog oblika dimenzija cca 6,60 x 6,60 m, tlocrtne površine 43,56 m².

Visina građevine mjerena od kote konačno zaravnatog terena do sljemena je 286 cm.

GRAĐEVINSKA BRUTO POVRŠINA GRAĐEVINE (GBP): 43,60 m²

NETO GRAĐEVINSKA POVRŠINA: 27,00 m²

OBLIKOVANJE GRAĐEVINE

Pomoćna građevina je pravilnog kvadratnog tlocrta, oblikovana iz jednog volumena. Namijenjena je za parkiranje dva automobila i visine je P.

Građevina ima kosi dvostrešni krov nagiba 25°.

KONSTRUKCIJA I MATERIJALI

Konstrukcija građevina je klasična: AB temeljne trake 60/80 cm i temeljni zidovi debljine 25 cm, nosivi zidovi od blok opeke 25 cm.

Krovište je drveno koso izrađeno od četinara 2. klase, dimenzije rogova 12/18 cm, završna obloga pločama oblika šindre završno obrađenim kamenim posipom od zrnaca vulkanskog porijekla, tipa kao Gerard.

Vanjska obloga pročelja predviđa se kao žbukana toplinsko izolacijskom žbukom, završna fasadna silikatna žbuka.

Prozor i garažna podizna vrata su metalni.

Svi predviđeni materijali su trajni i kvalitetni, a bojom i teksturom usklađeni s okolnim građevinama i krajolikom.

GRAĐEVINA TIP C
KARAKTERISTIČNI DIJELOVI TEH. DOKUMENTACIJE

PRESJEK A-A

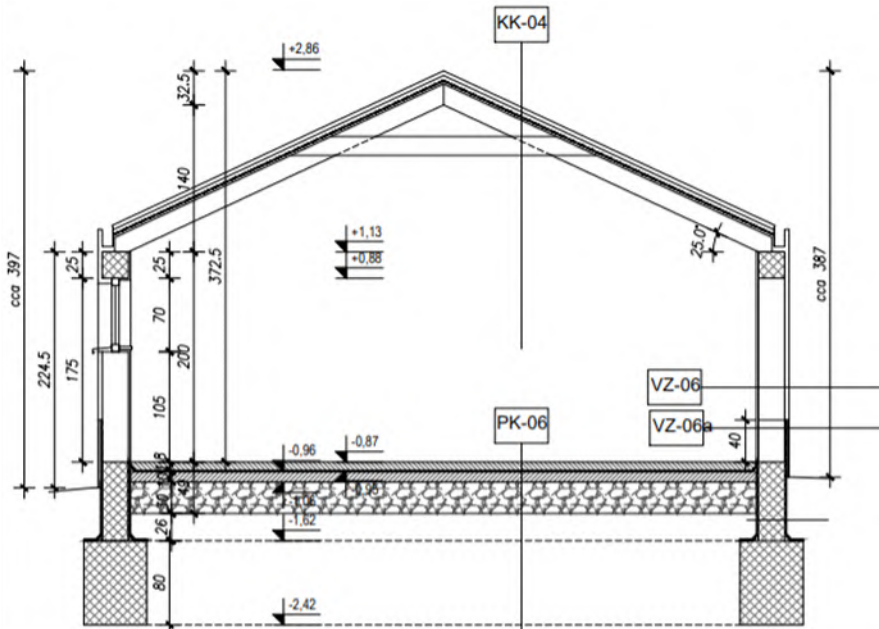

SITUACIJA C+A

TLOCRT PRIZEMLJA

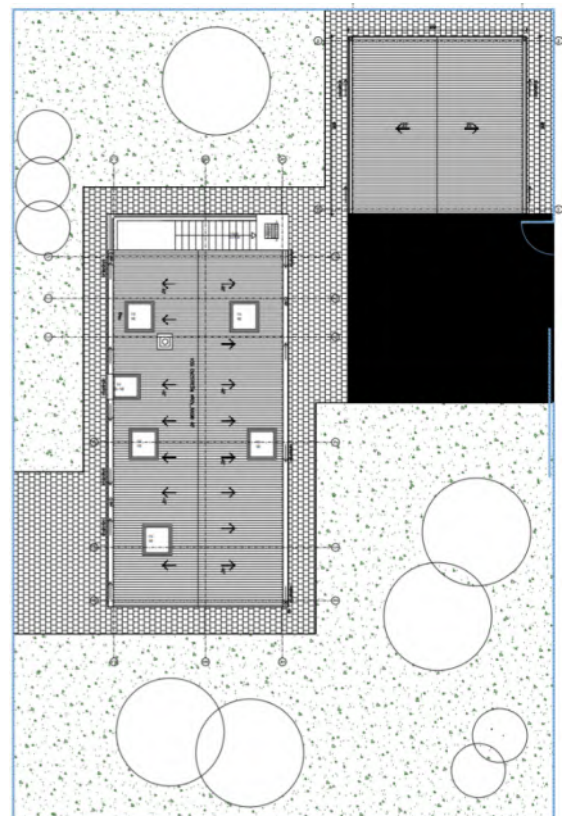
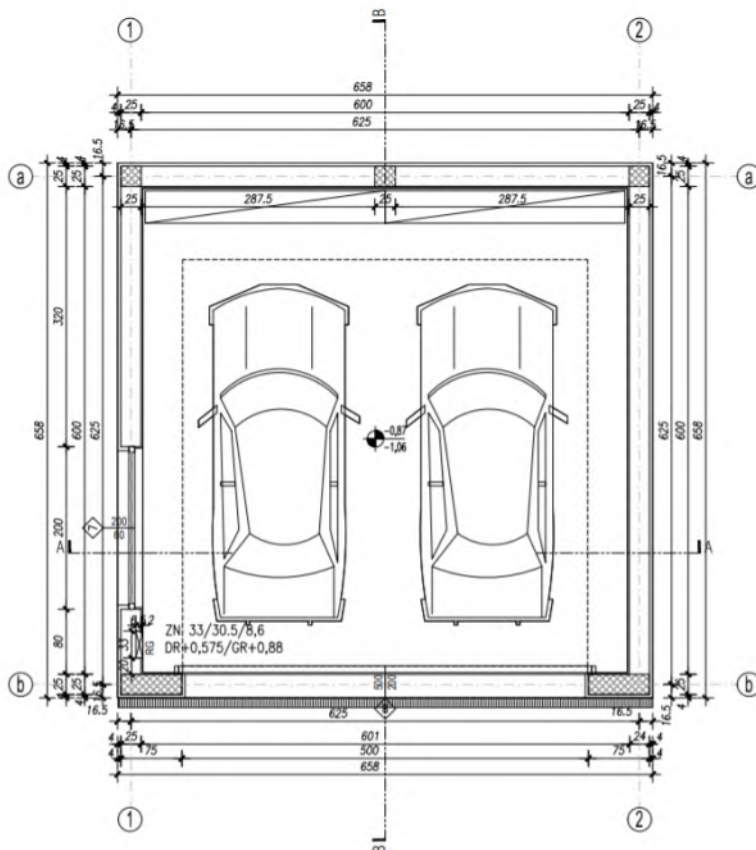

TROŠKOVI PROJEKTIRANJA I STRUČNOG NADZORA TIP VII - C

POVRŠINA: brutto građevinska (m²) 44
netto korisna (m²) 27

VRSTA RADA GRAD	NADZOR		PROJEKTIRANJE		SVEUKUPNO	
	UKUPNO EUR	EUR/m ² NETTO	UKUPNO EUR	EUR/m ² NETTO	UKUPNO EUR	EUR/m ² NETTO
OSIJEK	765,23	28,34	2.040,62	75,58	2.805,85	103,92
RIJEKA	737,60	27,32	1.966,93	72,85	2.704,53	100,17
SPLIT	788,70	29,21	2.103,19	77,90	2.891,89	107,11
ZAGREB	806,26	29,86	2.150,03	79,63	2.956,29	109,49

5.1 NUMERIČKI I GRAFIČKI REKAPITULATIVNI PREGLED

TIP V, VI, C

**REKAPITULATIVNI PREGLED CIJENA
GRAĐENJA OBITELJSKIH KUĆA**

OSIJEK

EUR/m²

TIP GRAĐEVINE	VRSTA RADOVA	2024.	2025.	
		12/24	3/25	
A1	ZEMljANI RADOVI	52,87	54,31	
A1a		55,30	57,16	
A2		56,07	57,85	
A2a		49,97	51,15	
A2b		83,81	86,04	
A3		52,55	53,97	
A3a		55,59	56,08	
B3		45,06	46,75	
B3a		55,82	56,99	
B3b		56,50	57,46	
C		74,65	75,92	
A1		KONSTRUKCIJA I FAZA	997,86	1.025,02
A1a			1.033,08	1.067,86
A2	928,28		957,69	
A2a	952,86		975,39	
A2b	938,38		963,31	
A3	969,66		995,96	
A3a	1.015,54		1.024,40	
B3	1.003,24		1.040,83	
B3a	1.137,07		1.160,91	
B3b	1.052,45		1.070,42	
C	1.048,90		1.066,67	

**REKAPITULATIVNI PREGLED CIJENA
GRAĐENJA OBITELJSKIH KUĆA**

OSIJEK

EUR/m²

TIP GRAĐEVINE	VRSTA RADOVA	2024.	2025.	
		12/24	3/25	
A1	KONSTRUKCIJA II FAZA	488,47	501,77	
A1a		504,47	521,45	
A2		498,50	514,30	
A2a		502,33	514,20	
A2b		520,02	533,83	
A3		534,33	548,81	
A3a		833,62	840,89	
B3		367,49	381,26	
B3a		405,38	413,88	
B3b		365,07	371,31	
C		350,46	356,40	
A1		ZAVRŠNI RADOVI	170,33	174,96
A1a			166,80	172,41
A2	164,51		169,73	
A2a	157,94		161,67	
A2b	163,07		167,40	
A3	169,41		174,00	
A3a	167,70		169,16	
B3	157,28		163,18	
B3a	158,52		161,85	
B3b	152,74		155,35	
C	6,54		6,65	

**REKAPITULATIVNI PREGLED CIJENA
GRAĐENJA OBITELJSKIH KUĆA**

OSIJEK

EUR/m²

TIP GRAĐEVINE	VRSTA RADOVA	2024.	2025.	
		12/24	3/25	
A1	ELEKTRO INSTALACIJE	149,66	153,74	
A1a		124,10	128,28	
A2		150,19	154,95	
A2a		127,50	130,52	
A2b		114,85	117,90	
A3		140,61	144,42	
A3a		124,52	125,61	
B3		103,30	107,17	
B3a		91,40	93,32	
B3b		81,80	83,20	
C		126,01	128,15	
A1		VODOVOD I KANALIZACIJA	107,47	110,40
A1a			94,06	97,23
A2	113,83		117,44	
A2a	96,64		98,92	
A2b	87,05		89,36	
A3	106,57		109,46	
A3a	94,38		95,20	
B3	78,29		81,23	
B3a	69,28		70,73	
B3b	62,00		63,06	
C	0,00		0,00	

**REKAPITULATIVNI PREGLED CIJENA
GRAĐENJA OBITELJSKIH KUĆA**

OSIJEK

EUR/m²

TIP GRAĐEVINE	VRSTA RADOVA	2024.	2025.
		12/24	3/25
A1	CENTRALNO GRIJANJE I KLIMA	241,59	248,17
A1a		211,44	218,56
A2		255,90	264,00
A2a		217,24	222,37
A2b		195,67	200,87
A3		239,57	246,06
A3a		212,16	214,01
B3		176,00	182,60
B3a		155,73	159,00
B3b		139,37	141,75
C		251,41	255,67

**REKAPITULATIVNI PREGLED CIJENA
GRAĐENJA OBITELJSKIH KUĆA**

OSIJEK

EUR/m²

TIP GRAĐEVINE	VRSTA RADOVA	2024.	2025.
		12/24	3/25
A1	SVEUKUPNO RADOVI	2.208,25	2.268,35
A1a		2.189,25	2.262,95
A2		2.167,29	2.235,97
A2a		2.104,47	2.154,23
A2b		2.102,86	2.158,71
A3		2.212,70	2.272,69
A3a		2.503,51	2.525,36
B3		1.930,67	2.003,02
B3a		2.073,22	2.116,68
B3b		1.909,94	1.942,55
C		1.857,97	1.889,46

OSIJEK – grupa A – prosjek tipova A1–A3a – prosječna cijena po kvartalima (Q1–Q1 2025)

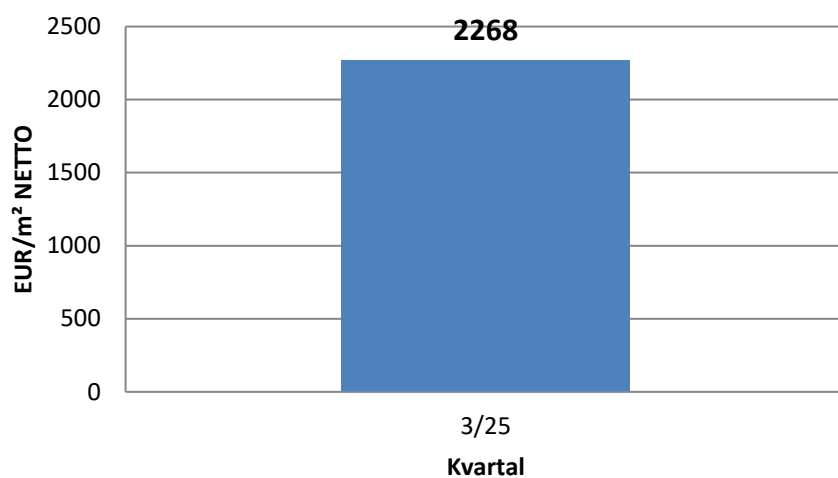

OSIJEK – grupa A – prosjek tipova A1–A3a – struktura cijene građenja (Q1 2025)

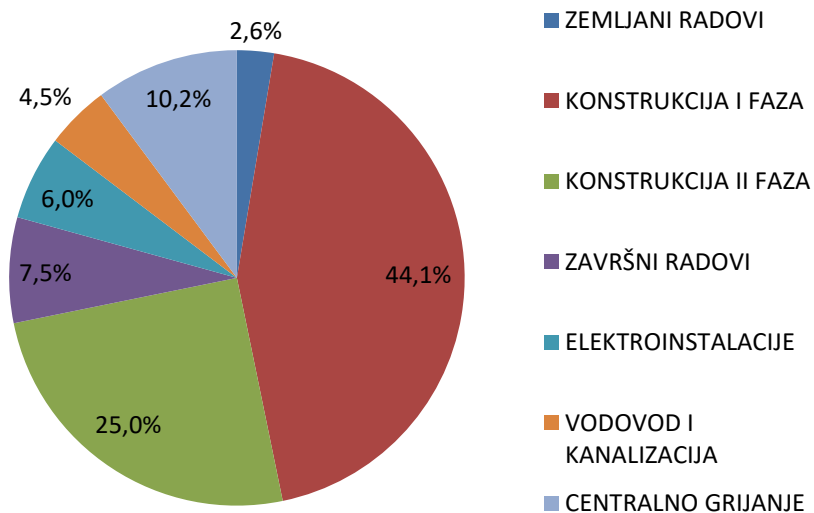

OSIJEK – grupa B – prosjek tipova B3–B3b – prosječna cijena po kvartalima (Q1–Q1 2025)

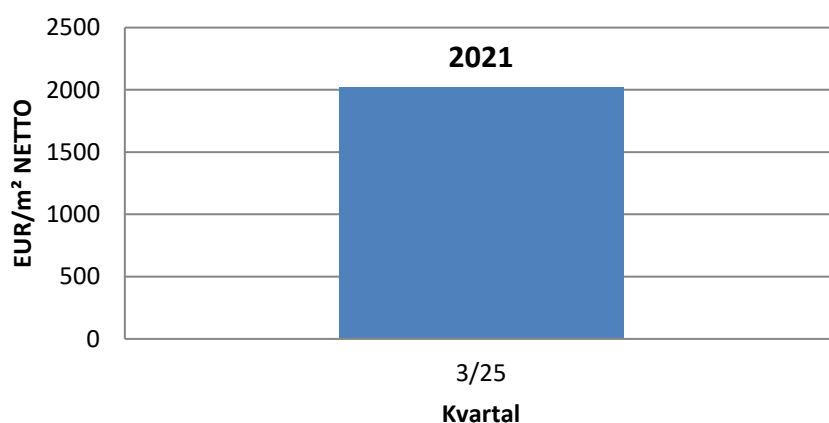

OSIJEK – grupa B – prosjek tipova B3–B3b – struktura cijene građenja (Q1 2025)

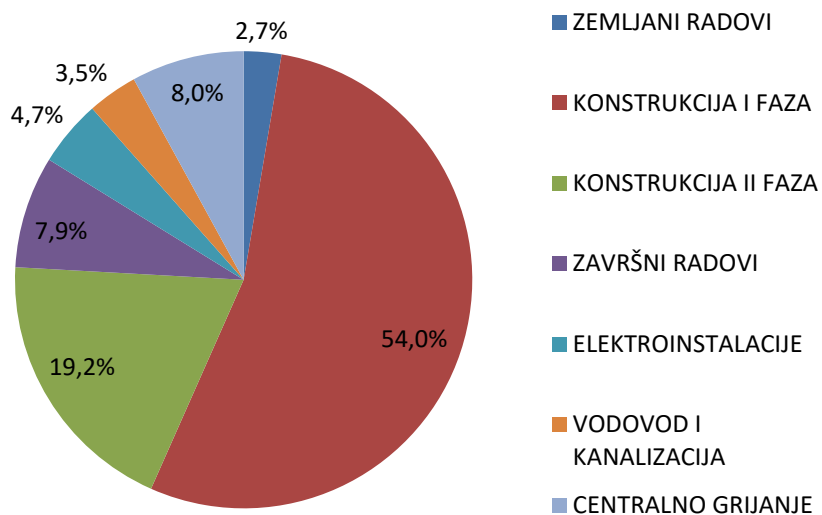

OSIJEK – tip C – prosječna cijena po kvartalima (Q1–Q1 2025)

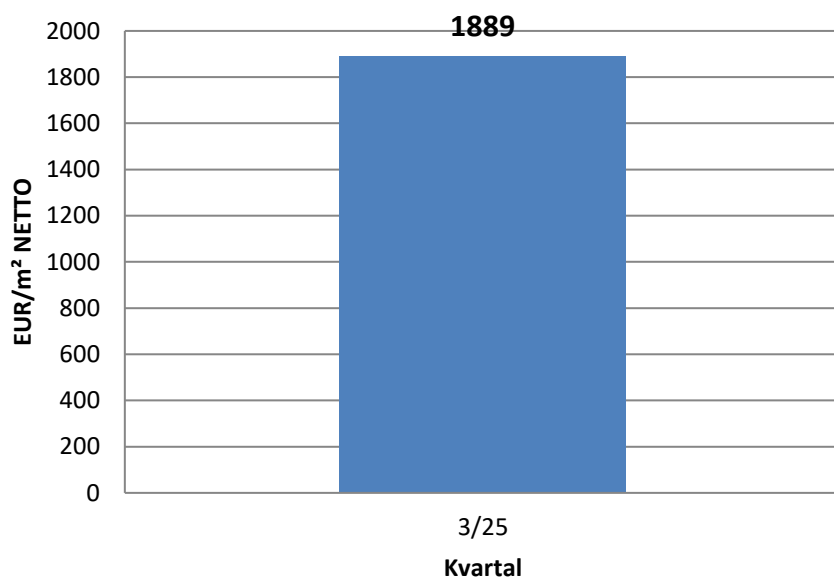

OSIJEK – tip C – struktura cijene građenja (Q1 2025)

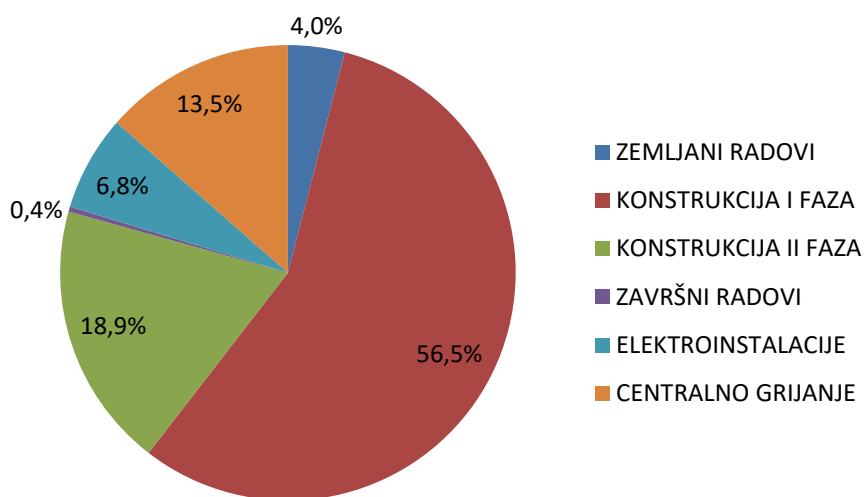

GRAFIČKI PRIKAZ CIJENE GRAĐENJA OSIJEK

A-SERIJA OBITELJSKIH KUĆA EUR/M² NETTO

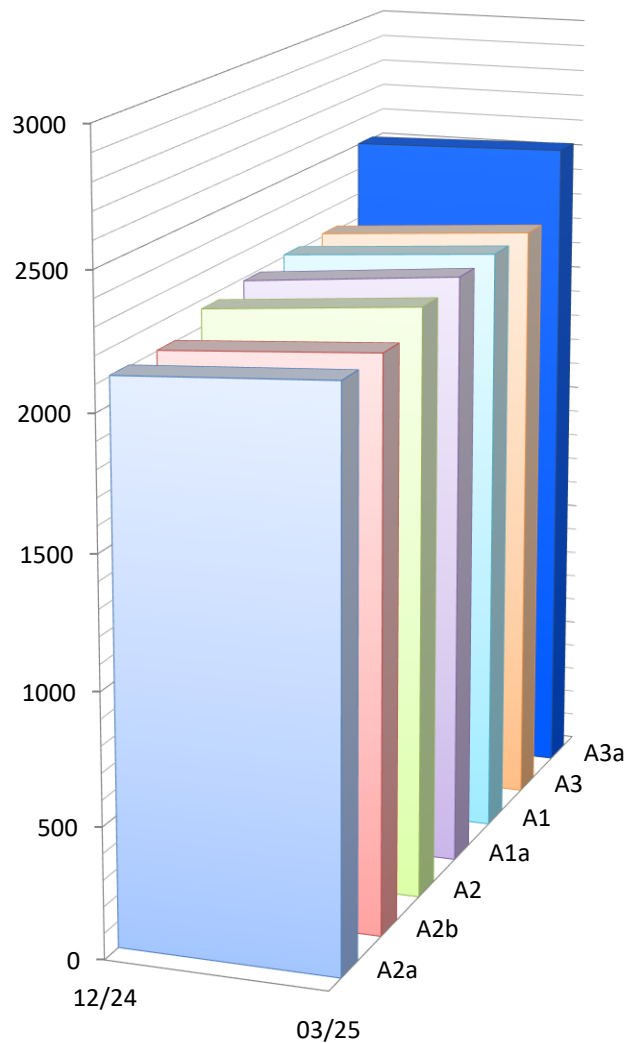

B-SERIJA OBITELJSKIH KUĆA EUR/M² NETTO

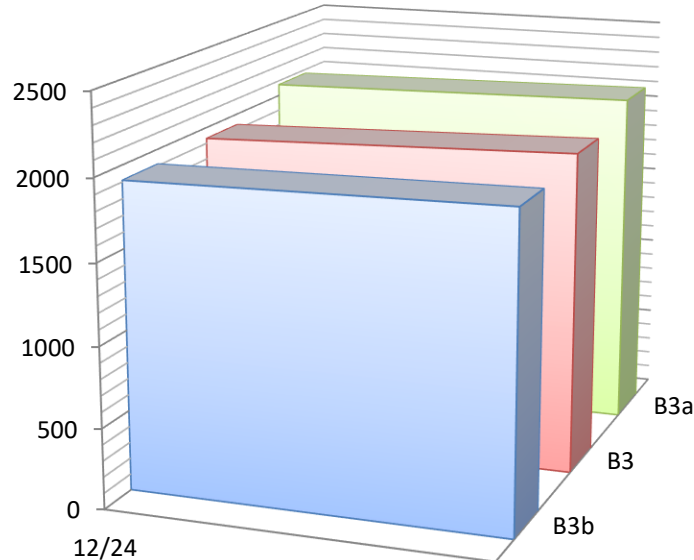

TIP C – EUR/m² NETTO

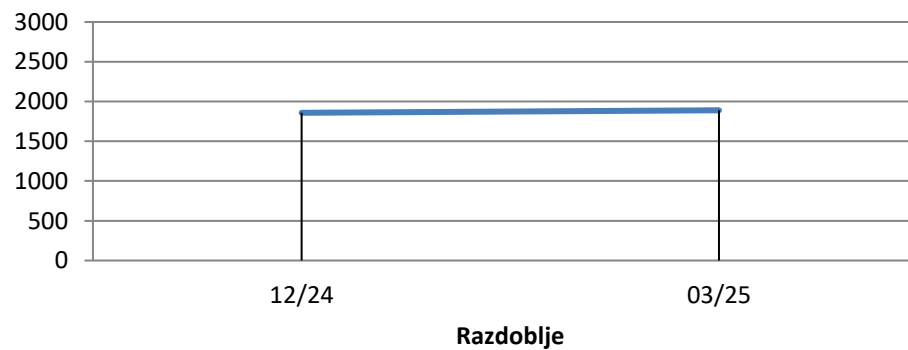

**REKAPITULATIVNI PREGLED CIJENA
GRAĐENJA OBITELJSKIH KUĆA**

RIJEKA

EUR/m²

TIP GRAĐEVINE	VRSTA RADOVA	2024.	2025.	
		12/24	3/25	
A1	ZEMljANI RADOVI	52,48	53,07	
A1a		55,21	56,76	
A2		53,69	55,63	
A2a		51,12	52,81	
A2b		81,87	84,86	
A3		51,61	52,45	
A3a		58,07	59,92	
B3		45,39	46,29	
B3a		55,22	56,29	
B3b		60,91	61,77	
C		73,18	75,17	
A1		KONSTRUKCIJA I FAZA	930,61	941,01
A1a			971,62	998,90
A2	834,15		864,32	
A2a	909,70		939,80	
A2b	865,87		897,50	
A3	894,34		908,88	
A3a	997,46		1.029,19	
B3	923,08		941,48	
B3a	1.043,58		1.063,85	
B3b	1.050,51		1.065,25	
C	994,76		1.021,81	

**REKAPITULATIVNI PREGLED CIJENA
GRAĐENJA OBITELJSKIH KUĆA**

RIJEKA

EUR/m²

TIP GRAĐEVINE	VRSTA RADOVA	2024.	2025.	
		12/24	3/25	
A1	KONSTRUKCIJA II FAZA	481,77	487,15	
A1a		503,62	517,76	
A2		475,22	492,40	
A2a		510,53	527,43	
A2b		510,38	529,02	
A3		521,69	530,17	
A3a		869,30	896,95	
B3		365,77	373,06	
B3a		399,68	407,45	
B3b		395,20	400,75	
C		336,63	345,78	
A1		ZAVRŠNI RADOVI	167,15	169,02
A1a			165,54	170,19
A2	155,55		161,18	
A2a	159,15		164,41	
A2b	159,17		164,98	
A3	164,15		166,82	
A3a	172,77		178,27	
B3	156,42		159,54	
B3a	155,34		158,36	
B3b	163,98		166,28	
C	6,31		6,48	

**REKAPITULATIVNI PREGLED CIJENA
GRAĐENJA OBITELJSKIH KUĆA**

RIJEKA

EUR/m²

TIP GRAĐEVINE	VRSTA RADOVA	2024.	2025.	
		12/24	3/25	
A1	ELEKTRO INSTALACIJE	146,23	147,86	
A1a		129,36	132,99	
A2		149,85	155,27	
A2a		135,43	139,91	
A2b		117,55	121,84	
A3		143,74	146,08	
A3a		135,42	139,73	
B3		107,85	110,00	
B3a		94,30	96,13	
B3b		92,12	93,42	
C		120,91	124,20	
A1		VODOVOD I KANALIZACIJA	105,01	106,18
A1a			92,89	95,50
A2	107,61		111,50	
A2a	97,25		100,47	
A2b	84,41		87,50	
A3	103,22		104,90	
A3a	97,25		100,34	
B3	77,45		78,99	
B3a	67,72		69,03	
B3b	66,15		67,08	
C	0,00		0,00	

**REKAPITULATIVNI PREGLED CIJENA
GRAĐENJA OBITELJSKIH KUĆA**

RIJEKA

EUR/m²

TIP GRAĐEVINE	VRSTA RADOVA	2024.	2025.
		12/24	3/25
A1	CENTRALNO GRIJANJE I KLIMA	236,05	238,69
A1a		208,81	214,68
A2		241,89	250,64
A2a		218,61	225,85
A2b		189,75	196,69
A3		232,03	235,80
A3a		218,61	225,56
B3		174,10	177,57
B3a		152,23	155,18
B3b		148,71	150,80
C		241,24	247,80

**REKAPITULATIVNI PREGLED CIJENA
GRAĐENJA OBITELJSKIH KUĆA**

RIJEKA

EUR/m²

TIP GRAĐEVINE	VRSTA RADOVA	2024.	2025.
		12/24	3/25
A1	SVEUKUPNO RADOVI	2.119,29	2.142,98
A1a		2.127,04	2.186,77
A2		2.017,96	2.090,93
A2a		2.081,79	2.150,68
A2b		2.009,00	2.082,39
A3		2.110,77	2.145,09
A3a		2.548,88	2.629,96
B3		1.850,06	1.886,94
B3a		1.968,06	2.006,30
B3b		1.977,59	2.005,34
C		1.773,03	1.821,24

RIJEKA – grupa A – prosjek tipova A1–A3a – prosječna cijena po kvartalima (Q1–Q1 2025)

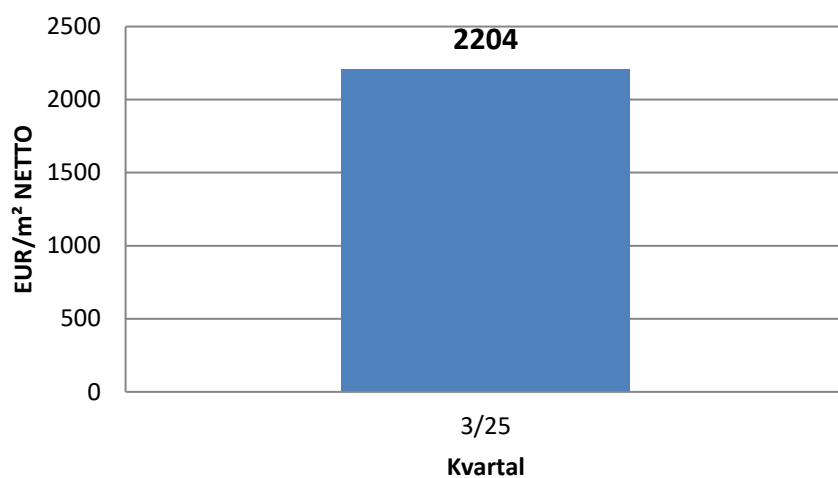

RIJEKA – grupa A – prosjek tipova A1–A3a – struktura cijene građenja (Q1 2025)

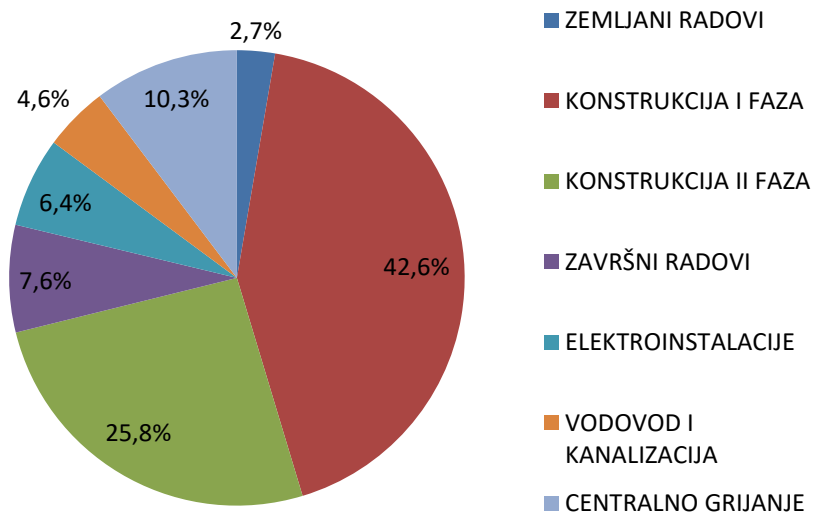

RIJEKA – grupa B – prosjek tipova B3–B3b – prosječna cijena po kvartalima (Q1–Q1 2025)

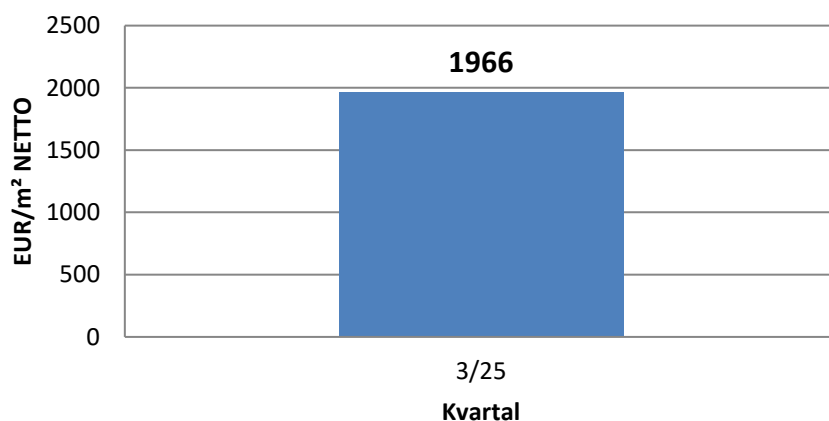

RIJEKA – grupa B – prosjek tipova B3–B3b – struktura cijene građenja (Q1 2025)

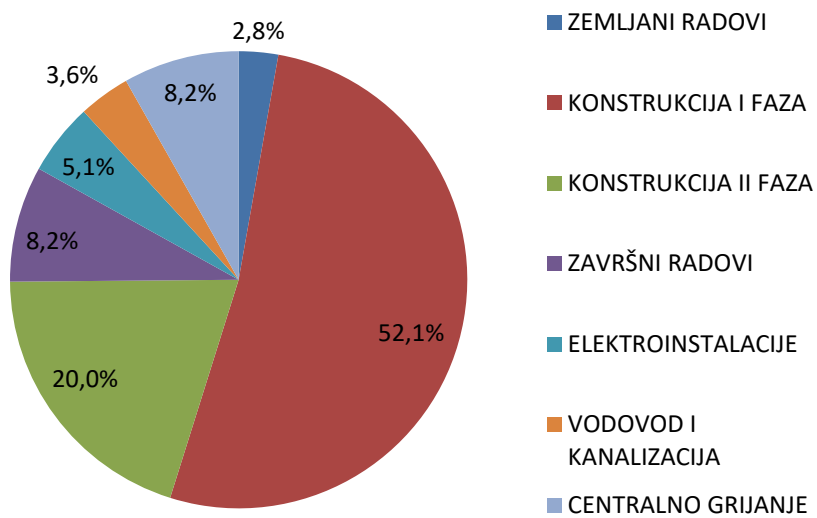

RIJEKA – tip C – prosječna cijena po kvartalima (Q1–Q1 2025)

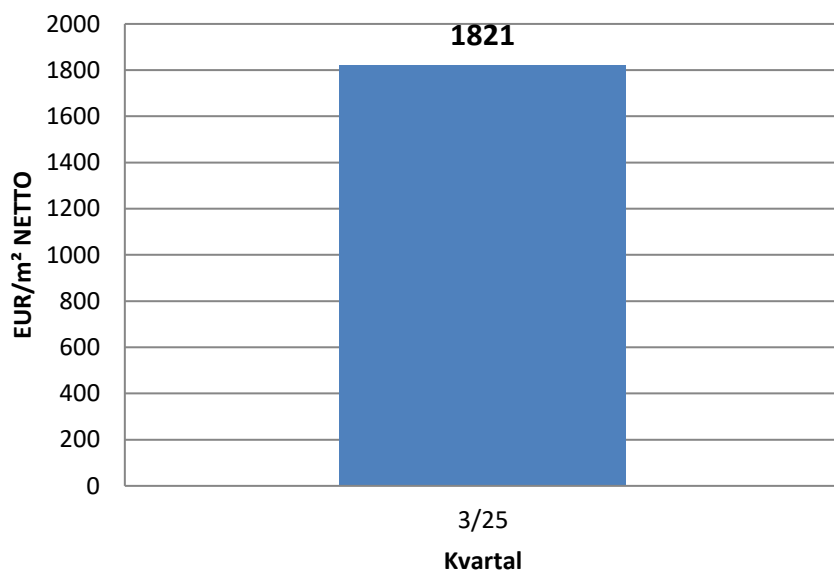

RIJEKA – tip C – struktura cijene građenja (Q1 2025)

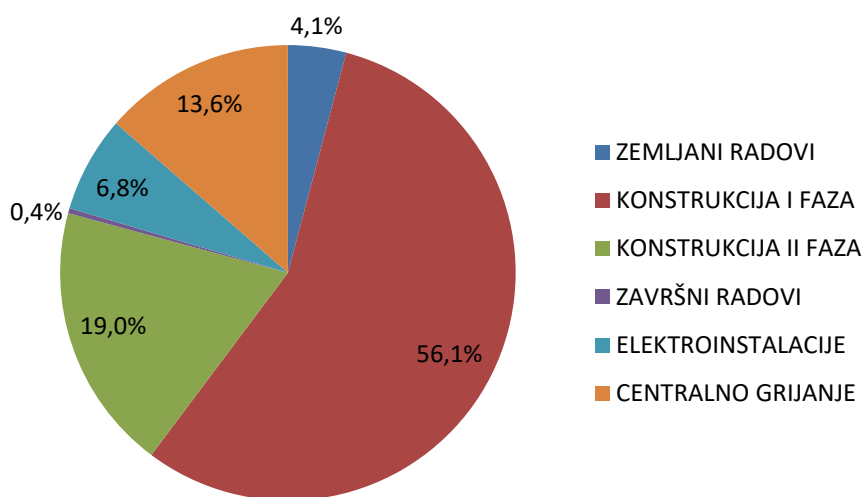

GRAFIČKI PRIKAZ CIJENE GRAĐENJA RIJEKA

A-SERIJA OBITELJSKIH KUĆA EUR/M² NETTO

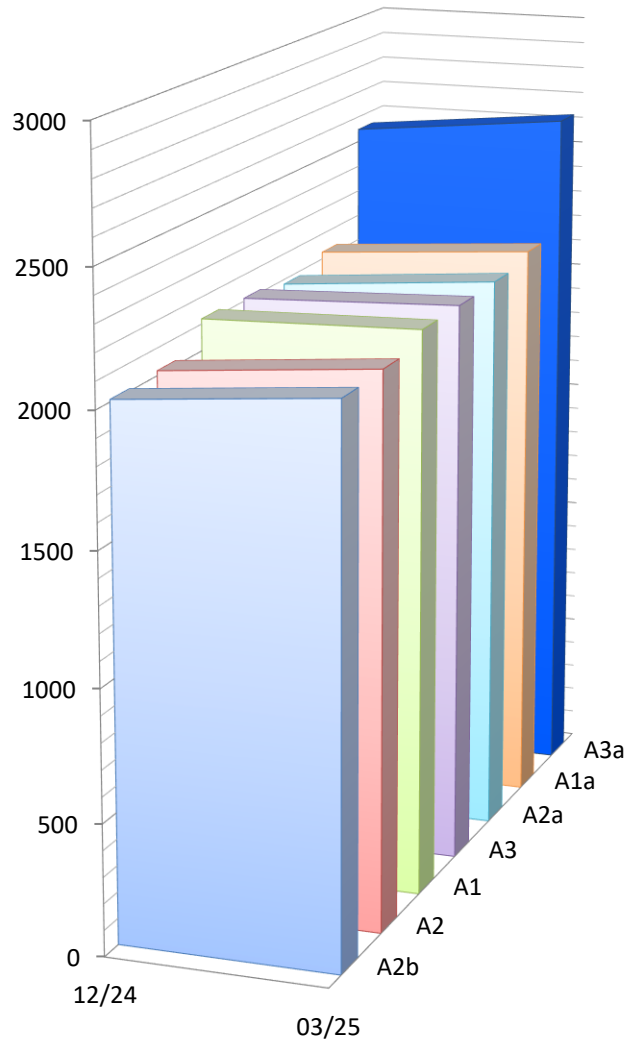

B-SERIJA OBITELJSKIH KUĆA EUR/M² NETTO

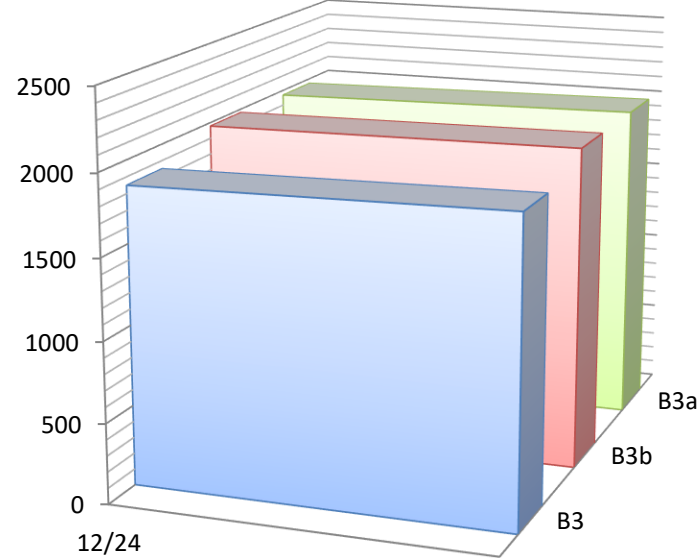

TIP C – EUR/m² NETTO

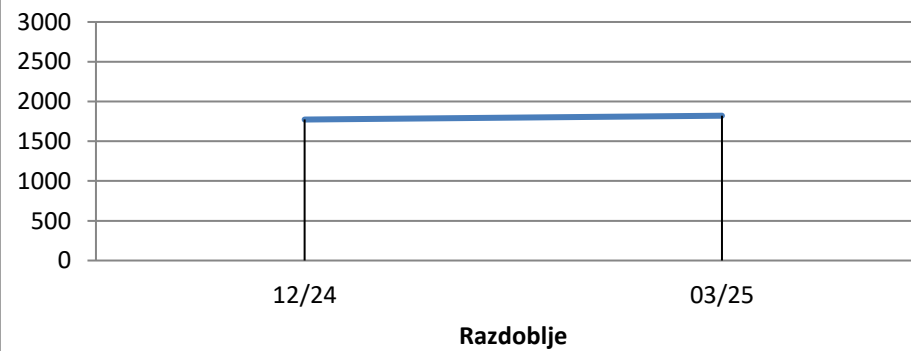

**REKAPITULATIVNI PREGLED CIJENA
GRAĐENJA OBITELJSKIH KUĆA**

SPLIT

EUR/m²

TIP GRAĐEVINE	VRSTA RADOVA	2024.	2025.	
		12/24	3/25	
A1	ZEMLJANI RADOVI	51,54	52,86	
A1a		55,51	57,44	
A2		53,14	53,96	
A2a		50,88	52,20	
A2b		81,18	82,87	
A3		50,06	51,62	
A3a		54,06	54,80	
B3		43,61	45,27	
B3a		55,28	56,18	
B3b		56,22	56,94	
C		73,61	75,60	
A1		KONSTRUKCIJA I FAZA	960,97	985,60
A1a			1.021,69	1.057,13
A2	872,56		886,10	
A2a	959,06		983,84	
A2b	890,42		908,95	
A3	912,84		941,31	
A3a	974,39		987,75	
B3	934,49		970,19	
B3a	1.088,83		1.106,56	
B3b	1.013,04		1.026,04	
C	1.082,75		1.112,09	

**REKAPITULATIVNI PREGLED CIJENA
GRAĐENJA OBITELJSKIH KUĆA**

SPLIT

EUR/m²

TIP GRAĐEVINE	VRSTA RADOVA	2024.	2025.	
		12/24	3/25	
A1	KONSTRUKCIJA II FAZA	481,18	493,52	
A1a		511,37	529,11	
A2		477,63	485,04	
A2a		516,20	529,54	
A2b		505,35	515,86	
A3		514,36	530,40	
A3a		820,31	831,56	
B3		360,47	374,24	
B3a		406,27	412,89	
B3b		366,46	371,17	
C		352,47	362,02	
A1		ZAVRŠNI RADOVI	169,39	173,73
A1a			169,81	175,70
A2	158,09		160,55	
A2a	162,80		167,01	
A2b	159,66		162,98	
A3	164,35		169,48	
A3a	165,16		167,42	
B3	154,44		160,34	
B3a	159,20		161,80	
B3b	153,47		155,44	
C	6,58		6,76	

**REKAPITULATIVNI PREGLED CIJENA
GRAĐENJA OBITELJSKIH KUĆA**

SPLIT

EUR/m²

TIP GRAĐEVINE	VRSTA RADOVA	2024.	2025.	
		12/24	3/25	
A1	ELEKTRO INSTALACIJE	147,74	151,52	
A1a		132,95	137,56	
A2		152,26	154,62	
A2a		138,61	142,19	
A2b		117,89	120,35	
A3		143,61	148,09	
A3a		129,35	131,13	
B3		106,82	110,90	
B3a		96,48	98,05	
B3b		86,44	87,55	
C		127,08	130,52	
A1		VODOVOD I KANALIZACIJA	106,09	108,81
A1a			95,47	98,78
A2	109,34		111,03	
A2a	99,54		102,11	
A2b	84,66		86,42	
A3	103,12		106,34	
A3a	92,89		94,16	
B3	76,71		79,64	
B3a	69,28		70,41	
B3b	62,07		62,87	
C	0,00		0,00	

**REKAPITULATIVNI PREGLED CIJENA
GRAĐENJA OBITELJSKIH KUĆA**

SPLIT

EUR/m²

TIP GRAĐEVINE	VRSTA RADOVA	2024.	2025.
		12/24	3/25
A1	CENTRALNO GRIJANJE I KLIMA	238,48	244,59
A1a		214,61	222,06
A2		245,79	249,60
A2a		223,75	229,54
A2b		190,31	194,27
A3		231,82	239,05
A3a		208,81	211,67
B3		172,43	179,02
B3a		155,74	158,27
B3b		139,54	141,33
C		253,54	260,41

**REKAPITULATIVNI PREGLED CIJENA
GRAĐENJA OBITELJSKIH KUĆA**

SPLIT

EUR/m²

TIP GRAĐEVINE	VRSTA RADOVA	2024.	2025.
		<i>12/24</i>	<i>3/25</i>
A1	SVEUKUPNO RADOVI	2.155,39	2.210,63
A1a		2.201,42	2.277,77
A2		2.068,81	2.100,91
A2a		2.150,85	2.206,42
A2b		2.029,46	2.071,70
A3		2.120,16	2.186,29
A3a		2.444,97	2.478,48
B3		1.848,97	1.919,60
B3a		2.031,08	2.064,14
B3b		1.877,26	1.901,35
C		1.896,02	1.947,40

SPLIT – grupa A – prosjek tipova A1–A3a – prosječna cijena po kvartalima (Q1–Q1 2025)

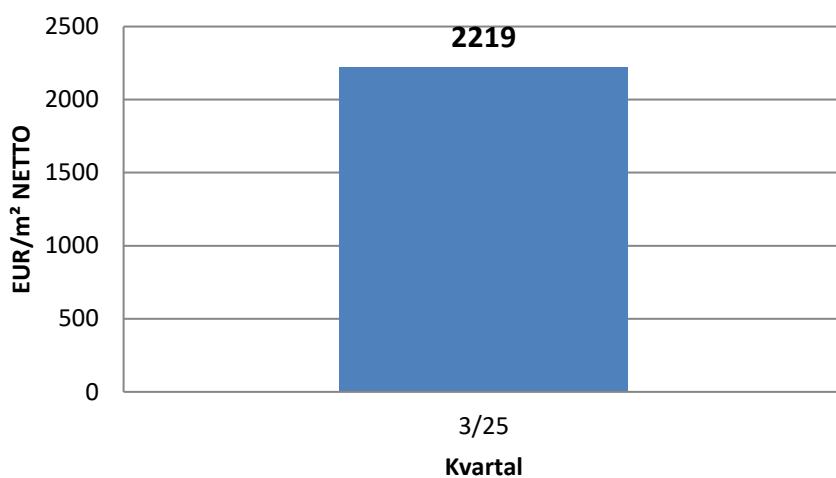

SPLIT – grupa A – prosjek tipova A1–A3a – struktura cijene građenja (Q1 2025)

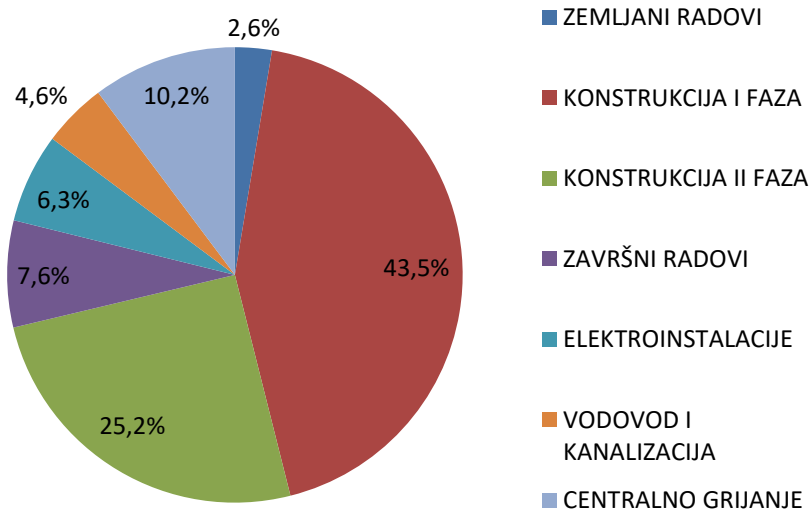

SPLIT – grupa B – prosjek tipova B3–B3b – prosječna cijena po kvartalima (Q1–Q1 2025)

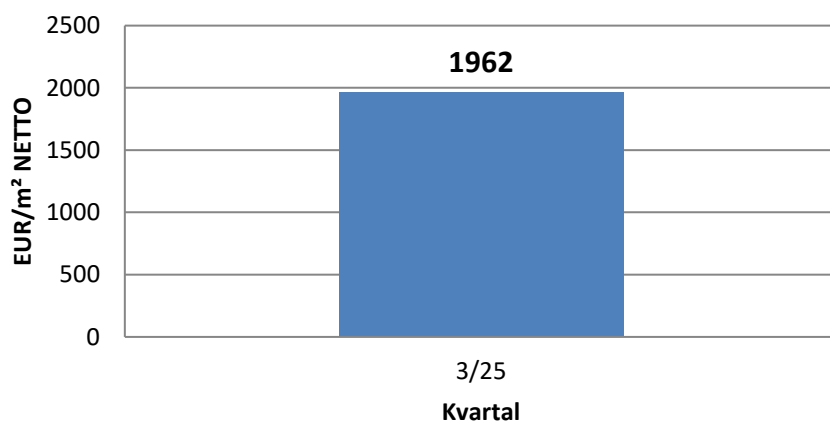

SPLIT – grupa B – prosjek tipova B3–B3b – struktura cijene građenja (Q1 2025)

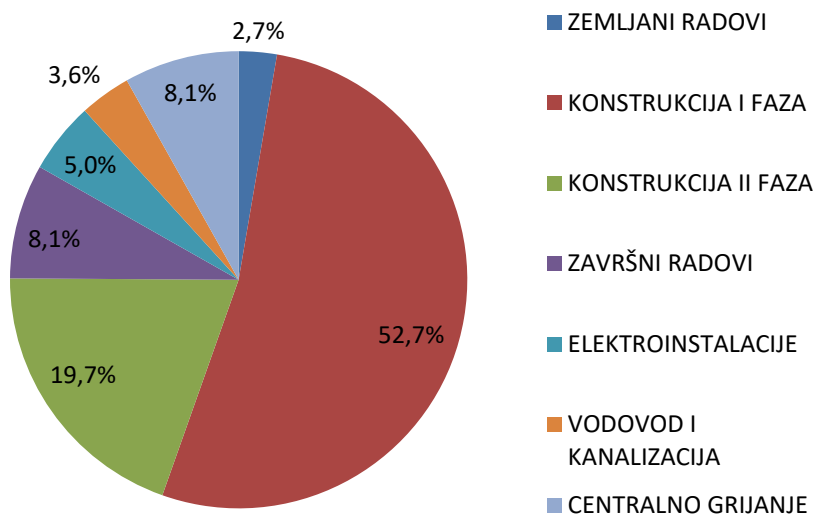

SPLIT – tip C – prosječna cijena po kvartalima (Q1–Q1 2025)

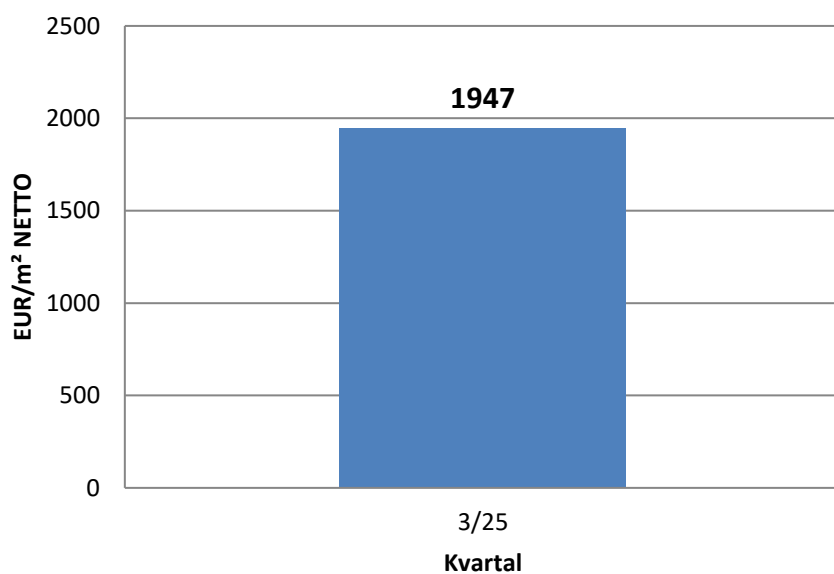

SPLIT – tip C – struktura cijene građenja (Q1 2025)

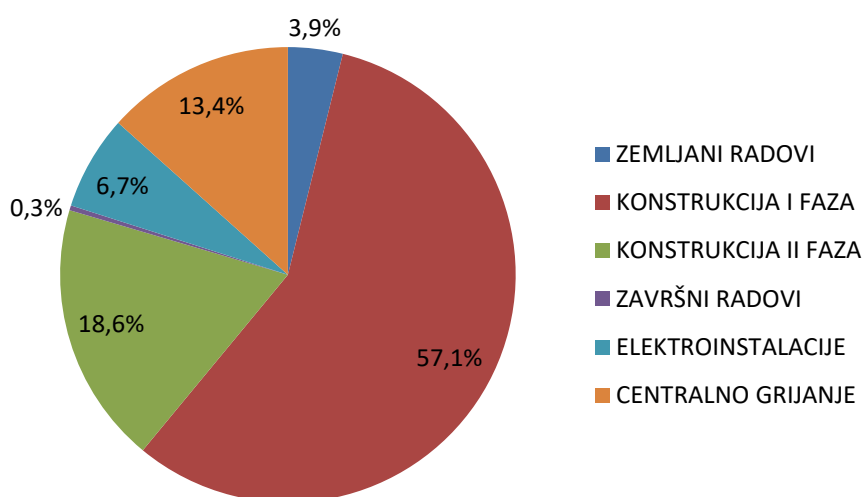

GRAFIČKI PRIKAZ CIJENE GRAĐENJA SPLIT

A-SERIJA OBITELJSKIH KUĆA EUR/M² NETTO

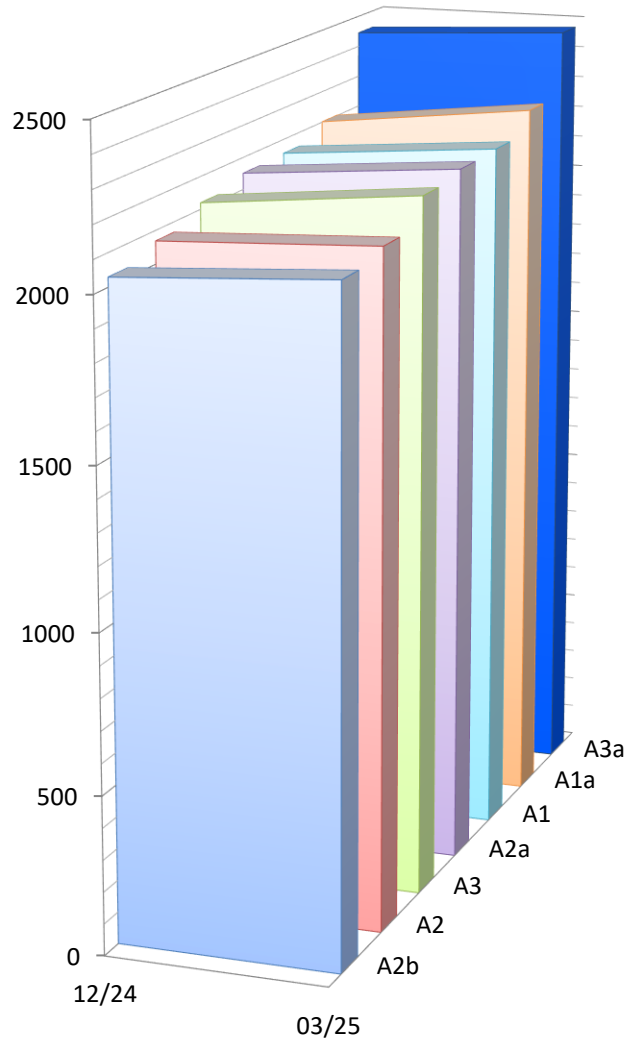

B-SERIJA OBITELJSKIH KUĆA EUR/M² NETTO

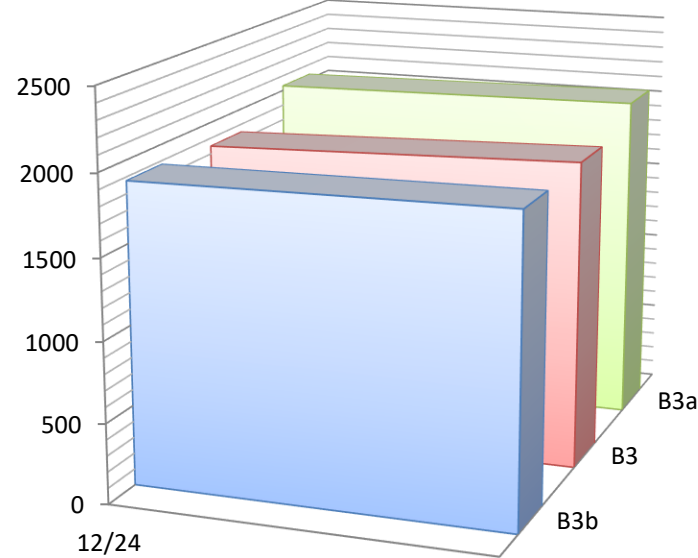

TIP C – EUR/m² NETTO

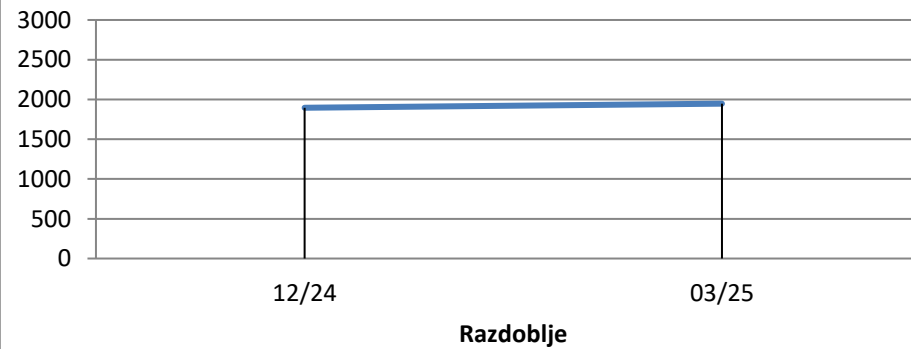

**REKAPITULATIVNI PREGLED CIJENA
GRAĐENJA OBITELJSKIH KUĆA**

ZAGREB

EUR/m²

TIP GRAĐEVINE	VRSTA RADOVA	2024.	2025.	
		12/24	3/25	
A1	ZEMLJANI RADOVI	50,32	51,03	
A1a		56,39	58,05	
A2		54,34	56,23	
A2a		51,43	52,56	
A2b		83,51	84,49	
A3		51,18	53,15	
A3a		57,05	58,57	
B3		45,79	46,62	
B3a		54,46	55,09	
B3b		59,23	61,18	
C		75,60	77,77	
A1		KONSTRUKCIJA I FAZA	919,09	931,89
A1a			1.024,35	1.054,46
A2	875,05		905,59	
A2a	951,63		972,52	
A2b	909,29		919,96	
A3	916,83		952,09	
A3a	1.011,99		1.038,91	
B3	969,00		986,49	
B3a	1.068,57		1.080,85	
B3b	1.053,96		1.088,69	
C	1.093,72		1.125,19	

**REKAPITULATIVNI PREGLED CIJENA
GRAĐENJA OBITELJSKIH KUĆA
ZAGREB**

EUR/m²

TIP GRAĐEVINE	VRSTA RADOVA	2024.	2025.	
		12/24	3/25	
A1	KONSTRUKCIJA II FAZA	468,96	475,49	
A1a		523,42	538,81	
A2		489,19	506,26	
A2a		524,93	536,45	
A2b		528,03	534,22	
A3		526,32	546,56	
A3a		870,05	893,19	
B3		378,13	384,95	
B3a		403,38	408,02	
B3b		387,50	400,26	
C		355,62	365,85	
A1		ZAVRŠNI RADOVI	162,06	164,32
A1a			170,27	175,28
A2	159,76		165,34	
A2a	162,08		165,63	
A2b	163,41		165,33	
A3	165,32		171,68	
A3a	172,09		176,67	
B3	161,63		164,55	
B3a	156,65		158,45	
B3b	160,76		166,06	
C	6,59		6,77	

**REKAPITULATIVNI PREGLED CIJENA
GRAĐENJA OBITELJSKIH KUĆA
ZAGREB**

EUR/m²

TIP GRAĐEVINE	VRSTA RADOVA	2024.	2025.	
		12/24	3/25	
A1	ELEKTRO INSTALACIJE	141,00	142,96	
A1a		132,87	136,78	
A2		144,61	149,65	
A2a		137,42	140,44	
A2b		120,26	121,67	
A3		143,72	149,25	
A3a		133,98	137,54	
B3		110,23	112,22	
B3a		93,93	95,01	
B3b		89,45	92,40	
C		150,17	154,49	
A1		VODOVOD I KANALIZACIJA	101,25	102,66
A1a			95,41	98,22
A2	109,60		113,43	
A2a	98,68		100,85	
A2b	86,36		87,37	
A3	103,21		107,18	
A3a	96,21		98,77	
B3	79,16		80,59	
B3a	67,45		68,23	
B3b	64,23		66,35	
C	0,00		0,00	

**REKAPITULATIVNI PREGLED CIJENA
GRAĐENJA OBITELJSKIH KUĆA**

ZAGREB

EUR/m²

TIP GRAĐEVINE	VRSTA RADOVA	2024.	2025.
		12/24	3/25
A1	CENTRALNO GRIJANJE I KLIMA	227,60	230,77
A1a		214,48	220,79
A2		246,38	254,98
A2a		221,83	226,70
A2b		194,13	196,41
A3		232,01	240,93
A3a		216,27	222,02
B3		177,94	181,15
B3a		151,62	153,37
B3b		144,39	149,15
C		253,39	260,68

**REKAPITULATIVNI PREGLED CIJENA
 GRAĐENJA OBITELJSKIH KUĆA
 ZAGREB**

EUR/m²

TIP GRAĐEVINE	VRSTA RADOVA	2024.	2025.
		12/24	3/25
A1	SVEUKUPNO RADOVI	2.070,29	2.099,12
A1a		2.217,20	2.282,39
A2		2.078,93	2.151,49
A2a		2.148,01	2.195,16
A2b		2.084,99	2.109,44
A3		2.138,58	2.220,82
A3a		2.557,64	2.625,66
B3		1.921,88	1.956,57
B3a		1.996,07	2.019,01
B3b		1.959,53	2.024,09
C		1.935,09	1.990,77

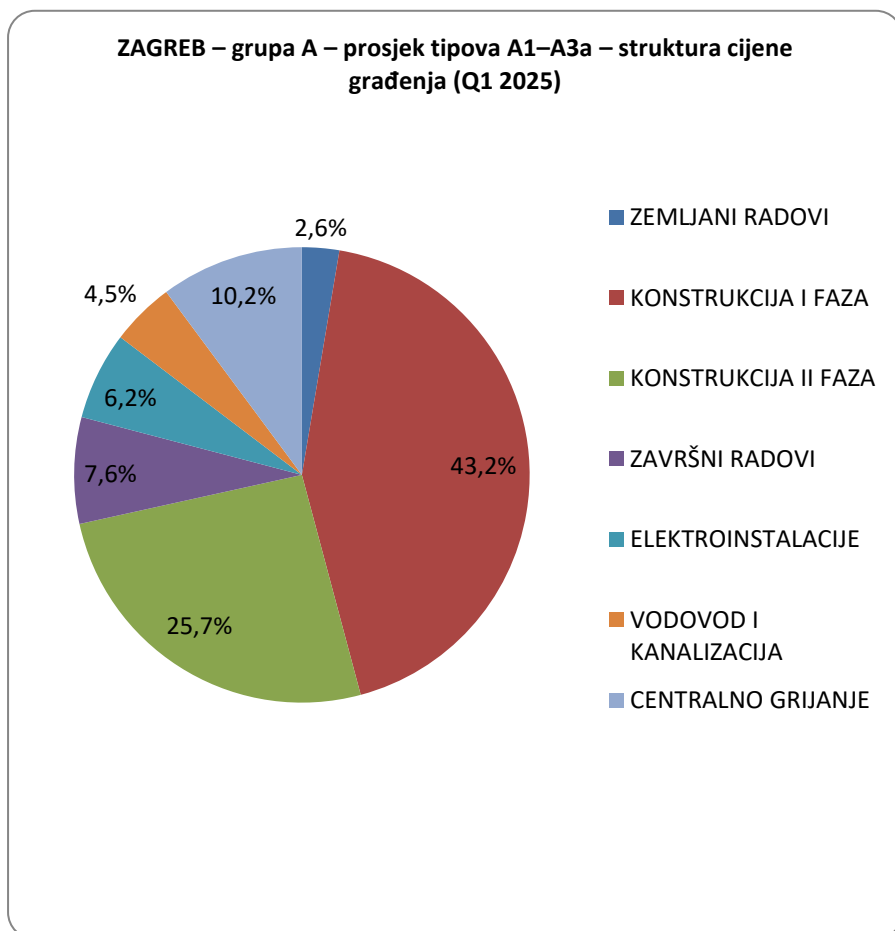
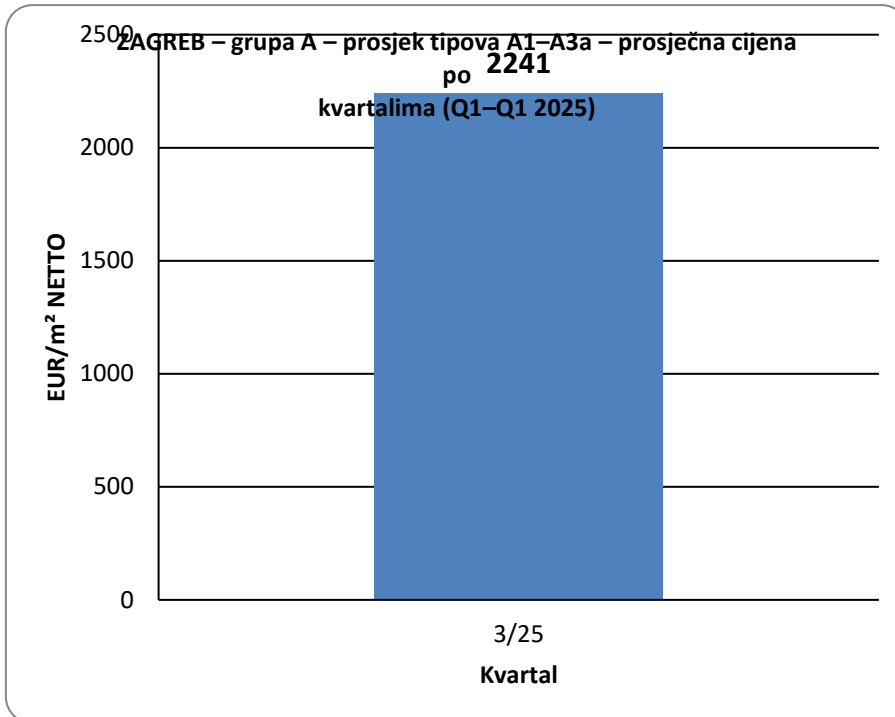

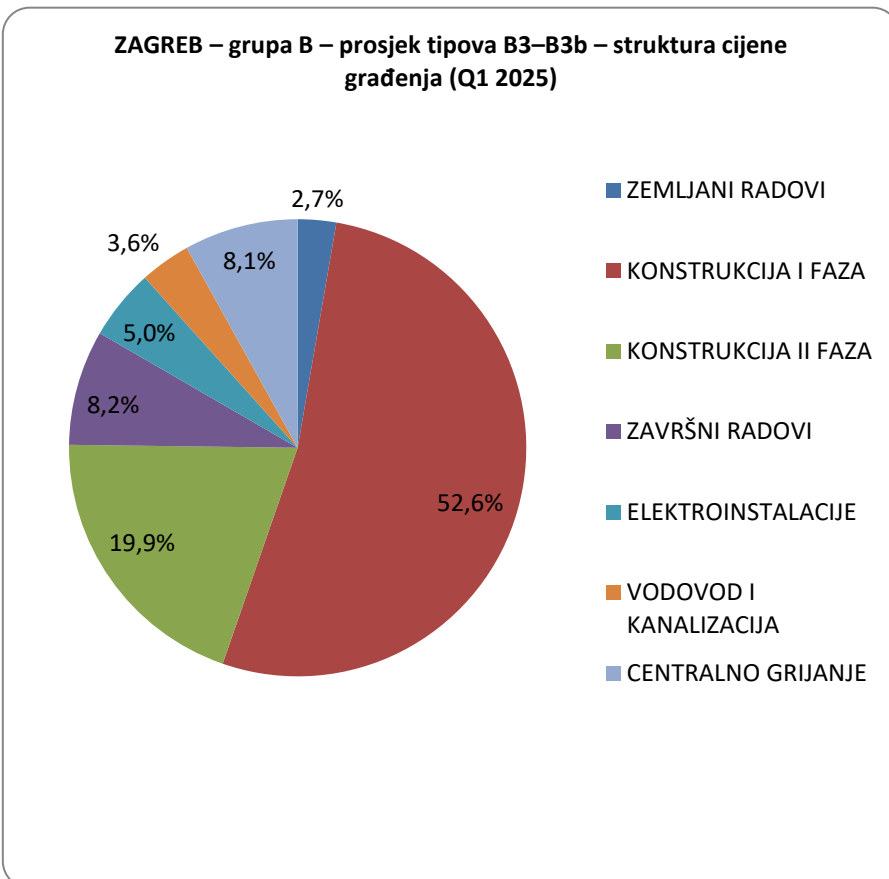
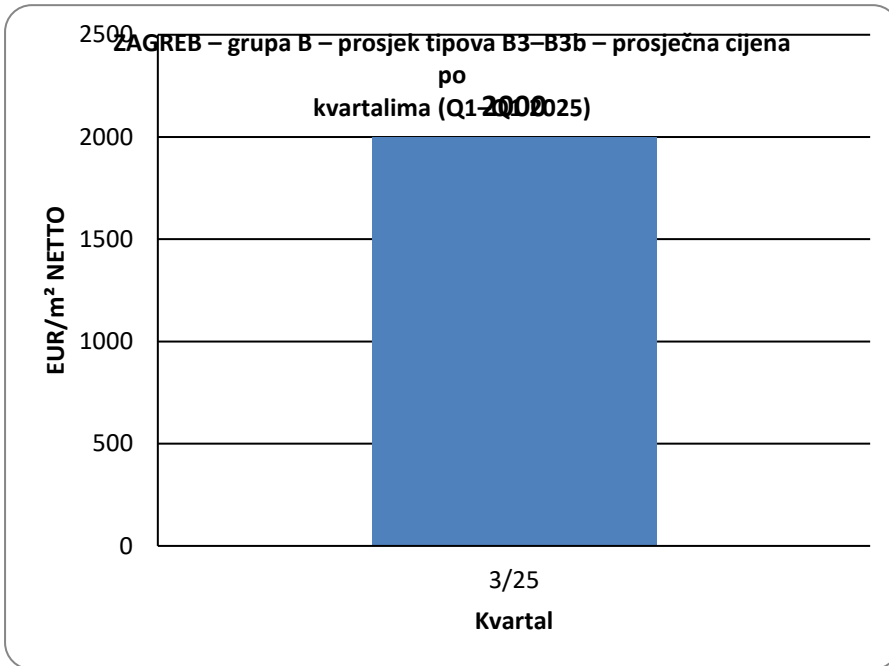

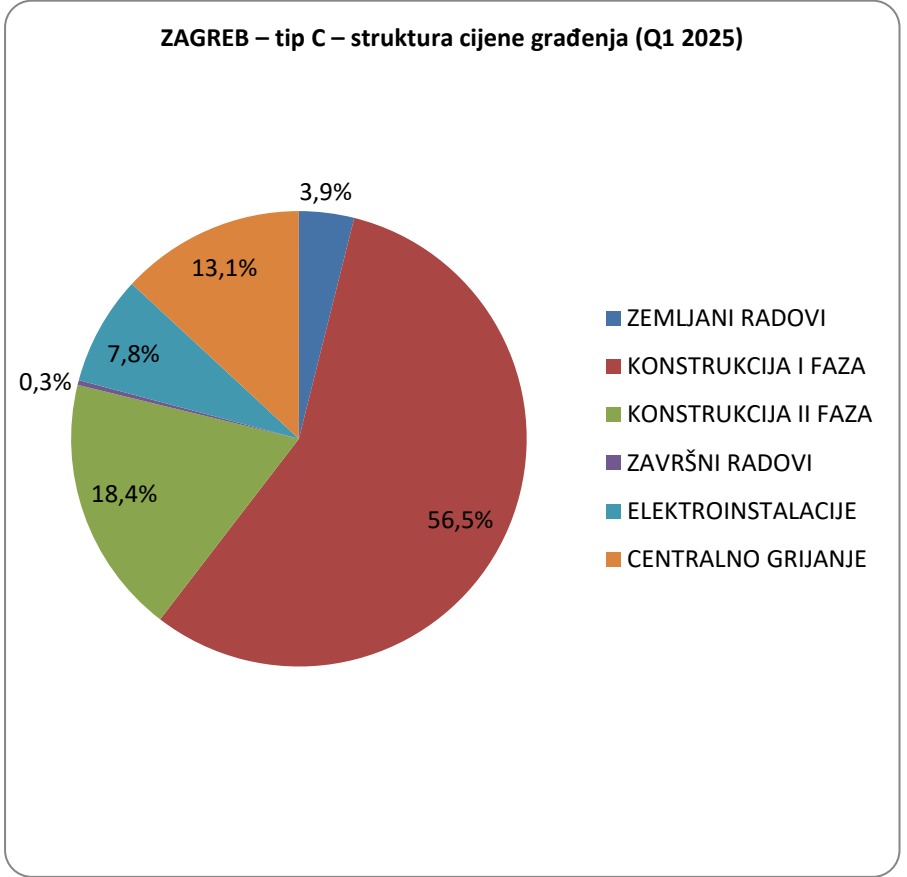
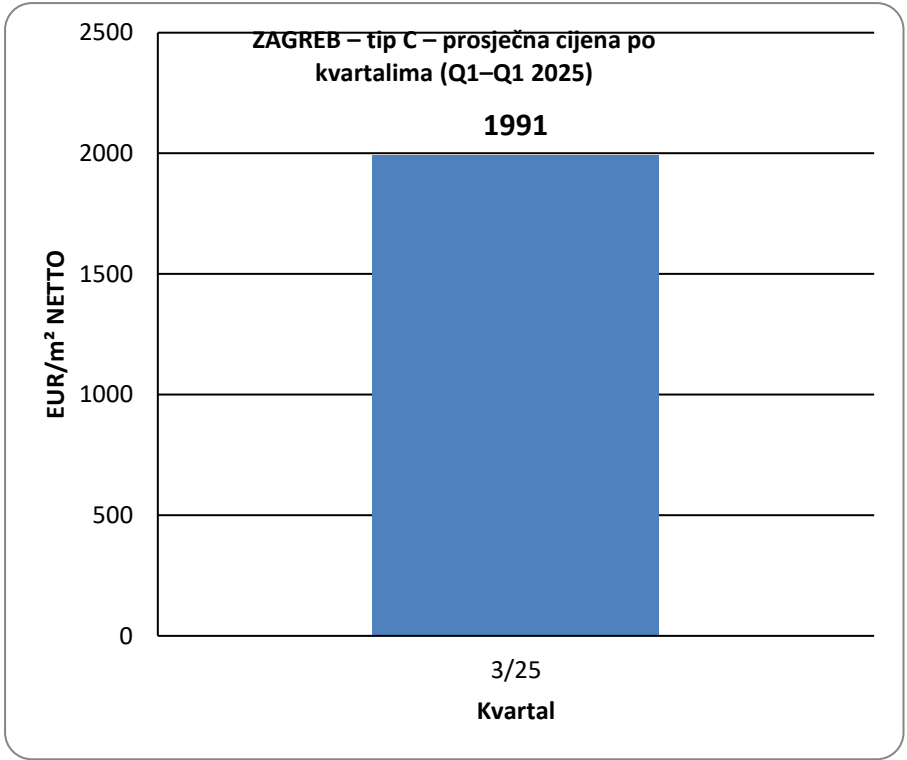

GRAFIČKI PRIKAZ CIJENE GRAĐENJA ZAGREB

A-SERIJA OBITELJSKIH KUĆA EUR/M² NETTO

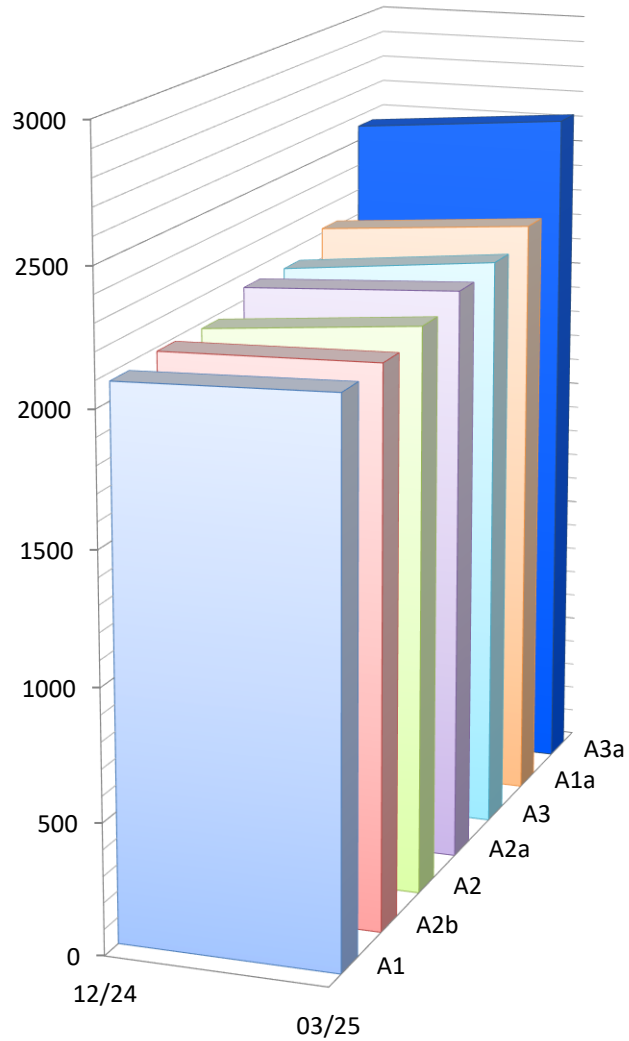

B-SERIJA OBITELJSKIH KUĆA EUR/M² NETTO

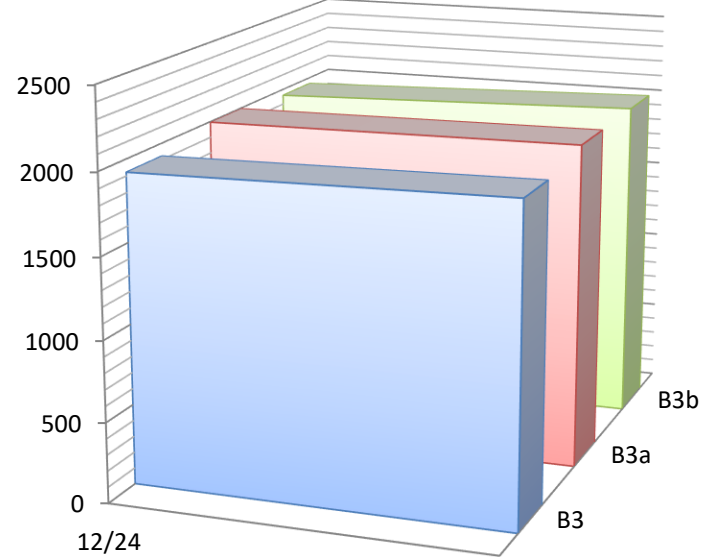

TIP C – EUR/m² NETTO

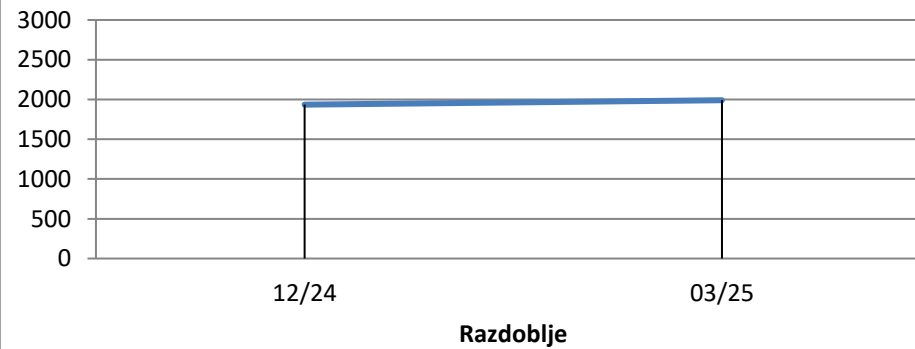

5.2 INDEKSNI NIZOVI PROSJEČNIH CIJENA TIPOVA V, VI I C

**(prikazan je jedinstveni
indeksni niz koji odražava
opći prosjek cijena tipova
V, VI i C)**

INDEKSNI NIZ PROSJEČNIH CIJENA TIPOVA V, VI I C - OSIJEK (3/2024 = 100)

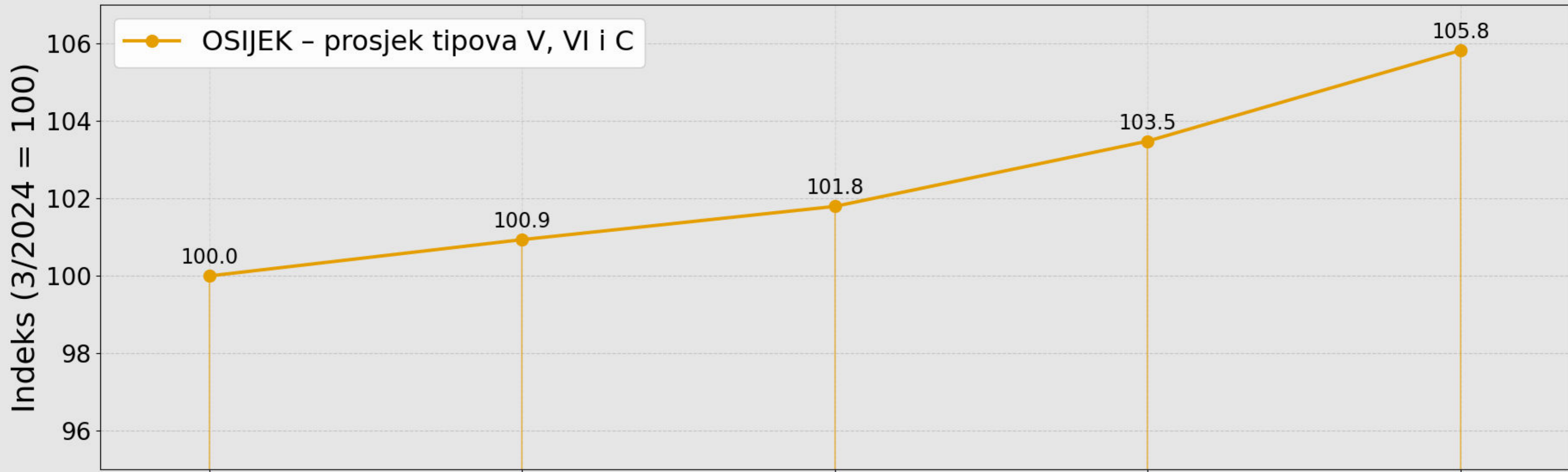

	3/24	6/24	9/24	12/24	3/25
OSIJEK	100.00	100.94	101.80	103.48	105.82

368

INDEKSNI NIZ PROSJEČNIH CIJENA TIPOVA V, VI I C - RIJEKA (3/2024 = 100)

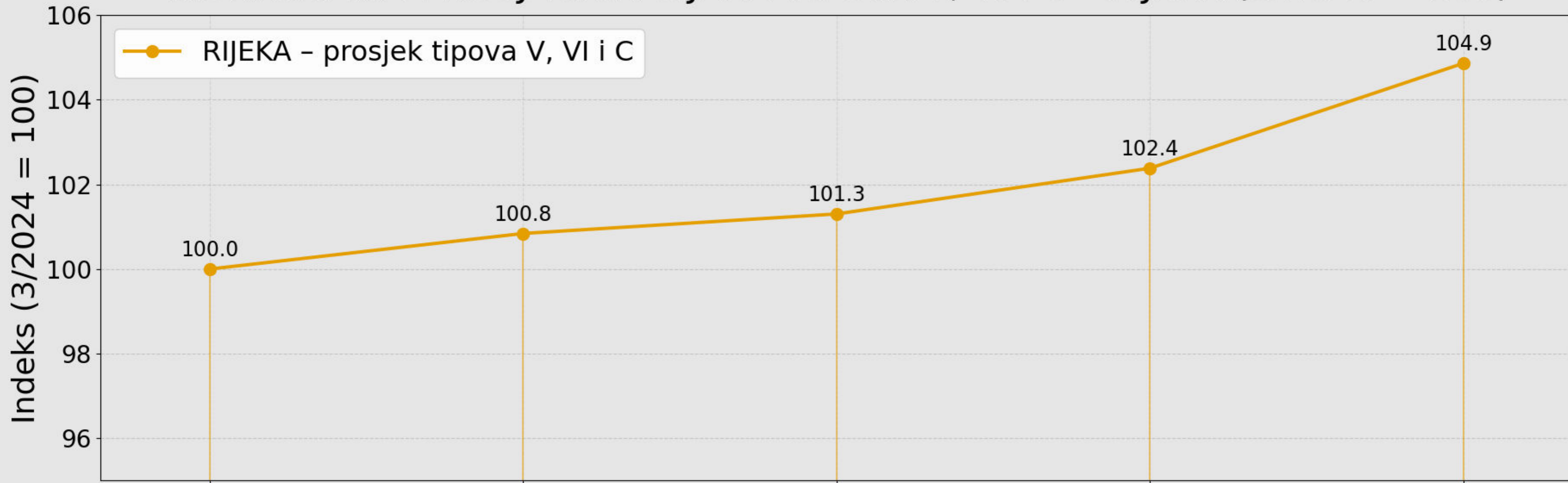

	3/24	6/24	9/24	12/24	3/25 <small>369</small>
RIJEKA	100.00	100.84	101.30	102.38	104.86

INDEKSNI NIZ PROSJEČNIH CIJENA TIPOVA V, VI I C - SPLIT (3/2024 = 100)

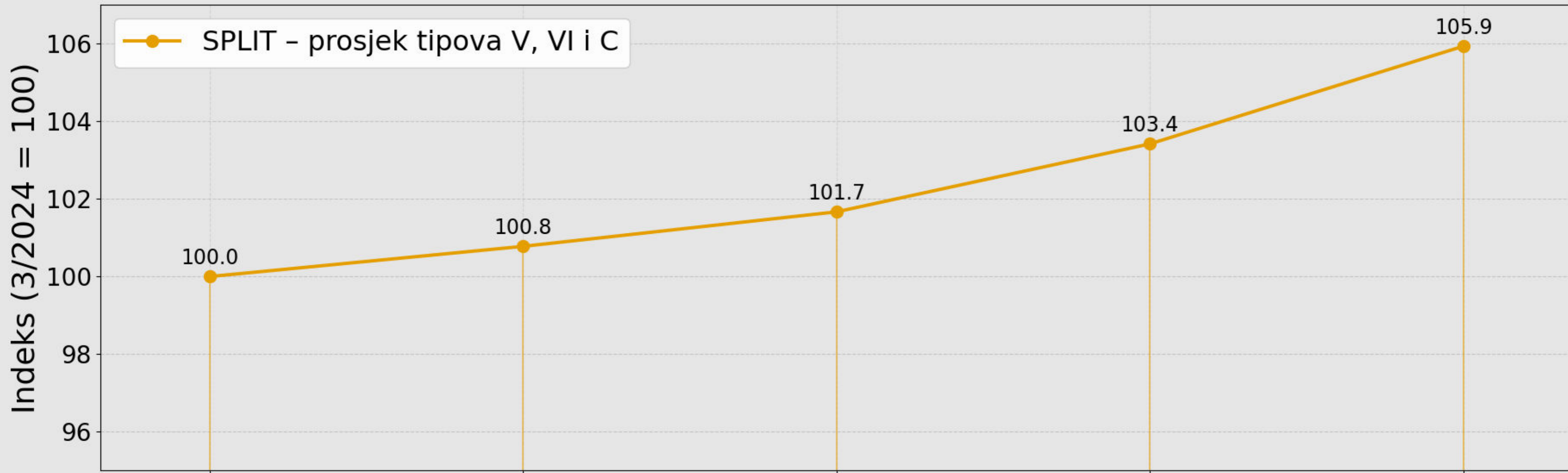

	3/24	6/24	9/24	12/24	3/25 <small>370</small>
SPLIT	100.00	100.78	101.67	103.42	105.93

INDEKSNI NIZ PROSJEČNIH CIJENA TIPOVA V, VI I C - ZAGREB (3/2024 = 100)

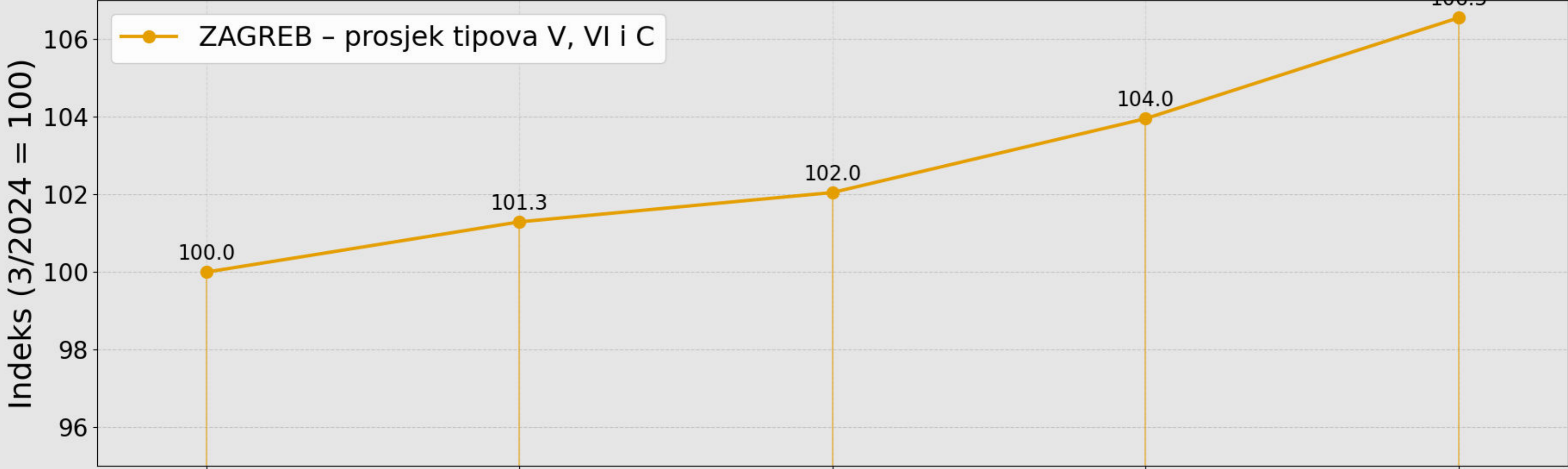

	3/24	6/24	9/24	12/24	3/25
ZAGREB	100.00	101.29	102.05	103.95	106.55

**H. NADOGRAĐNJA I - TROŠKOVI
UKLANJANJA TIPSKIH GRAĐEVINA I
ZBRINJAVANJA GRAĐEVINSKOG
OTPADA NA DEPONJU CCA 10 KM**

**REKAPITULACIJA CIJENE UKLANJANJA I
ZBRINJAVANJA
GRAĐEVINSKOG OTPADA NA DEPONJU UDALJENU
CCA 10 km SPLIT, EUR**

TIP	Rušenje	Zbrinjavanje	Total	EUR/t	EUR/m ³
I	2.416.172,43	106.493,10	2.522.665,53	148,76	328,84
II	3.723.448,88	164.111,47	3.887.560,35	148,76	328,84
III	3.077.440,67	135.638,58	3.213.079,25	148,76	328,84
IV	573.946,92	25.296,78	599.243,71	156,59	346,14
A1	73.587,29	3.243,37	76.830,66	165,30	365,38
A1a	81.831,95	3.606,75	85.438,70	175,02	386,87
A2	60.446,70	2.664,20	63.110,90	175,02	386,88
A2a	68.691,36	3.027,58	71.718,94	175,02	386,87
A2b	79.275,89	3.494,09	82.769,98	175,02	386,87
A3	73.587,29	3.243,37	76.830,66	175,02	386,88
A3a	81.831,95	3.606,75	85.438,70	165,29	365,37
B3	82.056,61	3.616,66	85.673,26	175,02	386,87
B3a	94.506,25	4.165,37	98.671,63	185,96	411,05
B3b	101.742,05	4.484,29	106.226,35	185,96	411,05

**REKAPITULACIJA CIJENE UKLANJANJA I
ZBRINJAVANJA
GRAĐEVINSKOG OTPADA NA DEPONJU UDALJENU
CCA 10 km ZAGREB, EUR**

TIP	Rušenje	Zbrinjavanje	Total	EUR/t	EUR/m ³
I	2.041.818,66	89.942,58	2.131.761,24	125,71	277,88
II	3.146.550,02	138.606,25	3.285.156,27	125,71	277,88
III	2.600.632,19	114.558,44	2.715.190,63	125,71	277,88
IV	485.021,49	21.365,31	506.386,79	132,33	292,51
A1	62.185,92	2.739,30	64.925,22	139,68	308,76
A1a	69.153,17	3.046,21	72.199,39	147,90	326,92
A2	51.081,29	2.250,14	53.331,43	147,90	326,93
A2a	58.048,55	2.557,05	60.605,60	147,90	326,92
A2b	66.993,14	2.951,06	69.944,21	147,90	326,93
A3	62.185,92	2.739,30	64.925,22	147,90	326,93
A3a	69.153,17	3.046,21	72.199,39	139,68	308,76
B3	69.343,03	3.054,58	72.397,60	147,90	326,92
B3a	79.863,77	3.518,02	83.381,78	157,14	347,35
B3b	85.978,48	3.787,37	89.765,85	157,14	347,36

**REKAPITULACIJA CIJENE UKLANJANJA I
ZBRINJAVANJA
GRAĐEVINSKOG OTPADA NA DEPONJU UDALJENU
CCA 10 km OSIJEK, EUR**

TIP	Rušenje	Zbrinjavanje	Total	EUR/t	EUR/m ³
I	2.211.936,30	97.471,71	2.309.408,01	136,19	301,04
II	3.408.710,26	150.209,04	3.558.919,29	136,19	301,04
III	2.817.308,34	124.148,18	2.941.456,52	136,19	301,04
IV	525.431,89	23.153,81	548.585,69	143,36	316,88
A1	67.367,04	2.968,61	70.335,65	151,32	334,49
A1a	74.914,79	3.301,21	78.216,00	160,22	354,16
A2	55.337,21	2.438,50	57.775,72	160,22	354,17
A2a	62.884,96	2.771,10	65.656,06	160,22	354,16
A2b	72.574,79	3.198,10	75.772,89	160,22	354,17
A3	67.367,04	2.968,61	70.335,65	160,22	354,17
A3a	74.914,79	3.301,21	78.216,00	151,32	334,49
B3	75.120,46	3.310,28	78.430,74	160,22	354,16
B3a	86.517,75	3.812,51	90.330,27	170,24	376,30
B3b	93.141,92	4.104,41	97.246,34	170,24	376,30

**REKAPITULACIJA CIJENE UKLANJANJA I
ZBRINJAVANJA
GRAĐEVINSKOG OTPADA NA DEPONJU UDALJENU
CCA 10 km RIJEKA, EUR**

TIP	Rušenje	Zbrinjavanje	Total	EUR/t	EUR/m ³
I	2.382.121,77	104.933,01	2.487.054,78	146,66	324,20
II	3.670.975,02	161.707,29	3.832.682,31	146,66	324,20
III	3.034.070,89	133.651,52	3.167.722,40	146,66	324,20
IV	565.858,40	24.926,19	590.784,59	154,38	341,26
A1	72.550,23	3.195,85	75.746,09	162,96	360,22
A1a	80.678,70	3.553,92	84.232,62	172,55	381,41
A2	59.594,84	2.625,17	62.220,00	172,55	381,42
A2a	67.723,30	2.983,23	70.706,53	172,55	381,41
A2b	78.158,67	3.442,91	81.601,58	172,55	381,41
A3	72.550,23	3.195,85	75.746,09	172,55	381,41
A3a	80.678,70	3.553,92	84.232,62	162,96	360,22
B3	80.900,20	3.563,67	84.463,87	172,55	381,41
B3a	93.174,39	4.104,35	97.278,75	183,33	405,25
B3b	100.308,22	4.418,60	104.726,82	183,33	405,25

**H.1 NADOGRADNJA I - TROŠKOVI
UKLANJANJA STARIJIH
(TRADICIJSKIH) GRAĐEVINA I
ZBRINJAVANJA GRAĐEVINSKOG
OTPADA NA DEPONJU CCA 10 KM**

TRADICIJSKA DRVENA OBITELJSKA KUĆA

Opis oblika i veličine zgrade

Stambena zgrada - obiteljska kuća za 3-4 osobe u jednoj stambenoj jedinici. Kuća ima prizemlje i kat (PR + 1), pravokutnog tlocrta približnih dimenzija 10,20 × 10,00 m. Krov je jednostavan dvostrešni, umjerenog nagiba, s pokrovom od glinenog crijepa. Građevinska bruto površina (GBP) i neto korisna površina (NKP) dane su po etažama u tablicama.

Tablica 1 - Građevinska bruto površina (GBP)

ETAŽA	GBP [m ²]
PR	102,00
1. kat	102,00
UKUPNO GBP	204,00

Tablica 2 - Neto korisna površina (NKP)

ETAŽA	NKP [m ²]
PR	84,00
1. kat	83,00
UKUPNO NKP	167,00

Oblikovanje i organizacija prostora

U prizemlju se nalaze ulazni trijem, hodnik sa stubištem, dnevni boravak s blagovaonicom, kuhinja, manja soba (radna ili gostinjska), kupaonica te spremište ili manja tehnička prostorija. Na katu su tri spavaće sobe, kupaonica i manji sanitarni prostor, povezani hodnikom. Prostorije su skromnih dimenzija, s nižim etažnim visinama i manjim otvorima nego u novijim kućama.

Grijanje i komunalne instalacije

Grijanje je uglavnom lokalno, pećima na kruta goriva ili jednostavnim malim sustavima. Instalacije vode, odvodnje i električne energije izvedene su u osnovnom opsegu, bez suvremenih sustava ventilacije i hlađenja. Vanjski zidovi i krov u pravilu nemaju cjelovitu toplinsku izolaciju, pa su toplinski gubici veći.

Konstrukcija i materijali

Nosive konstrukcije čine drveni zidovi i drveni stropovi tradicijskog tipa, bez armiranobetonskih serklaža. Vanjski zidovi mogu biti masivno drvo ili drveni kostur s ispunom, oslonjeni na jednostavne trakaste ili točkaste temelje. Međukatna konstrukcija je drveni strop s gredama i daščanom oplatom, a krov nosi drvena krovna konstrukcija s pokrovom od glinenog crijepa. U proračunima se ovakav sustav može pojednostavljeno prikazati pločastim drvenim elementima (npr. CLT) radi usporedbe s drugim tipovima. Kuća je male vlastite mase i ovisna o stanju drvene konstrukcije. Dimnjaci su u ovakvim kućama uglavnom zidani opekom ili kamenom.

DRVENA KUĆA (STARA GRADNJA)

SITUACIJA

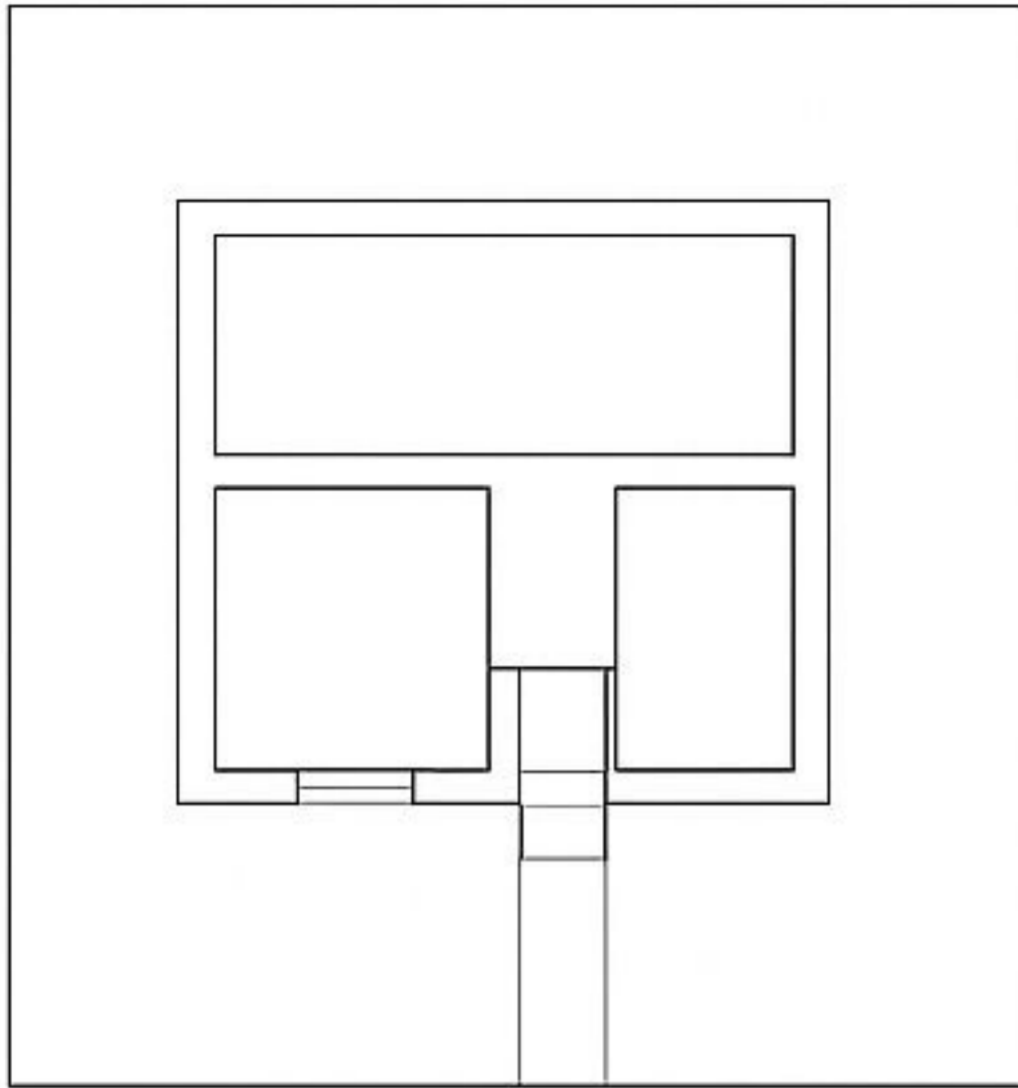

PRIZEMLJE

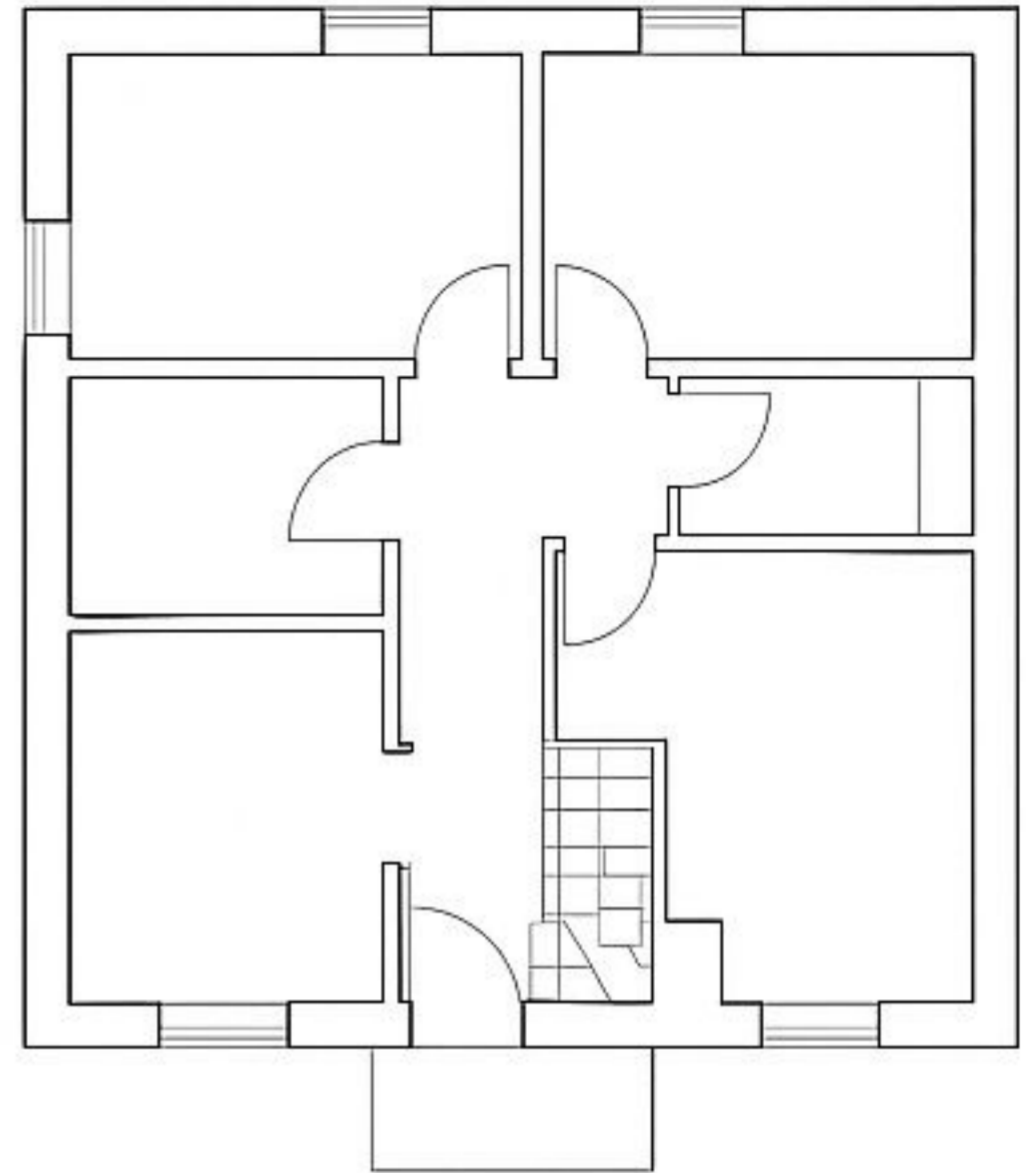

1. KAT

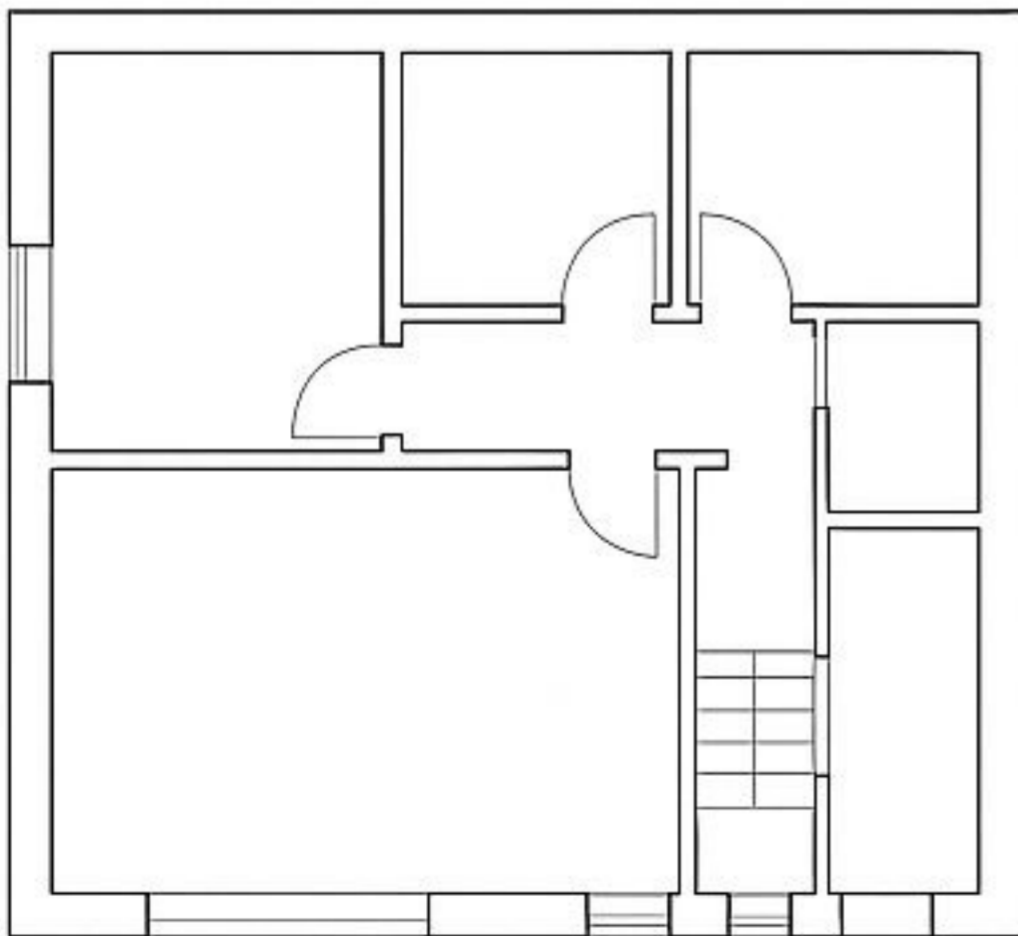

PRESJEK

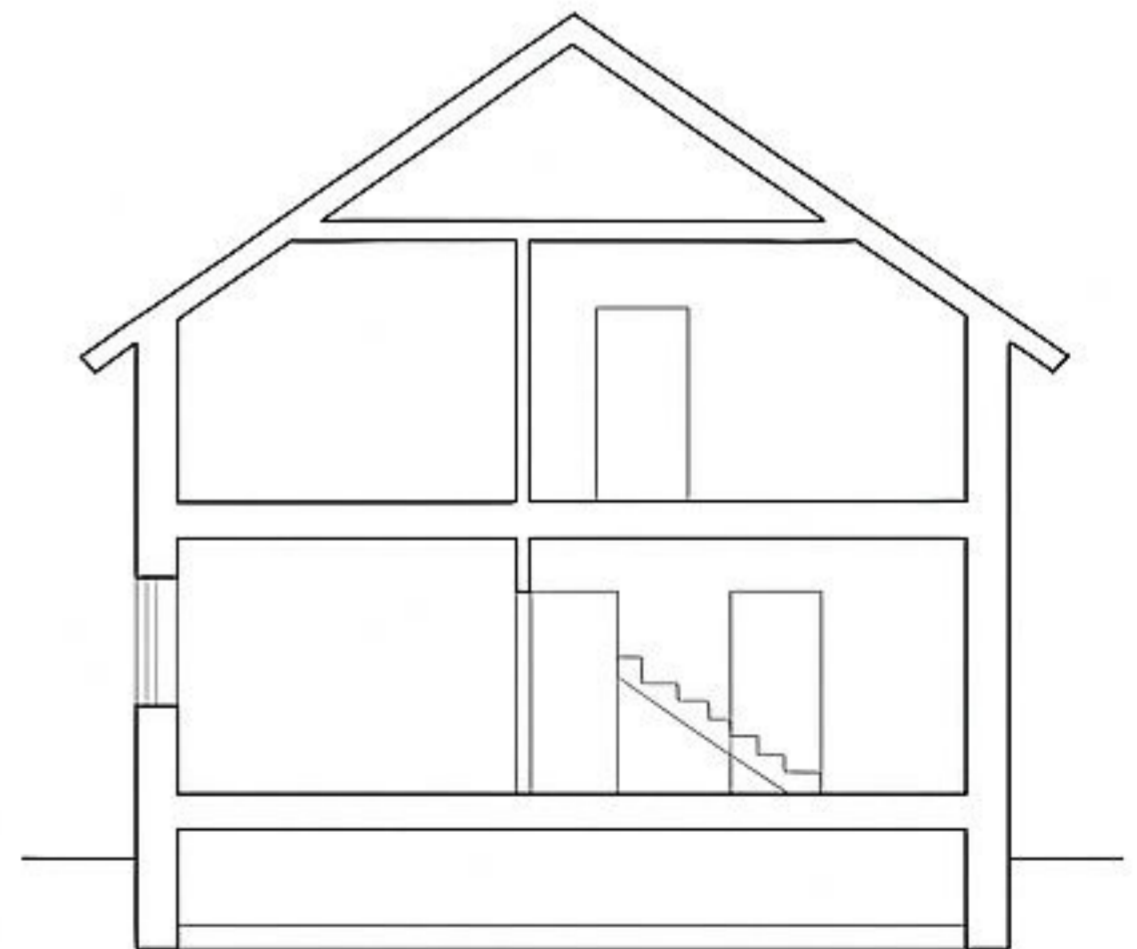

TRADICIJSKA ZIDANA OBITELJSKA KUĆA

Opis oblika i veličine zgrade

Stambena zgrada - obiteljska kuća za 4 osobe, s jednom stambenom jedinicom. Kuća ima prizemlje i kat (PR + 1), pravokutnog tlocrta približnih dimenzija 11,28 × 9,08 m. Volumen je jednostavan, s dvostrešnim krovom i pokrovom od glinenog crijepa. GBP i NKP po etažama prikazane su u tablicama.

Tablica 1 - Građevinska bruto površina (GBP)

ETAŽA	GBP [m ²]
PR	102,27
1. kat	102,27
UKUPNO GBP	204,56

Tablica 2 - Neto korisna površina (NKP)

ETAŽA	NKP [m ²]
PR	77,75
1. kat	81,47
UKUPNO NKP	159,22

Oblikovanje i organizacija prostora

Prizemlje je organizirano kao dnevna zona: ulazni hodnik sa stubištem, dnevni boravak s blagovaonicom, kuhinja, manja radna ili gostinjska soba te osnovni sanitarni prostor i spremište. Kat je spavaća zona s dvjema ili trima spavaćim sobama, kupaonicom i manjim dodatnim sanitarnim prostorom. Raspored prostorija je kompaktan, s relativno masivnim zidovima i umjerenim brojem otvora, tipičan za zidane kuće sredine 20. stoljeća.

Grijanje i komunalne instalacije

Grijanje je rješavano klasičnim sustavima - manjim kotlom i radiatorima ili pojedinačnim pećima na kruta ili tekuća goriva. Instalacije vode, odvodnje i električne energije izvedene su skromno, bez suvremenih regulacijskih i ventilacijskih sustava. Vanjski zidovi i krov uglavnom nisu toplinski izolirani, pa je razina energetske svojstava niža od današnjih standarda.

Konstrukcija i materijali

Nosivi zidovi izvedeni su od pune opeke starog ili novog formata, većih debljina (oko 45 cm u prizemlju i na katu). Zidovi su bez armiranobetonskih serklaža; stabilnost se postiže masivnošću i rasporedom nosivog zida i međusobnim vezanjem zidova. Stropovi su drveni s daščanom oplatom i nasipom ili jednostavne armiranobetonske ploče ili polumontažni stropovi sa opečnom ispunom (monta stropovi), ovisno o varijanti. Krov je drvena krovna konstrukcija s glinenim crijepom. Kuća je masivna, s većom vlastitom težinom od drvene kuće i bez toplinske ovojnice.

ZIDANA KUĆA (STARA GRADNJA)

SITUACIJA

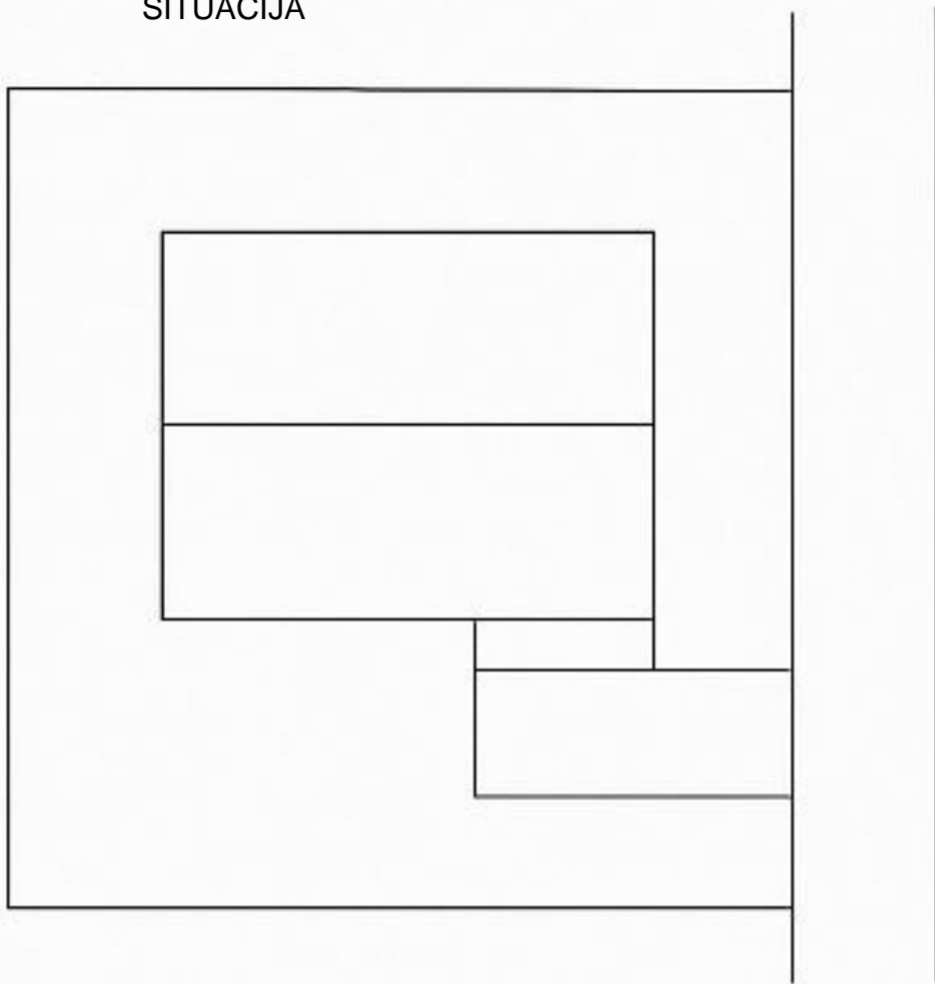

PRIZEMLJE

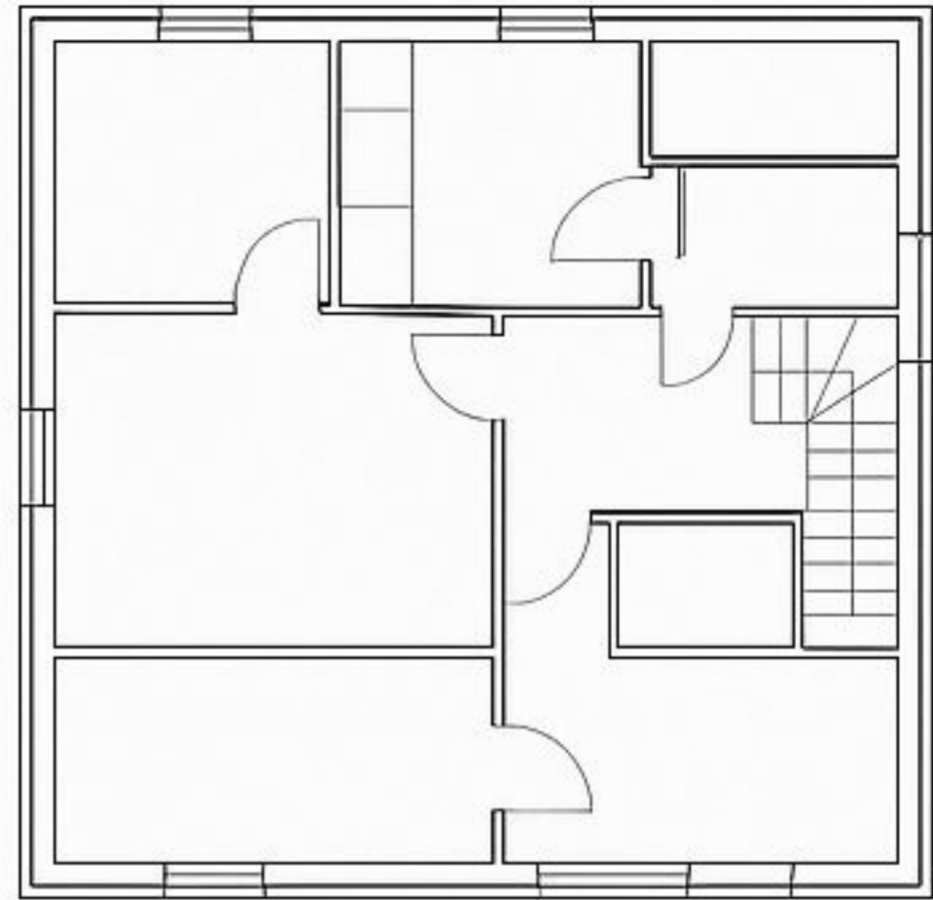

1. KAT

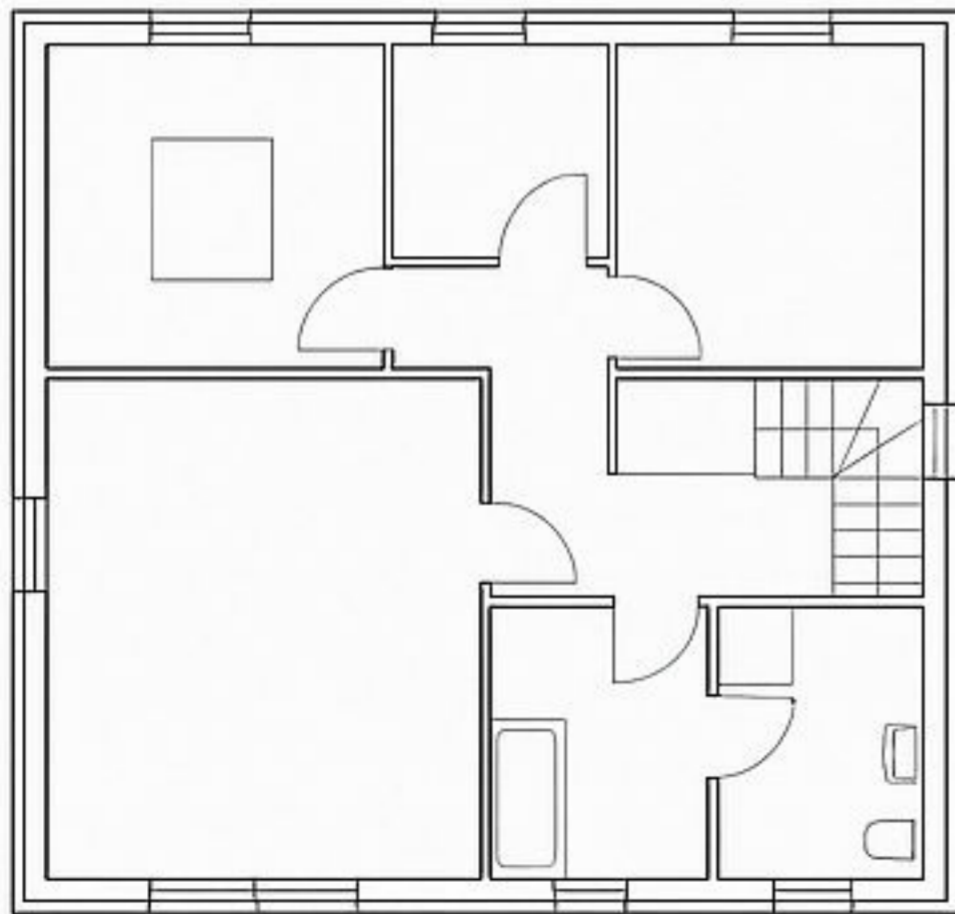

PRESJEK

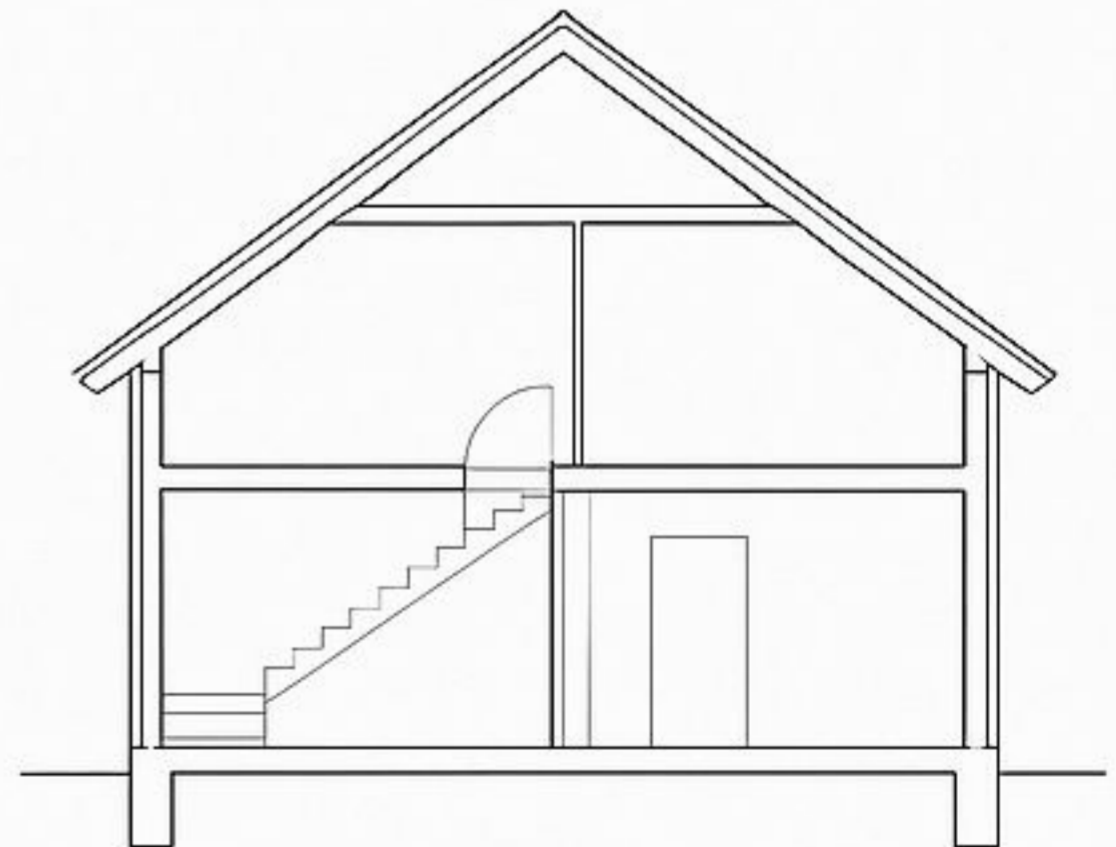

**REKAPITULACIJA CIJENE UKLANJANJA I ZBRINJAVANJA
GRAĐEVINSKOG OTPADA NA DEPONJU UDALJENU
CCA 10 km**

REKAPITULACIJA CIJENE UKLANJANJA I ZBRINJAVANJA GRAĐEVINSKOG OTPADA NA DEPONJU UDALJENU CCA 10 km, OSIJEK, EUR

TIP	Otpad, t	Rušenje	Zbrinjavanje	Total	EUR/t	EUR/m ³
Tradicionalna zidana kuća	491	42.688,50	4.412,10	47.100,60	95,93	230,25
Tradicionalna drvena kuća	122	17.380,80	2.478,60	19.859,40	162,78	97,35

REKAPITULACIJA CIJENE UKLANJANJA I ZBRINJAVANJA GRAĐEVINSKOG OTPADA NA DEPONJU UDALJENU CCA 10 km RIJEKA, EUR

TIP	Otpad, t	Rušenje	Zbrinjavanje	Total	EUR/t	EUR/m ³
Tradicionalna zidana kuća	491	41.207,50	4.480,00	45.687,50	93,05	223,35
Tradicionalna drvena kuća	122	16.646,40	2.616,30	19.262,70	157,89	94,43

REKAPITULACIJA CIJENE UKLANJANJA I ZBRINJAVANJA GRAĐEVINSKOG OTPADA NA DEPONJU UDALJENU CCA 10 km SPLIT, EUR

TIP	Otpad, t	Rušenje	Zbrinjavanje	Total	EUR/t	EUR/m ³
Tradicionalna zidana kuća	491	35.239,50	4.011,00	39.250,50	79,94	191,88
Tradicionalna drvena kuća	122	14.198,40	2.340,90	16.539,30	135,57	81,08

REKAPITULACIJA CIJENE UKLANJANJA I ZBRINJAVANJA GRAĐEVINSKOG OTPADA NA DEPONJU UDALJENU CCA 10 km ZAGREB, EUR

TIP	Otpad, t	Rušenje	Zbrinjavanje	Total	EUR/t	EUR/m ³
Tradicionalna zidana kuća	491	35.300,00	3.926,30	39.226,30	79,89	191,76
Tradicionalna drvena kuća	122	14.320,00	2.204,10	16.524,10	135,44	81,00