

standardna kalkulacija standardna kalkulacija standardna kalkulacija standardna kalkulacija standardna kalkulacija standardna

kalkulaci **BILTEN** ulacija standardna kalkulacija stande **VI. 2024.** Ina kalkulacija

standardna kalkulacija standardna kalkulacija standardna kalkulacija standardna kalkulacija standardna kalkulacija standardna

kalkulacija standardna kalkulacija standardna kalkulacija standardna kalkulacija standardna kalkulacija standardna kalkulacija

standardna kalkulacija standardna kalkulacija standardna kalkulacija standardna kalkulacija standardna kalkulacija standardna

kalkulacija standardna kalkulacija standardna kalkulacija standardna kalkulacija standardna kalkulacija standardna kalkulacija

standardna kalkulacij, ardna kalkulacija standardna
kalkulacija standar **STANDARDNA** kalkulacija standardna kalkulacija
KALKULACIJA
standardna kalkulacij, ardna kalkulacija standardna

kalkulacija standardna kalkulacija standardna kalkulacija standardna kalkulacija standardna kalkulacija standardna kalkulacija

standardna kalku **RADOVA U VISOKOGRADNJI** alkulacija standardna
kalkulacija star **- NADOGRADNJA I -** standardna kalkulacija

standardna kalkulacija standardna kalkulacija standardna kalkulacija standardna kalkulacija standardna kalkulacija standardna



kalkulacija standardna kalkulacija standardna kalkulacija standardna kalkulacija standardna kalkulacija standardna kalkulacija

standardna kalkulacija standardna kalkulacija standardna kalkulacija standardna kalkulacija standardna kalkulacija standardna

kalkulacija standardna kalki **INSTITUT IGH, d.d.** ulacija standardna kalkulacija

standardna kalkulacija standardna kalkulacija standardna kalkulacija standardna kalkulacija standardna kalkulacija standardna

kalkulacija standardna kalkulacija standardna kalkulacija standardna kalkulacija standardna kalkulacija standardna kalkulacija



REPUBLIKA HRVATSKA
Ministarstvo prostornoga uređenja,
graditeljstva i državne imovine

Bilten je izrađen u suradnji s Ministarstvom prostornoga uređenja, graditeljstva i državne imovine.

Izrada Biltena: Novelacija standardne kalkulacije radova u visokogradnji sa izradom u standardnoj opremi i nadogradnja I: Samostojeće obiteljske kuće i obiteljske kuće u nizu za II. Q 2024. godine financira se sredstvima Ministarstva prostornoga uređenja, graditeljstva i državne imovine.

STANDARDNA KALKULACIJA RADOVA U VISOKOGRADNJI NADOGRADNJA I

BILTEN VI. - 2024.

ZAGREB, LIPANJ 2024.

**STANDARDNA KALKULACIJA
RADOVA U VISOKOGRADNJI - NADOGRADNJA I**

BILTEN VI. - 2024.

IZDAVAČ:

INSTITUT IGH, d.d.

UREDNIŠTVO:

INSTITUT IGH, d.d.

10000 Zagreb, Janka Rakuše 1

tel.: 01 / 6 125 125

igh@igh.hr

Elektronička obrada podataka - programski paket "SGKA - IGH"

**BILTEN JE IZDAN ZA NARUČITELJA - REPUBLIKA HRVATSKA, MINISTARSTVO
PROSTORNOGA UREĐENJA, GRADITELJSTVA I DRŽAVNE IMOVINE**

Bilten VI. 2024. STANDARDNA KALKULACIJA RADOVA U VISOKOGRADNJI - NADOGRADNJA I, Naručitelj stavlja na svoju internetsku stranicu, a objavljeni Bilten sve zainteresirane pravne i fizičke osobe, a primarno koje se bave poslovima prostornoga planiranja, gradnje, projektiranja, vještačenja i procjenama vrijednosti nekretnina, mogu preuzimati bez ikakve novčane naknade, a korisnici prilikom korištenja podataka trebaju navesti izvor podataka.

SADRŽAJ:

PREDGOVOR	6
A. CJENIK MATERIJALA.....	11
B. CJENIK MATERIJALA.....	14
C. PROSJEČNE BRUTTO SATNICE RADNIKA	28
D. CJENIK STROJEVA I VOZILA	30
E. CJENIK RADOVA	46
0. RUŠENJE	47
1. ZEMLJANI RADOVI	48
11 Predradnje.....	48
12 Iskopi	49
13 Nasipanja i razastiranja	50
19 Transporti.....	50
2. KONSTRUKCIJA GRAĐEVINE 1. FAZA	51
21 Betonski radovi.....	51
22 Armirano betonski radovi.....	51
24 Montažne konstrukcije i elementi	54
25 Armirački radovi	55
26 Tesarski radovi	56
27 Zidarski radovi	58
28 Građevinski radovi uz instalacije.....	65
3. KONSTRUKCIJA GRAĐEVINE 2. FAZA	66
31 Izolaterski radovi	66
32 Krovopokrivački radovi.....	67
33 Limarski radovi.....	68
34 Stolarski radovi	68
35 Bravarski radovi.....	74
36 Staklarski radovi	77
37 Podne podloge	78
4. ZAVRŠNI RADOVI	79
41 Teracerski radovi	79
42 Keramičarski radovi	80
43 Podovi	82
44 Soboslikarsko ličilački radovi.....	82
45 Tapetarski radovi	83
46 Oblaganje drvenim, kamenim i umjetnim pločama	84
47 Završnomontažerski radovi.....	84
5. ELEKTROINSTALATERSKI RADOVI	85
52 Elektroinstalacije jake struje	85

6. VODOVOD I KANALIZACIJA	93
61 Instalacije vodovoda i kanalizacije u građevinama.....	93
611 Instalacije hladne vode.....	93
613 Instalacije kanalizacije.....	97
614 Sanitarni uređaji i armatura.....	99
615 Protupožarna zaštita.....	100
7. CENTRALNO GRIJANJE I KLIMATIZACIJA.....	101
75 Instalacije centralnog grijanja	101
751 Ogrjevna tijela	101
752 Elementi za postavu ogrjevnih tijela	102
753 Armature ogrjevnih tijela	102
754 Cijevi.....	104
755 Zaporna armatura	105
756 Čišćenje, ličenje i izolacija.....	108
757 Ispitivanje i balansiranje.....	108

F. PRORAČUN CIJENE GRAĐENJA TIPSKIH GRAĐEVINA..... 110

1. Tipska građevina I	111
2. Tipska građevina II	126
3. Tipska građevina III.....	141
4. Tipska građevina IV.....	156
5. Numerički i grafički rekapitulativni pregled	170
6. Proračun etalonske cijene stana	183

NADOGRADNJA I - CIJENE GRAĐENJA TIPSKIH GRAĐEVINA V i VI..... 185

Tipska građevina V - A.1	186
Tipska građevina V - A.1.a	198
Tipska građevina V - A.2	210
Tipska građevina V - A.2.a	222
Tipska građevina V - A.2.b.....	234
Tipska građevina V - A.3	247
Tipska građevina V - A.3.a	258
Tipska građevina VI - B.3.....	270
Tipska građevina VI - B.3.a	282
Tipska građevina VI - B.3.b	294
Samostojeća pomoćna građevina C.....	306

H. NADOGRADNJA I - TROŠKOVI UKLANJANJA TIPSKIH GRAĐEVINA I ZBRINJAVANJA GRAĐEVINSKOG OTPADA NA DEPONJU CCA 10 KM 312

PREDGOVOR

Bilten "Standardna kalkulacija radova u visokogradnji" bazira se na:

- standardnim opisima elementarnih radnih procesa, stavkama troškovnika
 - standardnim normativima
 - standardnim faktorima za pridruživanje indirektnih troškova
- Standardni opisi elementarnih radnih procesa dobiveni su na osnovu analize baze podataka obračunskih troškovnika stambenih građevina. Analizom su ustanovljene stavke koje se najčešće javljaju u troškovnicima i stavke koje čine elementarne opise radnih procesa.

Nakon toga za sve stavke su analizirani radni procesi i dobiveni su normativi standardnih stavaka. Svi podaci nalaze se u knjizi P. Đukana: "Standardna kalkulacija radova u visokogradnji.

Cijena sata rad stroja se dobiva kalkulacijom na osnovu prikupljenih podataka o:

- cijeni strojeva (od proizvođača)
- ekonomskom broju sati
- godišnjem fondu sati rada stroja
- cijeni sata stroja
- cijeni materijala potrebnih za rad stroja
- amortizacijskoj stopi
- kamatama na sredstva za nabavu stroja
- troškovima investicijskog održavanja
- troškovima tekućeg održavanja

Svi ovi elementi su prikazani za sve strojeve koji se koriste u Standardnoj kalkulaciji, u priručniku P. Đukana, B. Bosanca, Lj. Mrvoš i A. Paskojevića "Strojevi u građevinarstvu". U analizi su korišteni i javno objavljeni podaci DRŽAVNOG ZAVODA ZA STATISTIKU o kretanju cijena građevinskog materijala.

Bilten "Standardna kalkulacija radova u visokogradnji" obrađuje se na osnovu već navedenih elemenata i prikupljenih tržišnih cijena materijala, rada i strojeva na dan 30.VI. 2024. godine. **Sve cijene materijala i radova su netto cijene bez poreza na dodanu vrijednost franko gradilište. Cijene svih tipskih građevina su iskazane bez PDV-a.** Putem metode težišta dobiva se prosječna cijena materijala koja ulazi u kalkulaciju standardnih stavaka. Na zagrebačkom području prikupljaju se cijene 1656 materijala, a na područjima Osijeka, Splita i Rijeke prikupljaju se cijene 97 glavna materijala, koji čine 80 % ukupne vrijednosti materijala u cijeni m² stambene površine.

Cijene rada se prikupljaju iz najmanje tri poduzeća. Prikupljaju se cijene brutto satnica

radnika koja ulazi u kalkulaciju standardnih stavaka.

Tipske građevine I - IV, za koje se obračunava i objavljuje cijena građenja po strukturi i ukupno po 1 m² odabrani su zajedno sa stručnjacima bivšeg USIZA grada Zagreba, a cijena se obrađuje na osnovu obračunske dokumentacije (građevinska knjiga i okončana situacija).

Na osnovu dobivenih cijena standardnih stavaka i količina tih stavaka iz obračunskih troškovnika tipskih građevina proračunavaju se cijene građenja tipskih građevina I - IV.

Netto korisna (neto prodajna površina) - u skladu sa odredbom članka 3. stavak 1. točke 35. Zakona o gradnji (NN br. 153/13, 20/17, 39/19, 125/19) predstavlja ukupnu neto podnu površinu zgrade koja odgovara namjeni uporabe zgrade, a koja se računa prema točki 5.1.7. HRN EN ISO 9836:2011 i koeficijenta korisne vrijednosti površina iskazanih u Prilogu 1. Pravilnika o metodama procjene vrijednosti nekretnina (NN br. 105/15)
Bruto razvedena površina (BRP) - propisana je odredbom članka 3. stavak 1. točke 5. Zakona o prostornom uređenju (NN br. 153/13, 65/17, 114/18, 39/19, 98/19), a način izračuna iste propisan je Pravilnikom o načinu izračuna građevinske (bruto) površine zgrade (NN br. 93/17).

U 2024. godini, novčane vrijednosti izražene su u EUR. Za podatke prikupljene za prethodna izdanja Biltena koriste se prosječni godišnji tečajevi Hrvatske Narodne Banke. Dopuna sadržaja izvješća je prikaz troškova uklanjanja tipskih građevina i zbrinjavanja građevinskog otpada na deponiju udaljenu oko 10 km.

Troškovi svih radova iskazani su zasebno za svaku etažu.

Također, uvedene su indeksne vrijednosti na temelju kojih su izraženi grafovi i tablice indeksnih nizova. Datum početka indeksiranja je 01.01.2020. Za sve tipove građevina napravljene su rekapitulacije po četiri velika grada (Zagreb, Split, Rijeka, Osijek).

U ovom tromjesečnom izdanju biltena uveden je dio novih materijala i mehanizacije, dok će se daljnje zamjene i poboljšanja postupno uvoditi u narednim izdanjima, čime se osigurava kontinuiran i ažuriran pregled tržišnih trendova i inovacija. Uvođenje ovih unapređenja u etapama omogućuje preciznije praćenje tržišnih kretanja, jednostavniju prilagodbu korisnika i postupno prilagođavanje cjelokupnog sektora novim standardima i mogućnostima.

U ovom izdanju, uz ažuriranja popisa građevinskih materijala, izvršene su i značajne promjene u pogledu mehanizacije i građevinskih strojeva. Cilj je poboljšati energetske

učinkovitost, otpornost, sigurnost i trajnost izgrađenih objekata, te olakšati izvođenje radova primjenom naprednijih materijala i mehanizacije. Primjerice, azbestno-cementne ploče zamijenjene su vlakno-cementnim pločama bez azbesta (Eternit) ili metalnim pokrovnim elementima od pocinčanog čelika i aluminija, dok su stare Siporex ploče zamijenjene suvremenim Ytong (AAC) pločama koje omogućuju bolje toplinsko-izolacijske karakteristike. Kulir ploče ustupile su mjesto betonskim opločnicima i keramičkim porculanskim pločicama (Simmelrock), a umjesto manje otpornog vapnenca (Foča) sad se koriste granitne ili kompozitne ploče (Silestone). Kod izolacijskih rješenja, drvolit ploče zamijenjene su mineralnom vunom, EPS-om ili XPS-om, a stare knin-gips ploče modernim gipsanim pločama (Knauf, Rigips).

Pregled Modernih Građevinskih Materijala:

Izvorni Materijal (Zastarjeli)	Moderni Nadomjesni Materijal	Primjer Branda/Proizvođača	Tipične Dimenzije/Karakteristike	Primjer Dobavljača u Hrvatskoj
Ploča salonitna valovita (azbest)	Vlakno-cementna ploča (bez azbesta)	Eternit (bez Group)	(Etex) cca 1250 x 2500 mm	Baustoff+Metall Hrvatska d.o.o., Zagreb
Ploča Siporex (porozni beton)	Ytong AAC ploča	Xella (Ytong)	Hrvatska Debljina: 75-300 mm, razne dužine	Xella Hrvatska d.o.o., Zagreb
Kulir ploče za vanjske površine	Betonski opločnici, porculanske pločice	Simmelrock (Wienerberger)	200 x 100 mm (beton), razne dimenzije	Simmelrock Stein+Design d.o.o., Ogulin
Foča vapnenačka ploča	Granitne/kompozitne ploče (Silestone)	Silestone (Cosentino)	300 x 600 mm, 600 x 600 mm, varijabilno	Marmi d.o.o., Zagreb
Teraco ploče tradicionalne	Epoksidni teraco podovi	Mapei	Izvede se po mjeri i debljini	Mapei Croatia d.o.o., Zagreb
Ploče sendvič	Mineralna vuna, EPS, XPS izol.	Knauf Insulation, Ursa, Austrotherm	Debljine: 50-200 mm	Bauhaus, Pevex, ostali

Izvorni Materijal (Zastarjeli)	Moderni Nadomjesni Materijal	Primjer Branda/Proizvođača	Tipične Dimenzije/Karakteristike	Primjer Dobavljača u Hrvatskoj
drvolit	ploče			građ. centri
Ploče knin-gips	Suvremene gipsane ploče (GKB, GKFI)	Knauf, Rigips	Standard 12,5 mm, razne dužine	Knauf Zagreb, Rigips distr. u centrima

Unaprjeđenjem materijala postiže se viša kvaliteta gradnje, dulji vijek trajanja i bolja kontrola troškova održavanja.

Sličan je pristup primijenjen i pri odabiru građevinskih strojeva. Uključena je moderna mehanizacija koja omogućuje brže, sigurnije i isplativije izvođenje radova, uz manju potrošnju energenata i veću raspoloživost rezervnih dijelova i servisa. Primjerice, zastarjela oprema kao što su stare asfaltne baze, betonare ili bageri jugoslavenske proizvodnje sada su zamijenjeni strojevima renomiranih proizvođača (Marini, Liebherr, Komatsu, Caterpillar, BOMAG, Wacker Neuson, MAN, Liebherr dizalice), dostupnih na hrvatskom tržištu i prilagođenih suvremenim standardima rada.

Pregled Modernih Građevinskih Strojeva:

Izvorni Marka (Zastarjeli)	Stroj / Nadomjesni Stroj / Model	Proizvođač/Brand	Glavne Karakteristike	Dobavljači u Hrvatskoj
Asfaltna baza (npr. AB2)	Asfaltna baza GRADIS Tower 120	Marini (Fayat Group)	Kapacitet ~120 t/h, energetska učinkovitost	Rudan d.o.o. (Marini)
Betonara starijeg (FAGRAM BK45)	Betonara tipa Liebherr Betomix 2.5	Liebherr	Miješalica 2,5 m ³ , automatizirani sustav	Liebherr Hrvatska d.o.o.
Bager POCLAIN 1088	CASE Bager Komatsu PC210 LC	Komatsu	Radna masa t, motor Stage V	~22 Komatsu Hrvatska d.o.o.
Bager CATERPILLAR 215	Bager Caterpillar Next Gen 320	Caterpillar	Radna masa t, poboljšana učinkovitost	~22 Zagreb-Mačka d.o.o. (CAT)
Utovarivač LIEBHERR L551	Utovarivač Liebherr L550	Liebherr	Žlica ~3 m ³ , ušteda goriva	Liebherr Hrvatska d.o.o.

Izvorni Stroj / Moderni Marka (Zastarjeli)	Nadomjesni Stroj / Model	Proizvođač/Brand	Glavne Karakteristike	Dobavljači u Hrvatskoj	
	XPower				
Buldozer KOMATSU D355A	Buldozer Komatsu D85EX	Komatsu	Radna masa ~28 t, sofisticirana kontrola	Komatsu Hrvatska d.o.o.	
Valjak jugoslavenske proizvodnje	Valjak BOMAG BW 213 DH-5	BOMAG	Radna masa ~12-13 t, višenamjenska primjena	Wirtgen Group Croatia	
Vibronabijač Iskra VB743	Vibronabijač Wacker Neuson BS70-2i	Wacker Neuson	Benzinski pogon, jednostavno rukovanje	Wacker Neuson Hrvatska	
Kamion kiper TAM 190T15BK	MAN 35.430 Kiper	TGS 8x4 MAN	Velika nosivost, Euro 6 motor	Auto Hrvatska d.o.o.	
Dizalica toranjskog tipa (stari brand)	Dizalica Liebherr EC-B 6	120 Liebherr	Maks. visina ~60 m, nosivost 6 t	Liebherr Hrvatska d.o.o.	
Ručni alati (stari modeli)	Iskra Bosch Professional, Makita, DeWalt	Bosch, DeWalt	Makita,	Širok asortiman, energetski učinkoviti	Bauhaus, T.O. Alati d.o.o. i lokalni trgovci
Teretna vozila Zastava Rival	VW Crafter, MB Sprinter, MAN TGE	VW, Mercedes-Benz, MAN	Euro 6, visoka sigurnost, niska potrošnja	AutoZubak (VW), Auto Hrvatska d.o.o. (MB,MAN)	

Primjena ovih modernih strojeva i unaprijeđenih materijala pridonosi cjelokupnom poboljšanju kvalitete, sigurnosti i održivosti izgradnje, olakšava održavanje te unapređuje konkurentnost hrvatskog građevinskog sektora. Istovremeno, postupno uvođenje noviteta u svaki naredni broj biltena omogućuje kontinuirano praćenje i prilagođavanje tržišnim kretanjima te održavanje aktualnosti podataka za sve sudionike u procesu građenja.

A. CJENIK MATERIJALA

PROSJEČNE NETO CIJENE MATERIJALA U
REPUBLICI HRVATSKOJ IZRAŽENE U EURIMA PO
JEDINICI MJERE

NAZIV MATERIJALA	JED.MJ.	CIJENA, EUR			
		OSIJEK	RJEKA	SPLIT	ZAGREB
Austrotherm EPS AF Plus 5 cm	m ²	5,54	6,25	6,34	6,09
Beton Lučko Concrete Tiles 40x40x5 cm	m ²	10,13	11,39	11,62	11,18
Blok siporex 60.8x22.2x25 cm	m ³	116,01	130,17	134,21	129,24
Boja disperzna polikolor	kg	2,67	2,98	3,10	2,99
Boja lak	kg	6,65	7,41	7,64	7,36
Bramac Classic Concrete Roof Tiles 33x42 cm	kom	1,23	1,37	1,42	1,37
Cement PC-350, vreće	kg	0,15	0,17	0,17	0,17
Cement, prosječna marka, ričuza	kg	0,17	0,19	0,20	0,19
Cemex Fibre Cement Boards 20 mm	m ²	14,90	16,80	17,30	16,66
Cijev crna čelična no 15 mm 1/2"	m	5,39	5,92	6,08	5,90
Cijev čelična kv. 40/40/2.6 mm (2.87kg/m)	m	9,02	10,06	10,55	10,15
Cijev pocinčana fi 1/2" 15	m	4,07	4,44	4,62	4,47
Čelik betonski B500B, armaturna šipka promjera d = 10 mm	kg	1,24	1,39	1,40	1,32
Čelik betonski B500B, armaturna šipka promjera d = 12 mm	kg	1,22	1,32	1,41	1,35
Članak za radiator al. E 450/350/75 s	kom	51,45	57,71	59,83	58,33
Članak za radiator al. E 600/500/75 s	kom	55,32	61,75	59,29	57,51
Daska jelova hobлана za građ. 24 mm, II kl	m ³	531,16	597,19	592,93	570,32
Daska jelova hobлана za građ. 48 mm, II kl	m ³	683,64	767,42	767,16	738,29
Dimnjak "schiedel" art.1, fi 16 cm	m	112,09	125,46	127,10	122,45
Fasadeks	kg	6,14	6,90	7,02	6,77
Firestone RubberCover EPDM Membrane 1.14 mm	m ²	16,24	18,19	18,70	18,05
Fiting, ovijs, strojni materijal	m	3,40	3,76	3,86	3,74
Glet masa polifix prah	kg	0,56	0,61	0,63	0,61
Građa rezana za građevinarstvo, II kl	m ³	575,09	629,55	646,02	627,99
Granite Stone Slabs 60x60x2.5 cm	m ²	53,64	59,61	59,66	57,50
Hidrant zidni FI 2" /15 m crijeva/	kom	274,85	304,96	308,16	297,24
Isover EPS Grey 10 cm	m ²	3,50	3,85	3,98	3,80
Kada lijevano željezo vel. 170 cm	kom	272,41	301,11	311,22	300,68
Kaindl Oak Engineered Parquet 14x180x2200 mm	m ²	34,63	38,43	39,92	38,43
Kamena sitnež za teraco	kg	0,31	0,34	0,36	0,34
Kit disperol "a"	kg	2,11	2,32	2,41	2,33
Kit trajnoelastični	kg	16,07	17,63	18,37	17,75
Knauf Aquapanel Cement Boards 12.5 mm	m ²	11,19	12,16	12,63	12,25
Knauf Insulation NaturBoard Loft Roll 10 cm	m ²	5,31	5,74	6,14	5,86
Knauf Therm EPS Insulation Boards 2.5 cm	m ²	4,51	4,87	5,23	4,99
Kuka transportna bravarska veća	kom	48,98	52,94	56,99	54,45
Kutija s roletom i priborom 090/140	kom	137,30	148,42	160,27	153,23
Kutija s roletom i priborom 090/230	kom	158,02	170,82	185,49	177,60
Kutija s roletom i priborom 120/140	kom	146,94	164,39	166,63	160,57
Kutija s roletom i priborom 140/140	kom	150,61	168,30	171,46	165,28
Letva jelova	m ³	497,85	555,00	571,34	551,24
Lim pocinčani d=0.55 mm	kg	5,01	5,57	5,78	5,58
Marazzi Ceramic Tiles 10x10 cm	m ²	16,34	18,07	18,60	17,97
Marazzi Terrazzo Tiles 50x50x3.5 cm	m ²	52,25	57,71	59,92	57,91
Moltopren 4/5	m	10,16	11,27	11,74	11,31
Mreža zavarena ČMB-50	kg	1,19	1,34	1,40	1,32
Okipor stiropor deb. 2 cm S-4	m ²	2,88	3,22	3,31	3,20
Okipor stiropor S-4, 6 cm	m ²	8,51	9,32	9,56	9,29
Onduline Classic Bitumen Corrugated Sheets 95x200 cm	kom	11,89	13,17	13,79	13,28
Opeka blok 25x19x14 cm	kom	0,79	0,87	0,91	0,88
Opeka blok 25x25x14 cm	kom	0,80	0,89	0,88	0,88
Opeka blok 25x25x19 cm	kom	0,56	0,62	0,64	0,62
Opeka blok 29x19x14 cm	kom	0,78	0,85	0,90	0,87
Opeka N.F. puna	kom	0,87	0,86	0,87	0,87
Ormarič toaletni s ogledalom i utičnicom	kom	105,38	111,87	112,70	110,45
Parquet hrastov, lamel	m ²	21,75	23,03	23,20	22,75
Parquet hrastov, univerzalni	m ²	25,62	27,19	27,64	27,09
Parquet panel, standard	m ²	25,87	27,39	27,83	27,29
Pijesak	m ³	20,05	21,28	21,28	20,85
Ploča blažuj	m ³	1868,68	1980,30	1998,01	1961,05

NAZIV MATERIJALA	JED.MJ.	CIJENA, EUR			
		OSIJEK	RIJEKA	SPLIT	ZAGREB
Ploča gipsana 7 cm	m ²	7,15	7,58	7,63	7,48
Ploča sendvič drvilit dvosl. 5 cm	m ²	12,77	13,53	13,74	13,48
Pločice keram.10x20,1 kl.glaz.jednob.podne	kom	0,45	0,48	0,48	0,47
Pločice keram.10x20,1 kl.protuklizne podne	kom	0,42	0,44	0,45	0,44
Pločice keram.15x15,1 kl.glaz.jednobjne	kom	0,48	0,51	0,51	0,50
Pločice keram.7.5x15,1 kl.glaz.reljef.podne	kom	0,38	0,40	0,41	0,40
Prozor izo 090/140 OZ lazura	kom	351,33	369,87	369,81	363,42
Prozor izo 090/230 PZ lazura	kom	446,97	472,18	476,18	467,83
Prozor izo 120/140 OZ l/d lazura	kom	273,53	287,96	287,92	282,95
Prozor izo 140/140 OZ 1kr lazura	kom	301,77	318,79	321,48	315,85
Račva kosa,lijev.želj.2/2, fi 100 mm	kom	40,66	42,90	43,26	42,51
Ribnjak Concrete Slabs 50x50x5 cm	m ²	13,00	13,68	13,68	13,44
Rockwool Stone Wool Insulation Boards 5 cm	m ²	7,76	8,17	8,17	8,03
Ruukki Monterrey Metal Roofing Sheets 120x300 cm	m ²	16,98	17,87	17,87	17,56
Staklo izo deb. 2x4 mm	m ²	44,95	47,32	47,31	46,50
Staklo izo deb. 2x5 mm	m ²	52,73	54,58	54,93	54,26
Šljunak granulirani krup. 16.5-31.5 mm	m ³	18,47	19,18	19,45	19,18
Šljunak granulirani krup. 4-8 mm	m ³	26,29	27,59	27,75	27,30
Šljunak granulirani krup. 8-16.5 mm	m ³	18,06	19,01	19,16	18,84
Šljunak prirodni	m ³	35,42	37,29	37,28	36,64
Šperploča 1/6	m ²	28,86	30,40	30,59	30,05
Štafla jelova rezana za grad. II kl	m ³	633,41	669,13	674,79	662,97
Tarkett Solid Oak Parquet 20x200x2200 mm	m ²	54,66	57,42	57,41	56,46
Tarkett Terrazzo Tiles 30x30x3 cm	m ²	44,12	46,39	46,67	45,88
Umivaonik fajansani 56x46.5 cm	kom	48,99	51,65	52,07	51,19
Veza met.bravarska čelična, profilirana	kg	6,47	6,76	6,87	6,69
Veza met.bravarska nerdajuća, profilirana	kg	6,48	6,74	6,87	6,62
Voda iz gradske mreže	m ³	2,72	2,86	2,86	2,82
Vrata 061/198/10 puna f.hrast.dovr.lazura	kom	247,34	260,27	261,86	257,36
Vrata 061/198/15 ost. f.mahag.zr.dovr.lazura	kom	261,44	276,73	276,69	271,42
Vrata 071/198/10 puna f.mahag.dovr.lazura	kom	284,49	299,50	299,45	294,28
Vrata 071/198/15 puna f.mahag.dovr.lazura	kom	318,79	338,61	341,76	335,19
Vrata 081/198/15 ost. f.hrast.zr.dovr.lazura	kom	309,35	326,80	329,56	323,79
Vrata 091/198/15 ost. f.hrast.zr.dovr.lazura	kom	307,83	324,07	324,02	318,43
Vuna mineralna debljine 4 cm, S-V	m ²	3,06	3,22	3,22	3,17
YTONG Partition Panel 10 cm	m ²	17,01	17,96	18,12	17,80
YTONG Partition Panel 7.5 cm	m ²	15,03	15,77	16,06	15,77

B. CJENIK MATERIJALA

PROSJEČNE NETO CIJENE MATERIJALA NA
ZAGREBAČKOM PODRUČJU IZRAŽENE U
EURIMA PO JEDINICI MJERE

NAZIV MATERIJALA	JED.MJ.	CIJENA, EUR	NAZIV MATERIJALA	JED.MJ.	CIJENA, EUR
Aluminijski profili	kg	7,64	Beton C30/37 vodonepropusni, krup. 31.5 mm	m ³	87,66
Amonal	kg	10,39	Betonski nadvoji 12x20x100	kom	8,27
Amortizacija cijevne skele /komplet/	m ²	0,25	Bide fajansni	kom	284,46
Amortizacija hidraul. kliz. oplate /komplet/	m ²	0,16	Bitumal 10/II /albit-20/	m ²	6,83
Amortizacija tunel. oplate /komplet/	m ²	0,25	Bitumen 85/25	kg	3,14
Anker za viseću skelu	kom	10,07	Bitumen BIT 15	kg	3,15
Antifriz 40	lit	3,63	Bitumen BIT 25	kg	2,80
Antifriz super	lit	19,33	Bitumen BIT 45	kg	2,77
Antikorozin	kg	17,75	Bitumen BIT 60	kg	2,50
AOS čelična oplate "dalmastroj"	m ²	19,19	Bitumen BIT 90	kg	2,43
Aos konzolna skela	m ²	0,18	Bitumen BIT 130	kg	2,44
Aos srednje teška cijevna skela	m ³	0,34	Bitumen BIT 200	kg	2,16
Aparat za gašenje "CO" 2-3 kg	kom	127,18	Bitumen za hidroizolacije	kg	2,06
Aparat za suho gašenje "S" 6 kg	kom	76,25	Bitumenska masa za zaljev. reški /Bimas B/	kg	4,85
Armatura jednoručna za bide 58-191	kom	83,28	Bitumenska šindra "Izokrit"	kom	1,00
Armatura za bide komplet	kom	658,64	Bitumenska traka bital AL-2, deb.2 mm	m ²	7,62
Asfaltni kit (za kolčak)	kg	1,00	Bitumina-30, rubital 100/3	m ²	2,33
Austrotherm XPS TOP 30 SF 6 cm	m ²	12,30	Bitumina-40, rubital 100/4	m ²	3,25
Baglame francuske	par	14,24	Bituteks	m ²	5,34
Baglame križne	par	2,02	Biverplast-20 /Bitufix V 2/	m ²	6,25
Baglame od 25 cm	par	14,56	Biverplast-30 /Bitufix V 3/	m ²	8,40
Baglame od 30 cm	par	15,98	Blok betonski 40x20x20 cm	kom	4,36
Benzin MB-95	lit	1,58	Blok betonski 40x20x7 cm	kom	2,18
Benzin MB-98	lit	7,75	Blok betonski 40x20x9 cm	kom	2,22
Beton C 12/15 Dmax16	m ³	66,80	Blok betonski 40x25x20 cm	kom	5,48
Beton C 12/15 Dmax32	m ³	63,20	Blok betonski za zidanje 50x20x20	kom	2,03
Beton C 12/15 Dmax8	m ³	60,45	Blok betonski-perlit 8x20x40 cm	kom	5,21
Beton C 16/20 Dmax16	m ³	70,58	Blok betonski-perlit 10x20x40 cm	kom	7,71
Beton C 16/20 Dmax32	m ³	67,17	Blok betonski-perlit 20x50x50 cm	kom	23,98
Beton C 16/20 Dmax8	m ³	69,30	Blok betonski-perlit 30x50x75 cm	kom	44,85
Beton C 16/20 S3 Dmax16	m ³	74,04	Blok keramički perforirani 25x19x19	kom	1,49
Beton C 16/20 S3 Dmax32	m ³	72,67	Blok siporex 60.8x22.2x15 cm	m ³	145,46
Beton C 20/25 Dmax16	m ³	74,91	Blok siporex 60.8x22.2x17.5 cm	m ³	122,71
Beton C 20/25 Dmax32	m ³	73,50	Blok siporex 60x22.5x20 cm	m ³	119,81
Beton C 20/25 Dmax8	m ³	77,63	Blok siporex 60x25x22.5 cm	m ³	122,85
Beton C 20/25 S3 Dmax16	m ³	77,65	Blok šljakobetonski 40x20x09 cm	kom	0,36
Beton C 20/25 S3 Dmax32	m ³	78,39	Blok šljakobetonski 40x20x20 cm	kom	1,46
Beton C 25/30 brzostvrđnjava. Dmax32	m ³	85,11	Blok termo 40x20x20 cm	kom	3,34
Beton C 25/30 Dmax16	m ³	82,75	Blok termo 40x25x20 cm	kom	3,80
Beton C 25/30 Dmax32	m ³	80,72	Boja	kg	0,77
Beton C 25/30 Dmax8	m ³	87,70	Boja fasadna	kg	19,59
Beton C 25/30 grijani Dmax16	m ³	86,89	Boja klijanas	kg	6,01
Beton C 25/30 grijani Dmax32	m ³	85,87	Boja lazurna	kg	22,03
Beton C 25/30 S3 Dmax16	m ³	87,28	Boja temeljna za metal	kg	32,97
Beton C 25/30 S3 Dmax32	m ³	85,21	Boja uljna	kg	18,32
Beton C 30/37 Dmax16	m ³	89,56	Boja za cement oksidana	kg	3,85
Beton C 30/37 Dmax32	m ³	88,52	Boja za toniranje	kg	6,41
Beton C 30/37 grijani Dmax16	m ³	95,72	Bojler električni eb-10 l	kom	59,59
Beton C 30/37 grijani Dmax32	m ³	92,42	Bojler električni eb-120 l	kom	158,42
Beton C 35/45 Dmax16	m ³	112,20	Bojler električni eb-300 l	kom	452,44
Beton C 35/45 Dmax32	m ³	108,38	Bojler električni eb-50 l	kom	93,02
Beton C 40/50 Dmax16	m ³	135,11	Bojler električni eb-80 l	kom	108,19
Beton C 40/50 Dmax32	m ³	132,87	Brava cilindrična sa zasunom	kom	12,18
Beton C 8/10 Dmax16	m ³	56,78	Brava obična od 6.5 cm	kom	10,93
Beton C 8/10 Dmax32	m ³	52,28	Brava pribitna	kom	63,63
Beton C30/37 klizni i pumpani, krup. 16.0 mm	m ³	88,02	Brava sa cilindričnim uloškom	kom	20,35
Beton C30/37 klizni i pumpani, krup. 31.5 mm	m ³	87,08	Bravarija crni čelik	kg	4,27
Beton C30/37 krupnoće 16.0 mm	m ³	86,76	Bravarija za mont. el. crni čelik, profili	kg	6,98
Beton C30/37 krupnoće 31.5 mm	m ³	84,96	Bravarija za mont. el. crni čelik, sidra	kg	7,01
Beton C30/37 krupnoće 8.0 mm	m ³	92,97	Bravarskeškare ili savijačica	sat	28,65
Beton C30/37 vodonepropusni, krup. 16.0 mm	m ³	89,52	Brtva 5/4"	kom	2,48

NAZIV MATERIJALA	JED.MJ.	CIJENA, EUR	NAZIV MATERIJALA	JED.MJ.	CIJENA, EUR
Brtva gumena fi 100	kom	2,62	Cijev crna čelična no 20 mm 3/4"	m	7,05
Brtva gumena fi 125	kom	3,90	Cijev crna čelična no 25 mm 1"	m	10,41
Brtva gumena fi 160	kom	6,57	Cijev crna čelična no 32 mm 5/4"	m	10,25
Brtva gumena fi 32	kom	0,84	Cijev crna čelična no 40 mm 6/4"	m	14,64
Brtva gumena fi 50	kom	0,94	Cijev crna čelična no 50 mm 2"	m	18,03
Brtva gumena fi 75	kom	1,46	Cijev crna čelična no 65 mm 2,5"	m	22,49
Brtva gumena, prsten fi 100	kom	9,85	Cijev crna čelična no 80 mm 3"	m	20,71
Brtva gumena, prsten fi 125	kom	12,34	Cijev crna, fi 88.25 mm	m	39,85
Brtva gumena, prsten fi 150	kom	14,30	Cijev čelična bešavna	kg	4,79
Brtva gumena, prsten fi 175	kom	16,67	Cijev čelična fi 100 mm	m	2,00
Brtva gumena, prsten fi 200	kom	19,08	Cijev čelična kv. 50/50/3.2 mm (5.43kg/m)	m	19,41
Brtva gumena, prsten fi 250	kom	23,04	Cijev gumena	m	23,16
Brtva gumena, prsten fi 300	kom	39,64	Cijev juvidur fi 100	m	34,80
Brtva gumena, prsten fi 80	kom	6,43	Cijev juvidur FI 28/32	m	3,57
Brus	kg	4,76	Cijev juvidur fi 40/50	m	4,53
Brus djamant lančasti	kom	16,43	Cijev juvidur FI 50/60	m	5,64
Cedral Click Fibre Cement Roof Panels 180x300 cm	kom	80,11	Cijev juvidur fi 80/90	m	23,03
Cedral Fibre Cement Panels 125x250 cm	kom	58,35	Cijev limena bužir fi 30 mm	kom	1,76
Cement bijeli	kg	0,21	Cijev pocinčana fi 1" 25	m	5,79
Cement PC 300	kg	0,11	Cijev pocinčana fi 2 1/2" 65	m	14,24
Cement PC-450	kg	0,77	Cijev pocinčana fi 2" 50	m	11,66
Cement prosječna marka u vrećama	kg	0,20	Cijev pocinčana fi 3" 80	m	15,24
Cement superplastifikator	kg	0,21	Cijev pocinčana fi 3/4" 20	m	4,12
Cement ubrzivač	kg	0,21	Cijev pocinčana fi 4" 100	m	22,25
Cijev betonska fi 100	kom	20,13	Cijev pocinčana fi 5/4" 30	m	7,20
Cijev betonska fi 1000	kom	234,59	Cijev pocinčana fi 6/4" 40	m	8,70
Cijev betonska fi 125	kom	21,27	Cijev propilenska 20x2 mm	m	6,40
Cijev betonska fi 150	kom	28,03	Cijev salonitna fi 080	m	11,07
Cijev betonska fi 200	kom	33,61	Cijev salonitna fi 100	m	12,60
Cijev betonska fi 250	kom	37,92	Cijev salonitna fi 125	m	15,11
Cijev betonska fi 300	kom	41,70	Cijev salonitna fi 150	m	19,89
Cijev betonska fi 400	kom	58,06	Cijev salonitna fi 200	m	26,27
Cijev betonska fi 500	kom	77,19	Cijev salonitna fi 250	m	40,29
Cijev betonska fi 600	kom	95,62	Cijev salonitna fi 300	m	47,72
Cijev betonska fi 800	kom	154,10	Cijev spojna poniklana	kom	35,80
Cijev betonska jajolika 30x45x100	kom	53,21	Cijev spojna za vodikotlič	kom	2,92
Cijev betonska jajolika 40x60x100	kom	82,25	Cijevi azbest-cementne, fi 080 mm KC-T	m	14,40
Cijev betonska jajolika 50x75x100	kom	130,00	Cijevi azbest-cementne, fi 100 mm KC-T	m	20,12
Cijev betonska jajolika 60x90x100	kom	217,77	Cijevi azbest-cementne, fi 125 mm KC-T	m	27,74
Cijev betonska kanalska 100/800	kom	12,16	Cijevi azbest-cementne, fi 150 mm KC-T	m	36,21
Cijev betonska perforirana fi 100	kom	21,94	Cijevi azbest-cementne, fi 175 mm KC-T	m	39,96
Cijev betonska perforirana fi 150	kom	33,92	Cijevi azbest-cementne, fi 200 mm KC-T	m	57,41
Cijev betonska perforirana fi 200	kom	38,33	Cijevi azbest-cementne, fi 250 mm KC-T	m	81,21
Cijev betonska perforirana fi 250	kom	43,59	Cijevi azbest-cementne, fi 300 mm KC-T	m	110,85
Cijev betonska pol.kalote fi 300/100	kom	110,90	Cijevi bakrene oplastene 06x1 mm	m	4,67
Cijev betonska pol.kalote fi 350/100	kom	142,01	Cijevi bakrene oplastene 08x1 mm	m	3,64
Cijev betonska pol.kalote fi 450/080	kom	189,44	Cijevi bakrene oplastene 10x1 mm	m	5,50
Cijev crna čelična 100/108 mm	m	64,38	Cijevi bakrene oplastene 12x1 mm	m	11,01
Cijev crna čelična 125/132 mm	m	79,00	Cijevi bakrene oplastene 15x1 mm	m	7,94
Cijev crna čelična 200/208 mm	m	170,88	Cijevi bakrene oplastene 18x1 mm	m	9,49
Cijev crna čelična 300/308 mm	m	398,55	Cijevi bakrene oplastene 22x1 mm	m	10,75
Cijev crna čelična 51/57 mm	m	13,74	Cijevi bakrene oplastene 28x1,5 mm	m	14,74
Cijev crna čelična 57/63 mm	m	34,84	Cijevi bakrene oplastene 35x1,5 mm	m	19,24
Cijev crna čelična 64/70 mm	m	38,71	Cijevi bakrene oplastene 42x1,5 mm	m	23,53
Cijev crna čelična 70/76 mm	m	41,30	Cijevi kanalizacione PVC, fi 032 mm	m	8,96
Cijev crna čelična 76/83 mm	m	49,23	Cijevi kanalizacione PVC, fi 050 mm	m	9,36
Cijev crna čelična 82/89 mm	m	53,57	Cijevi kanalizacione PVC, fi 075 mm	m	14,98
Cijev crna čelična 89/95 mm	m	56,58	Cijevi kanalizacione PVC, fi 110 mm	m	28,67
Cijev crna čelična 95/102 mm	m	60,24	Cijevi kanalizacione PVC, fi 125 mm	m	38,11
Cijev crna čelična no 10 mm	m	4,02	Cijevi kanalizacione PVC, fi 160 mm	m	59,86

NAZIV MATERIJALA	JED.MJ.	CIJENA, EUR	NAZIV MATERIJALA	JED.MJ.	CIJENA, EUR
Cijevi kanalizacione,ljiev.želj.fi 050 mm	m	3,35	Daske na pero i utor deb. 15 mm	m ³	1538,59
Cijevi kanalizacione,ljiev.želj.fi 070 mm	m	3,36	Daske na pero i utor deb. 20 mm	m ³	2220,30
Cijevi kanalizacione,ljiev.želj.fi 100 mm	m	3,32	Dekton Ultra-Compact Surface 20 mm	m ²	220,43
Cijevi kanalizacione,ljiev.želj.fi 125 mm	m	3,32	Diamant kruna fi 56 mm	kom	2164,92
Cijevi kanalizacione,ljiev.želj.fi 150 mm	m	3,35	Dimnjak "schieedel" art. ra-11, fi 20 cm	kom	237,17
Cijevi kanalizacione,ljiev.želj.fi 200 mm	m	3,39	Dimnjak "schieedel" art. ra-2, fi 16 cm	kom	187,62
Cijevi keramičke, fi 100 mm	m	7,05	Dimnjak "schieedel" art. ra-4, fi 20 cm	kom	231,50
Cijevi keramičke, fi 125 mm	m	8,91	Dimnjak "schieedel" art. ra-9, fi 16 cm	kom	185,32
Cijevi keramičke, fi 150 mm	m	12,74	Dimnjak "schieedel" art.1a, fi 13.5 cm	m	163,12
Cijevi keramičke, fi 200 mm	m	13,63	Dimnjak "schieedel" art.2, fi 20 cm	m	256,79
Cijevi keramičke, fi 250 mm	m	14,90	Dimnjak "schieedel" art.23, fi 25 cm	m	430,99
Cijevi keramičke, fi 300 mm	m	18,66	Dimnjak "schieedel" art.4, fi 30 cm	m	472,36
Cijevi odvodne olovne fi 1"	m	27,46	Dimnjak "schieedel" art.48, fi 50x2	m	3138,44
Cijevi odvodne olovne fi 2"	m	52,44	Dimnjak "schieedel" art.es-1, fi 16 cm	kom	181,65
Cijevi odvodne olovne fi 3"	m	74,23	Dimnjak "schieedel" art.es-2, fi 20 cm	kom	215,71
Cijevi odvodne olovne fi 3/4"	m	14,74	Dimnjak "schieedel" art.pa-1, fi 16 cm	kom	194,54
Cijevi odvodne olovne fi 4"	m	95,28	Dimnjak "schieedel" art.pa-2, fi 20 cm	kom	236,60
Cijevi odvodne olovne fi 5/4"	m	35,65	Dimnjak "schieedel" art.pa-3, fi 25 cm	kom	382,48
Cijevi odvodne olovne fi 6/4"	m	44,48	Dimnjak "schieedel" art.za es-1, 41 vk 1	kom	54,59
Cijevi ps fi 13.5 mm	m	1,01	Dimnjak "schieedel" art.za es-2, 41 vk 2	kom	80,31
Cijevi ps fi 16 mm	m	1,28	Dimnjak "schieedel" dvojni bez ven.art 41,fi 2x16	m	396,54
Cijevi ps fi 23 mm	m	1,62	Dimnjak "schieedel" ra-11 20/10 33	kom	230,41
Cijevi ps fi 29 mm	m	2,11	Dimnjak "schieedel" ra-13 25/20 33	kom	539,66
Cijevi ps fi 36 mm	m	2,62	Dimnjak "schieedel" ra-1a 13.5/13 33	kom	176,52
Cijevi ps fi 48 mm	m	4,44	Dimnjak "schieedel" ra-48 80/80 133	kom	542,38
Crijep biber	kom	0,77	Dimnjak "schieedel" ra-9 16/16 33	kom	187,06
Crijep čeramida	kom	0,52	Dimnjak "schieedel" sa ventilac.art 61,fi 2x20	m	528,33
Crijep falcani	kom	3,40	Dimnjak montažni G-2	kom	4,06
Čavli aluminijski za siporex	kom	0,15	Dimnjak montažni G-2al	kom	4,86
Čavli obični	kg	1,21	Dimnjak montažni G-2b	kom	4,11
Čavli pocinčani	kg	1,53	Dimnjak montažni T-1a	kom	5,40
Čavli pp/r, 2/15	kom	0,07	Dimnjak montažni T-1b	kom	4,44
Čavli specijalni /spušteni strop/	kom	0,12	Dimnjak montažni T-2	kom	4,61
Čavli za eternit ploče	kg	1,62	Dimnjak montažni T-3	kom	4,67
Čavlići staklarski	kg	14,43	Dimnjak montažni T-d2	kom	2,67
Čelična arm. mreža 100/100 mm (5,0kg/m ²)	m ²	11,43	Dimnjak montažni T-d3	kom	3,75
Čelični kvadrat (puni) 10/10 mm (0.88kg/m)	m	2,96	Dimnjak montažni T-s	kom	2,80
Čelik kutni kv. 20/20/3 mm (0.88kg/m)	m	3,36	Dimnjak 'schieedel' art. 3 fi 25 cm	m'	50,52
Čelik kutni kv. 30/30/5 mm (2.18kg/m)	m	8,68	Dodatak betonu za plastičnost /pump. beton/	kg	1,29
Čelik kutni kv. 50/50/5 mm (4.80kg/m)	m	18,99	Dodatak betonu za vodo - nepropusnost	kg	4,43
Čelik plosnati 20/5 m (0.785kg/m)	m	3,08	Drvo za loženje	kg	0,99
Čelik šesterokutni	kg	5,32	Držač krom. za "rol" toalet papir	kom	15,89
Čep za al. radiator 5/4"	kom	4,89	Držač krom. za čaše dvostruki	kom	29,66
Čep za ljev. želj. radiator 5/4"	kom	5,53	Držač krom. za čaše jednostruki	kom	26,13
Članak za radiator al. E 285/200/160	kom	40,49	Držač krom. za sapun	kom	35,89
Članak za radiator al. E 690/610/95	kom	56,89	Držač ručnika krom. dvokraki	kom	25,38
Članak za radiator al. e 700/600/75 s	kom	58,05	Držači pocinčani	kom	1,74
Članak za radiator lij. želj. 200/150	kom	35,03	Držači vješaljke /spušteni strop/	kom	4,83
Članak za radiator lij. želj. 350/160	kom	35,03	Dvopolna priključnica 10/16, 250 V (sa uzem.)	kom	8,03
Članak za radiator lij. želj. 350/200	kom	35,03	Eksploziv	kg	9,05
Članak za radiator lij. želj. 500/110	kom	35,03	Električna energija	kw/h	0,55
Članak za radiator lij. želj. 500/160	kom	42,16	Elektrode	kg	32,69
Članak za radiator lij. želj. 600/110	kom	39,78	Epocon samoliv /premaz/	kg	28,07
Članak za radiator lij. želj. 600/160	kom	56,77	Epocon-primer F	kg	65,94
Članak za radiator lij. želj. 800/110	kom	57,08	Fazonski komad za azb.cem.cijevi fi 080 mm	kom	13,95
Članak za radiator lij. želj. 800/160	kom	57,23	Fazonski komad za azb.cem.cijevi fi 100 mm	kom	18,41
Daska bukova okraj.parena 50 mm, III kl	m ³	476,61	Fazonski komad za azb.cem.cijevi fi 125 mm	kom	21,56
Daska hrastova 60 mm, II kl	m ³	484,52	Fazonski komad za azb.cem.cijevi fi 150 mm	kom	26,11
Daska jelova za građevinarstvo 24 mm, II kl	m ³	569,42	Fazonski komad za azb.cem.cijevi fi 175 mm	kom	30,55
Daska jelova za građevinarstvo 48 mm, II kl	m ³	728,23	Fazonski komad za azb.cem.cijevi fi 200 mm	kom	34,40

NAZIV MATERIJALA	JED.MJ.	CIJENA, EUR	NAZIV MATERIJALA	JED.MJ.	CIJENA, EUR
Fazonski komad za azb.cem.cijevi fi 250 mm	kom	49,01	Gume za utovar.(bag.buld.), 1.5 m ² , (17.5-25)	kom	986,95
Fazonski komad za azb.cem.cijevi fi 300 mm	kom	64,15	Hidrolit mort /premaz/	kg	6,19
Fazonski komad za poc. cijevi fi 1"	kom	6,86	Hirofa raznobojna	kg	1,51
Fazonski komad za poc. cijevi fi 1/2"	kom	3,81	Holender pocinčani fi 1"	kom	4,75
Fazonski komad za poc. cijevi fi 2 1/2"	kom	76,69	Holender pocinčani fi 1/2"	kom	3,63
Fazonski komad za poc. cijevi fi 2"	kom	33,88	Holender pocinčani fi 2"	kom	15,75
Fazonski komad za poc. cijevi fi 3"	kom	94,13	Holender slavina fi 1"	kom	93,74
Fazonski komad za poc. cijevi fi 3/4"	kom	5,04	Holender slavina fi 1/2"	kom	37,25
Fazonski komad za poc. cijevi fi 4"	kom	173,28	Holender slavina fi 3/4"	kom	48,27
Fazonski komad za poc. cijevi fi 5/4"	kom	14,20	Hvatač masti PVC, 2/2 za sudoper	kom	9,65
Fazonski komad za poc. cijevi fi 6/4"	kom	20,87	IKO Armourbase Pro Waterproof Membrane 30 m	kom	56,58
Fazonski komadi	kom	33,56	IKO Cambridge Xtreme 9.5° Shingles	m ²	12,42
Filc u traci	m ²	5,28	Impregnacija disperel	kg	8,98
Fluat	kg	13,18	Impregnacija izolir podloga /Silakril/	kg	11,69
Folija PVC	m ²	0,40	Impregnacija za fasadeks	kg	10,05
Folija PVC	kg	12,74	Instalacijska sklopka (obična)	kom	4,70
Gips /sadra/	kg	6,08	Isover AKUSTO Mineral Wool Boards 5 cm	m ²	6,83
Gips alabaster	kg	6,12	Ispuna betonska stropna S-19	kom	5,14
Gips kaša	m ³	86,24	Ispunjač slojeva	kg	0,77
Gips ploča impregnirana 12.5 mm, 120x240 cm	kom	6,51	Iverica furnirana deb.15 mm	m ²	43,72
Građa drvena obrađena	m ³	626,85	Iverica furnirana deb.18 mm	m ³	2489,92
Građa hrastova /I klasa/	m ³	478,62	Izostik /bit.ljepilo/	kg	13,52
Građa obla za građevinarstvo	m ³	631,34	Izotekt T-4 /elast.bit.traka/	m ²	8,34
Građa tesana za građevinarstvo	m ³	626,95	Izoval V-4 /bit.traka/	m ²	2,88
Gredica stropna prednapregnuta 1-3 m	m	15,92	Juta tkanina	m ²	4,06
Gredica stropna prednapregnuta 3-5 m	m	17,77	Juta u tracišir. 10 cm	m ²	5,00
Gredica stropna prednapregnuta 5-6 m	m	22,75	Kabina sanit. "industrogradnja" tip KA D100	kom	8833,54
Gredice fert od cigle 2,0 - 3,6 m	m	13,61	Kabina sanit. "industrogradnja" tip KA D200	kom	8667,26
Gredice fert od cigle 3,6 - 5,8 m	m	5,69	Kabina sanit. "industrogradnja" tip KA D300	kom	9076,23
Gredice fert od cigle 5,8 - 6,4 m	m	21,77	Kabina sanit. "industrogradnja" tip KA D400	kom	8793,89
Guma u ploči	kg	9,80	Kabina sanit. "industrogradnja" tip KA D500	kom	9173,33
Gume za autobuse (9.00-20)	kom	1257,19	Kabina sanit. "industrogradnja" tip KA D600	kom	9485,87
Gume za autodizalice (12.00-24)	kom	2928,63	Kada tuš lijevano željezo 90x90 cm	kom	179,58
Gume za autodizalice (14Rx20)	kom	3543,65	Kalaj 35 %	kg	47,70
Gume za autodizalice (18.00-22.5)	kom	1242,36	Kalup čelični za AB poluproizvode	kg	10,44
Gume za bag.utov."caterpillar"(19.5-24)(10.5-20)	kom	1257,59	Kamen lomljeni za zidanje	m ³	7,80
Gume za bag.utov."torpedo"(11.00-20)(184/15-30)	kom	3459,56	Kamena sitnež za teraco u boji	kg	0,24
Gume za damper do 5 m ³ (20.55-25)	kom	1491,68	Kamena vuna za izolaciju 10, 50x100	m ²	13,79
Gume za damper od 10-20 m ³ (21.00-35)	kom	3593,84	Kameno brašno	kg	0,08
Gume za damper od 5-10 m ³ (18-33)	kom	2723,62	Kapa montažna za "SCHUND" dimnjak	kom	17,80
Gume za damper preko 20 m ³ (24.00-49)	kom	5560,45	Kapa ventilaciona azbest-cem. fi 100 mm	kom	17,49
Gume za finiše (pog. kotači) 10.00-20	kom	240,40	Kapa ventilaciona azbest-cem. fi 150 mm	kom	33,76
Gume za greder do 100 kw (13.00-24)	kom	3347,40	Kapa za dimnjak	kom	146,16
Gume za greder od 100-200 kw(16.00-24)	kom	5644,28	Kapsle rudarske	kom	3,65
Gume za greder preko 200 kw(18.00-25)	kom	13148,24	Kingspan Kooltherm K12 Framing Board 5 cm	m ²	24,65
Gume za kamione 10-20 t nos. (12.00-20)	kom	1709,89	Kingspan Kooltherm K5 External Board 8 cm	m ²	29,23
Gume za kamione 2-3 t nos. 8.25-20	kom	1122,03	Kingspan KS1000 RW Sandwich Roof Panel 8 cm	m ²	46,84
Gume za kamione 5-7.5 t nos. 10.00-20	kom	1412,11	Kiselina solna	lit	1,76
Gume za kamione 7,5-10 t nos. 11.00-20	kom	1563,28	Kit "M" (minijum)	kg	7,89
Gume za kombi i dost. vozila (6.50-16.8)	kom	551,95	Kit "S" (staklarski)	kg	7,98
Gume za niske prikol.i polupr. 7.5x15/8.25x25	kom	960,21	Kit akril	kg	36,10
Gume za osobna vozila	kom	249,22	Kit asfaltni	kg	15,18
Gume za pneum. valjke (16.00-25/20.50 r 25)	kom	6186,35	Kit brusni unikol	kg	16,67
Gume za rovokopač "torpedo" (18.4/15-30)	kom	1032,49	Kit emulzioni	kg	3,09
Gume za skreiper do 150 kw (29.50-29)	kom	23060,78	Kit fasadeks	kg	8,81
Gume za skreiper od 150-300 kw (33.25-35)	kom	31314,50	Kit silikonski	kg	22,85
Gume za skreiper preko 300 kw (37.50-39)	kom	52992,19	Klamfe	kg	6,44
Gume za traktore(18.4-34)(24.5-32)	kom	5513,02	Klupčica al.lim,šir. 25 cm	m	8,08
Gume za utovar. od 1,5-3.0 m ³ (20.5-25)	kom	1458,47	Klupčica drvena 22/2/060 cm	kom	11,40
Gume za utovar. preko 3.0 m ³ (23.5-25)	kom	1997,08	Klupčica drvena 22/2/090 cm	kom	17,38

NAZIV MATERIJALA	JED.MJ.	CIJENA, EUR	NAZIV MATERIJALA	JED.MJ.	CIJENA, EUR
Klupčica drvena 22/2/100 cm	kom	18,98	Kutija s roletom i priborom 120/180	kom	685,15
Klupčica drvena 22/2/120 cm	kom	22,18	Kutija s roletom i priborom 120/220	kom	740,10
Klupčica drvena 22/2/140 cm	kom	25,85	Kutija s roletom i priborom 120/230	kom	735,93
Klupčica drvena 22/2/150 cm	kom	28,19	Kutija s roletom i priborom 120/240	kom	764,30
Klupčica drvena 22/2/180 cm	kom	34,00	Kutija s roletom i priborom 140/090	kom	636,15
Knauf White Gypsum Board 12.5 mm	m ²	2,86	Kutija s roletom i priborom 140/180	kom	762,35
Kolčak NO 10 mm	kom	1,42	Kutija s roletom i priborom 140/220	kom	787,89
Koljeno (pocinčano) fi 2"	kom	9,44	Kutija s roletom i priborom 140/230	kom	812,53
Kompenzator cij. navojni AS 10, Đ.Đ. NO 15	kom	30,15	Kutija s roletom i priborom 150/090	kom	671,05
Kompenzator cij. navojni AS 10, Đ.Đ. NO 20	kom	36,08	Kutija s roletom i priborom 150/140	kom	741,77
Kompenzator cij. navojni AS 10, Đ.Đ. NO 25	kom	42,48	Kutija s roletom i priborom 150/180	kom	787,95
Kompenzator cij. navojni AS 10, Đ.Đ. NO 32	kom	52,17	Kutija s roletom i priborom 180/090	kom	970,14
Kompenzator cij. navojni AS 10, Đ.Đ. NO 40	kom	64,43	Kutija s roletom i priborom 180/140	kom	1026,77
Kompenzator cij. navojni AS 10, Đ.Đ. NO 50	kom	79,92	Kutija s roletom i priborom 180/180	kom	1102,02
Kompenzator cij.s konus nav.AS 10, Đ.Đ. NO 15	kom	36,94	Kutija s roletom i priborom 180/220	kom	1356,86
Kompenzator cij.s konus nav.AS 10, Đ.Đ. NO 20	kom	44,24	Lak bezbojni /chromelux/	kg	31,87
Kompenzator cij.s konus nav.AS 10, Đ.Đ. NO 25	kom	51,79	Lak bezbojni za parkete	kg	30,56
Kompenzator cij.s konus nav.AS 10, Đ.Đ. NO 32	kom	62,44	Lak emalj	kg	25,06
Kompenzator cij.s konus nav.AS 10, Đ.Đ. NO 40	kom	74,94	Leca Hollow-Core Panels 10 cm	m ²	24,28
Kompenzator cij.s konus nav.AS 10, Đ.Đ. NO 50	kom	89,75	Leca Hollow-Core Panels 15 cm	m ²	28,60
Kondverbit (voalbit trs)	m ²	3,31	Lesonit tvrdi deb. 3.2 mm	m ²	2,56
Konstrukcija čel. montažna (koop. rad)	kg	10,46	Lesonit tvrdi deb. 5.0 mm	m ²	6,15
Konzola za al. radiator	kom	3,93	Letva 7/4/150 cm	kom	18,00
Konzola za ljev. želj. radiator	kom	12,46	Letva vezna 4/2/180 cm	kom	3,99
Konzole za umivaonik	kom	57,92	Letvica hrastova 1,5x8 cm	m	2,73
Kopče za eternit ploče	kom	0,13	Letvica kutna hrastova	m	5,63
Kositar	kg	1727,39	Letvica kutna PVC	m	5,28
Kreda	kg	18,81	Lim aluminijski 0.5 mm	m ²	17,97
Križiči plastični	kom	0,08	Lim aluminijski 0.6 mm	m ²	12,83
Kudelja	kg	18,66	Lim bakreni do 2 mm	kg	30,87
Kuka transportna bravarska manja	kom	22,36	Lim crni čelični deb. do 2 mm	kg	2,60
Kuka transportna bravarska TK-101	kom	21,13	Lim crni čelični deb. 3 mm	kg	2,01
Kuke pocinčane	kom	2,08	Lim crni rebrašti	kg	3,00
Kuke za pocinčane cijevi fi 1"	kom	1,92	Lim čelični deb. 1.0 mm (7.85 kg/m ²)	m ²	20,66
Kuke za pocinčane cijevi fi 1/2"	kom	1,85	Lim čelični deb. 2.0 mm (15,70 kg/m ²)	m ²	39,78
Kuke za pocinčane cijevi fi 2 1/2"	kom	3,81	Lim čelični deb. preko 3 mm	kg	1,89
Kuke za pocinčane cijevi fi 2"	kom	2,48	Lim čelični prof.deb. 1.5 mm (17.70 kg/m ²)	m ²	34,28
Kuke za pocinčane cijevi fi 3"	kom	3,98	Lim dekapirni	kg	4,33
Kuke za pocinčane cijevi fi 3/4"	kom	1,89	Lim olovni	kg	14,03
Kuke za pocinčane cijevi fi 4"	kom	4,24	Lim pocinčani deb. 0.60 mm	kg	3,71
Kuke za pocinčane cijevi fi 5/4"	kom	2,10	Lim pocinčani širine 30 cm	m	7,51
Kuke za pocinčane cijevi fi 6/4"	kom	2,24	Luk čelični fi 100 mm	kom	8,96
Kukice	kom	0,11	Luk kanalizacioni lijev.želj.fi 050 mm	kom	2,38
Kutija plastična za toalet papir	kom	2,59	Luk kanalizacioni lijev.želj.fi 070 mm	kom	3,96
Kutija s roletom i priborom 060/090	kom	427,57	Luk kanalizacioni lijev.želj.fi 100 mm	kom	5,23
Kutija s roletom i priborom 060/140	kom	463,64	Luk kanalizacioni lijev.želj.fi 125 mm	kom	7,89
Kutija s roletom i priborom 060/180	kom	498,58	Luk kanalizacioni lijev.želj.fi 150 mm	kom	12,55
Kutija s roletom i priborom 060/220	kom	523,47	Luk kanalizacioni lijev.želj.fi 200 mm	kom	13,51
Kutija s roletom i priborom 060/230	kom	523,20	Luk kanalizacioni pvc fi 032 mm	kom	1,63
Kutija s roletom i priborom 080/140	kom	549,67	Luk kanalizacioni pvc fi 050 mm	kom	3,12
Kutija s roletom i priborom 080/220	kom	598,62	Luk kanalizacioni pvc fi 075 mm	kom	8,03
Kutija s roletom i priborom 090/090	kom	515,88	Luk keramički fi 075 mm	kom	2,19
Kutija s roletom i priborom 090/180	kom	592,68	Luk keramički fi 100 mm	kom	2,73
Kutija s roletom i priborom 090/220	kom	629,33	Luk keramički fi 125 mm	kom	2,96
Kutija s roletom i priborom 090/240	kom	655,29	Ljepenka bital	m ²	5,82
Kutija s roletom i priborom 100/140	kom	587,27	Ljepenka bitumenska šir. 5 cm	m	0,35
Kutija s roletom i priborom 100/180	kom	633,51	Ljepenka krovna 80 /Rubitrax br 150,100/	m ²	2,34
Kutija s roletom i priborom 100/220	kom	664,04	Ljepilo celulozno, /tapetol/	kg	24,27
Kutija s roletom i priborom 100/230	kom	667,37	Ljepilo difiks za zidanje gips pločama	kg	1,08
Kutija s roletom i priborom 100/240	kom	683,30	Ljepilo drvofix 200st	kg	13,95

NAZIV MATERIJALA	JED.MJ.	CIJENA, EUR	NAZIV MATERIJALA	JED.MJ.	CIJENA, EUR
Ljepilo fasadno	kg	2,53	Okvir za kokos otirač 100x100 cm	kom	40,75
Ljepilo siprokol	kg	1,56	Olovo u bloku	kg	5,22
Ljepilo siprokol	kg	1,56	Olučnjak, lijev.želj."gajgeer" fi 100 mm	kom	31,38
Masa florbit	m ²	83,11	Olučnjak, lijev.želj."gajgeer" fi 125 mm	kom	37,50
Masa plastična	kg	0,29	Olučnjak, lijev.želj."gajgeer" fi 150 mm	kom	43,73
Masa za izravnjanje podova	kg	1,81	Onduline Onduvilla Corrugated Panels 105x200 cm	kom	16,42
Mast lis 2	kg	17,87	Opeka blok 25x12x14 cm	kom	2,57
Mast lis 3	kg	17,46	Opeka blok 29x25x19 cm	kom	5,31
Mast tovatna eks 1 hd	kg	18,64	Opeka montažna, 12 cm	kom	0,67
Mast tovatna eks 2 hd	kg	18,58	Opeka montažna, 14 cm	kom	0,74
Mast tovatna eks 3 hd	kg	32,82	Opeka N.F. fasadna puna	kom	2,66
Matica M 10	kom	0,25	Opeka N.F. fasadna sačasta	kom	0,70
Matica M 12	kom	0,44	Opeka N.F.šamotna	kom	3,54
Matica M 18	kom	0,82	Opeka N.F.šuplja	kom	0,35
Međuprofil /spušteni strop/	m	1,96	Opeka stropni uložak 25x40x15 cm	kom	0,81
Mesingana traka 20/2 mm (0.314kg/m)	m	7,50	Pant kovani	kom	9,83
Mesingani kutni prof. 30/30/4 mm (1.78kg/m)	m	41,69	Papir /obični/	m ²	0,84
Metla čelična za čištilice	kom	24,13	Papir brusni za drvo	m ²	9,45
Minijum uljani	kg	19,04	Papir korund	m ²	7,71
Mješalica jednoručna s tušem	kom	80,26	Paraflex	m ²	6,45
Mješalica jednoručna s tušem 58-190	kom	79,16	Parquet bukovi 45x7x2	m ²	25,99
Mješalica kromirana stojeća /srcasta/	kom	84,08	Parquet bukovi 50x8x2	m ²	28,44
Mješalica kromirana termostatska 58-195	kom	103,20	Parquet bukovi lamel 25x3.5x1	m ²	20,42
Mješalica kromirana zidna	kom	34,78	Parquet bukovi lamel 30x4x1	m ²	21,61
Mješalica za sudoper stojeća	kom	48,32	Parquet bukovi panel 100x18x1.8	m ²	31,86
Mješalica za sudoper zidna	kom	87,49	Parquet bukovi panel 120x20x1.8	m ²	33,24
Moltopren 2/2	m	24,75	Parquet bukovi univerzalni 35x5x1.8	m ²	27,56
Mreža istegnuta metalna 55x140	m ²	4,23	Parquet bukovi univerzalni 40x6x2	m ²	31,86
Mreža zavarena B500B, tež. 3 kg/m ²	kg	1,35	Parquet bukovi, I klase	m ²	25,61
Mreža zavarena B500B, tež. 3-5 kg/m ²	kg	1,33	Parquet hrastovi 45x7x2	m ²	37,34
Mreža zavarena B500B, tež. 5-12 kg/m ²	kg	1,33	Parquet hrastovi 50x8x2	m ²	38,69
Mreža zavarena B500B, tež. preko 12 kg/m ²	kg	1,36	Parquet hrastovi lamel 25x3.5x1	m ²	31,62
Nafta d-1	lit	6,81	Parquet hrastovi lamel 30x4x1	m ²	32,51
Nafta d-2	lit	6,85	Parquet hrastovi panel 100x18x1.8	m ²	41,26
Nafta d-3	lit	6,84	Parquet hrastovi panel 120x20x1.8	m ²	45,25
Nastavci mont. profila /spušteni strop/	kom	2,05	Parquet hrastovi univerzalni 35x5x1.8	m ²	40,55
Nipli dupli fi 1/2"	kom	2,35	Parquet hrastovi univerzalni 40x6x2	m ²	42,15
Nipli dupli pocinčani fi 1"	kom	0,75	Parquet hrastovi, I klase	m ²	43,99
Nipli dupli pocinčani fi 3/4"	kom	0,54	Parna brana 75 m ² (rolna)	rola	20,21
Nogari željezni	kom	27,33	Pasta za toniranje	kg	13,32
Nosač	kom	0,84	Pervebit /Voalabit RP/	m ²	2,16
Nosač "OMNIA"	kg	1,50	Pervebit, kondverbit	m ²	2,19
Nosač unip 65/50 mm	kg	0,55	Pijesak "Đurđevac"	m ³	31,88
Nož za glodalicu (wirtgen)	kom	1,91	Pijesak baritni	m ³	210,62
Nožica za al. radijator	kom	19,48	Pijesak i kit	kg	7,18
Nožica za lijev. želj. radijator	kom	30,10	Pisoar ovalni fajansni sa kljunom	kom	270,08
Obujmice za kanalizac.cijevi fi 050 mm	kom	13,31	Pisoar stojeći keramički	kom	81,53
Obujmice za kanalizac.cijevi fi 070 mm	kom	16,88	Plafonjera (obična)	kom	26,12
Obujmice za kanalizac.cijevi fi 100 mm	kom	19,13	Pletivo žičano crno, 6 mm /rabić/	m ²	1,19
Obujmice za kanalizac.cijevi fi 125 mm	kom	21,03	Pletivo žičano pocinčano 15x15 mm	m ²	2,08
Obujmice za kanalizac.cijevi fi 150 mm	kom	34,86	Plin butan	kg	5,16
Obujmice za kanalizac.cijevi fi 200 mm	kom	76,70	Ploča azb-cementna "Kaštelanka" 655/410 cm	kom	1,68
Odbojnik gumeni podni sa vijkom	kom	1,20	Ploča azbest-cementna ravna	kom	1,65
Ogledalo kristalno 60x40 cm	kom	79,69	Ploča betonska bez kulira 40x40x5 cm	kom	1,39
Oker	kg	12,52	Ploča betonska bez kulira 50x50x4 cm	kom	1,68
Okipor - stiropor S-4, 10 cm	m ²	12,12	Ploča betonska bez kulira 50x50x5 cm	kom	1,68
Okipor stiropor deb. 1 cm S-4	m ²	1,21	Ploča blažuj	m ²	85,99
Okipor stiropor deb. 3 cm S-4	m ²	3,65	Ploča drvolut heraklit 25 mm	m ²	7,19
Okipor stiropor S-4, 8 cm	m ²	9,70	Ploča drvolut heraklit 35 mm	m ²	8,59
Okvir čelični limeni 60x60 cm	kom	30,57	Ploča drvolut heraklit 50 mm	m ²	10,33

NAZIV MATERIJALA	JED.MJ.	CIJENA, EUR	NAZIV MATERIJALA	JED.MJ.	CIJENA, EUR
Ploča drvilit heraklit 75 mm	m ²	17,74	Pločica za označavanje, aluminijska	kom	0,19
Ploča eternit 40x40 cm	kom	0,72	Pločice keram podne glaz. 30x30	kom	2,62
Ploča gipsana 10 cm	m ²	7,11	Pločice keram podne glaz. 30x60	kom	6,02
Ploča gipsana 12.5 cm	m ²	7,34	Pločice keram podne glaz. 60x60	kom	20,15
Ploča kamena obrađena deb. 1.5 cm	m ²	17,77	Pločice keram podne glaz. 80x80	kom	13,87
Ploča kamena obrađena deb. 3 cm	m ²	18,44	Pločice keram podne glaz. heksagon. 20x23	kom	2,03
Ploča knin-gips 1 cm	m ²	3,42	Pločice keram podne mat 30x30	kom	2,41
Ploča kulir 40x40x5 cm	kom	1,42	Pločice keram podne mat 60x60	kom	19,23
Ploča kulir 50x50x5 cm	kom	1,87	Pločice keram podne mat heksagon. 20x23	kom	1,90
Ploča porofen tvrda	m ³	107,91	Pločice keram podne polir. 60x120	kom	47,04
Ploča prednapregnuta p-10	m ²	21,12	Pločice keram podne polir. 60x60	kom	20,39
Ploča prednapregnuta p-15	m ²	26,47	Pločice keram podne polir. 80x80	kom	36,04
Ploča prednapregnuta p-20	m ²	31,71	Pločice keram podne protuklizne heksagon. 20x23	kom	2,05
Ploča prednapregnuta p-24	m ²	42,04	Pločice keram podne protuklizne heksagon. 30x35	kom	5,85
Ploča prednapregnuta p-8	m ²	18,52	Pločice keram zidne glaz. 15x20	kom	0,64
Ploča salonitna valovita 105x122 cm	kom	4,83	Pločice keram zidne glaz. 15x30	kom	1,14
Ploča salonitna valovita 105x152 cm	kom	6,94	Pločice keram zidne glaz. 30x45	kom	4,44
Ploča salonitna valovita 105x183 cm	kom	7,29	Pločice keram zidne glaz. 30x60	kom	4,95
Ploča salonitna valovita 105x213 cm	kom	7,77	Pločice keram zidne glaz. 30x60	kom	4,95
Ploča salonitna valovita 105x244 cm	kom	9,51	Pločice keram zidne glaz. 50x150	kom	50,63
Ploča sendvič drvilit dvosl. 2.5 cm	m ²	6,46	Pločice keram zidne mat 30x60	kom	5,56
Ploča sendvič drvilit dvosl. 3.5 cm	m ²	7,18	Pločice keram zidne mat 50x150	kom	49,02
Ploča sendvič drvilit trosl. 2.5 cm	m ²	6,33	Pločice keram zidne polir. 40x120	kom	27,42
Ploča sendvič drvilit trosl. 5 cm	m ²	8,93	Pločice keram zidne polir. 50x150	kom	51,19
Ploča siporex horizontalna 10 cm	m ²	11,83	Pločice keram. 10x10,1 kl.glaz.jednob.podne	kom	0,22
Ploča siporex horizontalna 15 cm	m ²	16,69	Pločice keram. 10x10,2 kl.glaz.jednob.podne	kom	0,21
Ploča siporex horizontalna 20 cm	m ²	23,18	Pločice keram. 10x20,1 kl.glaz.dekor podne	kom	0,47
Ploča siporex izolaciona 10 cm	m ²	11,41	Pločice keram. 10x20,1 kl.negla.jednobobojne	kom	0,39
Ploča siporex izolaciona 7.5 cm	m ²	11,39	Pločice keram. 10x20,2 kl.glaz.dekor.podne	kom	0,42
Ploča siporex krovna 10 cm	m ²	13,17	Pločice keram. 10x20,2 kl.glaz.jednob.podne	kom	0,39
Ploča siporex krovna 15 cm	m ²	17,88	Pločice keram. 10x20,2 kl.negla.jednobobojne	kom	0,36
Ploča siporex krovna 20 cm	m ³	24,98	Pločice keram. 10x20,2 kl.protuklizne podne	kom	0,38
Ploča siporex krovna 25 cm	m ²	27,92	Pločice keram. 15x15,1 kl.glazirane dekor	kom	0,25
Ploča siporex pregradna 10 cm	m ²	11,11	Pločice keram. 15x15,1 kl.neglaz.dekor zidne	kom	0,28
Ploča siporex pregradna 7.5 cm	m ²	8,54	Pločice keram. 15x15,2 kl.glaz.jednobojne	kom	0,27
Ploča siporex strop. 10 cm N 300 kg	m ²	13,76	Pločice keram. 15x15,2 kl.glazirane dekor	kom	0,27
Ploča siporex strop. 15 cm N 300 kg	m ²	18,25	Pločice keram. 15x15,2 kl.neglaz.dekor zidne	kom	0,27
Ploča siporex strop. 15 cm N 400 kg	m ²	18,88	Pločice keram. 20x20,1 kl.glaz.dekor podne	kom	0,39
Ploča siporex strop. 20 cm N 300 kg	m ²	23,59	Pločice keram. 6.5x25,1 kl.glazirane fasadne	kom	0,20
Ploča siporex strop. 20 cm N 400 kg	m ²	23,70	Pločice keram. 6.5x25,2 kl.glazirane fasadne	kom	0,18
Ploča siporex stropna 10 cm	m ³	132,95	Pločice keram. 7.5x15,1 kl.glaz.jednobojne	kom	0,16
Ploča siporex stropna 15 cm	m ³	123,08	Pločice keram. 7.5x15,1 kl.glazirane dekor	kom	0,38
Ploča siporex vertikalna 15 cm	m ²	17,28	Pločice keram. 7.5x15,2 kl.glaz.reljef.podne	kom	0,13
Ploča siporex vertikalna 20 cm	m ²	22,68	Pločice klinker 24x11.5	kom	0,93
Ploča siporex vertikalna 25 cm	m ²	27,95	Pločice klinker 24x12	kom	0,96
Ploče /prirodne/ mramor deb. 2.5 cm	m ²	14,35	Pločice klinker 24x10.50 cm, 1 kl.glazirane	kom	0,44
Ploče /umjetne/ polimramor deb. 15 mm	m ²	44,34	Pločice vinas deb. 2.5 mm	m ²	9,53
Ploče /umjetne/ polimramor deb. 18 mm	m ²	51,28	Pluteni granulati	kg	3,65
Ploče /umjetne/ polimramor deb. 20 mm	m ²	59,19	Pod brodski jelovi	m ²	18,20
Ploče /umjetne/ polimramor deb. 25 mm	m ²	74,92	Pod tafting	m ²	31,66
Ploče foča deb. 15 mm	m ²	2,73	Pod tapison	m ²	9,42
Ploče foča deb. 18 mm	m ²	2,98	Podmetač gumeni fi 70 mm	kom	3,48
Ploče foča deb. 20 mm	m ²	3,50	Podmetač gumeni za konzole	kom	1,96
Ploče kamene kanfanar 2 cm	m ²	18,30	Podmetač gumeni za školjku	kom	2,48
Ploče kamene vinkuran 18 mm	m ²	17,70	Podmetač plastični za armaturu	kom	0,18
Ploče mramorne lomljene 2-3 cm	kg	0,27	Polica etažer 60/13 cm (za kup.)	kom	15,86
Ploče teraco 10x20 cm	m ²	8,01	Poniklani produžetak fi 1/2"	kom	0,78
Ploče teraco 20x20 cm, d=2/2.5 cm	kom	0,61	Porofen SN 6 cm	m ²	4,65
Ploče teraco 30x30 cm, d=3/3.5 cm	kom	0,83	Porofen SN 8 cm	m ²	6,17
Ploče teraco 50x50 cm, d=3/3.5 cm	kom	2,17	Posuda za tekući sapun sa držačem	kom	9,17

NAZIV MATERIJALA	JED.MJ.	CIJENA, EUR	NAZIV MATERIJALA	JED.MJ.	CIJENA, EUR
Posuda zatvorena ekspanz. 400 l, 6 bara	kom	5579,16	Prozor izo 100/140 OZ l/d lazura	kom	1246,69
Poštanski ormarić	kom	4,63	Prozor izo 100/180 F lazura	kom	733,50
Prag hrastov	m ²	1832,38	Prozor izo 100/180 OZ l/d lazura	kom	1424,37
Prefa Aluminium Roof Panels 600x420 mm	m ²	58,83	Prozor izo 100/220 F lazura	kom	902,87
Pregrada drvena deb. 10 cm	m ²	62,96	Prozor izo 100/220 PZ l/d lazura	kom	1667,02
Pregrada drvena deb. 8 cm	m ²	56,42	Prozor izo 100/230 F lazura	kom	920,68
Pričvrtnica za al. radijator	kom	3,26	Prozor izo 100/230 PZ l/d lazura	kom	1720,26
Pričvrtnica za ljev. želj. radijator	kom	4,01	Prozor izo 100/240 PZ l/d lazura	kom	1746,57
Priključni ormarić RLS 55	kom	263,01	Prozor izo 120/060 F lazura	kom	431,32
Prirubnica NO 10	kom	20,49	Prozor izo 120/060 OZ l/d lazura	kom	899,06
Prirubnica NO 15	kom	16,20	Prozor izo 120/090 F lazura	kom	535,22
Prirubnica NO 20	kom	22,99	Prozor izo 120/120 F lazura	kom	622,30
Prirubnica NO 25	kom	28,36	Prozor izo 120/120 OZ lazura	kom	1267,97
Prirubnica NO 32	kom	42,57	Prozor izo 120/140 F lazura	kom	698,94
Prirubnica NO 40	kom	56,84	Prozor izo 120/180 F lazura	kom	837,32
Prirubnica NO 50	kom	63,52	Prozor izo 120/180 OZ l/d lazura	kom	1597,61
Prirubnica NO 65	kom	77,05	Prozor izo 120/220 F lazura	kom	1003,10
Prirubnica NO 80	kom	94,76	Prozor izo 120/220 PZ 1kr lazura	kom	2269,94
Prizme staklene dim. 19x19 cm	kom	22,03	Prozor izo 120/220 PZD 2kr lazura	kom	2472,68
Prizme staklene dim. 24x24 cm	kom	33,57	Prozor izo 120/230 F lazura	kom	1029,39
Produljenje fi 1/2"	kom	4,23	Prozor izo 120/230 PZ 1kr lazura	kom	2360,24
Profil čelični; U,L,I, toplovaljani	kg	1,76	Prozor izo 120/230 PZD 2kr lazura	kom	2546,84
Profil kutni uz zid /spušteni strop/	m	2,90	Prozor izo 120/240 PZD 2kr lazura	kom	2600,97
Profil montažni /spušteni strop/	m	5,16	Prozor izo 140/060 F lazura	kom	485,80
Protuteg za garaž. vrata sa sajлом tež. 15 kg	kom	41,62	Prozor izo 140/090 F lazura	kom	578,32
Prozor betonski tipski t-6	m ²	13,53	Prozor izo 140/140 F lazura	kom	767,90
Prozor izo 030/220 F lazura	kom	527,23	Prozor izo 140/140 OZ 2kr lazura	kom	1884,78
Prozor izo 060/060 F lazura	kom	292,03	Prozor izo 140/180 F lazura	kom	939,66
Prozor izo 060/060 OZ lazura	kom	665,51	Prozor izo 140/220 F lazura	kom	1107,39
Prozor izo 060/090 F lazura	kom	356,78	Prozor izo 140/220 PZD 2kr lazura	kom	2543,04
Prozor izo 060/090 OZ lazura	kom	774,86	Prozor izo 140/230 F lazura	kom	1122,49
Prozor izo 060/140 F lazura	kom	459,07	Prozor izo 140/230 PZD 2kr lazura	kom	2656,38
Prozor izo 060/140 OZ lazura	kom	1019,10	Prozor izo 150/060 F lazura	kom	509,06
Prozor izo 060/180 F lazura	kom	556,49	Prozor izo 150/090 F lazura	kom	631,53
Prozor izo 060/180 OZ lazura	kom	1187,38	Prozor izo 150/140 F lazura	kom	842,61
Prozor izo 060/220 F lazura	kom	670,88	Prozor izo 150/180 F lazura	kom	1032,04
Prozor izo 060/220 OZ lazura	kom	1370,77	Prozor izo 150/220 PZ 2kr lazura	kom	2748,22
Prozor izo 060/230 F lazura	kom	680,68	Prozor izo 180/060 F lazura	kom	567,72
Prozor izo 080/120 OZ lazura	kom	1017,14	Prozor izo 180/090 F lazura	kom	690,59
Prozor izo 080/140 OZ lazura	kom	1108,70	Prozor izo 180/140 F lazura	kom	929,69
Prozor izo 080/220 PZ lazura	kom	1513,04	Prozor izo 180/140 OZ 2 kr lazura	kom	2114,86
Prozor izo 090/060 F lazura	kom	356,61	Prozor izo 180/180 F lazura	kom	1117,95
Prozor izo 090/060 OZ lazura	kom	786,81	Prozor izo 180/220 PZ lazura	kom	2856,27
Prozor izo 090/090 F lazura	kom	441,61	Prozor krovni 065/085 cm	kom	1242,12
Prozor izo 090/090 OZ lazura	kom	903,51	Prozor krovni 075/112 cm	kom	1418,76
Prozor izo 090/120 F lazura	kom	520,70	Prozor krovni 085/112 cm	kom	1595,68
Prozor izo 090/120 OZ lazura	kom	1069,80	Prozor krovni 105/112 cm	kom	1745,95
Prozor izo 090/140 F lazura	kom	585,16	Prozor krovni 105/145 cm	kom	1930,62
Prozor izo 090/180 F lazura	kom	704,13	Pušnica bravarska PM-1, FI 08	kom	4,21
Prozor izo 090/180 OZ lazura	kom	1364,50	Pušnica bravarska PM-1, FI 16	kom	4,72
Prozor izo 090/220 F lazura	kom	834,20	PVC cijev za kanalizaciju DN 110 mm	m	2,27
Prozor izo 090/220 PZ lazura	kom	1571,29	Račva kanalska pvc,fi 032 mm	kom	0,93
Prozor izo 090/230 F lazura	kom	866,82	Račva kanalska pvc,fi 050 mm	kom	1,49
Prozor izo 090/240 PZ lazura	kom	1690,47	Račva kanalska pvc,fi 075 mm	kom	3,56
Prozor izo 100/060 F lazura	kom	370,18	Račva kanalska pvc,fi 110 mm	kom	7,59
Prozor izo 100/060 OZ l/d lazura	kom	832,41	Račva kanalska pvc,fi 125 mm	kom	10,38
Prozor izo 100/090 F lazura	kom	459,41	Račva kanalska pvc,fi 160 mm	kom	15,93
Prozor izo 100/120 F lazura	kom	549,24	Račva keramička,fi 075 mm	kom	5,28
Prozor izo 100/120 OZ lazura	kom	1145,64	Račva keramička,fi 100 mm	kom	6,21
Prozor izo 100/140 F lazura	kom	605,73	Račva keramička,fi 125 mm	kom	6,88

NAZIV MATERIJALA	JED.MJ.	CIJENA, EUR	NAZIV MATERIJALA	JED.MJ.	CIJENA, EUR
Račva keramička,fi 150 mm	kom	7,69	Spojnica kompresiona NO 15x12 mm	kom	9,04
Račva keramička,fi 200 mm	kom	7,06	Spojnica kompresiona NO 15x14 mm	kom	8,97
Račva keramička,fi 250 mm	kom	10,73	Spojnica kompresiona NO 15x15 mm	kom	10,09
Račva keramička,fi 300 mm	kom	11,17	Spojnica kompresiona NO 15x16 mm	kom	10,78
Račva kosa lijev.želj.2/2, fi 125 mm	kom	15,64	Spojnica kompresiona NO 15x18 mm	kom	12,66
Račva kosa,lijev.želj.2/2, fi 050 mm	kom	20,09	Spojnica kompresiona NO 16x16 mm	kom	14,97
Račva kosa,lijev.želj.2/2, fi 070 mm	kom	27,56	Spojnica kompresiona NO 18x18 mm	kom	3,75
Račva kosa,lijev.želj.2/2, fi 150 mm	kom	90,49	Spojnica za al.radijator 5/4"	kom	3,72
Račva kosa,lijev.želj.2/2, fi 200 mm	kom	172,08	Spojnica za lijev.želj.radijator 5/4"	kom	1,30
Ragno Ceramic Floor Tiles 10x20 cm	m ²	25,72	Spojnice "dalma-reka" fi 080	kom	12,66
Razređivač	kg	1,43	Spojnice "dalma-reka" fi 100	kom	13,99
Razvodne kutije 095x095 mm	kom	3,06	Spojnice "dalma-reka" fi 125	kom	24,03
Razvodne kutije 150x100 mm	kom	5,51	Spojnice "dalma-reka" fi 150	kom	25,82
Razvodne kutije fi 070 mm	kom	0,55	Spojnice "dalma-reka" fi 175	kom	28,07
Razvodne kutije fi 078 mm	kom	1,20	Spojnice "dalma-reka" fi 200	kom	34,46
Razvodni ormarić TEP HVK 15-1 EOS	kom	1232,12	Spojnice "dalma-reka" fi 250	kom	42,81
Redukcija za al. radijator, 5/4"	kom	5,11	Spojnice "dalma-reka" fi 300	kom	55,09
Redukcija za lijev. želj. radijator, 5/4"	kom	7,27	Sredstvo za neutraliziranje	kg	22,97
Resitol	kg	11,70	Staklenac za brušenje	kg	5,36
Rešetka kanalska 40x40 cm, 53 kg	kom	100,15	Staklo armirano deb. 6/7 mm	m ²	23,23
Rešetka kišna 155x155 mm	kom	15,92	Staklo brazdasto 5/6 mm	m ²	23,28
Rešetka kišna 200x200 mm	kom	22,65	Staklo deb. 10.0 mm	m ²	30,65
Rešetka kišna 255x255 mm	kom	53,39	Staklo deb. 3.0 mm	m ²	8,62
Rigol betonski fi 12.5	kom	14,68	Staklo deb. 4.0 mm	m ²	46,94
Rigol betonski fi 15	kom	16,09	Staklo deb. 5.5 mm	m ²	53,11
Rigol betonski fi 25	kom	26,20	Staklo deb. 8.0 mm	m ²	23,61
Rockwool Frontrock MAX E 10 cm	m ²	17,87	Staklo kopelit 5/6 mm, jednostr. 22 cm	m ²	21,92
Roleta FLOS s kut.i prib. 60/60 cm	kom	436,64	Staklo kopelit 5/6 mm, spec. 25 cm	m ²	28,50
Rozeta dimovodna	kom	62,85	Staklo kopelit 5/6 mm, spec. 32 cm	m ²	28,86
Rozeta kromirana fi 1/2"	kom	4,03	Staklo kopelit bezbojno	m ²	20,65
Rozeta poniklana fi 1/2"	kom	4,02	Staklo kopelit u boji	m ²	29,77
Rozeta ukrasna nikl. prosj. profil	kom	25,29	Staklo matirano	m ²	29,63
Rukohvat čelični 120/120/5 mm	kom	37,19	Staklo ornament 4/5 mm	m ²	10,23
Rukohvat kromirani 500 mm	kom	63,36	Staklo ornament armirano 6/7 mm	m ²	25,46
Sapun kalijev	kg	10,52	Stalak za umivaonik	kom	204,33
Sidra pocinčana	kom	1,84	Stearin	kg	6,64
Sidro GS 240/100 mm	kom	14,04	STEICO Flex Wood Fibre Board 6 cm	m ²	9,17
Sidro US 100, l=10 cm	kom	3,55	Stezaljke 2.5 mm ²	kom	2,37
Sifon "s" za vindaobonu	kom	38,81	Stezaljke 4.0 mm ²	kom	3,72
Sifon kromirani za umivaonik	kom	57,94	Stonosal	kg	13,74
Sifon s rešetkom "top" olovni fi 100/40	kom	14,94	Strojna obrada	sat	90,24
Sifon s rešetkom "top" olovni fi 100/50	kom	15,06	Strugalo ležeće 100x60x5 cm, 32 kg	kom	141,48
Sifon s rešetkom podni	kom	6,31	Strugalo stojeće	kom	21,02
Sifon za kadu PVC	kom	38,23	Stupaljka zašaht	kom	6,52
Sifon za pisoar	kom	38,64	Sudoper kuhinjski dvodjelni	kom	1638,02
Sifon za stroj za pranje rublja	kom	41,75	Sudoper kuhinjski jednodjelni	kom	1446,40
Sijalica 60 W	kom	1,03	Svrdo monoblok 1600 mm	kom	132,77
Sika Sarnafil TS 77 PVC Roofing Membrane 1.5 mm	m ²	24,37	Šamot u prahu	kg	5,23
Silestone Quartz Slab 15 mm	m ²	169,91	Škare za otklapanje s poluooolivom	par	5,23
Slavina za punjenje i pražnjenje no 15	kom	23,45	Šljunak granulirani	m ³	17,31
Slavina za punjenje i pražnjenje no 20	kom	25,94	Šljunak granulirani krup. 0.08-0.5 mm	m ³	25,41
Slivnik, lijev. želj. "dom" fi 100 mm	kom	14,62	Šljunak granulirani krup. 0.5-4 mm	m ³	25,11
Slivnik, lijev. želj. "dom" fi 125 mm	kom	15,69	Šljunak prani krupnoće 05-15 mm	m ³	14,09
Slivnik, lijev. želj. "dom" fi 150 mm	kom	17,51	Šljunak prani krupnoće 15/30 mm	m ³	14,44
Sljemenjaci od eternita	kom	7,75	Štapin sporogoreći	m	0,67
Sljemenjaci za azb-cementne ploče	kom	6,15	Štucna za dimnjake	kom	9,63
Sljemenjak keramida biber	kom	2,34	Tapeta papirna, dekor periva	m ²	3,44
Sljemenjak salonitni	kom	34,84	Tapeta papirna, glatka	m ²	2,20
Sljemenjak za crijep	kom	1,14	Tapeta papirna, reljefna	m ²	4,40
Spojnica kompresiona NO 12x12 mm	kom	7,09	Tapeta plastična, dekor mat	m ²	4,51

NAZIV MATERIJALA	JED.MJ.	CIJENA, EUR	NAZIV MATERIJALA	JED.MJ.	CIJENA, EUR
Tapeta plastična, dekor svilasto-sjajna	m ²	4,95	Ventil četverokut.rad.rr boč.pr no 15x14 mm	kom	43,83
Tapeta plastična, periva glatka	m ²	4,56	Ventil četverokut.rad.rr boč.pr no 15x15 mm	kom	38,61
Tapeta plastična, velur	m ²	5,99	Ventil četverokut.rad.rr boč.pr no 15x18 mm	kom	43,59
Tegola asfaltna 100x34	paket	9,26	Ventil četverokut.rad.rr boč.pr no 20x16 mm	kom	37,74
Terabona raznobojna	kg	1,38	Ventil četverokut.rad.rr boč.pr no 20x18 mm	kom	42,40
Termanol 32 (30)	kg	26,17	Ventil četverokut.rad.rr pr odoz.no 15x12 mm	kom	43,77
Termofloc Blown-In Cellulose 15 cm	m ²	13,46	Ventil četverokut.rad.rr pr odoz.no 15x14 mm	kom	43,92
Termometar 0-15 stupnjeva C	kom	113,03	Ventil četverokut.rad.rr pr odoz.no 15x15 mm	kom	38,61
Termometar sa okruglom skalom 0-100 C	kom	96,03	Ventil četverokut.rad.rr pr odoz.no 15x16 mm	kom	37,62
Termoporit masa	m ³	333,34	Ventil četverokut.rad.rr usp.cij.no 15x12 mm	kom	44,77
Terpentin	kg	22,97	Ventil četverokut.rad.rr usp.cij.no 15x14 mm	kom	44,54
Tervol 4 cm PTP	m ²	6,99	Ventil četverokut.rad.rr usp.cij.no 15x15 mm	kom	38,29
Tervol 8 cm PTP	m ²	14,29	Ventil četverokut.rad.rr usp.cij.no 15x16 mm	kom	38,52
Tipl plastični fi 8	kom	0,08	Ventil četverokut.rad.rr usp.cij.no 15x18 mm	kom	42,70
Tipl plastični fi 10	kom	0,09	Ventil četverokut.rad.rr usp.cij.no 20x16 mm	kom	37,80
Tipl plastični fi 12	kom	0,10	Ventil četverokut.rad.tr boč.pr no 15x12 mm	kom	53,13
Tondach Kontinental Plus Ceramic Roof Tiles	kom	1,66	Ventil četverokut.rad.tr boč.pr no 15x14 mm	kom	53,95
Traka aluminijaska deb. 1 mm, (2,7 kg/m ²)	m ²	32,97	Ventil četverokut.rad.tr boč.pr no 15x15 mm	kom	47,04
Traka bitraks spužv. 20x20 cm	m	1,22	Ventil četverokut.rad.tr boč.pr no 15x18 mm	kom	51,02
Traka bitraks spužvasta, 60x30 cm	m	1,46	Ventil četverokut.rad.tr boč.pr no 20x16 mm	kom	53,16
Traka dekoradal 10 cm	m ²	8,92	Ventil četverokut.rad.tr boč.pr no 20x18 mm	kom	52,18
Traka plastična zidna	kg	2,69	Ventil četverokut.rad.tr pr odoz.no 15x12 mm	kom	53,31
Traka PVC homogena	m	9,26	Ventil četverokut.rad.tr pr odoz.no 15x14 mm	kom	52,74
Traka tervol, FI 20 mm	m	5,05	Ventil četverokut.rad.tr pr odoz.no 15x15 mm	kom	47,60
Trake zaobljene aluminijske	m	15,69	Ventil četverokut.rad.tr pr odoz.no 15x16 mm	kom	47,75
Travertine Stone Slabs 60x60x2 cm	m ²	58,23	Ventil četverokut.rad.tr usp.cij.no 15x12 mm	kom	53,59
Trstika pletena	m ²	2,42	Ventil četverokut.rad.tr usp.cij.no 15x14 mm	kom	53,97
Tutkalo	kg	6,64	Ventil četverokut.rad.tr usp.cij.no 15x15 mm	kom	47,27
Ugljen drveni kovački	kg	0,83	Ventil četverokut.rad.tr usp.cij.no 15x16 mm	kom	47,82
Ulje INA delta 5 SAE	kg	6,45	Ventil četverokut.rad.tr usp.cij.no 15x18 mm	kom	51,30
Ulje INA epol sp 220	kg	5,35	Ventil četverokut.rad.tr usp.cij.no 20x16 mm	kom	53,08
Ulje INA hidraol hd 100 (70)	kg	5,43	Ventil ispirni za pisoar	kom	239,24
Ulje INA hidraol hd 220 (160)	kg	5,93	Ventil izljevni za kadu	kom	41,55
Ulje INA hidraol hd 68 (50)	kg	2,54	Ventil izljevni za pisoar	kom	32,03
Ulje INA super 3 SAE 15/40	kg	4,57	Ventil izljevni za tuš kadu	kom	8,93
Ulje laneno /firnis/	kg	9,75	Ventil kutni radij.autm.regul.desni NO 32	kom	93,52
Ulje lož - mazut	kg	1,15	Ventil kutni radij.prigušni no 10	kom	6,23
Ulje motorno INA super 3 SAE 30	kg	5,12	Ventil kutni radij.prigušni no 15	kom	7,61
Ulje motorno INA super 3 SAE 50	kg	5,19	Ventil kutni radij.prigušni no 20	kom	9,46
Ulje motorno INA super 5 SAE 30	kg	5,39	Ventil kutni radij.sa predregul. no 10	kom	68,76
Ulje oplatan	kg	9,20	Ventil kutni radij.sa predregul. no 15	kom	54,48
Ulje za diferen. INA hipenol 90 gtl	kg	7,07	Ventil kutni radij.sa predregul. no 20	kom	86,83
Ulje za diferen. INA sufux-a-atf-b2	kg	11,11	Ventil kutni radij.sa predregul. no 25	kom	94,65
Ulje za kipe hidropip 18	kg	26,33	Ventil kutni radij.sa predregul. no 32	kom	96,52
Ulje za kočnice uka 2	kg	13,04	Ventil kutni termostatski no 10	kom	124,06
Umivaonik fajansani 38x31 cm	kom	57,81	Ventil kutni termostatski no 15	kom	135,01
Umivaonik fajansani 47x38 cm	kom	58,05	Ventil kutni termostatski no 20	kom	165,32
Umivaonik fajansani 51x43 cm	kom	58,39	Ventil kutni za vodokotlić fi 1/2"	kom	4,58
Umivaonik fajansani 60x49 cm	kom	57,44	Ventil ms kosi art.72 fi 1"	kom	86,76
Uvodnice fi 13.5 mm	kom	3,08	Ventil ms kosi art.72 fi 1/2"	kom	50,03
Uvodnice fi 16 mm	kom	3,33	Ventil ms kosi art.72 fi 2 1/2"	kom	749,80
Uvodnice fi 23 mm	kom	4,64	Ventil ms kosi art.72 fi 2"	kom	294,45
Uvodnice fi 29 mm	kom	7,36	Ventil ms kosi art.72 fi 3"	kom	961,37
Uvodnice fi 36 mm	kom	12,77	Ventil ms kosi art.72 fi 3/4"	kom	67,68
Uvodnice fi 48 mm	kom	53,67	Ventil ms kosi art.72 fi 5/4"	kom	156,40
Vapno gašeno	m ³	103,01	Ventil ms kosi art.72 fi 6/4"	kom	164,48
Vapno gašeno	kg	102,88	Ventil ms prop.ravni sa kosim vretenom no 10	kom	169,90
Vapno hidratizirano	kg	0,73	Ventil ms prop.ravni sa kosim vretenom no 15	kom	37,18
Vapno živo	kg	0,14	Ventil ms prop.ravni sa kosim vretenom no 20	kom	47,21
Ventil četverokut.rad.rr boč.pr no 15x12 mm	kom	43,87	Ventil ms prop.ravni sa kosim vretenom no 25	kom	65,11

NAZIV MATERIJALA	JED.MJ.	CIJENA, EUR	NAZIV MATERIJALA	JED.MJ.	CIJENA, EUR
Ventil ms prop.ravni sa kosim vretenom no 32	kom	130,82	Ventil ms za tv rav.prop. no 25	kom	47,47
Ventil ms prop.ravni sa kosim vretenom no 40	kom	342,85	Ventil ms za tv rav.prop. no 32	kom	125,17
Ventil ms prop.ravni sa kosim vretenom no 50	kom	380,21	Ventil ms za tv rav.prop. no 40	kom	154,40
Ventil ms prop.ravni sa kosim vretenom no 65	kom	461,49	Ventil ms za tv rav.prop. no 50	kom	229,97
Ventil ms prop.ravni sa kosim vretenom no 80	kom	698,10	Ventil nepovratni art.1017 fi 1" 25 mm	kom	65,52
Ventil ms ravni art.125 fi 1"	kom	78,55	Ventil nepovratni art.1017 fi 1/2" 15 mm	kom	24,26
Ventil ms ravni art.125 fi 1/2"	kom	43,90	Ventil nepovratni art.1017 fi 2 1/2" 65 mm	kom	353,65
Ventil ms ravni art.125 fi 2 1/2"	kom	882,35	Ventil nepovratni art.1017 fi 2" 50 mm	kom	153,72
Ventil ms ravni art.125 fi 2"	kom	312,31	Ventil nepovratni art.1017 fi 3" 80 mm	kom	564,30
Ventil ms ravni art.125 fi 3"	kom	1170,41	Ventil nepovratni art.1017 fi 3/4" 20 mm	kom	37,92
Ventil ms ravni art.125 fi 3/4"	kom	54,01	Ventil nepovratni art.1017 fi 5/4" 30 mm	kom	77,45
Ventil ms ravni art.125 fi 5/4"	kom	192,08	Ventil nepovratni art.1017 fi 6/4" 40 mm	kom	103,86
Ventil ms ravni art.125 fi 6/4"	kom	177,56	Ventil odbojni fi 1"	kom	23,03
Ventil ms ravni no 10	kom	30,18	Ventil odzr.za vert.s ar. NO 06.25	kom	135,20
Ventil ms ravni no 15	kom	24,68	Ventil odzr.za vert.s ar. NO 10	kom	110,31
Ventil ms ravni no 20	kom	34,71	Ventil odzr.za vert.s ar.nep.ven. NO 10	kom	140,78
Ventil ms ravni no 25	kom	46,75	Ventil radij.odzr.autom.regulac. no 32	kom	96,78
Ventil ms ravni no 32	kom	125,36	Ventil radij.odzr.ručna regulacija 03 mm	kom	14,64
Ventil ms ravni no 40	kom	154,19	Ventil radij.odzr.ručna regulacija 06 mm	kom	1,77
Ventil ms ravni no 50	kom	232,86	Ventil radij.za pražnjenje 03 mm	kom	15,65
Ventil ms ravni no 65	kom	505,76	Ventil radij.za pražnjenje 06 mm	kom	15,68
Ventil ms ravni no 80	kom	655,14	Ventil ravni propusni art.83 fi 1"	kom	76,85
Ventil ms s ponik. kapom fi 1" art 13	kom	269,64	Ventil ravni propusni art.83 fi 1/2"	kom	30,78
Ventil ms s ponik. kapom fi 1/2" art 13	kom	73,45	Ventil ravni propusni art.83 fi 2 1/2"	kom	746,11
Ventil ms s ponik. kapom fi 3/4" art 13	kom	92,00	Ventil ravni propusni art.83 fi 2"	kom	250,97
Ventil ms uz armaturu fi 1/2" art 89	kom	75,46	Ventil ravni propusni art.83 fi 3"	kom	1001,60
Ventil ms za paru odbojni horizon. no 15	kom	160,99	Ventil ravni propusni art.83 fi 3/4"	kom	47,80
Ventil ms za paru odbojni horizon. no 20	kom	179,05	Ventil ravni propusni art.83 fi 5/4"	kom	126,09
Ventil ms za paru odbojni horizon. no 25	kom	240,76	Ventil ravni propusni art.83 fi 6/4"	kom	157,23
Ventil ms za paru odbojni horizon. no 32	kom	256,42	Ventil ravni radij.prigušni no 10	kom	5,75
Ventil ms za paru odbojni horizon. no 40	kom	345,09	Ventil ravni radij.prigušni no 15	kom	7,33
Ventil ms za paru odbojni horizon. no 50	kom	409,72	Ventil ravni radij.prigušni no 20	kom	9,17
Ventil ms za paru odbojni horizon. no 65	kom	525,64	Ventil ravni radij.sa predregul. no 10	kom	56,98
Ventil ms za paru odbojni horizon. no 80	kom	633,40	Ventil ravni radij.sa predregul. no 15	kom	47,49
Ventil ms za paru odbojni vertikalni no 15	kom	148,14	Ventil ravni radij.sa predregul. no 20	kom	87,48
Ventil ms za paru odbojni vertikalni no 20	kom	160,51	Ventil ravni radij.sa predregul. no 25	kom	146,29
Ventil ms za paru odbojni vertikalni no 25	kom	219,97	Ventil ravni radij.sa predregul. no 32	kom	162,34
Ventil ms za paru odbojni vertikalni no 32	kom	226,71	Ventil ravni termostatski no 10	kom	88,67
Ventil ms za paru odbojni vertikalni no 40	kom	312,30	Ventil ravni termostatski no 15	kom	90,63
Ventil ms za paru odbojni vertikalni no 50	kom	368,27	Ventil ravni termostatski no 20	kom	94,48
Ventil ms za paru odbojni vertikalni no 65	kom	498,14	Ventil sigurnosni art.1039 fi 1"	kom	510,26
Ventil ms za paru odbojni vertikalni no 80	kom	583,99	Ventil sigurnosni art.1039 fi 1/2"	kom	27,99
Ventil ms za paru sa prirubicama no 10	kom	89,92	Ventil sigurnosni art.1039 fi 2 1/2"	kom	1325,99
Ventil ms za paru sa prirubicama no 15	kom	172,93	Ventil sigurnosni art.1039 fi 2"	kom	927,95
Ventil ms za paru sa prirubicama no 20	kom	191,96	Ventil sigurnosni art.1039 fi 3"	kom	1887,01
Ventil ms za paru sa prirubicama no 25	kom	257,22	Ventil sigurnosni art.1039 fi 3/4"	kom	267,08
Ventil ms za paru sa prirubicama no 32	kom	274,66	Ventil sigurnosni art.1039 fi 5/4"	kom	471,86
Ventil ms za paru sa prirubicama no 40	kom	372,60	Ventil sigurnosni art.1039 fi 6/4"	kom	542,80
Ventil ms za paru sa prirubicama no 50	kom	432,33	Ventil sigurnosni fi 1"	kom	87,78
Ventil ms za paru sa prirubicama no 65	kom	573,43	Ventil sigurnosni fi 1/2"	kom	28,50
Ventil ms za paru sa prirubicama no 80	kom	688,79	Ventil za ispiranje stojećeg pisoara	kom	7,07
Ventil ms za tv odbojni univerz. no 15	kom	147,03	Ventil za kadu preljevni	kom	80,13
Ventil ms za tv odbojni univerz. no 20	kom	160,24	Verbit - Voalbit	m²	2,38
Ventil ms za tv odbojni univerz. no 25	kom	217,51	Verbit-20, voalbit V-50/2	m²	1,50
Ventil ms za tv odbojni univerz. no 32	kom	227,63	Verbit-30, voalbit V-50/3	m²	1,96
Ventil ms za tv odbojni univerz. no 40	kom	311,55	Verbit-40, voalbit V-50/4	m²	2,50
Ventil ms za tv odbojni univerz. no 50	kom	360,95	Verbit-40/Bitumal	m²	4,04
Ventil ms za tv rav.prop. no 10	kom	181,83	Verbitex-30 /Bitutext 3/	m²	2,51
Ventil ms za tv rav.prop. no 15	kom	24,52	Veza met.bravarska MV-101	kom	31,91
Ventil ms za tv rav.prop. no 20	kom	35,52	Veza met.bravarska MV-102	kom	14,50

NAZIV MATERIJALA	JED.MJ.	CIJENA, EUR	NAZIV MATERIJALA	JED.MJ.	CIJENA, EUR
Veza met.bravarska TIP-1	kom	13,00	Vod pp/r 4x1.5 mm ²	m	1,15
Veza met.bravarska TIP-2	kom	13,33	Vod pp/r 4x2.5 mm ²	m	1,55
Vezivo celulozno impregnacija	kg	58,05	Voda staklena	lit	11,66
Vezivo disperziono /glet masa/	kg	13,79	Vodič p 1.5 mm ²	m	0,18
Vezivo emulziono	kg	65,58	Vodič p 10 mm ²	m	0,93
Vijak bravarski fischerov od 12 mm	kom	2,48	Vodič p 16 mm ²	m	1,35
Vijak čelični	kom	0,14	Vodič p 2.5 mm ²	m	0,25
Vijak natezni M 22	kom	36,67	Vodič p 25 mm ²	m	2,04
Vijak pocinčani	kom	2,16	Vodič p 35 mm ²	m	2,61
Vijak s maticom M 16	kom	4,04	Vodič p 4 mm ²	m	0,37
Vijak s maticom M 20	kom	5,03	Vodič p 6 mm ²	m	0,53
Vijak za drvo M 4x 45 mm	kom	0,13	Vodokotlić nisko montažni fajansni	kom	33,15
Vijak za drvo M 6x 60 mm	kom	0,35	Vodokotlić visoko montažni limeni	kom	55,26
Vijak za drvo M 6x 70 mm	kom	0,46	Vodomjer kućni VM 03 m ³ , fi 1/2"	kom	74,21
Vijak za drvo M 10x200 mm	kom	0,14	Vodomjer kućni VM 03 m ³ , fi 3/4"	kom	74,26
Vijak za drvo M 10x400 mm	kom	0,33	Vodomjer kućni VM 05 m ³ , fi 3/4"	kom	88,50
Vijak za drvo M 12x200 mm	kom	0,40	Vodomjer kućni VM 07 m ³ , fi 1"	kom	130,33
Vijak za drvo M 18x300 mm	kom	0,55	Vodomjer kućni VM 10 m ³ , fi 5/4"	kom	159,10
Vijak za drvo M 50x 50 mm	kom	0,22	Vodomjer kućni VM 20 m ³ , fi 6/4"	kom	204,02
Vijak za pričvršćenje	kom	2,58	Vrata 061/198/10 ost. f.hrast dovr.lazura	kom	1121,12
Vijak za željezo M 12x100 mm	kom	0,85	Vrata 061/198/10 ost. f.mahag.dovr.lazura	kom	988,91
Vijak zeta 110x6	kom	1,48	Vrata 061/198/10 puna f.mahag.dovr.lazura	kom	903,24
Vijak željezni	kom	0,32	Vrata 061/198/15 ost. f.hrast zr.dovr.lazura	kom	1238,62
Vijci	kom	0,71	Vrata 061/198/15 puna f.hrast zr.dovr.lazura	kom	1086,05
Vijci "Triglav" M-6	kom	0,40	Vrata 061/198/15 puna f.mahag.zr.dovr.lazura	kom	1023,04
Vijci s kromiranom kopicom	kom	0,71	Vrata 061/260/10 ost. f.hrast dovr.lazura	kom	1189,97
Vijci za drvo 35/35	kom	0,09	Vrata 061/260/10 ost. f.mahag.dovr.lazura	kom	1044,20
Vijci za drvo 50/40	kom	0,13	Vrata 061/260/10 puna f.hrast zr.dovr.lazura	kom	1066,43
Vijci za drvo 60/55	kom	0,24	Vrata 061/260/10 puna f.mahag.zr.dovr.lazura	kom	986,67
Vijci za drvo 60/60	kom	0,20	Vrata 071/198/10 ost. f.hrast dovr.lazura	kom	1209,06
Vindabona	kom	420,14	Vrata 071/198/10 ost. f.mahag.dovr.lazura	kom	281,05
Vinkuran Stone Tiles 60x60x1.8 cm	m ²	47,75	Vrata 071/198/10 puna f.hrast dovr.lazura	kom	1053,59
Vlakna bitumenizirana deb. 3.0 cm	m ²	4,44	Vrata 071/198/15 ost. f.hrast dovr.lazura	kom	1282,49
Vlakna bitumenizirana deb. 3.5 cm	m ²	5,21	Vrata 071/198/15 ost. f.mahag.dovr.lazura	kom	1185,84
Vlakna bituminizirana deb. 2.5 cm	m ²	3,66	Vrata 071/198/15 puna f.hrast dovr.lazura	kom	246,95
Vod pp 2x1.5 mm ²	m	0,56	Vrata 071/260/10 ost. f.hrast zr.dovr.lazura	kom	1274,39
Vod pp 2x2.5 mm ²	m	0,79	Vrata 071/260/10 ost. f.mahag.dovr.lazura	kom	1151,25
Vod pp 2x4 mm ²	m	1,01	Vrata 071/260/10 ost. f.mahag.zr.dovr.lazura	kom	1163,56
Vod pp 3x1.5 mm ²	m	0,52	Vrata 081/198/10 ost. f.hrast dovr.lazura	kom	1225,81
Vod pp 3x10 mm ²	m	4,75	Vrata 081/198/10 ost. f.mahag.dovr.lazura	kom	1124,15
Vod pp 3x16 mm ²	m	7,04	Vrata 081/198/10 puna f.hrast dovr.lazura	kom	1066,49
Vod pp 3x2.5 mm ²	m	0,77	Vrata 081/198/10 puna f.mahag.dovr.lazura	kom	988,18
Vod pp 3x25 mm ²	m	2,99	Vrata 081/198/15 ost. f.mahag.zr.dovr.lazura	kom	1214,87
Vod pp 3x35 mm ²	m	3,69	Vrata 081/198/15 puna f.hrast zr.dovr.lazura	kom	1180,93
Vod pp 3x4 mm ²	m	1,25	Vrata 081/198/15 puna f.mahag.zr.dovr.lazura	kom	1097,11
Vod pp 3x6 mm ²	m	1,70	Vrata 081/260/10 ost. f.hrast dovr.lazura	kom	1313,86
Vod pp 4x1.5 mm ²	m	0,75	Vrata 081/260/10 ost. f.hrast zr.dovr.lazura	kom	1311,67
Vod pp 4x16 mm ²	m	6,02	Vrata 081/260/10 ost. f.mahag.dovr.lazura	kom	1183,44
Vod pp 4x2.5 mm ²	m	1,16	Vrata 081/260/10 ost. f.mahag.zr.dovr.lazura	kom	1201,04
Vod pp 4x25 mm ²	m	1,59	Vrata 091/198/10 ost. f.hrast dovr.lazura	kom	1273,49
Vod pp 4x4 mm ²	m	1,74	Vrata 091/198/10 ost. f.mahag.dovr.lazura	kom	1171,21
Vod pp 4x6 mm ²	m	2,34	Vrata 091/198/10 puna f.hrast dovr.lazura	kom	1116,77
Vod pp 5x1.5 mm ²	m	0,82	Vrata 091/198/10 puna f.mahag.dovr.lazura	kom	1006,24
Vod pp 5x2.5 mm ²	m	1,19	Vrata 091/198/15 ost. f.mahag.zr.dovr.lazura	kom	1253,65
Vod pp/r 2x1.5 mm ²	m	0,50	Vrata 091/198/15 puna f.hrast zr.dovr.lazura	kom	1220,77
Vod pp/r 2x2.5 mm ²	m	0,62	Vrata 091/198/15 puna f.mahag.zr.dovr.lazura	kom	1135,99
Vod pp/r 2x4 mm ²	m	0,85	Vrata 091/260/15 ost. f.hrast zr.dovr.lazura	kom	1352,55
Vod pp/r 3x1.5 mm ²	m	0,67	Vrata 091/260/15 ost. f.mahag.zr.dovr.lazura	kom	1218,26
Vod pp/r 3x2.5 mm ²	m	0,81	Vrata 091/260/15 puna f.hrast zr.dovr.lazura	kom	1196,15
Vod pp/r 3x4 mm ²	m	1,27	Vrata 091/260/15 puna f.mahag.zr.dovr.lazura	kom	1075,90

NAZIV MATERIJALA	JED.MJ.	CIJENA, EUR	NAZIV MATERIJALA	JED.MJ.	CIJENA, EUR
Vrata harmonika plastična "GORANPRODUKT"	m ²	67,23	Zasun ms za tv s ven.za praž. no 32	kom	36,91
Vratašca dimovodna betonska	kom	4,41	Zasun ms za tv s ven.za praž. no 40	kom	41,32
Vratašca dimovodna schiedel tip 1	kom	31,06	Zasun ms za tv s ven.za praž. no 50	kom	84,99
Vratašca kromirana 15x15 cm	kom	8,32	Zasun ms za tv s ven.za praž. no 65	kom	185,07
Vratašca kromirana 20x20 cm	kom	10,54	Zasun ms za tv s ven.za praž. no 80	kom	77,55
Vratašca kromirana 25x25 cm	kom	12,96	Zemlja humus	m ³	6,20
Vratašca kromirana 30x30 cm	kom	16,48	Zid metalni pregradni deb. 10 cm	m ²	243,78
Vuna mineralna debljine 10 cm, FIP/T	m ²	6,50	Zid metalni pregradni deb. 8 cm	m ²	182,66
Vuna mineralna debljine 2 cm, S-V	m ²	1,33	Žaluzina s priborom komplet 060/060	kom	46,09
Vuna mineralna debljine 3 cm, S-V	m ²	1,99	Žaluzina s priborom komplet 060/090	kom	57,65
Vuna mineralna debljine 5 cm, S-V	m ²	3,26	Žaluzina s priborom komplet 060/140	kom	81,60
Vuna mineralna debljine 6 cm, S-V	m ²	3,94	Žaluzina s priborom komplet 060/180	kom	101,38
Vuna mineralna debljine 8 cm, FIP/T	m ²	4,93	Žaluzina s priborom komplet 060/220	kom	125,33
WC daska sjedeća plastična	kom	10,50	Žaluzina s priborom komplet 060/230	kom	130,20
WCškoljka simplon-baltik	kom	36,57	Žaluzina s priborom komplet 080/140	kom	138,86
Wentus sa 2 spojnicešir. krila do 120 cm	kom	34,01	Žaluzina s priborom komplet 080/220	kom	157,73
Wentus sa 3 spojnicešir. krila do 240 cm	kom	47,07	Žaluzina s priborom komplet 090/060	kom	81,07
Zakovica	kom	0,23	Žaluzina s priborom komplet 090/090	kom	104,06
Zasun	kom	3,80	Žaluzina s priborom komplet 090/140	kom	142,74
Zasun lijev. želj. s kotačem, fi 050 mm	kom	93,64	Žaluzina s priborom komplet 090/180	kom	177,51
Zasun lijev. želj. s kotačem, fi 065 mm	kom	123,09	Žaluzina s priborom komplet 090/220	kom	214,30
Zasun lijev. želj. s kotačem, fi 080 mm	kom	147,87	Žaluzina s priborom komplet 090/230	kom	223,82
Zasun lijev. želj. s kotačem, fi 100 mm	kom	193,17	Žaluzina s priborom komplet 090/240	kom	235,72
Zasun lijev. želj. s kotačem, fi 125 mm	kom	290,67	Žaluzina s priborom komplet 100/060	kom	84,61
Zasun lijev. želj. s kotačem, fi 150 mm	kom	391,49	Žaluzina s priborom komplet 100/140	kom	151,77
Zasun lijev. želj. NP 16, no 15	kom	48,33	Žaluzina s priborom komplet 100/180	kom	188,78
Zasun lijev. želj. NP 16, no 50	kom	118,65	Žaluzina s priborom komplet 100/220	kom	226,76
Zasun lijev. želj. NP 16, no 65	kom	154,42	Žaluzina s priborom komplet 100/230	kom	238,79
Zasun lijev. želj. NP 16, no 80	kom	185,84	Žaluzina s priborom komplet 100/240	kom	247,23
Zasun ms za paru no 10	kom	15,96	Žaluzina s priborom komplet 120/060	kom	88,93
Zasun ms za paru no 15	kom	28,06	Žaluzina s priborom komplet 120/140	kom	155,17
Zasun ms za paru no 20	kom	35,03	Žaluzina s priborom komplet 120/180	kom	203,25
Zasun ms za paru no 25	kom	59,67	Žaluzina s priborom komplet 120/220	kom	243,46
Zasun ms za paru no 32	kom	78,85	Žaluzina s priborom komplet 120/230	kom	257,42
Zasun ms za paru no 40	kom	104,54	Žaluzina s priborom komplet 120/240	kom	270,13
Zasun ms za paru no 50	kom	155,91	Žaluzina s priborom komplet 140/140	kom	167,19
Zasun ms za paru no 65	kom	135,15	Žaluzina s priborom komplet 140/180	kom	213,08
Zasun ms za paru no 80	kom	374,50	Žaluzina s priborom komplet 140/220	kom	265,54
Zasun ms za paru s ven.za praž. no 10	kom	12,66	Žaluzina s priborom komplet 140/230	kom	270,08
Zasun ms za paru s ven.za praž. no 15	kom	12,90	Žaluzina s priborom komplet 150/140	kom	183,45
Zasun ms za paru s ven.za praž. no 20	kom	15,93	Žaluzina s priborom komplet 150/180	kom	316,05
Zasun ms za paru s ven.za praž. no 20	kom	15,93	Žaluzina s priborom komplet 180/140	kom	297,24
Zasun ms za paru s ven.za praž. no 32	kom	27,39	Žaluzina s priborom komplet 180/180	kom	358,40
Zasun ms za paru s ven.za praž. no 40	kom	40,92	Žaluzina s priborom komplet 180/220	kom	455,92
Zasun ms za paru s ven.za praž. no 50	kom	59,07	Žbuka gipsana	kg	0,27
Zasun ms za paru s ven.za praž. no 65	kom	103,15	Žbuka hidroizolaciona "hidrolit"	kg	0,88
Zasun ms za paru s ven.za praž. no 80	kom	133,62	Žbuka plastična	kg	1,46
Zasun ms za tv no 10	kom	16,04	Žbuka tera-termo	kg	0,31
Zasun ms za tv no 15	kom	27,92	Žbuka termon	kg	0,46
Zasun ms za tv no 20	kom	35,03	Željezo "B1"	kg	3,30
Zasun ms za tv no 25	kom	59,77	Željezo betonsko Č-200, FI 6-12	kg	2,80
Zasun ms za tv no 32	kom	79,96	Željezo betonsko Č-200, FI 13-80	kg	2,67
Zasun ms za tv no 40	kom	103,78	Željezo kutno	kg	0,84
Zasun ms za tv no 50	kom	158,73	Željezo plošno	kg	0,85
Zasun ms za tv no 65	kom	210,95	Žica bodljikava	kg	1,73
Zasun ms za tv no 80	kom	498,60	Žica paljena	kg	1,39
Zasun ms za tv s ven.za praž. no 10	kom	28,15	Žica pocinčana	kg	1,44
Zasun ms za tv s ven.za praž. no 15	kom	29,36			
Zasun ms za tv s ven.za praž. no 20	kom	31,30			
Zasun ms za tv s ven.za praž. no 25	kom	32,78			

C. PROSJEČNE BRUTTO SATNICE RADNIKA

PROSJEČNE CIJENE U REPUBLICI HRVATSKOJ
IZRAŽENE U EURIMA PO SATU

NAZIV GRUPE	CIJENA SATA PO KATEGORIJAMA, EUR							
	I	II	III	IV	V	VI	VII	VIII

Armirač	4,51	4,83	5,54	6,29	6,93	7,42	8,06	8,38
Asflater	4,51	4,83	5,54	6,29	6,93	7,42	8,06	8,38
Betonirac	4,51	4,83	5,54	6,29	6,93	7,42	8,06	8,38
Bravar	4,51	4,83	5,54	6,29	6,93	7,42	8,06	8,38
Električar	4,51	4,83	5,54	6,29	6,93	7,42	8,06	8,38
Elektromonter	4,51	4,83	5,54	6,29	6,93	7,42	8,06	8,38
Gipsar	4,51	4,83	5,54	6,29	4,51	7,42	8,06	8,38
Izolater	4,51	4,83	5,54	6,29	6,93	7,42	8,06	8,38
Kamenar	4,51	4,83	5,54	6,29	6,93	7,42	8,06	8,38
Keramičar	4,51	4,83	5,54	6,29	6,93	7,42	8,06	8,38
Kranist	0,00	0,00	0,00	7,00	7,50	7,90	8,38	8,78
Krovopokrivač	4,51	4,83	5,54	6,29	6,93	7,42	8,06	8,38
Limar	4,51	4,83	5,54	6,29	6,93	7,42	8,06	8,38
Ličilac	4,51	4,83	5,54	6,29	6,93	7,42	8,06	8,38
Metalac	0,00	0,00	0,00	7,00	7,50	7,90	8,38	8,78
Miner	4,51	4,83	5,54	6,29	6,93	7,42	8,06	8,38
Montažer	4,51	4,83	5,54	6,29	6,93	7,42	8,06	8,38
Monter grijanja	4,51	4,83	5,54	6,29	6,93	7,42	8,06	8,38
Monter obloga	4,51	4,83	5,54	6,29	6,93	7,42	8,06	8,38
Monter opreme	4,51	4,83	5,54	6,29	6,93	7,42	8,06	8,38
Parketar	4,51	4,83	5,54	6,29	6,93	7,42	8,06	8,38
Podopolagač	4,51	4,83	5,54	6,29	6,93	7,42	8,06	8,38
Radnik	4,51	4,83	5,54	6,29	6,93	7,42	8,06	8,38
Staklar	4,51	4,83	5,54	6,29	6,93	7,42	8,06	8,38
Stolar	4,51	4,83	5,54	6,29	6,93	7,42	8,06	8,38
Strojar	0,00	0,00	0,00	7,00	7,50	7,90	8,38	8,78
Tapetar	4,51	4,83	5,54	6,29	6,93	7,42	8,06	8,38
Teracer	4,51	4,83	5,54	6,29	6,93	7,42	8,06	8,38
Tesar	4,51	4,83	5,54	6,29	6,93	7,42	8,06	8,38
Torkretist	4,51	4,83	5,54	6,29	6,93	7,42	8,06	8,38
Utezač	4,51	4,83	5,54	6,29	6,93	7,42	8,06	8,38
Vodoinstalater	4,51	4,83	5,54	6,29	6,93	7,42	8,06	8,38
Vozač	4,51	4,83	5,54	6,29	6,93	7,42	8,06	8,38
Zidar	4,51	4,83	5,54	6,29	6,93	7,42	8,06	8,38

D. CJENIK STROJEVA I VOZILA

CIJENE NA ZAGREBAČKOM PODRUČJU IZRAŽENE U
EURIMA PO SATU

NAZIV	CIJENA SATA, EUR
Agregat za elekt.zavarivanje ULJANIK ARA450 34,5kW	42,81
Asfaltna baza Ammann ABA UniBatch 160 (160 t/h)	1332,15
Asfaltna baza Ammann ABC ValueTec 300	1515,21
Asfaltna baza GRADIS AB2 110kW 25t/h	475,10
Asfaltna baza GRADIS AB5 160kW 45t/h	617,42
Asfaltna baza GRADIS AB5 180kW 60t/h	999,96
Asfaltna baza GRADIS AB6 210kW 70t/h	834,63
Asfaltna baza KOVINARSKA MK100 330kW 100t/h	1177,70
Asfaltna baza KOVINARSKA MK130 360kW 130t/h	1244,15
Asfaltna baza KOVINARSKA MK200 500kW 200t/h	1414,00
Asfaltna baza KOVINARSKA MK80 265kW 70t/h	1019,20
Asfaltna baza KOVINARSKA SM50 60t/h	575,10
Asfaltna baza KOVINARSKA SM90 100t/h	927,31
Asfaltna baza MARINI M121E190 219kW 120t/h	1119,72
Asfaltna baza MARINI M160E220 294kW 160t/h	1226,92
Asfaltna baza MARINI M220E250L 380kW 220t/h	1410,21
Asfaltna baza MARINI M260E250L 387kW 260t/h	1424,26
Asfaltna baza MARINI M35SVE125 135kW 35t/h	640,47
Asfaltna baza MARINI M380E274L 581kW 380t/h	1576,51
Asfaltna baza MARINI M450E330L 865kW 450t/h	1739,78
Asfaltna baza MARINI M60E140 168kW 60t/h	912,73
Asfaltna baza MARINI M95E160L 199kW 95t/h	1109,61
Autobet.komb.p.SCHWING-STETTER FBP400KVM16 162kW40	163,97
Autobet.p.FAGRAM PSD76-60M21/25FAP1921B151kW62m³/h	127,55
Autobet.p.FAGRAM PSD77-60M27/31 TAM260 177kW62m³/h	149,08
Autobet.p.KOVINARSKA MTB60-BM27/23TAM260 177kW66m³	154,81
Autobet.p.KOVINARSKA MTB60-Bm²1/27TAM260 177kW66m³	161,56
Autobet.p.KOVINARSKA MTB80-RM27/23TAM260 177kW84m³	152,34
Autobet.p.KOVINARSKA MTB80-Rm²1/27TAM260 177kW84m³	156,35
Autobet.p.SCHWING BPL1200Kvm³2MERC.2629 206kW130m³	251,70
Autobet.p.SCHWING BPL1200KVM42MERC.3528 206kW130m³	336,21
Autobet.p.SCHWING BPL601HDKVM21MERC.DB1722 103kW66	165,89
Autobet.p.SCHWING BPL601HDKVM28MERC.2629 162kW66m³	215,25
Autobet.p.SCHWING BPL601HDKVm³6MERC.3528 206kW66m³	290,29
Autobet.p.SCHWING BPL801KVM23MERC.1726 103kW82m³/h	174,91
Autobet.p.SCHWING BPL801KVM28MERC.DB2629 162kW82m³	217,21
Autobet.p.SCHWING BPL801Kvm³6MERC.3528 206kW82m³/h	296,03
Autobet.p.SCHWING BPL900Kvm³2MERC.2225 206kW90m³/h	236,59
Autobet.p.SCHWING BPL900KVM42MERC.3228 206kW90m³/h	325,81
Autobus TAM 130A85T 94kW (sjedala 33+1)	70,90
Autobus TAM 190A110P 129kW (sjedala 1+49+31)	86,92
Autobus TAM 260A119T 188kW (sjedala 1+53)	118,94
Autocisterna za vodu TAM 130T11B-PR 94kW 5m³	84,26
Autocisterna za vodu TAM 190T15B-PR 141kW 8m³	104,90
Autodizalica Grove GMK 4100L-1	283,68
Autodizalica Tadano AC 5.120-1	595,38
Autodizalica tel.BRATSTVO AD-08B 107kW n=8t	107,15
Autodizalica tel.BRATSTVO AD-20 191kW n=20t	151,69
Autodizalica tel.BRATSTVO AD-28 170 n=28t	149,76
Autodizalica tel.DEMAG V73 85kW n=14t	171,23
Autodizalica tel.GROVE AT1100 294kW n=100t	431,35
Autodizalica tel.GROVE TM890(12x6) 247kW n=80t	342,05
Autodizalica tel.METALNA MLT1030 137kW n=30t	234,19
Autodizalica tel.METALNA MLT1040 188kW n=40t	297,34
Autodizalica tel.METALNA MTA160-3 177kW n=16t	195,87
Autodizalica tel.METALNA MTA-160-K 154kW n=16t	171,60
Autodizalica tel.METALNA MTA200 177kW n=20.5t	205,35
Autodizalica tel.METALNA MTA-200-K 154kW n=20t	191,98
Autodizalica tel.METALNA MTA250 177kW n=25t	210,62
Autodizalica tel.METALNA MTM500 216kW n=50t	374,40
Autodizalica tel.P&H OMEGA S-40 177kW n=36,3t	260,51

NAZIV	CIJENA SATA, EUR
Autodizalica tel.P&H S-75 294kW n=75t	433,78
Autodizalica tel.P&H T-800XL 282kW n=80t	437,31
Automiješ. Liebherr HTM 905	125,21
Automiješ.ITAS AM10SH MERCEDES 3535/45 257kW 10m³	188,01
Automiješ.ITAS AM3SM TAM190T15 141kW 3m³	95,83
Automiješ.ITAS AM4SM RABA F.26.217-6.4 217kW 4m³	130,82
Automiješ.ITAS AM4SM TAM190T15 141kW 4m³	96,08
Automiješ.ITAS AM6SM IVECO 260.34AH 250kW 6m³	142,87
Automiješ.ITAS AM6SM RABA F.26.217-6.4 217kW 6m³	128,49
Automiješ.ITAS AM6SM TAM260T26 177kW 6m³	107,71
Automiješ.ITAS AM6SM TATRA815 208kW 6m³	125,36
Automiješ.KOVINARSKA ABM7SM TATRA815 208kW 7m³	125,36
Automiješ.PROGRES AM6S FAP2228 205 kW 6m³	111,10
Automiješ.STETTER AM9 FH MAN 294kW 9m³	158,56
Autoprška.za bit.KOVINARSKA SBB-9 8250l 6,6kW	169,09
Autoprška.za bit.MARINI5000l 19,1kW AM260T22 177kW	149,49
Autoprška.za bit.MARINI7000l 19,1kW AM260T22 177kW	148,27
Bager 14.OKTOBAR BGH-1000D 105kW gusj.M26t v1,25m³	92,00
Bager 14.OKTOBAR BGH-610C 69kW gusj.m=17,5t v0,6m³	69,37
Bager 14.OKTOBAR BGH-610D 69kW gusj.m=19t v=0,6m³	96,30
Bager CASE POCLAIN 1088CK 104kWgusj.20,8t0,5-1,2m³	131,68
Bager CASE POCLAIN 1088P 104,4kW toč.m18,6t v1,2m³	139,05
Bager CASE POCLAIN 170CK 178kW gusj.m³3t v=1,1-2m³	190,45
Bager CASE POCLAIN 220CK 221kW gusj.45t v1,5-2,5m³	244,80
Bager CASE POCLAIN 350CK 250kW gusj.70t v2,2-3,5m³	312,66
Bager CASE POCLAIN 688CK 64,7kW gusj.m13,2t v0,8m³	97,30
Bager CASE POCLAIN 688P 68,6kW toč.m=13,1t v=0,8m³	105,69
Bager CASE POCLAIN 888CK 91kW gusj.16,2t 0,4-1,0m³	114,31
Bager CASE POCLAIN 888P 91kW toč.m=15,1t v=0,4-1m³	117,88
Bager CATERPILLAR 214B 82kW toč.m=17t v=0,95-0,98m³	112,94
Bager CATERPILLAR 212 70kW toč.m=14t v=0,25-0,86m³	104,01
Bager CATERPILLAR 215CLC 85kWgusj.M20tv0,38-0,96m³	102,35
Bager CATERPILLAR 224 92,5kW toč.m19t v=0,36-1,2m³	121,86
Bager CATERPILLAR 225B 108kW gusj.M25t v0,56-1,6m³	133,32
Bager CATERPILLAR 235C 186kW gusj.m=42t v=1-2,3m³	198,64
Bager CATERPILLAR 245B 268kW gusj.m65t v=1,9-3,3m³	274,68
Bager ĐURO ĐAKOVIĆ POCLAIN 125CK110kWgusj.26t1,5m³	146,91
Bager JCB 818 83,5kW gusj.m=21,2t v=0,3-0,95m³	128,47
Bager kablčar DALIT BK-IVR 30kW kap.60m³/h	65,52
Bager kablčar DALIT BK-V 18,5kW kap.40m³/h	59,89
Bager KAISER 95 kW toc. m=16t v=0,6m³	112,30
Bager KOMATSU PC220 114kW gusj.m=22t v=0,4-1,1m³	125,66
Bager KOMATSU PC400 206kW gusj.m=41t v=1,2-2,0m³	201,93
Bager KOMATSU PW210 114kW toč.m=19t v=0,33-1,2m³	133,15
Bager LIEBHERR A912 90kW toč.m=19t v=0,3-1,4m³	111,58
Bager LIEBHERR R902 74kW gusj.m=19t v=0,15-1,05m³	92,05
Bager LIEBHERR R912 96kW gusj.m=23t v=0,3-1,4m³	115,15
Bager O&K MH CITY 49kW toč.m=15,2t v=0,25-0,8m³	106,07
Bager O&K MH PLUS 53kW toč.m=16t v=0,25-0,8m³	111,08
Bager O&K MH4CS 49kW toč.m=13,8t v=0,25-0,6m³	100,46
Bager O&K MH5PMS 70kW toč.m=18,0t v=0,25-0,95 m³	124,19
Bager O&K MH6PMS 106kW toč.m=21,7t v=0,6-1,3m³	146,95
Bager O&K RH PLUS 62kW gusj.m=15,9t v=0,25-0,8m³	109,40
Bager O&K RH12PMS 165kW gusj.m=37t v=0,95-1,85m³	203,85
Bager O&K RH20 198kW gusj.m=47t v=2-2,7m³	229,78
Bager O&K RH25PMS 236kW gusj.m=53t v=1,7-3,2m³	272,61
Bager O&K RH30D 294kW gusj.m=70,6t v=3,5-6,5m³	325,88
Bager O&K RH5PMS 70kW gusj.m=18,4t v=0,3-0,95m³	116,69
Bager O&K RH6PMS 106kW gusj.m=23t v=0,6-1,3m³	139,16
Bager O&K RH9 96kW gusj.m=32t v=0,5-1,5m³	145,27

NAZIV	CIJENA SATA, EUR
Bager plovni ATLAS v=0.25 m ³	209,96
Bager plovni hvatač (grafjer) IHC BEAYER	300,95
Bager plovni sisavac IHC BEAYER 1103kW var	640,76
Bager RADOJE DAKIĆ A-600B 70kW toč.m=16,5t v=0,7m ³	113,86
Bager RADOJE DAKIĆ A912 70kW toč.m18t v0,15-1,15m ³	130,81
Bager RADOJE DAKIĆ G-1000HD 115kW gusj.M26t v1,2m ³	105,76
Bager RADOJE DAKIĆ G-700/750 70kW gusj.m18t v0,9m ³	82,28
Bager RADOJE DAKIĆ R912 70kWgusj.18,5t 0,15-1,15m ³	101,64
Bager tel.GRADALL 660E 132kW gusj.M20t v=0,1-0,7m ³	155,32
Bager tel.GRADALL 660E 132kW toč.m=20t v=0,3-0,7m ³	198,26
Bager tel.GRADALL G3WD 107kW toč.m=16t	152,48
Bager tel.GRADALL G880C 119kW gusj.25t 0,19-0,96m ³	162,95
Bager tel.GRADALL G880C 119kW toč.25t v0,19-0,96m ³	204,62
Bager utovarivač CATERPILLAR438 57kWtoč.7t 1i0,3m ³	80,97
Bager utovarivač IMP-SKIP B5 151,5kWtoč.0,8i0,25m ³	61,70
Bager utovarivač PROGRES-KRAMER 516 51kW toč.0,8m ³	72,49
Bager utovarivač STT KN-251 67kW toč.0,8 i 0,25m ³	97,58
Bager utovarivač TORPEDO TB1941H 50kWtoč.0,9i0,3m ³	69,64
Bager utovarivačCATERPILLAR416 46kWtoč.6t0,8i0,4m ³	68,54
Bager utovarivačCATERPILLAR428 52kWtoč.m7t 1i0,3m ³	74,00
Bager utovarivačJCB3CX 56,5kWtoč0,9-1m ³ i0,06-0,3m ³	66,68
Bet.vlak raz.fin.glad.trač.ABG BV590 77,5kW2,5-12m	340,70
Bet.vlak raz.fin.rav.trač.VOGELE SENIOR 51kW 3-9m	263,93
Bet.vlak raz.fin.trač.VOGELE JUNIOR 28,4kW2,5-4,5m	140,72
Betonara FAGRAM BAE18 33kW kap.19m ³ /h	84,29
Betonara FAGRAM BAE30 47kW kap.32m ³ /h	114,10
Betonara FAGRAM BAE45 63kW kap.45m ³ /h	133,89
Betonara FAGRAM BAE55 70kW kap.55m ³ /h	186,81
Betonara FAGRAM BK18 33kW kap.19m ³ /h	81,30
Betonara FAGRAM BK30 47kW kap.32m ³ /h	113,30
Betonara FAGRAM BK45 63kW kap.45m ³ /h	123,43
Betonara GRADIS SB1000/60 95kW kap.60m ³ /h	244,85
Betonara GRADIS SB250/18 33kW kap.18m ³ /h	94,41
Betonara GRADIS SB500/35 10programa 45kW 35m ³ /h	112,96
Betonara PROGRES AB.18 31kW kap.18m ³ /h	84,56
Betonara PROGRES AB.18VT 31kW kap.18m ³ /h	84,32
Betonara PROGRES AB.24 36kW kap.24m ³ /h	85,99
Betonara PROGRES AB.24VT 36kW kap.24m ³ /h	87,87
Betonara PROGRES AB.35 55kW kap.35m ³ /h	120,08
Betonara PROGRES AB.50 78kW kap.50m ³ /h	139,13
Betonara PROGRES ABS.18 31kW kap.18m ³ /h	85,88
Betonara PROGRES ABS.24 36kW kap.24m ³ /h	88,42
Betonara PROGRES ABS.35 55kW kap.35m ³ /h	121,33
Betonara PROGRES ABS.50 78kW kap.50m ³ /h	119,00
Betonara PROGRES FB.60 91kW kap.66m ³ /h	187,59
Blanjalica ručna BLACK&DECKER BD750 0,500kW	0,19
Blanjalica ručna HOLZ-HER 2223 0,59kW 5,4kg	0,35
Blanjalica ručna HOLZ-HER BAH02335 1,47kW 16,8kg	1,28
Blanjalica ručna ISKRA SK175 0.800kW	0,30
Blanjalica ručna ISKRA SK82B 0,4kW	0,18
Brusilica Makita GA5030R Angle Grinder	0,68
Brusilica ručna BLACK&DECKER P54-16 0,6kW 1,6kg	0,22
Brusilica ručna BLACK&DECKER P59-24 2,0kW 5,5kg	0,67
Brusilica ručna ISKRA KB59A 0,5kW 2,2kg	0,18
Brusilica stacionar.BLACK&DECKER BD128 0,36kW8,9kg	0,16
Brusilica tračna BLACK&DECKER BD85 0,95kW	0,32
Brusilica tračna ISKRA TB75A 0,6kW	0,24
Brusilica vibracijska BLACK&DECKER BD273 0,250kW	0,10
Brusilica vibracijska DeWalt DWE6411 Orbital Sander	0,21
Bubanj za pranje GRADIS PV1,3x4 7,5kW20m ³ /h	32,06

NAZIV	CIJENA SATA, EUR
Bubanj za pranje GRADIS PV1,6x6 18,5kW40m³/h	41,01
Buldozer 14.OKTOBAR TG-110D 80kW gusj.m=13,3t	67,19
Buldozer 14.OKTOBAR TG-300 239kW gusj.m=35t	177,76
Buldozer 14.OKTOBAR TG-80B 55kW gusj.m=8,9t	53,95
Buldozer CATERPILLAR 814B 161kW toč.m=4t	159,21
Buldozer CATERPILLAR 824C 235kW toč.m=6t	221,18
Buldozer CATERPILLAR 834B 336kW toč.m=5t	319,83
Buldozer CATERPILLAR D10N 338kW gusj.m=57t	350,67
Buldozer CATERPILLAR D11N 575kW gusj.m=93t	562,54
Buldozer CATERPILLAR D4H 67kW gusj.m=10t	97,26
Buldozer CATERPILLAR D5H 90kW gusj.m=12t	112,03
Buldozer CATERPILLAR D6H 123kW gusj.m=17t	143,73
Buldozer CATERPILLAR D6R 123kW gusj.m=18t	144,85
Buldozer CATERPILLAR D7H 160kW gusj.m=24t	165,68
Buldozer CATERPILLAR D7R 171kW gusj.m=24,6t	186,72
Buldozer CATERPILLAR D8N 212kW gusj.m=31t	210,54
Buldozer CATERPILLAR D9N 276kW gusj.m=43t	264,70
Buldozer KOMATSU D155A 239kW gusj.m=34,6t	220,68
Buldozer KOMATSU D355A 306kW gusj.m=45t	273,44
Buldozer KOMATSU D85E 168kW gusj.m=23,6t	182,10
Buldozer LIEBHERR PR751 243kW gusj.m=36,6t	233,31
Buldozer RADOJE DAKIĆ RDB-200 147kW gusj.m=15t	121,85
Buš.kola pov.kop INGERSOLL-RAND LM201C 64kW 44-66mm	86,59
Buš.kola pov.kop INGERSOLL-RAND LM401 104kW 64-90mm	103,92
Buš.kola pov.kop TAMROCK ZOOMTRAK DHA500S106kW51-89	129,74
Buš.kola pov.kop ŽELEZARNA RAVNE HGVV-89 toč.	38,54
Buš.kola pov.kop ŽELEZARNA RAVNE STRMICA gusj.	47,40
Buš.kola za tun.TAMROCK PARAMATIC HS205T 110kW3gr.	201,14
Bušilica Bosch GSB 18V-45 Cordless Drill	0,18
Bušilica električna BLACK&DECKER BD202 0,520kW 2kg	0,18
Bušilica električna BLACK&DECKER BD308RE 0,8kW2,5kg	0,30
Bušilica električna ISKRA VS602D 0,6kW 2,9kg	0,23
Bušilica električna ISKRA VV702D 0,72kW 3,5kg	0,26
Bušilica elektropneum. BLACK&DECKER BD425RE 0,550kW	0,23
Bušilica za cilindrično bušenje HILTI DCM1,5 2,0kW	1,53
Bušilica za cilindrično bušenje HILTI DCM2 2,3kW	2,67
Centrifugalna pumpa visokot.JASTREBAC VP32-3 2,2kW	0,81
Cijev za bušenje ŽELEZARNA RAVNE 70mm 3m	0,05
Cirkular Makita HS7601J Circular Saw	27,94
Cirkular ručni BLACK&DECKER BD59 1,020kW p=185mm	26,87
Cirkular ručni elektronik HOLZ-HER RKS2140 16,0kg	1,19
Cirkular ručni ISKRA KZ55D 0,83kW p=152mm	27,06
Cirkular stabilni BELT KŽ-600 5,5kW p=600mm	28,81
Cirkular stabilni GRADIS KŽ-7.5 7,5kW p=550mm	29,93
Čekić elektromehanički Bosch GBH 2-26 F Professional	0,23
Čekić elektropneumatski HILTI TE14 0,55kW 3,5kg	0,38
Čekić elektropneumatski HILTI TE18-M 0,72kW	0,51
Čekić elektropneumatski HILTI TE22 0,52kW 5,3kg	0,42
Čekić elektropneumatski HILTI TE72 0,80kW 8,0kg	0,69
Čekić elektropneumatski HILTI TE92 1,1kW 9,8kg	0,88
Čekić elektropneumatski HILTI TP400 1,020kW	0,78
Čekić elektropneumatski HILTI TP800 1,350kW	0,91
Čekić elektropneumatski ISKRA EK138 0,75kW 7,5kg	0,66
Čekić pneum.dubin.ŽELEZARNA RAVNE GK22.88 21kg75mm	0,33
Čekić pneum.za buš.ŽELEZARNA RAVNE VK23 23kg	0,85
Čekić pneum.za razbij.ŽELEZARNA RAVNE SRK17 18,4kg	0,50
Čekić pneum.za razbij.ŽELEZARNA RAVNE TRK30 30 kg	0,68
Čistilica MERCEDES-BENZ UNIMOG SK320 U900 98kW	152,38
Čistilica MERCEDES-BENZ UNIMOG VKS3 U900 62kW 1,9m	105,08
Damper 14.OKTOBAR D-22 188kW m=17t n=22t	133,64

NAZIV	CIJENA SATA, EUR
Damper AVELING BARFORD RD017 149kW n=15,4t	89,20
Damper AVELING BARFORD RD035 340kW n=32t	182,15
Damper AVELING BARFORD RD040 340kW n=36,3t	186,61
Damper CATERPILLAR 769C 336kW m=31t n=32t	215,82
Damper CATERPILLAR D250B 163kW n=22,7t	142,09
Damper CATERPILLAR D25C 194kW zglobni m19t n22,7t	147,31
Damper ĐURO ĐAKOVIĆ D12 173kW n=25t	142,03
Damper KOMATSU HD325 346kW n=32t	265,26
Damper KOMATSU HD785 753kW n=78t	545,71
Damper O&K D23.2 160kW n=22,5t	156,24
Damper O&K K35.5 282kW n=32t	224,70
Damper O&K K40.5 353kW n=38t	258,12
Damper O&K K55 485kW n=50t	340,22
Dezintegrator sa šipkama SCT PD630 110kW 1,3m ³ /h	74,52
Dizalica grajev.IMP-SKIP GD-1400 15kW n=1,4t h=11m	9,14
Dizalica grajev.IMP-SKIP GD-700 6,3kW n=0,7t h=10m	5,28
Dizalica mostna dvogr.FERING 200DF 26kWr=25m n=20t	64,38
Dizalica mostna jednog.FERING 120JF14kWr=20m n=12t	43,77
Dizalica Potain MDT 269	98,82
Dizalica rešetkasta gusj.P&H 5080 126kW n=80t	404,87
Dizalica tel.TEHNOMEHANIKA HAK12 18,4kW n=1,2-4,8t	38,43
Dizalica tor.BPR-CADILLON CHRONO55 50kW preko 40tm	350,59
Dizalica tor.BPR-CADILLON CHRONOF.35 25kWpreko40tm	179,74
Dizalica tor.BPR-CADILLON GT111RP3-1,3 35kW40-60tm	161,45
Dizalica tor.BPR-CADILLON GT114R3C-1,3 45kW60-80tm	188,85
Dizalica tor.BPR-CADILLON GT222C2 60kW 80-100tm	325,61
Dizalica tor.BPR-CADILLON GT229C2 60kW 100-150tm	325,13
Dizalica tor.BPR-CADILLON GT446C3 160kW preko150tm	572,60
Dizalica tor.BPR-CADILLONGT491-5R&G160kWpreko150tm	987,72
Dizalica tor.FERING AF19-6 3kW do 25tm pro.kr.	39,56
Dizalica tor.FERING AF27-10 14kW do 40tm pro.kr.	49,85
Dizalica tor.FERING F42-13 36kW 40-60tm vod.kr.	69,53
Dizalica tor.FERING F46-20 40kW 60-80tm vod.kr.	89,96
Dizalica tor.FERING TURBO12 2,3kW do 25tm pro.kr.	33,95
Dizalica tor.METALNA 120P 58,5kWportalnapreko100tm	124,48
Dizalica tor.METALNA LM120HC 89,5kW 100-150tm	115,47
Dizalica tor.METALNA LM185HC 88,3kW 100-150tm	174,16
Dizalica tor.METALNA LM63HC 32,5kW 40-60tm vod.kr.	69,71
Dizalica tor.METALNA LM80HC 53kW 80-100tm vod.kr.	102,03
Dizalica tor.MIN-POTAIN GTMR360B 50kW preko 40tm	65,40
Dizalica tor.MIN-POTAIN TOPKIT FO/23B70kW100-150tm	90,91
Dizalo teretnoMETALNA OD1000-1500 20kWn=1-1,5th=7m	22,03
Dodavač člankasti SCT ČD500x3000 4kW 156m ³ /h	33,76
Dodavač elektromag.SCT EMD250x600 0,3kW 12m ³ /h	25,75
Dodavač elektromag.SCT EMD550x1000 0,5kW 50m ³ /h	26,30
Dodavač elektromag.SCT EMD800x1250 1kW 95m ³ /h	28,12
Dozator trakasti SCT TD800x1400 4kW 400m ³ /h	29,08
Dozirna rešetka vibr.SCT VDR4.8x1.6 37kW 500m ³ /h	49,84
Dozirni stol SCT DM1250x3000 15kW 200m ³ /h	36,18
Dozirni stol SCT DM1480x4800 45kW 500m ³ /h	51,47
Dozirni stol SCT DM700x1700 5,5kW 80m ³ /h	29,26
Dozirni stol SCT DM900x2500 11kW 100m ³ /h	32,50
Drobnica čelj.dvor.SCT ČDD1000x800 110kW 90m ³ /h	110,55
Drobnica čelj.FAGRAM DBN1 200x400 1,5kW 13m ³ /h	33,61
Drobnica čelj.FAGRAM DBN1 425x600 30kW 30m ³ /h	41,75
Drobnica čelj.jedn.SCT ČD1100x900 110kW 270m ³ /h	107,23
Drobnica čelj.jedn.SCT ČD1400x1200 200kW 450m ³ /h	175,76
Drobnica čelj.jedn.SCT ČD770x530 55kW 105m ³ /h	60,95
Drobnica čelj.jedn.SCT ČD900x710 90kW 170m ³ /h	82,27
Drobnica konusna FAGRAM DEN50-125 37kW 33m ³ /h	47,61

NAZIV	CIJENA SATA, EUR
Drobilica pok.čeljusna FAGRAM PDP75-50 52kW 50m³/h	68,21
Drobilica pok.čeljusna FAGRAM PDP76-50 52kW 50m³/h	66,83
Drobilica pok.čeljusna SCT ME-ČD2/ČD 59kW 100m³/h	82,72
Drobilica pok.konusna FAGRAM PDP71-80 112kW 20m³/h	90,33
Drobilica pok.udarna FAGRAM PDP71-20 112kW 20m³/h	90,56
Drobilica pok.udarna SCT ME-ČD2/UD 79kW 60m³/h	89,34
Drobilica ud.prim.FAGRAM DEN75 400x800 37kW22m³/h	43,20
Drobilica ud.prim.FAGRAM DEN76 500x1000 55kW40m³/h	50,88
Drobilica ud.prim.SCT PUD1120x900 200kW 130m³/h	120,43
Drobilica ud.prim.SCT PUD1320x1500 500kW 375m³/h	262,02
Drobilica ud.sek.SCT SUD1100x1000 110 kW 90m³/h	80,51
Drobilica ud.sek.SCT SUD1100x350 55kW 31m³/h	55,15
Drobilica ud.sek.SCT SUD1100x700 90kW 70m³/h	68,76
Drobilica ud.sek.SCT UD800x840 75kW 63m³/h	60,95
Elektroagr.st.UJANIK ADS32844-F6L413FR 77kw 84kVA	28,57
Elektroagr.pok.MIO-OSIJEK 2,6kW 1,5kVA	0,89
Elektroagr.pok.UJANIK ADP32094-M34/I 27,2kW 25kVA	12,24
Elektroagr.pok.UJANIK ADP32824-F5L413FR 64kW70kVA	26,41
Elektroagr.st.UJANIK ADS32084-M33/I 19,1kW 15kVA	7,92
Elektroagr.st.UJANIK ADS32094-M34/I 27,2kW 25kVA	11,16
Elektroagr.st.UJANIK ADS32264-F4L413FR 51kW 55kVA	19,48
Elektroagr.st.UJANIK ADS33134-DS956A 153kW 180kVA	57,27
Elektroagr.st.UJANIKADS32864-BF6L413FR110kW120kVA	42,41
Finišer za bet.gusj.GOMACO GP3000 242,4kW3,6-11,6m	344,51
Finišer za bet.gusj.GOMACO GP5000 321kW 6,7-15,3m	447,26
Finišer za bet.trač.GOMACO C-450 8,95kW7,3m(42,7m)	118,30
Finišer za valj.asf.gusj.ABGGO[ATITAN260S52kW2,5-6	288,48
Finišer za valj.asf.gusj.DEMAG DF150C 165kW3-12,5m	464,64
Finišer za valj.asf.gusj.GRADIS F0711 28kW1,1-3,2m	229,74
Finišer za valj.asf.gusj.MARINI C252 78kW 2,5-8m	325,32
Finišer za valj.asf.gusj.MARINI C300 180kW 1,2-12m	391,33
Finišer za valj.asf.gusj.VOGELE S BOY 28kW1,1-2,6m	234,75
Finišer za valj.asf.gusj.VOGELE S1500 53kW 2,5-6m	328,63
Finišer za valj.asf.gusj.VOGELE S1600 79kW 2,5-7m	350,58
Finišer za valj.asf.gusj.VOGELE S1800 102kW 2,5-9m	359,34
Finišer za valj.asf.gusj.VOGELE S2000 160kW3-12,5m	420,00
Finišer za valj.asf.toč.BITELLI BB650 68kW1-5,5m	292,35
Finišer za valj.asf.toč.DEMAG DF130P 104kW2,5-8m	372,08
Finišer za valj.asf.toč.DEMAG DF60P 34kW 1-3m	266,59
Finišer za valj.asf.toč.GRADIS K6 75kW 2,5-8m	320,85
Finišer za valj.asf.toč.MARINI P230 52kW1,7-4,9m	257,21
Finišer za valj.asf.toč.MARINI P251 65kW 2,5-6m	319,22
Finišer za valj.asf.toč.MARINIP176 37,5kW1,1-4,2	239,50
Finišer za valj.asf.toč.VOGELE S1502 51kW 2,5-6m	326,42
Finišer za valj.asf.toč.VOGELE S1804 102kW2,5-8m	357,83
Finišer zalijev.asf.pneum.VOGELES1502GAF51kW2,5-5m	313,22
Glačalica za beton RIKO GB-1 2,0kW	0,95
Glodalica ručna ISKRA NR808A 0,85kW	0,31
Granulator čeljusni SCT ČG600x180 22kW 10m³/h	41,90
Granulator čeljusni SCT SP1000 37kW 32m³/h	48,79
Granulator čeljusni SCT SP1500 55kW 50m³/h	67,53
Greder AVELING BARFORD ASG013 126kW m=14t	114,62
Greder CATERPILLAR 12G 101kW m=13t	124,83
Greder CATERPILLAR 14G 134kW m=18,5t	167,28
Greder CATERPILLAR 16G 205kW m=24t	226,14
Greder KOMATSU GD825A 209kW m=26t	153,55
Greder O&K F156/A 112kW m=12,9t	144,91
Greder RADOJE DAKIĆ MG-145 107kW m=13t	95,10
Greder STT G71 49kW m=7,5t	74,46
Injektor GEOMA[INA IP5070 7,5kW 50l/min 69bar	38,71

NAZIV	CIJENA SATA, EUR
Ispravljač za elekt.zavarivanje ULJANIK IRA400	27,58
Jež vib.sam.ABG ALPHA 192VS 84kW 12,3t	81,79
Jež vib.sam.BOMAG BV 211 PD-5	98,56
Jež vib.sam.BOMAG BW122PD 23,5kW 2,085t	45,12
Jež vib.sam.BOMAG BW212PD 118kW 10,88t	99,72
Jež vib.sam.BOMAG BW217PD 123kW 18,366t	112,91
Jež vib.sam.dup.BOMAG BW850T 10kW 1,31t	38,64
Jež vib.sam.DYNAPAC CA151PD 53kW 6,7t	61,92
Jež vib.sam.DYNAPAC CA511PD 115kW 15,2t	94,42
Jež vib.sam.HAMM 2210SSD 40kW 4,6t	66,34
Jež vib.sam.HAMM 2510SSD 118kW 17t	113,03
Jež vib.vučeni BOMAG BW6S 36,8kW 6,7t	54,99
Kamion kiper FAP 1414SK 107kW n=7,8t	97,47
Kamion kiper FAP 1921BK 151kW n=10,5t	114,81
Kamion kiper IVECO 260.34AH 250 kW n=13t	135,37
Kamion kiper IVECO 330.30ANW 225kW n=14t	126,14
Kamion kiper IVECO 330.36H 265kW n=12t	141,64
Kamion kiper MAN 33.423DFAK 309kW n=21t	168,90
Kamion kiper Mercedes-Benz Arocs 4142	115,61
Kamion kiper MERCEDES-BENZ UNIMOG U900 62kW n=1t	69,94
Kamion kiper TAM 122T8BK 90kW n=4,3t	66,90
Kamion kiper TAM 130T11BK 94kW n=5,9t	66,05
Kamion kiper TAM 190T15BK 141kW n=8,9t	82,57
Kamion kiper TAM 260T22BK6x4-3,2 177kW n=11,9t	105,08
Kamion kiper TAM 260T26BK-6x4 s3 177kW n=15,9t	105,64
Kamion kiper TAM 260T26BK-6x4-3,2s1 177kW n=14,5t	105,65
Kamion kiper TAM 80T50B 59kW n=2,2t	49,20
Kamion kiper TAM 80T50BEK 59kW n=1,5t sj.1+5	49,12
Kamion kiper TAM MAN TGS 35.430	79,89
Kamion kiper TATRA 815 s3 208kW n=15,3t	114,98
Kamion kiper Volvo FMX 8x4	118,80
Kamion kiper RABA F.26.217 217kW mulden PPMK26ITAS26t	120,88
Kamion sandučar FAP 1414S 107kW n=8,4t	66,39
Kamion sandučar FAP 1620BD 147kW n=9,6t	78,67
Kamion sandučar FAP 2228RBD/45/6x2 206kW n=12,7t	102,32
Kamion sandučar TAM 122T8B-3,1 90kW n=4,6t	63,41
Kamion sandučar TAM 130T11B-3,8 94kW n=6,5t	63,59
Kamion sandučar TAM 190T15B-5,2 129kW n=9,1t	75,24
Kamion sandučar TAM 190T15BL-4,6 141kW n=9,1t	76,91
Kamion sandučar TAM 260T22B/BL6x4-4,7 177kW 12,8t	100,32
Kamion sandučar TAM 80T35-2,6 59kW n=1,0t	47,21
Kamion sandučar TAM 80T35E-2,6 59kW n=0,95t	50,00
Kamion sandučar TAM 80T50-2,6 59kW n=2,4t m=5t	49,78
Kamion sandučar TAM 80T50E-2,6 59kW n=2,4t	48,90
Kiper poluprikolica ITAS PPMK-26 n=26t	12,84
Kiper poluprikolica ITAS PPMK-26A n=26t	12,93
Kombibus TAM 80A50 59kW (sjedala 8+1)	51,95
Kombibus TAM 80A60 59kW (sjedala 17+1)	51,36
Kombibus Volkswagen Crafter 35	49,44
Kompresor pok.INGERSOLL-RAND P130S/WD 30.5kW 601/s	42,11
Kompresor pok.INGERSOLL-RAND P250S/WD55.2kW 1181/s	52,56
Kompresor pok.INGERSOLL-RAND P600S/WD 131kW 2831/s	83,27
Kompresor pok.INGERSOLL-RAND VHP400S/WD131kW1891/s	80,20
Kompresor pokr.INGERSOLL-RAND P180S/WD 42kW 831/s	45,25
Kompresor pokr.klip.FKS ST-ST35J 29,5kW 58,3l/s	39,38
Kompresor pokr.klip.FKS ST-ST34J 39kW 75l/s	42,92
Kompresor pokr.klip.FKS ST-ST37J 59kW 116,6l/s	51,40
Kompresor pokr.vij.FKS XA125J 56kW 125l/s	50,88
Kompresor pokr.vij.FKS XA175J 84kW 175l/s	60,64
Kompresor pokr.vij.FKS XA230J 103kW 225l/s	69,61

NAZIV	CIJENA SATA, EUR
Kompresor pokr.vij.FKS XA350J 165kW 350l/s	93,87
Kompresor pokr.vij.FKS XAS85J 38kW 83,5l/s	44,17
Kompresor stac.klip.FKS DR418JPAK 90kW 163l/s	28,84
Korpa za beton METALNA 0,5m³ m=1,3t	0,26
Korpa za beton METALNA 0,75m³ m=1,9t	0,31
Korpa za beton METALNA 1,0m³ m=2,7t	0,41
Kotao za lijev.asf.RIKO GT10 28kW10,8tTAM260 177kW	118,64
Kotao za lijev.asf.vuč.RIKO GTA-10 28kW 10,8t	20,97
Makara eksplozivna DELMAG D8-22 m=0,8 t	41,17
Makara električna DELMAG PE2001 26kW 1,08t	58,14
Miješalica za beton FAGRAM MDV02-375 7kW 8m³/h	33,16
Miješalica za beton FAGRAM MEV02-375 5,5kW 8m³/h	31,44
Miješalica za beton FERING 300 1,1kW v=300l	26,29
Miješalica za beton FERING 350 1,7kW(220V) v=350l	26,52
Miješalica za beton METALNA MM1000 28kW 5-8m³/h	53,46
Miješalica za mort FAGRAM MEV50-1-4 3kW 5m³/h	28,47
Minibus TAM80A60 59kW (sjedala 16+1)	54,64
Mlin centr.SCT HSNR800x135/1150 110kW 30m³/h	84,00
Mlin čekičar dvorot.SCT DKM 800x400x2 150kW 10m³/h	44,03
Mlin čekičar FAGRAM MČN44-450x1200 75kW 55t/h	56,88
Mlin čekičar FAGRAM MČN45-200x650 30kW 10t/h	40,80
Mlin čekičar FAGRAM MČN46-300x1000 55kW 40t/h	48,21
Mlin čekičar SCT BL-3 30kW 12m³/h	38,38
Mlin čekičar SCT BL-5 75kW 35m³/h	56,42
Mlin čekičar SCT BL-6 132kW 63m³/h	78,29
Mlin čekičar SCT BL-7 250kW 125m³/h	132,08
Mlin kuglični SCT KM1,65x3,1 132kW 6m³/h	94,73
Mlin pokr.čekičar FAGRAM PDP71-20 112kW 20m³/h	87,54
Mlin sa šipkama SCT PM1,8x3,3 110kW 13m³/h	92,71
Mlin sa valjcima SCT V1-80 45kW do 20m³/h	62,17
Mlin ud.horiz.SCT HPM850x135x6 55kW 20m³/h	67,76
Mlin za fino mljevenje SCT DM800x400 161kW 2,2m³/h	86,69
Nadgradnja autocisterna GO[A 11,18m³ n=8,2t	6,30
Nadgradnja autocisterna GO[A 15,26m³ n=12,4t	7,36
Nadgradnja silo-kamion ITAS CPM-20-A v=20m³	13,07
Nosač rešetkasti ŽELJEZARA SISAK I=15-40m 1m	0,30
Nosač rešetkasti ŽELJEZARA SISAK I=5-15m 1m	0,30
Oplata panel za stupove BRODOSPLIT čelična 3mm 1m²	2,90
Oplata panelNOEzidna vodootporna šperploča15mm 1m²	2,80
Oplata ploča BRODOSPLITstol vodoot.šper.15-20mm 1m²	3,76
Oplata ploča GRADA-MONT GM-3stol vodootp.šp.20mm1m²	2,51
Oplata ploča NOE vodootp.šp.s obarajuć.glavom12mm1m²	2,84
Oplata prostorna BRODOSPLIT čelična 3mm 1m²	1,72
Oplata prostorna GRADA-MONT GM-T1 čelična 3mm 1m²	0,76
Oplata prostorna NOE čelična 4mm 1m²	2,15
Oplata velikoploš.zidnaGRADA-MONT GM-KBvod.šper1m²	1,21
Oplata velikoploš.zidnaGRADA-MONT GM-KČčel.3mm 1m²	0,95
Oplata velikoplošna zidna NOE vodoot.šper.21mm 1m²	3,26
Oplata velikoplošna BRODOSPLIT čelična 3mm 1m²	2,61
Osobno vozilo Renault Captur 1.0 TCE 90	42,77
Osobno vozilo Volkswagen Polo	40,59
Osobno vozilo VW-TAS GOLF JX D/4 40kW	44,95
Pervibrator elekt.ISKRA VI34A 0,15kW 1,6kg	26,88
Pervibrator elekt.ISKRA VI50A 0,25kW 3,3kg	27,23
Pervibrator elekt.ISKRA VI75A 0,50kW 9,3kg	27,59
Pervibrator elekt.WACKER IREK1,6Y 2,1kW	28,18
Pervibrator elekt.WACKER IREK1,1Y 1,1 kW	27,55
Pervibrator elekt.WACKER IREK1,3Y 1,6kW	27,98
Pervibrator pneum.PETAR DRAPJIN LAV-120	27,05
Pervibrator pneum.PETAR DRAPJIN LAV-55	27,24

NAZIV	CIJENA SATA, EUR
Pervibrator pneum.PETAR DRAPJIN LAV-80	27,35
Pila elektromotorna BLACK&DECKER GK310 1,3kW	27,57
Pila elektromotorna ISKRA VZ135 1,5kW	27,06
Pila motorna STIHL 026AVSEQ 2,4kW	27,84
Pila motorna STIHL 034AVEQ 3,0kW	28,33
Pila motorna TOMOS 281SE 4,3kW	28,40
Pila motorna TOMOS 61FF 2,9kW	28,01
Ploča vibracijska trodjelna PROGRES	3,17
Ploča vibracijska trodjelna STT TVP-3 1,77t	3,71
Plovna kosilica	49,22
Plovna platforma IHC BEAYER	189,70
Plovni šlep 180 t	107,01
Plovni šlep 500 t	161,53
Plovni tegljač 225kW	185,99
Plovni tegljač IHC 307 KW	223,82
Podupirač ŽELJEZARA SISAK P-4 1,6/2,9 m=10kg 1kom.	0,27
Poluprikolica autocisterna GOJA FPPC-28 n=23,5t	14,39
Poluprikolica autocisterna GOJA FPPC-40-K n=40t	13,79
Poluprikolica kiper GORICA PK-24T-01 n=24t	11,83
Poluprikolica kiper GORICA PK325M-01 n=23t	11,46
Poluprikolica kiper GORICA TK-200-01 n=14,2t	9,37
Poluprikolica n.GORICA PN20 RABA S.22.217 217kW20t	141,93
Poluprikolica n.GORICA PN35 RABA S.26.217 217kW35t	144,56
Poluprikolica niska GOJA FNNPP-50 n=50t m=9t	12,52
Poluprikolica niska GORICA PN15-01L n=15,3t m19,5t	5,27
Poluprikolica niska GORICA PN20R-01L n=20t m=25,5t	8,04
Poluprikolica niska GORICA PN24R-01L n=24t m=6,2t	8,50
Poluprikolica niska GORICA PN32T-01L n=32t m=9,85t	12,24
Poluprikolica niska GORICA PN35R-01L n=35,3t m=42t	10,35
Poluprikolica niska GORICA PN-HK50R-01 n=50t m=15t	28,55
Poluprikolica sandučar GORICA PB-330Z-07R n=25,8t	13,30
Poluprikolica sandučar ITAS PP-16PAL n=16t	9,22
Poluprikolica silo-kamion ITAS CPM-1923 n=19t	17,25
Pretvarač napona(benzin)WACKER HBA 1.5/200 3,1kW	1,63
Pretvarač napona(dizel)WACKER HDA 4/200 5,15kW	3,02
Pretvarač napona(elekt.)ISKRA MG221 2,2kVA 45kg	1,21
Pretvarač napona(elekt.)WACKER FN4/200 3,8kVA 64kg	1,65
Pretvarač napona(elekt.)WACKER FU2/200 2,0kVA 44kg	1,07
Pretvarač napona(elekt.)WACKER FU5Z/200 5kVA 75kg	2,17
Pretvarač za elekt.zavarivanje ULJANIK KB575 15kW	30,76
Prikolica autocisterna GOJA FPC-10 n=10,4 t	8,32
Prikolica dvoosovinska GORICA BGR-16K-01 n=16t	7,43
Prikolica jednoosovinska UTVA PDT-10 n=10t	3,46
Prikolica kiper GOJA FKP10 n=10t	5,41
Prikolica kiper ITAS PK-14 n=14t	8,67
Prikolica kiper traktorska jednoos.IMT-635.40 n=4t	0,79
Prikolica niska GOJA FNNP-50 n=50t m=11t	14,35
Prikolica niska GORICA TN 20R-01L n=20,0t m=26t	9,71
Prikolica niska GORICA TN15-01L n=15,2t m=4,8t	6,77
Prikolica niska GORICA TN24R-01L n=23,5t m=30t	9,94
Prikolica niska GORICA TN35R-01L n=35t m=40t	12,25
Prikolica niska GORICA TN40R-01L n=40t m=9,4t	15,18
Prikolica niska GORICA TN50-03 n=50t m=9,6t	17,65
Prikolica silo-kamion ITAS CPM-1219 n=12t	16,32
Prskalica za emulziju sa grij.GRADIS PBE-G 4kW400l	30,91
Prskalica za emulziju sam.MARINI 6,6kW 440l	31,00
Puhaljka za ceste MARINI 6,6kW m=90kg	28,45
Pumpa centrif.uronjena ELEKTROKOVINA VCG1010 4kW	1,47
Pumpa centrif.uronjena ELEKTROKOVINA VCG1410 5,5kW	1,96
Pumpa centrif.uronjena FLYGT BS2051 1kW 18kg	0,57

NAZIV	CIJENA SATA, EUR
Pumpa centrif.uronjena FLYGT BS2102 5,2kW 48kg	1,96
Pumpa centrif.uronjena FLYGT BS2151 20kW 165kg	7,20
Pumpa pneum.za beton FAGRAM PSD4-100/40 30kW	121,18
Pumpa pneum.za beton Schwing SP 750-18	42,67
Pumpa podvodna rotac. ELEKTROKOVINA PC10-05 29.4kW	10,39
Pumpa podvodna rotac. ELEKTROKOVINA PC4-08 1.1 kW	0,51
Pumpa podvodna rotac. ELEKTROKOVINA PC6-05 3.7 kW	1,42
Pumpa podvodna rotac. ELEKTROKOVINA PC8-04 11 kW	4,13
Pumpa za beton FAGRAM PVD70-25 47kW 25m³/h	59,54
Pumpa za beton KOVINARSKA BPS K45HD 87kW 44,2m³/h	79,68
Pumpa za beton SCHWING BP1000R-18 78kW 51m³/h	83,35
Pumpa za beton SCHWING BP2000HDR-20 90kW 87m³/h	98,69
Pumpa za beton SCHWING BP4000HDR-18 132kW 94m³/h	123,80
Pumpa za beton SCHWING BP750R-15 38kW 32m³/h	62,99
Pumpa za mort FAGRAM PM5-500/100 11kW 4,8m³/h	32,80
Rasvjetni toranj GOŠA 27,2kW 25kVA	12,74
Razastirač kam.mat.MARINI TAM 260T26 177kW n=14,5t	121,16
Razastirač kam.mat.sam.GOMACO 8500B 160kW	158,13
Rešetka vibracijska SCT IR2,7x1,3 11kW 170m³/h	36,45
Rešetka vibracijska SCT IR2x1 5,5kW 100m³/h	29,96
Rešetka vibracijska SCT IR3,5x1,6 30kW 300m³/h	48,27
Rezač fuga CVETO PETERLIN PC-10 7kW	30,31
Rezač fuga CVETO PETERLIN PC-15 12kW	35,43
Rezač fuga KSG507 5,2kW	36,69
Rezač fuga WACKER BTS11 3,5kW	28,13
Rezač fuga WACKER DFS90 4,8kW	30,06
Rezervoar komprimiranog zraka horiz.KRIVAJA 1,25m³	0,76
Rezervoar komprimiranog zraka kompez.KRIVAJA 145l	0,27
Rezervoar komprimiranog zraka stoj.KRIVAJA 1,25m³	0,97
Silos pretovarni za beton FAGRAM PSV89-2-7 11kW7m³	30,96
Silos pretovarni za beton SCT BS4.5H 5,5kW 4,5m³	29,50
Silos za cement FAGRAM SCN-100 100t	3,50
Silos za cement FAGRAM SCN-250 250t	9,08
Silos za cement FAGRAM SCN-300 300t	9,81
Silos za cement FAGRAM SCV-100 100t	4,04
Silos za cement FAGRAM SCV-250 250t	11,27
Silos za cement FAGRAM SCV-300 300t	11,96
Silos za cement FAGRAM TSCN-30 30t	1,82
Silos za cement FAGRAM TSCN-50 50t	2,46
Silos za cement FAGRAM TSCN-50 50t	2,46
Silos za cement FAGRAM TSCV-30 30t	2,28
Silos za cement GRADIS SC100 100t	4,64
Silos za cement GRADIS SC150 150t	8,57
Silos za cement GRADIS SC50 50t	3,74
Silos za cement PROGRES SC.200 200t	8,34
Silos za cement PROGRES SC.250 250t	11,14
Silos za cement PROGRES SC.30 30t	2,42
Silos za cement PROGRES SC.300 300t	11,94
Silos za cement PROGRES SC.350 350t	14,12
Silos za cement PROGRES SC.500 500t	18,10
Silos za cement PROGRES SC.60 60t	2,99
Silos za cement PROGRES SCT.100 100t	4,13
Silos za cement PROGRES SCT.50 50t	2,56
Sita elektromagnetna SCT EMS1x1 0,4kW 3m³/h	27,61
Sita elektromagnetna SCT EMS2x1 0,8kW 6m³/h	29,09
Sita elektromagnetna SCT EMS3x1 1,2kW 9m³/h	30,77
Sita rez.sis.BinderSTT S1300GMx6700 7,5kW25-100m³/	40,89
Sita rez.sis.BinderSTT SL1000GMx4700 5,5kW25-100m³	35,64
Sita rez.sis.BinderSTT SS2000GMx6700 22kW25-100m³/	53,56
Sita rez.sis.BinderSTT SS2000GMx8700 22kW25-100m³/	57,65

NAZIV	CIJENA SATA, EUR
Sita vibracij.FAGRAM SEN.04-1000x3000 5,5kW40t/h	30,41
Sita vibracij.FAGRAM SEN.14-1150x3850 7,5kW50t/h	32,58
Sita vibracij.prim.SCT PVS3x1,2/2 5,5kW80m³/h	30,35
Sita vibracij.prim.SCT PVS4x1,5/2 7,5kW120m³/h	32,98
Sita vibracij.prim.SCT PVS5,2x1,8/2 15kW200m³/h	36,73
Sita vibracij.sek.SCT RVQ7x2/2,5 22kW200m³/h	46,05
Sita vibracij.sek.SCT SVS4x1,5/2 7,5kW110m³/h	31,56
Sita vibracij.sek.SCT SVS6x2/2/2 1/3 2,2kW190m³/h	39,35
Sita vibracij.sek.SCT VS2x0,7/3 2,2kW 20m³/h	27,65
Skela fasadna IMP-SKIP 1m²	0,02
Skela fasadna ŽELJEZARA SISAK FK011 500M2 1m²	0,07
Skela fasadna ŽELJEZARA SISAK FK012 280M2 1m²	0,08
Skela fasadna ŽELJEZARA SISAK FS500 1m²	0,07
Skela okvirna ŽELJEZARA SISAK 1m²	0,05
Skela pokretna ŽELJEZARA SISAK 1m²	0,13
Skela teška ŽELJEZARA SISAK TC-250 stup h=4,8m	3,94
Skela teška ŽELJEZARA SISAK TC-500 stup h=5,1m	5,11
Skela toranjska ŽELJEZARA SISAK T200 1m³	0,23
Skela toranjska ŽELJEZARA SISAK T400 1m³	0,22
Skreper CATERPILLAR 615C 198kW elev.m=23t v=12,2m³	218,58
Skreper CATERPILLAR 621E stand.246kW m³Ot v=15,3m³	245,55
Skreper CATERPILLAR 631E stand.336kW m44t v=23,7m³	335,54
Skreper CATERPILLAR 637E 336kW+187kW m51t v=23,7m³	467,51
Spojnicica IMT 355.11.000 1kom.	0,01
Spojnicica IMT 355.13.000 1kom.	0,01
Spojnicica IMT 355.67.000 1kom.	
Spojnicica IMT 355.68.000 1kom.	0,01
Stol za mjer.rez.bet.č.TEHNOZAVOD MV-55 16,9kW	14,97
Stol za transport bet.č.TEHNOZAVOD SPM-12 3,7kW	4,60
Stroj mlaz.bet.suhi i mok.post.ALIVA DUPLO285 11kW	43,20
Stroj mlaz.bet.suhi post.ALIVA LARGO 260 8,5kW	36,61
Stroj mlaz.bet.suhi post.ALIVA245 3,2kW	31,54
Stroj za bet.kanala GOMACO CP-650 48,5kW	169,63
Stroj za bet.kosinafin.tran.GOMACOSL450 52,2kW3-42	93,80
Stroj za buš.pil.DELMAG-RH0610 i O7K RH9LC 96 kw	147,41
Stroj za buš.pil.DELMAG-RHV1213LIEBHERR R952 161kW	316,05
Stroj za isp.rez.b.čelika TEHNOZAVOD BNT-40 18,6kW	14,31
Stroj za izr.cest.rubnj.GOMACO CC1200 12,8kW	39,88
Stroj za izr.cest.rubnj.GOMACO COMMANDERII 68,6kW	82,69
Stroj za izr.cest.rubnj.GOMACO COMMANDERIII104,4kW	121,96
Stroj za markiranje HOFMANN H16-1 15kW	51,48
Stroj za markiranje HOFMANN H26-1 34kW	68,05
Stroj za markiranje HOFMANN H5 2,6kW	30,26
Stroj za mješ.trans.pod.VELZENER ESTROMAT260D 11kW	35,15
Stroj za mješ.trans.pod.VELZENER ESTROMAT260E5,5kW	32,19
Stroj za nab.sig.ogradeRIKO NE1750 UNIMOG U90062kW	87,57
Stroj za obnavljanje asf.GRADIS MBU250 6,6kW 4t/h	37,30
Stroj za obnavljanje asf.koln.MARINI ART220 252kW	512,40
Stroj za obnavljanje asf.koln.WIRTGEN 4500 182kW	566,07
Stroj za rez.bet.č.PEDINGHAUS SIMPLEX 60HV 11kW	8,40
Stroj za rez.bet.č.PEDINGHAUS SIMPLEX 45H 5,5kW	5,69
Stroj za rez.sav.isp.b.č.JELŠINGRAD MSSP40/35 2,5kW	3,36
Stroj za rez.ukam.ROCSAW RS10-D7H 349,3kW50,4-0,9m	383,94
Stroj za sav.bet.č.PEDINGHAUS PERFEKT 60PCN 3,65kW	8,47
Stroj za sav.bet.č.PEDINGHAUS SPECIAL32S 2,1kW	3,63
Stroj za sav.bet.č.TEHNOZAVOD ST-55 4,3kW	4,98
Stroj za stabilizaciju tla BOMAG MPH100 257kW	197,78
Stroj za ugrad.morta PUTZMEISTER M500E 18,5kW8m³/h	40,23
Stroj za ugradnju mortaCENTROVOD CENTROIZOMAT5,1kW	30,34
Stroj za upucavanje čavala u beton HILTI DX36M	0,21

NAZIV	CIJENA SATA, EUR
Stroj za upucavanje čavala u beton HILTI DX450	0,23
Stroj za zalijevanje fuga ELE HFRC 6,3kW	36,54
Stroj. mlaz.bet.suhi post.FAGRAM MT2-500/100 3,7kW	30,02
Strojna mlatilica	48,56
Strugač asf.bet.gusj.CATERPILLAR PR1000 745kW 3,8m	731,46
Strugač asf.bet.gusj.CATERPILLAR PR750 559kW 3,1m	600,70
Strugač asf.bet.gusj.GOMACO SCARPLANEI 89,5kW 0,9m	184,86
Strugač asf.bet.gusj.WIRTGEN 2000VC 298kW 0,4-2,1m	471,89
Strugač asf.bet.gusj.WIRTGEN 2600C 559kW 2,6m	965,12
Strugač asf.bet.pneum.BITELLI SF100T4 131kW 0,5-1m	198,60
Strugač asf.bet.pneum.CATERPILLAR PR275 201kW 1,7m	311,83
Strugač asf.bet.pneum.WIRTGEN SF300C 17,7kW 0,3m	109,61
Strugač asf.bet.pneum.WIRTGENSF2000VC 298kW 0,4-2,1m	511,40
Škare za lim ručne ISKRA RS32A 0,330kW 2,7kg	0,19
Tegljač FAP 1620BDT 147kW 9,4t v.m.32t	81,26
Tegljač FAP 2228RBDT/32/6x2 206kW n=14t v.m.40t	105,10
Tegljač RABA S.16.217-4,2-3,5 217kW n=9t v.m.38t	108,28
Tegljač RABA S.22.217-6,2 217kW n=13t v.m.38t	111,59
Tegljač RABA S.26.217-6,4 217kW n=16,5t v.m.38t	113,53
Tegljač TAM 190T15BLS-3,5 129kW v.m.27t	80,28
Tegljač TAM 190T15BS-3,5 129kW v.m.27t	79,02
Tegljač TAM 260T22BLS-6x4 177kW v.m.40t	103,35
Tegljač TAM 260T22BS-6x4 177kW v.m.40t	101,91
Terensko vozilo Suzuki Jimny 1.5 AllGrip	49,19
Traktor toč.IMT-5100 77kW	55,31
Traktor toč.IMT-549 34,5kW	37,96
Traktor toč.IMT-560 42,5kW	41,22
Traktor toč.TORPEDO TD55A-ADRIATIC 37,5kW	41,02
Traktor toč.TORPEDO TD75A-ADRIATIC 51kW	47,09
Traktor toč.TORPEDO TD90A-ADRIATIC 68kW	53,72
Transform.stan.(met.kućiš.)RADE KONČAR KVTdo630kVA	6,62
Transform.stanica(stupna) RADE KONČAR ALSTS 250kVA	2,82
Transform.stanica(stupna)RADE KONČAR ALRSTS 100kVA	2,06
Transformator RADE KONČAR 3TBNV 1000-24 1000kVA	3,14
Transformator RADE KONČAR 3TBNV 100-24 100kVA	0,69
Transformator RADE KONČAR 3TBNV 630-24 630kVA	2,27
Transporter pužni za cem.PROGRES PT.16 3kW 16t/h	1,73
Transporter pužni za cem.PROGRES PT.30 5,5kW 30t/h	2,72
Transporter pužni za cem.PROGRES PT.45 7,5kW 45t/h	3,75
Transporter pužni za cem.PROGRES PT.60 11kW 60t/h	5,29
Transporter SCT STB-S/500 l=15m 3kW	30,69
Transporter SCT STB-S/500 l=22m 3kW	29,95
Transporter SCT STB-S/500 l=32m 5,5kW	30,87
Upravljač daljin.mlaznicom,robot ALIVA AL-305 37kW	23,67
Utovarivač 14.OKTOBAR ULT-100 78kW toč.9,5tv=1,5m³	67,12
Utovarivač 14.OKTOBAR ULT-160C 118kW toč.14t 2,3m³	84,57
Utovarivač 14.OKTOBAR ULT-220B 162kW toč.m18t v3m³	96,16
Utovarivač bočni SALZGITTER SKL600 40kWgusj.v0,6m³	90,59
Utovarivač CATERPILLAR 916 63kW toč.m=8t v=1,5m³	88,92
Utovarivač CATERPILLAR 926E 82kW toč.m=9t v=1,9m³	94,20
Utovarivač CATERPILLAR 936E 101kW toč.m12t v=2,3m³	106,88
Utovarivač CATERPILLAR 943 60kW gusj.m12t v=1,15m³	90,02
Utovarivač CATERPILLAR 950E 119kW toč.m16t v=3,1m³	124,61
Utovarivač CATERPILLAR 953 82kW gusj.m=14t v=1,5m³	99,64
Utovarivač CATERPILLAR 963 112kW gusj.m18t v=2,0m³	122,89
Utovarivač CATERPILLAR 966E 161kW toč.M20t v=3,8m³	148,08
Utovarivač CATERPILLAR 973 157kW gusj.M25t v=2,8m³	170,58
Utovarivač CATERPILLAR 980C 201kW toč.M27t v=4,5m³	199,55
Utovarivač CATERPILLAR 988B 280kW toč.m=42t v=6m³	270,81
Utovarivač CATERPILLAR 992C 515kW toč.m=87t v=10m³	507,09
Utovarivač JCB 525-67 56,7kW toč.teles.m6,4t v=1m³	75,97

NAZIV	CIJENA SATA, EUR
Utovarivač KOMATSU WA420 152kW toč.m=19t v=3,7m³	134,05
Utovarivač KOMATSU WA600-1 310kW toč.m=42,2t v=5,4m³	267,96
Utovarivač LIEBHERR L551 169kW toč.m=20t v=3,5m³	145,16
Utovarivač LIEBHERR LR621B 88kW gusj.m13,9t v1,5m³	87,12
Utovarivač O&K L30 134kW toč.m=16,2t v=2,8m³	126,20
Utovarivač O&K L35 162kW toč.m=18,2t v=3,2m³	140,58
Utovarivač PROGRES-KRAMER 112SL 16,2kW toč.v0,25m³	46,49
Utovarivač PROGRES-KRAMER 312SE 36kW toč.4t v0,7m³	54,33
Utovarivač PROGRES-KRAMER 512SE 49kW toč.5t v1,0m³	65,08
Utovarivač RADOJE DAKIĆ RD-130 96kW toč.13t v1,6m³	80,36
Utovarivač RADOJE DAKIĆ RD-185 136kW toč.m16t v2m³	97,72
Utovarivač RADOJE DAKIĆ RD-250 180kW toč.m17t v3m³	162,50
Utovarivač STT N803 62kW toč.m=7,5t v=0,8m³	78,48
Utovarivač tel.bočni SALZGITTER TL800 40kWgusj.1m³	106,65
Utovarivač ZETTELMAYER ZL5001F 198kW toč.M24t v4m³	172,35
Utovarivač ZETTELMEYER ZL2002 122kW toč.13t v2.5m³	125,74
Utovarivač AVELING BARFORD WXL024 231kWtoč.25t4,6m³	156,44
Utovarivač AVELING BARFORD WXL118 192kWtoč.19t3,2m³	128,25
Vaga mostna (elekt.mjer.nap.) LIBELA 18x3m n=50t	40,44
Vaga mostna (mehan.mjer.nap.) LIBELA 18x3m n=50t	37,77
Valjak sa gum.kotačima BOMAG BW16R 65kW 7,5-20t	89,51
Valjak sa gum.kotačima BOMAGRICOMAG BW-20R 65kW24t	74,55
Valjak sa gum.kotačima GRADIS RW200 78kW 10-21t	82,44
Valjak sa gum.kotačima HAMM GRW15 65kW 11,5-24t	89,53
Valjak sa gum.kotačima HAMM GRW35 165kW 19,2-36t	171,49
Valjak sa gum.kotačima HAMM GRW5 52kW 4,3-12,5t	71,03
Valjak statički sam.HAMM HW90 40kW 10t	61,50
Valjak vib.sam.14.OKTOBAR KVV-12B 100kW 12t	75,05
Valjak vib.sam.ABG ALPHA190 84kW 10,9t	75,61
Valjak vib.sam.BOMAG BW122D 11,2kW 1,77t	40,23
Valjak vib.sam.BOMAG BW-212D 82,4kW 10,22t	85,66
Valjak vib.sam.BOMAG BW214D 101kW 13,184t	100,24
Valjak vib.sam.BOMAG BW217D 123kW 17,986t	112,17
Valjak vib.sam.dup. BOMAG BW 177 D-5	53,66
Valjak vib.sam.dup.14.OKTOBAR DVV-11B 82kW 11,6t	60,76
Valjak vib.sam.dup.ABG ALEKSANDER 134DV 62kW 9,7t	77,58
Valjak vib.sam.dup.ABG ALEXANDER130 38kW 6t	71,83
Valjak vib.sam.dup.BOMAG BW161AD 70kW 9,087t	88,29
Valjak vib.sam.dup.BOMAG BW202AD 70kW 10,077t	89,93
Valjak vib.sam.dup.BOMAG BW75AD 10kW 1,245t	37,87
Valjak vib.sam.dup.BOMAG BW75ADL 10,3kW 1,335t	69,75
Valjak vib.sam.dup.BOMAG BW75HS 7,5kW 1,0t	33,70
Valjak vib.sam.dup.BOMAG BW90S 8,8kW 1,3t	34,98
Valjak vib.sam.dup.BOMAG BW90SL 8,8kW 1,56t	36,03
Valjak vib.sam.dup.BOMAG JELŠINGRAD BW101AD10,3kW1,6	35,92
Valjak vib.sam.dup.BOMAG JELŠINGRAD BW141AD 52kW6,7t	60,49
Valjak vib.sam.dup.BOMAG JELŠINGRAD BW151AD 52kW7,1t	61,59
Valjak vib.sam.dup.BOMAG JELŠINGRAD BW160AD1 68kW8,9	69,96
Valjak vib.sam.dup.BOMAG JELŠINGRAD BW160AD2 52kW8,5	62,23
Valjak vib.sam.dup.BOMAG RICOMAG BW200 42kW 7,3t	61,03
Valjak vib.sam.dup.BOMAG RICOMAG BW35G 3kW 0,476t	30,16
Valjak vib.sam.dup.BOMAG RICOMAG BW35R 3kW 0,476t	30,66
Valjak vib.sam.dup.BOMAG RICOMAG BW76S5,75kW0,941t	32,03
Valjak vib.sam.dup.BOMAG RICOMAG BW76SL 5,75kW1,2t	32,01
Valjak vib.sam.dup.DYNAPAC CC121 23kW 2,5t	43,89
Valjak vib.sam.dup.DYNAPAC CC211 53kW 6,8t	64,15
Valjak vib.sam.dup.DYNAPAC CC501 157kW 14,8t	125,49
Valjak vib.sam.dup.HAMM DV3 23kW 3,5t	51,38
Valjak vib.sam.dup.MARINI 40VS2 44kW 4,6t	60,53
Valjak vib.sam.dup.MARINI 60VS2 58kW 6,6t	71,35
Valjak vib.sam.dup.MARINI 81VS2 58kW 8,3t	72,44
Valjak vib.sam.dup.PROGRES DVV.400 4kW 0,52t	30,44
Valjak vib.sam.dup.PROGRES DVV.700 6,5kW 0,75t	32,32

NAZIV	CIJENA SATA, EUR
Valjak vib.sam.dup.PROGRES DVV.900 6,5kW 1,35t	31,95
Valjak vib.sam.dup.PROGRES DVV.900S 6,5kW 1,5t	33,48
Valjak vib.sam.dup.PROGRES TVIN1800 13kW 2,7t	38,10
Valjak vib.sam.dup.STT DV-60 38kW 7t	60,31
Valjak vib.sam.DYNAPAC CA151D 53kW 6,2t	61,88
Valjak vib.sam.DYNAPAC CA511D 115kW 15t	95,56
Valjak vib.sam.HAMM 2210SD 40kW 4,5t	58,29
Valjak vib.sam.HAMM 2510SD 118kW 17t	89,71
Valjak vib.sam.kom.ABG PUMA169AV 51kW 7,9t	87,00
Valjak vib.sam.kom.ABG PUMA171AV 59kW 9,4t	93,91
Valjak vib.sam.kom.BOMAG 151AC 51kW 7,058t	79,97
Valjak vib.sam.kom.BOMAG BW120AC 23,5kW 2,239t	51,26
Valjak vib.sam.kom.HAMM DV10K 65kW 10,4t	100,23
Valjak vib.sam.kom.HAMM DV3K 23kW 3,5t	54,19
Valjak vib.sam.komb.BOMAG JELŠINGRAD BW160AC52kW8,3t	63,57
Valjak vib.vučeni BOMAG BW6 36,8kW 5,8t	52,79
Valjak vib.vučeni dup.BOMAG BW90SH 8,8kW 1,5t	36,87
Ventilator aks.VENTILATOR ABV-e5 2,2kW 4m³/s	0,74
Ventilator aks.VENTILATOR AGVTe-650C 0,75kW 3m³/s	0,37
Ventilator aks.VENTILATOR AMV-16 30kW 45m³/s	10,68
Ventilator cent.VENTILATOR NOVENT 500 15kW 8m³/s	5,50
Ventilator cent.VENTILATORULTRAVENT00A11kW0,9m³/s	3,63
Vibrator fuga i polagač moždanika ABG FVD60 8,2kW	86,27
Vibrator oplatni elekt.WACKER AR01/220W 0,07kW	27,45
Vibrator oplatni elekt.WACKER AR06/380 0,9kW	27,78
Vibrator oplatni elekt.WACKER ARFM08 1,1kW	27,15
Vibrator oplatni elekt.WACKER ARFM25/4 1,7kW	27,57
Vibrator oplatni pneum.PETAR DRAP[IN FEV-1	27,18
Vibrator oplatni pneum.PETAR DRAP[IN FEV-2	27,05
Vibrator oplatni pneum.PETAR DRAP[IN FEV-2A	27,24
Vibrator oplatni pneum.PETAR DRAP[IN FEV-2A SP	26,67
Vibrator oplatni pneum.PETAR DRAP[IN FEV-3	26,60
Vibronabijač BOMAG JELŠINGRAD BT70S 2,6kW 73kg	26,75
Vibronabijač WACKER BS105Y 3,1kW 101kg	27,88
Vibronabijač WACKER BS62Y 2,3kW 62kg	27,36
Vibronabijač WACKER ES65Y/380 3,2kW 75kg	27,40
Vibronabijač Wacker Neuson BS60-2plus	27,31
Vibroploča BOMAG JELŠINGRAD BP19/48 4,8kW 167kg	27,89
Vibroploča BOMAG JELŠINGRAD BP19/75 4,8kW 177kg	28,40
Vibroploča PROGRES VP. 1800 6,5kW 200kg	28,87
Vibroploča PROGRES VP. 3000 4,4kW 400kg	27,93
Vibroploča WACKER DPS2350 4,4kW 169kg	28,67
Vibroploča WACKER DPU3345F 4,4kW 314kg	29,52
Vibroploča WACKER DPU5055 9,7kW 455kg	32,54
Vibroploča WACKER Wacker Neuson BS70-2plus	33,59
Viljuškar INDOS VAD38/20B 38,2kW n=2t	38,53
Viljuškar INDOS VAD38/30B 38,2kW n=3t	39,41
Viljuškar INDOS VAE12/30E 22,8kW n=3t	41,88
Viljuškar INDOS VAE5/15E 10kW n=1,5t	35,67
Viljuškar LITOSTROJ V10-IH S40 88kW n=10t	61,81
Viljuškar LITOSTROJ V12,5-IH S40 88kW n=12,5t	64,57
Viljuškar LITOSTROJ V3,6-IH P32 40kW n=3,6t	44,11
Viljuškar LITOSTROJ V3,6-IH P40 40kW n=3,6t	44,67
Viljuškar LITOSTROJ V4-IH P32 40kW n=4t	44,42
Viljuškar LITOSTROJ V5-IH P40 59kW n=5t	52,12
Viljuškar LITOSTROJ V5-IM P40 59kW n=5t	50,42
Viljuškar LITOSTROJ V8-IH S40 59kW n=8t	56,51
Viljuškar LITOSTROJ V8-IM S40 59kW n=8t	56,60
Vozilo dostavno Mercedes-Benz Sprinter	41,42
Vozilo dostavno Mercedes-Benz Sprinter Tourer	48,56
Vozilo dostavno TAM 80T50F-3,2 59kW n=2t	52,01
Vozilo osobno MERCEDES 190D 53kW	54,12
Vozilo osobno MERCEDES 260E 118kW	82,01

NAZIV	CIJENA SATA, EUR
Vozilo osobno MERCEDES 300E 132kW	87,76
Vozilo spec.za eksplozive TAM 130T11BEK 94kW n=5t	68,68

E. CJENIK RADOVA

PROSJEČNE NETO CIJENE RADOVA U
REPUBLICI HRVATSKOJ IZRAŽENE U
EURIMA PO JEDINICI MJERE

ŠIFRA	VRSTA RADA	JED.MJ.	CIJENA, EUR			
			SPLIT	ZAGREB	OSIJEK	RIJEKA
0. RUŠENJE						
100.01.03	Rušenje betonskih trakastih temelja	m³	471,05	471,05	471,05	471,05
100.01.05	Rušenje betonskih temelja samaca	m³	331,13	331,13	331,13	331,13
100.01.06	Rušenje armirano-betonskih temelja samaca	m³	781,01	781,01	781,01	781,01
100.01.07	Rušenje armirano-betonske temeljne grede	m³	508,53	508,53	508,53	508,53
100.01.08	Rušenje armirano-betonske temeljne ploče	m³	505,75	505,75	505,75	505,75
100.02.01	Rušenje armirano-betonski skelet s zidovima za ispunu	m²	128,11	128,11	128,11	128,11
100.02.03	Rušenje kamenog zida	m²	25,27	25,27	25,27	25,27
100.02.04	Rušenje betonskog zida	m²	66,57	66,57	66,57	66,57
100.02.05	Rušenje zida od opeke	m²	11,88	11,88	11,88	11,88
100.02.06	Rušenje zida sa horizontalnim serklažima	m²	30,13	30,13	30,13	30,13
100.02.07	Rušenje zida sa hor. i vert. serklažima	m²	36,11	36,11	36,11	36,11
100.02.08	Rušenje zida od betonskih blokova	m²	5,93	5,93	5,93	5,93
100.02.09	Rušenje zida od plino-betonskih blokova	m²	5,91	5,91	5,91	5,91
100.02.10	Rušenje armirano-betonskih	m²	71,74	71,74	71,74	71,74
100.02.11	Rušenje krupno-panelni sistem zidova	m²	70,81	70,81	70,81	70,81
100.02.12	Rušenje drvenih zidova	m²	9,05	9,05	9,05	9,05
100.02.13	Rušenje lakih montažnih	m²	3,67	3,67	3,67	3,67
100.03.01	Rušenje drvenih grednika	m²	27,70	27,70	27,70	27,70
100.03.02	Rušenje armirano-betonske ravne ploče	m²	47,37	47,37	47,37	47,37
100.03.03	Rušenje armirano-betonske rebraste ploče	m²	47,29	47,29	47,29	47,29
100.03.04	Rušenje polumontažnih bet. stropova	m²	35,19	35,19	35,19	35,19
100.03.05	Rušenje polumontažnih stropova od opekarskih proizvoda	m²	35,32	35,32	35,32	35,32
100.03.06	Rušenje montažnih stropova	m²	47,42	47,42	47,42	47,42
100.03.07	Rušenje montažnih stropova od lakoagr. ploča	m²	27,55	27,55	27,55	27,55
100.05.01	Rušenje pokrova biber crijepom	m²	4,74	4,74	4,74	4,74
100.05.02	Rušenje pokrova utorenim crijepom	m²	2,84	2,84	2,84	2,84
100.05.03	Rušenje pokrova žljebnjacima	m²	9,68	9,68	9,68	9,68
100.05.04	Rušenje pokrova val. salonit pločama	m²	2,65	2,65	2,65	2,65
100.05.05	Rušenje pokrova salonit pločama tip " Kaštelanka"	m²	5,26	5,26	5,26	5,26
100.05.06	Rušenje pokrova eternit pločama	m²	5,18	5,18	5,18	5,18
100.05.07	Rušenje pokrova šindrom	m²	4,73	4,73	4,73	4,73
100.05.08	Rušenje pokrova pocinčanim limom	m²	11,84	11,84	11,84	11,84
100.05.09	Rušenje pokrova bakrenim limom	m²	12,04	12,04	12,04	12,04
100.05.10	Rušenje pokrova aluminijskim limom	m²	5,21	5,21	5,21	5,21
100.05.11	Rušenje ravnog prohodnog krova	m²	55,22	55,22	55,22	55,22
100.05.12	Rušenje ravnog neprohodnog krova	m²	55,78	55,78	55,78	55,78

ŠIFRA	VRSTA RADA	JED.MJ.	CIJENA, EUR			
			SPLIT	ZAGREB	OSIJEK	RIJEKA
100.06.01	Rušenje limenih opšava i žljebova od poc. lima	m ²	12,73	12,73	12,73	12,73
100.06.02	Rušenje limenih opšava i žljebova od bakrenog lima	m ²	12,98	12,98	12,98	12,98
100.06.03	Rušenje limenih opšava i žljebova od alum. lima	m ²	12,87	12,87	12,87	12,87
100.07.01	Rušenje pregradnih zidova od opeke	m ²	5,52	5,52	5,52	5,52
100.07.02	Rušenje pregradnih zidova od bet. blokova	m ²	5,51	5,51	5,51	5,51
100.07.03	Rušenje pregradnih zidova od plino-bet. blokova	m ²	5,47	5,47	5,47	5,47
100.07.04	Rušenje pregradnih lakomontažnih zidova	m ²	5,58	5,58	5,58	5,58
100.07.05	Rušenje drvenih pregradnih zidova	m ²	5,44	5,44	5,44	5,44
100.08.01	Rušenje drvenih prozora	m ²	37,74	37,74	37,74	37,74
100.08.02	Rušenje metalnih prozora	m ²	75,67	75,67	75,67	75,67
100.08.03	Rušenje prozora od eloksiranog aluminija	m ²	77,21	77,21	77,21	77,21
100.09.01	Rušenje žbukane fasade	m ²	14,45	14,45	14,45	14,45
100.09.02	Rušenje termo fasade (žbukana)	m ²	19,26	19,26	19,26	19,26
100.09.03	Rušenje toplinske fasade	m ²	14,19	14,19	14,19	14,19
100.09.04	Rušenje fasade od fasadne opeke	m ²	16,86	16,86	16,86	16,86
100.09.05	Rušenje fasade od kamenih ploča	m ²	16,93	16,93	16,93	16,93
100.09.07	Rušenje ventilirane fasade od azbest-cementnih ploča	m ²	14,13	14,13	14,13	14,13
100.09.09	Rušenje fasade od montažnih fasadnih elemenata	m ²	62,78	62,78	62,78	62,78
100.10.01	Rušenje drvenih vrata (puna)	m ²	35,58	35,58	35,58	35,58
100.11.01	Rušenje poda od cementne glazure	m ²	7,13	7,13	7,13	7,13
100.11.02	Rušenje poda od parketa	m ²	18,83	18,83	18,83	18,83
100.11.03	Rušenje brodskog poda	m ²	14,43	14,43	14,43	14,43
100.11.04	Rušenje poda od keram. pločica	m ²	19,20	19,20	19,20	19,20
100.11.05	Rušenje poda od teraca	m ²	31,35	31,35	31,35	31,35
100.11.06	Rušenje poda od kamenih ploča	m ²	21,77	21,77	21,77	21,77
100.11.07	Rušenje tekstilnih podova	m ²	7,24	7,24	7,24	7,24
100.12.01	Rušenje armirano-betonskog stepeništa	m ²	66,48	66,48	66,48	66,48
100.12.02	Rušenje drvenog stepeništa	m ²	43,21	43,21	43,21	43,21
100.12.03	Rušenje čeličnih stepeništa	m ²	56,82	56,82	56,82	56,82
100.12.04	Rušenje montažnih betonskih stepeništa	m ²	65,64	65,64	65,64	65,64

1. ZEMLJANI RADOVI

11 Predradnje

110.01.01	Strojno čišćenje terena od raznog materijala i sitnog raslinja	m ²	1,60	1,60	1,60	1,60
-----------	--	----------------	------	------	------	------

ŠIFRA	VRSTA RADA	JED.MJ.	CIJENA, EUR			
			SPLIT	ZAGREB	OSIJEK	RIJEKA
110.01.02	Sječenje gustog šiblja i stabala do fi 10 cm	m ²	0,73	0,73	0,73	0,73
110.01.03	Košenje svih vrsta trava	m ²	0,19	0,19	0,19	0,19
110.01.04	Čupanje korijenja posječenog šiblja	m ²	9,09	9,09	9,09	9,09
113.01.02	Čišćenje terena od smeća i manjih prepreka	m ²	3,62	3,62	3,62	3,62
113.02.02	Čišćenje terena od raslinja, šiblja i manjih stabala	m ²	11,49	11,49	11,49	11,49
12 Iskopi						
120.01.01	Ručno otkopavanje u širokom otkopu dub. do 6 m, zemlja 3 ktg	m ³	36,85	36,85	36,85	36,85
120.01.02	Ručno otkopavanje zemlje 3 ktg za kanal. rovove ili temelje šir. 0.6 m dub. 0-2 m	m ³	71,01	71,01	71,01	71,01
120.01.03	Ručno otkopavanje zemlje 3 ktg za kanal. rovove ili temelje šir. 0.6-1 m dub. 0-2 m	m ³	54,55	54,55	54,55	54,55
120.01.04	Ručno otkopavanje zemlje 3 ktg za kanal. rovove ili temelje šir. 1-2 m dub. 0-2 m	m ³	45,49	45,49	45,49	45,49
120.01.05	Ručno otkopavanje zemlje 3 ktg za kanal. rovove ili temelje šir. 0.6-1 m dub. 2-4 m	m ³	91,31	91,31	91,31	91,31
120.01.06	Ručno otkopavanje zemlje 3 ktg za kanal. rovove ili temelje šir. 1-2 m dub. 2-4 m	m ³	63,72	63,72	63,72	63,72
120.01.07	Ručno otkopavanje zemlje IV kategorije za temeljeobjekata ili kanalske rovove šir. 1-2 m dub. 0-2 m	m ³	81,25	81,25	81,25	81,25
120.02.01	Strojni iskop humusa u sloju deb. 20 cm sa guranjem 60 m	m ³	9,03	9,03	9,03	9,03
120.02.02	Strojni iskop humusa u sloju deb. 30 cm sa guranjem 60 m	m ³	12,61	12,61	12,61	12,61
120.02.03	Strojni iskop zemlje 1-3 ktg buldozerom sa guranjem 60 m	m ³	14,30	14,30	14,30	14,30
120.02.04	Strojni iskop zemlje 4 ktg buldozerom sa guranjem 60 m	m ³	7,98	7,98	7,98	7,98
120.02.05	Široki iskop zemlje 3 ktg bagerom sa utovarom u kamion	m ³	3,26	3,26	3,26	3,26
120.02.06	Iskop rovova u zemlji 3 ktg bagerom, šir. 0.6 m, dub. 2 m, sa utovarom	m ³	15,82	15,82	15,82	15,82
120.02.07	Iskop rovova u zemlji 3 ktg bagerom, šir. 1 m, dub. 2 m, sa utovarom	m ³	8,35	8,35	8,35	8,35
120.02.08	Iskop rovova u zemlji 3 ktg bagerom, šir. 2 m, dub. 2 m, sa utovarom	m ³	11,72	11,72	11,72	11,72
120.02.09	Iskop rovova u zemlji 3 ktg bagerom, šir. 1 m, dub. 4 m, sa utovarom	m ³	8,56	8,56	8,56	8,56
120.02.10	Iskop rovova u zemlji 3 ktg bagerom, šir. 2 m, dub. 4 m, sa utovarom	m ³	8,56	8,56	8,56	8,56
120.03.01	Široki iskop u zemlji 5 i 6 ktg strojno, dub. do 6.0 m	m ³	7,73	7,73	7,73	7,73
120.03.02	Ručno kopanje zemlje V kategorije u širokom otkopu	m ³	130,05	130,05	130,05	130,05
120.03.03	Ručno kopanje zemlje VI kategorije u širokom otkopu	m ³	160,59	160,59	160,59	160,59
120.03.04	Kopanje osamljenih temelja veličine 1.0x1.0 m zemlja V kategorije dubina 0-2 m	m ³	256,44	256,44	256,44	256,44
120.03.05	Kopanje osamljenih temelja veličine 1.0x1.0 m zemlja VI kategorije dubine 0-2 m	m ³	287,64	287,64	287,64	287,64
120.04.01	Utovar iskopanog materijala 3 ktg utovarivačem	m ³	2,07	2,07	2,07	2,07
120.04.02	Utovar stjenovitog materijala utovarivačem	m ³	2,81	2,81	2,81	2,81
120.04.03	Utovar izminiranog materijala 5,6 i 7 ktg bagerom	m ³	4,65	4,65	4,65	4,65
120.20.01	Transport iskopanog materijala na udaljenost 60 m	m ³	4,89	4,89	4,89	4,89
120.20.02	Transport iskopanog materijala na udaljenost 2 km	m ³	9,84	9,84	9,84	9,84
121.02.15	Površinski iskop humusa deb. 20 cm sa deponiranjem 60 m	m ³	8,19	8,19	8,19	8,19
121.03.15	Površinski iskop humusa deb. 30 cm sa deponiranjem 60 m	m ³	8,52	8,52	8,52	8,52
122.12.15	Široki iskop u zemlji 1-3 ktg dub. do 4 m sa deponiranjem 60 m	m ³	46,87	46,87	46,87	46,87

ŠIFRA	VRSTA RADA	JED.MJ.	CIJENA, EUR			
			SPLIT	ZAGREB	OSIJEK	RIJEKA
122.23.15	Široki iskop u zemlji 4 ktg dub. do 6 m sa deponiranjem 60 m	m ³	44,20	44,20	44,20	44,20
122.38.31	Široki iskop u zemlji 5-6 ktg dub. do 6 m sa utovarom	m ³	58,66	58,66	58,66	58,66
123.11.06	Iskop rova u zemlji 1-3 ktg dub. 1 m šir. 0.6 m, sa deponiranjem 60 m	m ³	110,47	110,47	110,47	110,47
123.12.06	Iskop rova u zemlji 1-3 ktg dub. 2 m šir. 0.6 m, sa deponiranjem 60 m	m ³	86,12	86,12	86,12	86,12
123.12.26	Iskop rova u zemlji 1-3 ktg dub. 2 m šir. 1.0 m, sa deponiranjem 60 m	m ³	63,65	63,65	63,65	63,65
123.12.46	Iskop rova u zemlji 1-3 ktg dub. 2 m šir. 1-2 m, sa deponiranjem 60 m	m ³	54,75	54,75	54,75	54,75
123.13.06	Iskop rova u zemlji 1-3 ktg dub. 4 m šir. 0.6 m, sa deponiranjem 60 m	m ³	94,68	94,68	94,68	94,68
123.13.26	Iskop rova u zemlji 1-3 ktg dub. 4 m šir. 0.6-1 m,sa deponiranjem 60 m	m ³	96,26	96,26	96,26	96,26
123.13.46	Iskop rova u zemlji 1-3 ktg dub. 4 m šir. 1-2 m deponiranje 60 m	m ³	74,70	74,70	74,70	74,70
124.12.02	Iskop rova u zemlji 1-3 ktg dub. 2 m šir. 0.6 m deponiranje 20 m	m ³	86,01	86,01	86,01	86,01
124.13.23	Iskop rova u zemlji 1-3 ktg dub. 4 m šir. 0.6-1 m,sa deponiranjem 30 m	m ³	95,20	95,20	95,20	95,20

13 Nasipanja i razastiranja

130.01.01	Ručno zatrpavanje-nasipavanje materijalom 1-3 ktg	m ³	11,13	11,13	11,13	11,13
130.01.02	Ručno razastiranje materijala 1-3 ktg u sloju do 30 cm	m ³	5,49	5,49	5,49	5,49
130.01.03	Ručno planiranje terena u zemljištu 1-3 ktg	m ²	3,70	3,70	3,70	3,70
130.01.04	Ručno razastiranje materijala 4-7 ktg u sloju do 30 cm	m ³	9,16	9,16	9,16	9,16
130.01.05	Ručno planiranje terena u šljunkovitom materijalu	m ²	5,56	5,56	5,56	5,56
130.02.01	Strojno razastiranje i zatrpavanje materijala 1-3ktg buldozerom	m ³	4,56	4,56	4,56	4,56
130.02.02	Strojno razastiranje i planiranje materijala svihktg u sloju 20 cm buldozerom	m ²	1,42	1,42	1,42	1,42
130.02.03	Strojno fino planiranje materijala grederom	m ²	0,68	0,68	0,68	0,68
130.02.04	Strojno razastiranje i planiranje materijala svihktg buldozerom	m ³	3,76	3,76	3,76	3,76
130.03.01	Strojno nabijanje zemlje u kanalu i oko temelja	m ³	4,76	4,76	4,76	4,76
130.03.02	Strojno valjanje i nabijanje zemlje 1-3 ktg valjkom	m ²	0,67	0,67	0,67	0,67
130.03.03	Strojno nabijanje šljunka u sloju 20 cm vibronabijačem	m ²	0,73	0,73	0,73	0,73
131.01.22	Nasipavanje oko temelja zemljom 1-3 ktg iz iskopa	m ³	19,15	19,15	19,15	19,15
131.21.22	Zatrpavanje rova zemljom 1-3 ktg iz iskopa	m ³	18,68	18,68	18,68	18,68
131.41.22	Zatrpavanje oko okana zemljom 1-3 ktg iz iskopa	m ³	18,79	18,79	18,79	18,79
132.01.22	Izrada nasipa između temelja u objektu zemljom 1-3ktg iz iskopa	m ³	9,30	9,30	9,30	9,30
132.06.22	Izrada nasipa u objektu između temelja šljunčanimmaterijalom	m ³	64,73	73,24	70,49	74,50
133.12.05	Razastiranje šljunka u sloju 20 cm sa planiranjemi nabijanjem	m ²	21,09	23,08	22,23	23,07
134.21.01	Planiranje ravnih površina u zemljištu 1-3 ktg	m ²	4,19	4,19	4,19	4,19
135.07.02	Izrada tamponskog sloja od šljunka u sloju deb. 30cm	m ²	22,51	24,75	23,42	25,37

19 Transporti

191.02.07	Prijevoz zemlje 1-3 ktg na daljinu 1 km sa održavanjem planirke	m ³	2,49	2,49	2,49	2,49
-----------	---	----------------	------	------	------	------

ŠIFRA	VRSTA RADA	JED.MJ.	CIJENA, EUR			
			SPLIT	ZAGREB	OSIJEK	RIJEKA
191.02.08	Prijevoz zemlje 1-3 ktg na daljinu 2 km sa održavanjem planirke	m ³	3,36	3,36	3,36	3,36
191.02.09	Prijevoz zemlje 1-3 ktg na daljinu 3 km sa održavanjem planirke	m ³	4,27	4,27	4,27	4,27
191.02.10	Prijevoz zemlje 1-3 ktg na daljinu 4 km sa održavanjem planirke	m ³	5,19	5,19	5,19	5,19
191.02.11	Prijevoz zemlje 1-3 ktg na daljinu 5 km sa održavanjem planirke	m ³	5,97	5,97	5,97	5,97
191.02.12	Prijevoz zemlje 1-3 ktg na daljinu 6 km sa održavanjem planirke	m ³	6,89	6,89	6,89	6,89
191.02.13	Prijevoz zemlje 1-3 ktg na daljinu 7 km sa održavanjem planirke	m ³	7,71	7,71	7,71	7,71
191.02.14	Prijevoz zemlje 1-3 ktg na daljinu 8 km sa održavanjem planirke	m ³	8,55	8,55	8,55	8,55
191.02.15	Prijevoz zemlje 1-3 ktg na daljinu 9 km sa održavanjem planirke	m ³	9,37	9,37	9,37	9,37
191.02.16	Prijevoz zemlje 1-3 ktg na daljinu 10 km sa održavanjem planirke	m ³	10,33	10,33	10,33	10,33
191.02.17	Prijevoz građevinskog materijala I i II kategorijeručnim kolicima na udaljenost 10 m	m ³	23,24	23,24	23,24	23,24
191.02.20	Prijevoz zemlje 1-3 kat. na udaljenost 100-300 m	m ³	5,14	5,14	5,14	5,14
191.02.30	Prijevoz zemlje 1-3 kat. iz iskopa na udaljenost 25 km sa održavanjem planirke	m ³	43,75	43,75	43,75	43,75

2. KONSTRUKCIJA GRAĐEVINE - 1. FAZA

21 Betonski radovi

210.01.01	Ručna ugradba betona, nearm. konst. vel. presj. više od 0.3 m ³ /m ² ili m	m ³	37,30	37,30	37,30	37,30
210.01.02	Ručna ugradba betona, nearm. konst. sred. vel. presj. preko 0.12 m ³ betona	m ³	48,00	48,00	48,00	48,00
210.01.03	Ručna ugradba betona, nearm. konst. malog presj. do 0.12 m ³ /m ² ili m	m ³	87,07	87,07	87,07	87,07
210.02.01	Strojna ugradba betona, nearm. konst. vel. presj. više od 0.3 m ³ /m ² ili m	m ³	18,10	18,10	18,10	18,10
210.02.02	Strojna ugradba betona, nearm. konst. presj. manjih od 0.3 m ³ /m ²	m ³	36,57	36,57	36,57	36,57
211.05.01	Trakasti temelji, nearmirani beton C8/10, vel. presjek	m ³	172,52	184,32	178,95	176,29
211.05.04	Trakasti temelji, nearmirani beton C12/15, vel. presjek	m ³	188,81	204,14	198,96	194,40
212.02.05	Zidovi, nearm. beton C12/15, sred. presj. glatka završna izvedba	m ³	207,48	219,49	215,62	215,68
212.20.05	Zidovi kanala, nearm. beton C12/15, sred. presj. glatka završna izvedba	m ³	220,59	233,66	229,10	226,59
214.01.03	Podloge za tampon, nearmirani beton C8/10, mali presjek	m ³	257,75	268,71	269,40	263,90
214.01.09	Podloga za tampon, nearmirani beton C16/20, mali presjek	m ³	274,34	287,57	279,65	282,48
214.04.06	Gornja podloga, nearmirani beton C12/15, mali presjek	m ³	265,83	272,11	276,89	271,04

22 Armiranobetonski radovi

220.31.01	Izrada betona marke C8/10, agregat krupnoće 31.5 mm	m ³	84,07	96,52	92,39	89,09
220.31.02	Izrada betona marke C12/15, agregat krupnoće 31.5 mm	m ³	98,69	113,12	112,22	107,93
220.31.03	Izrada betona marke C16/20, agregat krupnoće 31.5 mm	m ³	103,18	116,92	117,88	110,64
220.31.04	Izrada betona marke C20/25, agregat krupnoće 31.5 mm	m ³	114,97	131,63	130,24	127,35
220.31.05	Izrada betona marke C25/30, agregat krupnoće 31.5 mm	m ³	120,47	137,34	138,44	132,49

ŠIFRA	VRSTA RADA	JED.MJ.	CIJENA, EUR			
			SPLIT	ZAGREB	OSIJEK	RIJEKA
220.31.07	Izrada betona marke C35/45, agregat krupnoće 31.5 mm	m ³	153,77	167,67	170,83	167,96
220.31.08	Izrada betona marke C40/50, agregat krupnoće 31.5 mm	m ³	162,47	181,75	182,59	178,59
220.31.09	Izrada betona marke C50/60, agregat krupnoće 31.5 mm	m ³	175,07	192,57	196,27	192,22
220.32.01	Izrada betona marke C8/10, agregat krupnoće 16 mm	m ³	97,43	110,08	110,53	106,92
220.32.02	Izrada betona marke C12/15, agregat krupnoće 16 mm	m ³	105,20	116,88	116,11	114,64
220.32.03	Izrada betona marke C16/20, agregat krupnoće 16 mm	m ³	112,64	122,65	124,12	121,88
220.32.04	Izrada betona marke C20/25, agregat krupnoće 16 mm	m ³	123,35	137,69	141,78	137,28
220.32.05	Izrada betona marke C25/30, agregat krupnoće 16 mm	m ³	130,69	144,41	148,49	141,94
220.32.07	Izrada betona marke C35/45, agregat krupnoće 16 mm	m ³	159,50	177,83	180,81	175,52
220.32.08	Izrada betona marke C40/50, agregat krupnoće 16 mm	m ³	158,37	175,40	181,44	177,10
220.32.09	Izrada betona marke C50/60, agregat krupnoće 16 mm	m ³	178,71	194,27	200,79	196,19
220.33.01	Izrada betona marke C12/15, agregat krupnoće 8 mm	m ³	128,90	137,34	145,03	140,17
220.33.02	Izrada betona marke C16/20, agregat krupnoće 8 mm	m ³	131,91	143,95	149,48	144,01
220.33.03	Izrada betona marke C20/25, agregat krupnoće 8 mm	m ³	133,67	149,09	155,80	147,99
220.33.04	Izrada betona marke C25/30, agregat krupnoće 8 mm	m ³	137,58	152,92	160,17	152,70
220.34.01	Izrada betona C16/20, klizni i pumpani beton, agregat krupnoće 31.5 mm	m ³	114,96	128,55	130,20	125,01
220.34.02	Izrada betona C20/25, klizni i pumpani beton, agregat krupnoće 31.5 mm	m ³	119,92	134,50	136,14	132,34
220.34.03	Izrada betona C25/30, klizni i pumpani beton, agregat krupnoće 31.5 mm	m ³	125,66	143,98	145,79	139,87
220.35.01	Izrada betona C16/20, klizni i pumpani beton, agregat krupnoće 16 mm	m ³	118,62	132,59	137,04	130,99
220.35.02	Izrada betona C20/25, klizni i pumpani beton, agregat krupnoće 16 mm	m ³	127,82	142,11	145,44	140,10
220.35.03	Izrada betona C25/30, klizni i pumpani beton, agregat krupnoće 16 mm	m ³	131,50	146,72	148,87	143,54
220.36.01	Izrada betona C25/30, grijani beton, agregat krupnoće 31.5 mm	m ³	128,34	148,11	148,06	142,18
220.36.02	Izrada betona C35/45, grijani beton, agregat krupnoće 31.5 mm	m ³	175,02	192,04	194,57	190,10
220.37.01	Izrada betona C25/30, grijani beton, agregat krupnoće 16 mm	m ³	139,19	153,33	161,12	153,16
220.37.02	Izrada betona C35/45, grijani beton, agregat krupnoće 16 mm	m ³	178,31	197,72	200,89	197,17
220.38.01	Izrada betona C25/30, brzostvrđnjavajući beton, agregat krupnoće 31.5 mm	m ³	139,83	154,45	157,80	152,19
220.51.01	Ručna ugr. bet. armirane konst. vel. presj. više od 0.3 m ³ /m ²	m ³	32,73	32,73	32,73	32,73
220.51.02	Ručna ugr. bet. armirane konst. vel. presj. od 0.12-0.30 m ³ /m ²	m ³	42,84	42,84	42,84	42,84
220.51.03	Ručna ugr. bet. armirane konst. vel. presj. do 0.12 m ³ /m ²	m ³	94,75	94,75	94,75	94,75
220.51.04	Ručna ugr. bet. vrlo složene konst. presj. od 0.12- 0.30 m ³ /m ²	m ³	106,82	106,82	106,82	106,82
220.51.05	Ručna ugr. bet. vrlo složene konst. presj. do 0.12m ³ /m ²	m ³	133,17	133,17	133,17	133,17
220.52.01	Strojna ugr. bet. armirane konst. presj. više od 0.3 m ³ /m ²	m ³	20,97	20,97	20,97	20,97
220.52.02	Strojna ugr. bet. armirane konst. presj. manje od 0.30 m ³ /m ²	m ³	37,95	37,95	37,95	37,95
220.53.01	Strojna ugradba betona u konst. klizne tehnologije	m ³	67,12	67,12	67,12	67,12
220.54.01	Ugradba betona pumpom u masivne konstrukcije	m ³	13,93	13,93	13,93	13,93
220.54.02	Ugradba betona pumpom u rasčlanjene i pojedinačnekonstrukcije	m ³	28,02	28,02	28,02	28,02
220.55.01	Ubacivanje betona u oplatu	m ³	14,79	14,79	14,79	14,79
220.57.01	Strojna ugradba betona u konstrukciju tunelskih oplata	m ³	43,47	43,47	43,47	43,47

ŠIFRA	VRSTA RADA	JED.MJ.	CIJENA, EUR			
			SPLIT	ZAGREB	OSIJEK	RIJEKA
220.57.02	Grijanje betona u tunelskoj oplati plinskim grijalicama po fazama betoniranja	m ³	9,88	9,88	9,88	9,88
220.57.03	Zaštita i njega betona	m ³	2,08	2,08	2,08	2,08
220.57.04	Zidarska obrada površina izved. u tunel. oplati, bruš. spojeva i ravn. rupa	m ²	4,75	4,90	4,80	4,80
220.99.01	Transport betona na prosječnu udaljenost 18 km	m ³	28,73	28,73	28,73	28,73
221.01.04	Temeljna ploča, armirani beton C16/20, vel. presj., preko 0.30 m ³ /m ²	m ³	198,93	214,58	212,29	213,99
221.01.05	Temeljna ploča, armirani beton C16/20, sred. presj., od 0.12- 0.30 m ³ /m ²	m ³	210,84	224,09	220,51	219,71
221.01.10	Temeljna ploča, armirani beton C25/30, vel. presjek	m ³	215,04	226,67	227,72	224,88
221.01.11	Temeljna ploča, armirani beton C25/30, sred. presjek	m ³	220,10	236,89	239,66	230,56
221.03.04	Samostalni temelji, armirani beton C16/20 vel.presju zemlji	m ³	188,87	205,74	201,34	197,58
221.03.10	Samostalni temelji, armirani beton C25/30, vel. presj. u zemlji	m ³	220,66	239,88	235,08	230,56
221.05.04	Trakasti temelji, armirani beton C16/20, vel. presj. u zemlji	m ³	205,30	219,04	218,43	218,98
221.05.10	Trakasti temelji, armirani beton C25/30, vel. presj. u zemlji	m ³	217,02	235,86	238,77	232,81
221.06.04	Trakasti temelji, armirani beton C16/20, vel. presj. u oplati	m ³	205,90	222,19	218,86	215,04
221.06.10	Trakasti temelji, armirani beton C25/30, vel. presj. u oplati	m ³	222,07	237,82	241,15	234,52
222.02.05	Zidovi, armirani beton C16/20, sred. presj., glatkazavršna obrada	m ³	214,25	225,74	226,61	224,76
222.02.11	Zidovi, armirani beton C25/30, sred. presj., glatkazavršna obrada	m ³	232,85	245,40	244,90	241,48
222.04.05	Stubišni zidovi, armirani beton C16/20, sred. presj. glatka završna obrada	m ³	214,77	228,56	222,47	220,07
222.04.11	Stubišni zidovi, armirani beton C25/30, sred. presj. glatka završna obrada	m ³	233,44	248,44	250,53	244,30
222.08.05	Parapetni zidovi, armirani beton C16/20, sred. presj. glatka završna obrada	m ³	212,50	227,45	228,26	220,09
222.08.11	Parapetni zidovi, armirani beton C25/30, sred. presj. glatka završna obrada	m ³	229,30	249,07	244,19	242,64
222.12.11	Obloženi zidovi dimnjaka, arm. beton C25/30, sred.presj. glatka završna obrada	m ³	234,62	248,02	248,47	243,69
222.16.05	Potporni zidovi, armirani beton C16/20, sred. presj. glatka završna obrada	m ³	215,28	229,70	223,79	220,79
222.18.05	Ogradni zidovi, armirani beton C16/20, sred. presj.glatka završna obrada	m ³	216,17	226,02	225,78	218,92
222.19.05	Zidovi kanala, armirani beton C16/20 sred. presj.obrada za žbukanje	m ³	211,66	225,84	225,78	223,65
222.21.05	Zidovi šahtova, armirani beton C16/20 sred. presj.obrada za žbukanje	m ³	213,61	229,51	222,61	221,81
222.28.06	Monier zidovi armirani beton C16/20, mali presj. glatka završna obrada	m ³	283,77	297,46	300,79	295,29
222.28.12	Monier zidovi armirani beton C25/30, mali presj. glatka završna obrada	m ³	308,79	321,77	316,87	317,76
223.02.11	Stupovi armirani beton C25/30, sred. presj. glatkazavršna obrada	m ³	250,44	259,28	260,70	259,65
224.02.11	Ravne ploče armirani beton C25/30, sred. presj. glatka završna obrada	m ³	229,57	250,58	247,28	241,44
224.06.11	Rebraste ploče armirani beton C25/30, sred. presj.glatka završna obrada	m ³	239,27	257,83	252,20	248,74
224.12.08	Ploče šahtova armirani beton C20/25, sred. presj. glatka završna obrada	m ³	231,29	244,50	243,25	242,37
224.12.11	Ploče šahtova armirani beton C25/30, sred. presj. glatka završna obrada	m ³	238,56	250,08	252,58	244,82
224.14.05	Poklop. ploče kanala arm. beton C16/20, sred. presj. glatka završna obrada	m ³	219,47	230,30	229,29	225,17
224.14.08	Poklop. ploče kanala arm. Beton C20/25, sred. presj. glatka završna obrada	m ³	233,17	247,19	242,61	236,53
225.02.10	Grede armirani beton C25/30, vel. presj. glatka završna obrada	m ³	214,50	230,51	228,25	222,23
225.02.11	Grede armirani beton C25/30, sred. presj. glatka završna obrada	m ³	231,04	246,81	244,56	241,13
225.08.05	Nadvoji armirani beton C16/20, sred. presj., glatkazavršna obrada	m ³	211,52	228,86	228,30	218,53
225.08.06	Nadvoji armirani beton C16/20, mali presj., glatka završna obrada	m ³	221,22	236,80	232,24	231,17

ŠIFRA	VRSTA RADA	JED.MJ.	CIJENA, EUR			
			SPLIT	ZAGREB	OSIJEK	RIJEKA
225.08.11	Nadvoji armirani beton C25/30, sred. presj. glatkazavršna obrada	m³	228,57	243,61	245,78	242,16
225.08.12	Nadvoji armirani beton C25/30, mali presj. glatka završna obrada	m³	244,08	263,45	262,03	258,05
225.10.06	Horiz. serklaž arm. beton C16/20, mali presj. glatka završna obrada	m³	230,50	240,29	239,37	240,92
225.10.12	Horiz. serklaž arm. beton C25/30, mali presj. glatka završna obrada	m³	245,02	265,53	260,75	260,71
225.12.06	Vertik. serklaž arm. beton C16/20, mali presj. glatka završna obrada	m³	238,74	250,22	245,19	243,32
225.12.12	Vertik. serklaž arm. beton C25/30, mali presj. glatka završna obrada	m³	252,33	266,59	268,65	264,34
225.18.06	Vijenci armirani beton C16/20, mali presj., glatka završna obrada	m³	239,52	247,41	246,49	243,27
225.18.12	Vijenci armirani beton C25/30, mali presj. glatka završna obrada	m³	310,35	327,78	324,18	327,46
226.02.11	Stubište armirani beton C25/30, sred. presj. glatkazavršna obrada	m³	256,44	271,31	279,61	268,85
227.01.06	Podloga na tamponu armirani beton C16/20, mali presjek	m³	279,02	294,23	287,03	286,30
227.01.12	Podloga na tamponu armirani beton C25/30, mali presjek	m³	299,39	316,19	316,39	309,05
227.04.06	Gornja podloga armirani beton C16/20, mali presjek	m³	275,61	294,38	287,77	286,32
227.04.12	Gornja podloga armirani beton C25/30, mali presjek	m³	300,75	313,50	314,19	306,00

24 Montažne konstrukcije i elementi

241.22.22	Montažni ab nosivi vertikalni paneli d=15 cm beton C25/30, mase 2-5 t	m³	837,82	867,76	863,54	869,92
241.22.23	Montažni ab nosivi vertikalni paneli d=15 cm beton C25/30, mase 5-10 t	m³	798,04	828,23	834,43	825,24
241.32.23	Mont. ab nosivi fasadni panel d=12-18 cm bet. C25/30, mase 5-10 t	m³	1355,82	1388,37	1348,83	1363,13
241.36.23	Mont. ab nosivi fasadni panel d=12-18 cm oblož. pranim kul. bet. C25/30	m³	1908,58	1945,76	1930,08	2016,82
241.43.23	Mont. ab troslojni fasadni panel d=21 cm, sa okiporom 5 cm bet. C25/30	m²	249,80	255,14	252,35	255,90
241.47.23	Mont. ab troslojni fasadni panel d=21 cm, sa okiporom 5 cm oblo. pranim kul. bet. C25/30	m²	327,56	339,48	343,03	344,09
241.51.01	Montažne ab ploče tip omnia d=4 cm beton C25/30	m²	133,04	132,16	131,50	126,59
241.55.03	Montažne ab pune ploče d=14 cm beton C25/30, mase 5-10 t	m²	121,69	124,79	126,06	124,85
241.56.03	Montažne ab pune ploče d=16 cm beton C25/30, mase 5-10 t	m²	134,50	137,37	135,61	133,59
241.71.01	Montažne ab ploče podest d=14 cm beton C25/30	m³	872,28	905,44	895,44	886,84
241.71.02	Montažne ab ploče podest d=16 cm beton C25/30	m³	866,20	884,97	871,71	877,49
241.81.04	Mont. ab jednokraki stubišni krakovi šir. 100 cm bet. C25/30	kom	932,90	964,16	955,33	964,88
241.87.04	Mont. ab trokrako stubište sa podestom šir. 100 cmbet. C25/30	kom	2770,72	2826,43	2802,67	2805,16
241.88.04	Mont. ab trokraki stubišni krakovi šir. 100 cm bet. C25/30, bez podesta	kom	2192,12	2264,73	2237,55	2257,85
243.51.01	Izrada dobava i montaža čelične konstrukcije premaspecifikaciji	kg	13,42	13,42	13,42	13,42
247.12.22	Mont. ab fasadni pano d=7 cm bet. C25/30, mase 2-5t	m²	134,68	139,30	138,38	138,73
247.16.22	Mont. ab fasadni pano d=7 cm bet. C25/30, obloženipranim kuliorom	m²	219,31	223,96	219,35	225,72
247.21.23	Mont. ab troslojni fasad. pano d=19 cm bet. C25/30, mase 5-10 t	m²	237,79	242,69	240,89	240,66

ŠIFRA	VRSTA RADA	JED.MJ.	CIJENA, EUR			
			SPLIT	ZAGREB	OSIJEK	RIJEKA
247.25.23	Mont. ab troslojni fasad. pano d=20 cm bet. C25/30,obložen kulirom	m ²	323,66	330,19	332,32	335,68
247.31.21	Mont. ab obložni fasad element, sa okiporom 5 cm bet. C25/30	m ²	149,48	154,47	152,58	148,39
247.36.21	Mont. ab obložni fasad element, sa okiporom 5 cm bet. C25/30, obložen pran. kulirom	m ²	250,25	264,90	254,62	260,23
247.41.21	Montažni ab parapeti d=6 cm, beton C25/30	m ²	132,33	134,04	132,85	133,28
247.44.21	Montažni ab parapeti d=19 cm, sa okiporom 5 cm beton C25/30	m ²	254,39	259,80	262,27	256,25
247.52.22	Montažni ab vijenci d=7 cm, beton C25/30, vidljiv beton	m ²	151,92	153,41	150,55	153,44
247.56.22	Montažni ab vijenac d=7 cm, beton C25/30, obložen pranim kulirom	m ²	233,55	241,29	235,04	243,66
247.62.21	Montažni ab pregradni zidovi d=6 cm, beton C25/30,mase do 2 t	m ²	78,12	80,84	81,10	80,50
247.81.01	Montažna sanitarna kabina tip ka-0100 industrogradnja	kom	2187,16	2184,90	2155,57	2148,05
247.81.02	Montažna sanitarna kabina tip ka-0200 industrogradnja	kom	2110,35	2140,69	2131,91	2126,07
247.81.03	Montažna sanitarna kabina tip ka-0300 industrogradnja	kom	2262,22	2256,82	2243,96	2233,10
247.81.04	Montažna sanitarna kabina tip ka-0400 industrogradnja	kom	2200,15	2183,60	2210,67	2194,85
247.81.05	Montažna sanitarna kabina tip ka-0500 industrogradnja	kom	2246,02	2246,89	2235,53	2236,11
247.81.06	Montažna sanitarna kabina tip ka-0600 industrogradnja	kom	2344,93	2340,18	2333,94	2319,93

25 Armirački radovi

250.02.01	Izr. armatureB500 str. sječ. rav. i savijanje fi 4-12 mm	t	4617,00	4943,47	5234,43	4671,90
250.02.02	Post. i vezivanje armatureB500 sred. slož. fi 4-12 mm	t	1094,99	1094,99	1094,99	1094,99
250.02.03	Izr. armatureB500 str. sječ. rav. i savijanje sred. slož. fi 13 mm i više	t	3516,21	3845,40	3828,02	3588,16
250.02.04	Post. i vezivanje armatureB500 sred. slož. fi 13-24 mm	t	543,54	543,54	543,54	543,54
250.02.05	Izrada armatureB500 strojno sječ. rav. i savijanje sred. složenosti fi 25 mm i više	t	3479,49	3794,64	3733,60	3626,50
250.02.06	Post. i vezivanje armatureB500 sred. slož. fi 25 mm i više	t	396,68	396,68	396,68	396,68
250.03.01	Izr. arm.B500 za mont. elem., sječ. rav. isavijanje sred. slož. fi 4-12 mm	t	4947,82	5290,86	5592,58	5019,90
250.03.02	Post. i vezivanje armatureB500 za mont. elem. sred. slož. fi 4-12 mm	t	1957,67	1957,67	1957,67	1957,67
250.03.03	Izr. arm.B500 za mont. elem., sječ. rav. isavijanje sred. slož. fi 13-24 mm	t	3541,71	3755,60	3808,60	3691,28
250.03.04	Post. i vezivanje arm.B500 mm za mont. elem.sred. slož. fi 13-24 mm	t	539,12	539,12	539,12	539,12
254.01.01	Mreže B400 težine do 3 kg/m ²	t	5110,87	4552,51	4484,11	4146,90
254.01.02	Mreže B400 težine 3-5 kg/m ²	t	5169,71	4530,50	4462,25	4021,42
254.01.03	Mreže B400 težine 5-12 kg/m ²	t	4984,53	4480,39	4414,13	3958,29
254.01.04	Mreže B400 težine preko 12 kg/m ²	t	4955,34	4412,60	4368,41	3887,04
254.01.05	Mreže B400 prosječne težine	t	5172,83	4576,05	4504,62	4124,26

ŠIFRA	VRSTA RADA	JED.MJ.	CIJENA, EUR			
			SPLIT	ZAGREB	OSIJEK	RIJEKA
26 Tesarski radovi						
261.01.01	Jednostrana oplata temelja ravne osnove, od blažujke	m ²	24,42	24,73	24,22	24,29
261.03.01	Dvostrana oplata temelja ravne osnove, od blažujke	m ²	23,94	23,80	23,82	23,41
261.11.01	Jednostrana oplata zid. ravne osnove, od blažujke	m ²	33,01	32,49	32,63	32,53
261.11.06	Jednostrana oplata zid. ravne osnove, za završnu obradu	m ²	29,96	30,64	30,07	30,25
261.11.08	Jednostrana oplata zid. ravne osnove, gotovi elementi šperploča	m ²	19,01	19,54	19,21	19,31
261.11.10	Jednostrana oplata zid. ravne osnove, od tabli damastroj-remo	m ²	18,87	18,87	18,87	18,87
261.13.01	Dvostruka oplata zid. ravne osnove, od blažujke	m ²	32,82	33,30	33,32	33,04
261.13.04	Dvostrana oplata zid. ravne osnove, od blanjanih dasaka 24mm	m ²	37,04	36,40	34,51	34,34
261.13.07	Dvostrana oplata zid. ravne osnove, od šperploče	m ²	32,81	33,31	32,90	32,80
261.13.10	Dvostrana oplata zid. ravne osnove, od tabli damastroj-remo	m ²	18,53	18,53	18,53	18,53
261.15.01	Dvostrana oplata tankost. parapeta i ograda ravneosnove, od blažujke	m ²	55,44	56,86	56,17	57,11
261.15.06	Dvostrana oplata tankost. parapeta šperploča, završna obrada	m ²	53,23	54,10	52,97	53,52
261.15.07	Dvostrana oplata tankostijenih parapeta i ograda, šperploča	m ²	56,73	57,23	56,76	56,11
261.17.01	Dvostrana oplata zid. instalacionih kanala i šahtova od blažujke	m ²	20,71	21,31	21,20	20,55
261.17.02	Dvostrana oplata zid. instalacionih kanala, od dasaka d=24 mm	m ²	44,31	43,65	42,13	42,31
261.17.08	Dvostrana oplata zid. instalacionih kanala, od šperploče	m ²	28,89	28,43	28,01	28,09
261.21.02	Oplata ravne ploče bez rebara sa podupiranjem, od šperploče	m ²	32,02	32,31	30,97	30,29
261.21.05	Oplata ravne ploče bez rebara sa podupiranjem, od blažujke	m ²	31,04	31,17	30,16	30,49
261.22.01	Oplata ravne ploče sa rebrima sa podupiranjem, od blažujke	m ²	36,61	37,21	37,10	36,35
261.22.02	Oplata ravne ploče sa rebrima sa podupiranjem, oddasaka d=24 mm	m ²	39,58	40,51	38,16	37,52
261.22.05	Ravna ploča sa rebrima, vodootp. šperpl. beton bezzavršne obrade	m ²	36,47	37,28	36,62	36,22
261.23.01	Kose ploče bez rebara, od blažujke	m ²	39,51	39,69	39,38	38,83
261.23.02	Kose ploče bez rebara, od daske d=24 mm	m ²	42,03	42,26	40,80	39,70
261.23.05	Kose ploče bez rebara, vodootporna šperploča, beton bez završne obrade	m ²	39,01	40,12	39,27	39,01
261.31.01	Vijenci i istake, od daske d=24 mm blanjana	m ²	85,78	87,24	83,87	83,66
261.31.02	Vijenci i istake, od daske d=24 mm	m ²	91,10	90,97	86,22	85,37
261.31.05	Vijenci i istake, od vodootp. šperpl. beton bez završne obrade	m ²	90,58	91,24	90,64	90,77
261.36.02	Pokrovne ploče kanala i okana daska d=24 mm	m ²	34,62	34,59	33,24	32,37
261.36.04	Pokrovne ploče kanala i okana vodootp. šperpl. bet. sa završ. obradom	m ²	34,35	34,78	34,64	34,14
261.37.01	Drveni kostur za podup. polumont. i montaž. konstrukcija	m ²	6,98	6,86	6,92	6,78
261.38.01	Poklopne ploče za dimnjake vel. 60x60 cm daska d=24 mm	kom	24,28	24,74	23,41	23,13
261.41.04	Stup i temelj stope pravokut. presj. blanjana daska d=24 mm	m ²	55,49	56,16	55,19	54,63
261.41.07	Stup i temelj stope pravokut. presj. od vodootp. šperpl. bez završ. obrade	m ²	48,94	50,67	49,64	50,34
261.42.04	Stup i temelj stope sa zupcem blanjana daska d=24mm	m ²	68,03	68,53	65,74	65,66
261.42.07	Stup i temelj stope za zupcem vodootp. šperpl. bezzavrš. obrade	m ²	59,69	60,99	60,83	60,37

ŠIFRA	VRSTA RADA	JED.MJ.	CIJENA, EUR			
			SPLIT	ZAGREB	OSIJEK	RIJEKA
261.44.04	Stup i temelj stope okrugli presj. blanjana daskad=24 mm	m ²	105,41	104,41	102,54	100,98
261.44.07	Stup i temelj stope okrug. presj. vodootp. šperpl.bet. bez završ. obrade	m ²	92,09	95,53	91,90	94,29
261.46.01	Ravne grede i okvir pravokut. presj. blažuj ploče	m ²	53,74	54,39	53,27	54,04
261.46.02	Ravne grede i okvir pravokut. presj. daska d=24 mm	m ²	58,09	58,52	57,50	55,56
261.46.04	Ravne grede i okvir pravokut. presj. blanjana daska d=24 mm	m ²	62,85	64,62	61,47	60,56
261.46.06	Ravne grede i okviri pravokut. presj., vodootpornašperploča beton za završna obrade	m ²	54,34	54,00	54,00	53,28
261.46.07	Ravne grede i okvir pravokut. presj. vodootp. šperpl. bet. bez za vrš. obrade	m ²	56,30	58,09	56,32	56,49
261.47.01	Grede i okviri složenog presj. od blažujke	m ²	64,57	64,39	64,02	63,41
261.47.04	Greda i okviri složenog presj. od blanjanih dasakad=24 mm	m ²	74,99	74,90	72,90	72,25
261.47.06	Grede i okviri složenog presj., vodootporna šperploča beton za završnu obradu	m ²	64,27	64,94	63,37	64,28
261.49.01	Horiz. serklaž v=16 cm daska d=24 mm	m'	6,54	6,56	6,21	6,11
261.49.02	Horiz. serklaži vis. 16 cm daska d=24 mm	m	6,53	6,57	6,15	6,14
261.49.06	Horiz. serklaž v=16 cm vodootp. šperpl. beton za završ. obradu	m'	5,68	5,72	5,70	5,74
261.51.01	Vert. serklaž šir. 20 cm od blažujke	m ²	46,21	47,93	46,12	47,73
261.51.02	Vert. serklaž šir. 20 cm daska d=24 mm	m ²	51,52	51,76	49,87	49,07
261.51.06	Vert. serklaž šir. 20 cm vodootp. šperpl. bet. zazavrš. obradu	m ²	49,70	50,60	49,40	49,58
261.70.01	Dodatak za podupiranje ploča i greda vis. preko 3.0 m	m ²	0,93	0,90	0,83	0,76
261.70.03	Dodatak za podupiranje greda i okvira	m ²	1,46	1,45	1,31	1,23
261.71.01	Zidovi i ploče, prostorna metalna oplata, bez završne obrade	m ²	11,35	11,54	11,29	11,33
263.01.01	Fasadna cijevna skela vis. do 20m	m ²	10,89	11,21	10,92	11,10
266.11.02	Izrada i montaža krovne konstrukcije raspona 5-7 m	m ²	70,50	69,86	69,57	66,05
266.11.03	Izrada i montaža krovništa raspona 8-12 m	m ²	74,87	75,86	72,97	69,91
266.11.04	Izrada i montaža krovne konstrukcije rapona 13-15m	m ²	99,02	97,18	96,02	92,71
266.11.05	Krovna konst. od rez. graže na nosivim zid. rasp.16-18 m	m ²	185,92	187,60	183,77	178,48
266.31.01	Obrada rogova jednostavnog profila	m ²	16,17	16,17	16,17	16,17
266.41.04	Letvanje krova letva 24/48 mm za pokrov utorenim crijepom	m ²	8,30	8,43	8,24	8,59
266.41.06	Letvanje krova letva za pokrov salonitom, razmak 70 cm	m ²	9,26	9,45	9,32	9,53
266.41.08	Letvanje krova letva 24/48 mm za pokrov ravnim salonit pl. raz. 100cm	m ²	7,11	7,26	7,25	7,44
266.51.01	Oplata krova daskama d=24 mm na sudar	m ²	29,67	28,93	25,96	24,82
266.52.01	Opšivanje vijenaca i uvala daskom d=24 mm	m ²	38,65	38,89	35,72	35,00
266.52.04	Opšivanje krova čeonom daskom d=24 mm	m ²	7,14	7,20	6,40	6,15
266.90.01	Izr. kostura na kosim bet.pl. grede 48/82 mm i letve za pokr. salonitom	m ²	30,23	30,47	30,24	30,69
266.90.02	Letvanje vert.površ.za pokrov salonit letve 24/48mm i gredice	m ²	35,40	36,64	35,49	35,37
267.01.02	Konstr. od gredica na razmak 100 cm za zidove drvarnica	m ²	41,22	40,13	39,34	38,05
267.03.01	Drvene pregrade od gredica i letava za drvarnice	m ²	54,31	55,41	54,48	56,21
267.11.02	Tesarska vrata vel. 90/200 cm od letava 28/48 mm	kom	55,59	57,44	58,05	55,22
267.11.03	Polica za skladište od jelove neblanjane daske d=48 mm	m ²	69,02	71,71	70,19	65,58
267.11.04	Polica u izbama od jelove blanjanje graže razmak polica 35-40 cm	m ²	156,20	155,13	151,42	147,69

ŠIFRA	VRSTA RADA	JED.MJ.	CIJENA, EUR			
			SPLIT	ZAGREB	OSIJEK	RIJEKA

27 Zidarski radovi

270.00.01	Gašenje vapna	m ³	125,34	135,02	128,57	128,25
270.00.02	Izrada vap. morta 1:1 sa gašenim vapnom bez sijanja str. izrada	m ³	121,82	127,02	124,39	126,85
270.00.03	Izrada vap. morta 1:1 sa hidratiz. vapnom bez sijanja str. izrada	m ³	111,75	114,08	112,66	117,45
270.00.04	Izrada vap. morta 1:2 sa hidratiz. vapnom bez sijanja str. izrada	m ³	104,95	107,74	108,24	114,97
270.00.05	Izrada vap. morta 1:2 sa hidratiz. vapnom sa sijanjem str. izrada	m ³	120,57	118,20	123,36	126,75
270.00.06	Izrada vap. morta 1:3 sa hidratiz. vapnom bez sijanja str. miješanje	m ³	99,63	100,72	102,00	109,73
270.00.07	Izrada vap. morta 1:3 sa hidratiz. vapnom sa sijanjem str. miješanje	m ³	114,25	114,07	115,37	120,30
270.00.08	Izrada prod. morta 1:2:6 sa hidratiz. vapnom bez sijanja	m ³	148,10	147,85	149,13	153,51
270.00.09	Izrada prod. morta 1:2:6 sa hidratiz. vapnom, sijanje i str. miješanje	m ³	175,37	178,11	176,10	180,59
270.00.10	Izrada prod. morta 1:3:9 sa hidratiz. vapnom bez sijanja str. miješanje	m ³	133,69	135,98	140,23	146,26
270.00.11	Izrada prod. morta 1:3:9 sa hidratiz. vapnom, sijanje str. miješanje	m ³	162,00	164,88	169,03	174,89
270.00.12	Izrada cem. morta 1:1 bez sijanja strojno miješanje	m ³	292,38	293,25	289,41	294,11
270.00.13	Izrada cem. morta 1:1 sa sijanjem strojno miješanje	m ³	309,05	315,50	312,78	316,59
270.00.14	Izrada cem. morta 1:2 bez sijanja strojno miješanje	m ³	221,41	225,70	225,57	235,89
270.00.15	Izrada cem. morta 1:2 sa sijanjem strojno miješanje	m ³	242,09	243,51	241,05	251,84
270.00.16	Izrada cem. morta 1:3 bez sijanja strojno miješanje	m ³	185,65	184,34	185,60	193,65
270.00.17	Izrada cem. morta 1:3 sa sijanjem strojno miješanje	m ³	200,34	203,85	204,07	209,95
270.00.18	Izrada cem. morta 1:4 bez sijanja strojno miješanje	m ³	162,98	161,81	165,45	174,00
270.00.19	Izrada cem. morta 1:4 sa sijanjem strojno miješanje	m ³	181,42	178,46	181,25	190,70
270.00.20	Izrada rijetkog cem. morta	m ³	210,39	213,83	210,82	211,44
270.00.21	Izrada šamotnog morta	m ³	1086,68	1100,28	1072,18	1092,49
270.00.22	Izrada šamotnog morta sa vodenim staklom	m ³	774,79	803,48	789,04	794,65
270.00.26	Izrada barit. morta	m ³	699,15	714,14	707,83	689,31
270.00.27	Izrada barit. morta	m ³	701,34	715,78	699,16	704,74
270.00.28	Miješanje termon žbuke	m ³	389,55	396,13	392,68	388,71
270.00.29	Izrada cementnog rastvora	m ³	144,97	148,81	145,07	144,16
270.00.30	Gletanje betonskih površina izvedenih u glatkoj oplati	m ²	22,15	21,95	22,55	27,00
270.00.31	Izrada "monta" gredica visine 14 cm	m	14,19	14,44	14,24	14,27
270.00.32	Izrada ploča za zatvaranja čela kod sitnorebrastogstropa	kom	2,14	2,14	2,14	2,14
270.00.33	Miješanje morta od hirofe	m ³	259,00	263,14	259,70	254,28

ŠIFRA	VRSTA RADA	JED.MJ.	CIJENA, EUR			
			SPLIT	ZAGREB	OSIJEK	RIJEKA
270.00.40	Izrada lake prenosne skele na nogarima amortizacija 30 dana	m ²	5,78	5,78	5,76	5,53
270.00.41	Podupiranje stropa do 3 m visine	m ²	10,26	10,45	9,72	10,07
271.01.11	Zidanje temelja punom opekom n.f. u cem. mortu m-10	m ³	362,55	377,56	353,12	373,72
271.01.21	Zidanje temelja lomljenim kamenom u cem. mortu m-10	m ³	152,88	154,71	154,12	154,11
271.01.31	Zidanje temelja betonskim blokovima u cem. mortu m-10	m ³	188,01	188,11	190,39	190,66
271.05.11	Zidanje temeljnih zid. punom opekom u cem. mortu m-10	m ³	323,07	344,84	309,37	335,93
271.05.21	Zidanje temeljnih zid. kamen lomlje.u cem. mortu m-10	m ³	194,49	196,79	198,71	196,61
271.05.31	Zidanje temeljnih zid. betonskim blokovima cem. mortu m-10	m ³	194,68	195,35	191,99	194,53
271.07.11	Podzidavanje susjednih objekata punom opekom u cem. mortu m-10	m ³	430,62	446,13	406,76	431,88
271.07.21	Podzidavanje susjednih objekata lom. kamen u cem.mortu m-10	m ³	171,37	167,86	167,78	171,54
271.13.21	Zidanje zid. prizemlja i katova punom opekom u cem. mortu m-10	m ³	358,32	368,14	340,36	369,77
271.13.22	Zidanje zid. prizemlja i katova sačastom opekom n.f. u cem. mortu m-10	m ³	523,15	519,37	517,58	525,41
271.13.23	Zidanje zid. fasadnom punom opekom n.f. zidno jednim licem u cem. mortu m-10	m ³	498,65	509,48	507,77	507,54
271.13.24	Zidanje zid. fasadnom sačastom opekom n.f. sa jednim licem u cem. mortu m-10	m ³	588,13	579,55	588,93	585,76
271.13.25	Zidanje zid. fasadnom punom opekom sa dva lica u cem. mortu m-10	m ³	513,38	530,82	527,15	528,68
271.13.26	Zidanje zid. fasadnom sačastom opekom sa dva licau cem. mortu m-10	m ³	598,40	598,34	607,00	608,44
271.13.27	Zidanje zid. opekom 25x12x14 u cem. mortu m-10 deb. zid. 12 cm	m ³	264,42	268,63	265,11	263,52
271.13.29	Zidanje zid. blok opekom 29x19x14 u cem. mortu m-10 deb. zid. 19 cm	m ³	186,77	199,79	152,10	173,89
271.13.30	Zidanje zid. blok opekom 29x19x14 u cem. mortu m-10 deb. zid. 29 cm	m ³	184,81	203,91	155,71	175,21
271.13.31	Zidanje zid. blok opekom 25x19x14 u cem. mortu m-10 deb. zid. 19 cm	m ³	233,05	237,57	212,57	218,86
271.13.32	Zidanje zid. blok opekom 25x19x14 deb. zid. 25 cmzidano u cem. mortu m-10	m ³	232,05	232,68	211,58	219,34
271.13.34	Zidanje zid. blok opekom 25x25x14 u cem. mortu m-10 deb. zid. 25 cm	m ³	214,09	203,32	161,60	187,83
271.13.35	Zidanje zid. blok opekom 25x25x19 u cem. mortu d=zid. 19 cm	m ³	206,66	206,39	166,26	191,10
271.13.56	Zid. ispuna skelet. konst. blok opekom 25x25x19 cm, prod. mort m-5 zid=25cm	m ³	200,52	196,13	158,25	180,03
271.13.57	Zid. ispuna skelet. konst. blok opekom 29x25x19 cm, prod. mort m-5 zid=19cm	m ³	223,68	224,06	222,69	219,14
271.13.58	Zidanje ispuna konst. blok opekom 29x25x19 cm u prod. mortu m-5 deb. zid. 29 cm	m ³	218,48	224,93	223,89	223,49
271.14.21	Zidanje zid. bet. blok. 40x20x20 u cem. mortu m-10deb. zid. 20 cm	m ³	187,99	192,85	189,08	190,96
271.14.22	Zidanje zid. blok element. 40x25x20 u cem. mortu deb. zid. 25 cm	m ³	201,92	205,05	202,20	199,96
271.14.61	Zidanje zid. priz. i katova siporex blok d=20 cmljepljenje siprokolom	m ³	283,71	287,10	279,96	285,12
271.14.63	Zidanje zid. siporex blok d=25 cm ljepljenje siprokolom	m ³	287,93	286,15	275,68	323,03
271.15.26	Zidanje otvora 3m ² bet. blok 40x20x20 u cem. mortum-10 deb. 20 cm	m ³	194,29	197,61	194,56	194,58
271.15.27	Zidanje otvora do 3m ² u zidovima 25 cm cem. mortum-10	m ³	205,55	213,49	210,99	212,18
271.15.31	Zidanje otvora do 3m ² termo blok 40x20x20 u cem. mortu m-10 deb. zid. 20 cm	m ³	192,95	193,84	189,99	193,62
271.15.32	Zidanje otvora do 3m ² termo blokovima 40x25x20 u cem. mortu m 10 deb. zid. 25 cm	m ³	185,32	188,55	188,02	185,74
271.15.35	Zidanje otvora siporex bloketama d=20 cm ljepljenje siprokolom	m ³	365,45	357,03	351,50	397,19
271.15.36	Zidanje otvora do 3m ² siporex bloketama d=22.5 cmu cem. mortu m-10	m ³	358,24	355,71	346,20	394,38
271.15.61	Zidanje otvora do 3m ² siporex blokovima d=20 cm ljepljenje siprokolom	m ³	316,93	318,02	305,68	355,22
271.15.63	Zidanje otvora do 3m ² siporex blokovima d=25 cm ljepljenje siprokolom	m ³	304,71	303,11	288,47	338,76

ŠIFRA	VRSTA RADA	JED.MJ.	CIJENA, EUR			
			SPLIT	ZAGREB	OSIJEK	RIJEKA
271.21.11	Zidanje slobod. stojećih stup. punom opek. pravokut. obl. šir. 25 cm u cem. mort	m³	459,65	468,37	433,85	463,07
271.21.21	Zidanje slobod. stojećih stup. punom opek. pravokut. obl. šir. 25 cm u prod. mort	m³	400,61	417,91	385,99	420,04
271.23.11	Zidanje slobod. stojećih stup. fasad. opek. pravokut. obl. šir. 25 cm u cem. mort	m³	646,36	646,25	639,28	650,10
271.23.21	Zidanje slobod. stojećih stup. fasad. opek. pravokut. obl. šir. 25 cm u prod. mort	m³	633,89	638,24	630,98	622,93
271.35.11	Zidanje vijenca u dva reda punom opek. u cem. mortu m-10	m	36,52	37,47	35,55	37,01
271.35.12	Zidanje vijenca u dva reda punom fasadnom opek. u cem. mort m-10	m	42,35	41,71	41,57	42,04
271.41.21	Zidanje samostalnih dimnjaka i vent. punom opek. u prod. cem. mortu m-5	m³	429,74	440,17	407,75	441,52
271.42.01	Zidanje dimnjaka centralnog grijanja punom opek. u prod. cem. mortu m-5	m³	395,86	419,42	379,77	410,88
271.61.01	Zidanje sabirnih "schund" dimnjaka "t-2" u prod. mortu m-5	m	58,59	58,38	57,81	57,71
271.61.02	Zidanje sabirnih "schund" dimnjaka blokom "t-3" uprod. cem. mortu 1:3:9	m	61,01	60,57	60,68	60,00
271.61.52	Zidanje sabirnih "schund" dimnjaka i postava dim.kape u cem.mortu m-10	kom	39,51	40,26	39,66	38,97
271.65.01	Zidanje dimnjaka "schiedel yu" sa jednim kanalom i ventilacijom fi 25	m	172,13	170,34	168,21	170,02
271.65.02	Zidanje dimnjaka "schiedel yu" bez ventilacije fi25	m	162,98	164,00	162,40	164,05
271.65.06	Izrada dimnjaka "schiedel yu" dimnjaka bez ventilacija	m	230,55	198,72	259,69	200,39
271.65.09	Izrada dimnjaka "schiedel yu" dvojni dimnjak bez ventilacije	m	155,86	156,35	156,06	158,01
271.65.11	Zidanje dimnjaka "schiedel yu" dvojni profil 20 sa ventilacijom	m	208,25	208,36	206,21	209,22
271.81.01	Zidanje lom. kam. zid=50 cm u cem. mortu m-10 sa jednim licem	m³	244,46	250,72	246,68	247,49
271.83.01	Zidanje lom. kam. zid=50 cm u cem. mortu sa dva lica	m³	297,29	299,20	297,55	300,86
271.85.01	Zidanje lomljenim kamenom stupova do 50x50 cm u cem. mortu m-10	m³	445,43	447,56	440,78	451,56
272.01.02	Zidanje pregrad. zid. punom opek. n.f. d=12 cm u cem. mortu	m²	61,19	62,09	58,03	61,10
272.01.03	Zidanje pregrad. zid. punom opek. n.f. d=12 cm uprod. cem. mortu m-5	m²	59,34	61,55	56,53	59,73
272.01.22	Zidanje pregrad. zid. punom opek. n.f. d=7 cm u cem. mortu m-10	m²	46,75	48,03	44,23	47,20
272.01.23	Zidanje pregrad. zid. punom opek. n.f. d=7 cm u prod. mortu m-5	m²	45,54	47,00	44,03	46,09
272.02.02	Zidanje pregrad. zid. šupljom opek. d=12 cm u cem. mortu m-10	m²	59,65	59,53	59,08	59,87
272.02.03	Zidanje pregrad. zid. šupljom opek. n.f. d=12 cm prod. mort m-5	m²	57,17	57,29	57,94	57,48
272.02.22	Zidanje pregrad. zid. šupljom opek. n.f. d=7 cm cem. mort m-10	m²	44,51	45,40	44,63	44,57
272.02.23	Zidanje pregrad. zid. šupljom opek. n.f. d=7 cm prod. mort m-5	m²	44,42	45,14	43,79	43,79
272.11.02	Zidanje pregrad. zid. fasadnom opek. n.f. d=12 cm cem. mort m-10 jed.lice	m²	99,70	101,24	100,31	99,44
272.11.03	Zidanje pregrad. zid. fasadnom opek. n.f. d=12 cm prod. mort m-5 sa jed.lice	m²	97,84	100,28	98,91	97,58
272.11.22	Zidanje zid. punom ili sač. fasad. opek. n.f. u cem. mortu m-10 zid=12 cm	m²	90,99	91,40	91,59	91,06
272.11.23	Zidanje zid. punom ili sač. fasad. opek. n.f. u prod. cem. mortu m-5	m²	100,85	101,53	98,91	101,16
272.22.12	Zidanje pregradnih zid. bet. bloketima d=7 cm cem.mort m-10	m²	29,77	30,63	29,76	30,38
272.22.13	Zidanje pregradnih zid. bet. bloketima d=7 cm prod. mort m-5	m²	29,90	30,17	30,20	30,01
272.22.22	Zidanje pregradnih zid. bet. bloketima d=10cm u cem. mortu m-10	m²	34,90	35,87	35,72	35,47
272.22.23	Zidanje pregradnih zid. bet. blokovima d=10cm prod. mort m-5	m²	34,42	35,21	34,43	34,96
272.31.12	Zidanje pregradnih zid. siporex blokovi d=7.5 cm cem. mort m-10	m²	35,67	35,88	36,14	35,82
272.31.21	Zidanje pregradnih zid. siporex blokovi d=10 cm cem. mort m-10	m²	36,30	36,24	36,51	36,91
272.32.11	Zidanje pregradnih zid. siporex pl. visine kata cem. mort d=7.5 cm	m²	39,60	39,79	40,12	39,82

ŠIFRA	VRSTA RADA	JED.MJ.	CIJENA, EUR			
			SPLIT	ZAGREB	OSIJEK	RIJEKA
272.32.21	Zidanje pregrada siporex pl. visine kata cem. mortdeb. zid. 10cm	m ²	43,22	43,86	43,32	43,11
272.51.01	Zidanje pregrad. zid. gips pl. d=7 cm zidano spec.ljepilom	m ²	43,22	43,68	43,30	42,59
272.51.02	Zidanje pregrad. zid. gips pl. d=10 cm ljepljenjesspec. ljepilom	m ²	42,40	42,43	42,76	43,17
272.61.01	Zidanje unutr. oblož. zid. punom opekrom n.f. d=7 cm sidrenje u cem. mortu m-10	m ²	72,97	75,43	71,29	73,61
272.61.12	Zidanje unutr. oblož. zid. punom ili sać. opekrom d=12 cm u cem. mortom m-10	m ²	74,97	77,83	72,75	76,04
272.61.22	Zidanje unutr. oblož. zid. šup. opekrom d=7 cm u cem. mortu m-10 sa pocin. sidrima	m ²	74,68	75,67	73,97	73,86
272.61.32	Zidanje oblož. zid. šup. opekrom n.f. d=12 cm u cem. mortu m-10 sa pocin. sidrima	m ²	72,33	73,16	73,83	72,63
272.62.02	Zidanje unutr. oblož. zid. fasad. opekrom d=12 cm ucem.m-10 sa pocin. sidrima	m ²	116,55	115,62	114,10	115,78
272.71.01	Zidanje unutr. oblož. zid. bet. blok 7 cm u cem.m-10 sa pocin. sidrima	m ²	42,49	42,80	42,20	42,10
272.72.01	Zidanje unutr. obloga siporex blok d=7.5cm u cem.m-10 sa pocin. sidrima	m ²	48,38	47,85	47,34	47,44
272.72.02	Zidanje unutr. oblož. zid. siporex blok d=10 cm ucem.m-10 sa pocin. sidrima	m ²	48,82	48,42	47,70	47,86
272.75.01	Zidanje unutr. oblož. zid. gips pl. d=7 cm ljepljenje "dufix" ljepilom	m ²	52,95	54,44	54,03	53,54
272.75.02	Zidanje unutr. oblož. zid. gips pl. d=10 cm ljepljeno "dufix" ljepilom	m ²	53,55	53,33	53,61	52,56
272.81.03	Zidanje fasad. obloga punom fasad. opekrom n.f. d=12 cm jed. lice, prod.cem.m-5	m ²	145,64	144,46	146,61	144,19
272.85.01	Obrada sljubnica unutr. obloga fasad. opekrom cem.mortom m-10	m ²	20,42	20,50	20,29	20,26
272.91.02	Zidanje otvora zidom od opeke d=7 cm u prod. mortum-5 veličina otvora do 3 m ²	m ²	55,49	56,05	54,25	55,27
272.91.06	Zidanje otvora u pregr. zid. 7 cm opekrom n.f. u prod. mortu m-5 otv. preko 3 m ²	m ²	53,03	54,61	51,79	53,95
272.91.12	Zidanje otvora zidom od opeke n.f. d=12 cm prod. mort otvor do 3 m ²	m ²	67,59	70,07	64,88	67,96
272.91.16	Zidanje otvora u pregr. zid=12 cm opeka n.f. prod.mort m-5 vel. otv. preko 3 m ²	m ²	68,27	69,97	64,86	69,03
272.91.41	Zidanje otvora u pregr. zid=7 cm od betonskih blokova u cem. mortu m-10	m ²	67,16	68,59	66,53	66,32
272.91.42	Zidanje otvora u pregr. zid=10 cm od betonskih bloketa u cem. mortu m-10	m ²	39,46	40,31	39,93	39,60
272.91.51	Zidanje otvora u pregr. zid. od siporexa d=7.5 cmljep. spec. ljepilom	m ²	32,85	33,89	33,52	33,33
272.91.52	Zidanje otvora u pregr. zid. od siporexa d=10 cm ljepljenje spec. ljepilom	m ²	34,05	34,54	34,06	33,97
272.91.61	Zidanje otvora u pregr. zid. od gips ploča d=7 cmljepljenje spec. ljepilom	m ²	44,50	45,62	45,31	45,15
272.91.62	Zidanje otvora u pregr. zid. od gips ploča d=10 cmljepljenje spec. ljepilom	m ²	44,13	44,01	43,72	44,34
273.01.04	Žbuka stropova ravne betonske ploče gruba žbuka pcm, fina žbuka xm	m ²	27,44	27,55	27,17	26,81
273.01.06	Žbukanje stropova ravne betonske ploče vap. mortom	m ²	27,46	28,45	27,91	27,83
273.02.04	Žbukanje unutrašnjih zid. od opeke ili betona prod. mortom	m ²	22,24	22,78	22,82	22,24
273.02.06	Žbukanje unutrašnjih zid. od opeke ili betona vap.mortom	m ²	20,77	20,88	21,17	20,81
273.03.01	Žbuka unutrašnjih zid. od opeke ili betona sa cem.mortom zaribano daščicom	m ²	24,24	24,46	23,96	23,96
273.03.02	Žbuka unutrašnjih zid. od opeke ili betona sa grubim cem. mortom i finim prod. mortom	m ²	24,04	24,05	23,51	23,55
273.03.03	Žbukanje unutrašnjih zid. od opeke ili betona grubo cementnim a fino vap. mortom	m ²	22,87	23,26	23,40	23,34
273.03.04	Žbukanje unutrašnjih zid. od opeke ili betona grubo cem. mortom i fino produženi cem. mort	m ²	23,63	23,60	23,95	23,97
273.03.05	Žbukanje unutrašnjih zid. od opeke ili betona sa grubim produžnim i finim vap. mortom	m ²	21,58	22,38	21,93	21,77
273.03.06	Žbukanje unutrašnjih zid. od opeke i bet. gruba odvap. morta fina žbuka od prod. morta	m ²	23,12	23,01	23,02	23,17
273.11.02	Žbuka stropa preko dvostr. trstike gruba prod. i fina vap. žbuka sa post. i vez. trstike	m ²	58,24	59,19	58,81	59,55
273.11.03	Žbuka stropa preko dvostr. trstike od vap. morta sa pričvršč. trstike	m ²	58,09	58,07	57,21	57,35
273.13.04	Žbuka stropa betonskih ploča ojacane rebrima grubai fina žbuka od prod. morta	m ²	31,58	31,91	31,62	31,26

ŠIFRA	VRSTA RADA	JED.MJ.	CIJENA, EUR			
			SPLIT	ZAGREB	OSIJEK	RIJEKA
273.13.06	Žbuka stropa betonskih ploča ojacanih rebrima gruba i fina žbuka od vap. morta	m ²	30,32	29,91	30,33	30,10
273.14.04	Žbuka stropa betonskih ploča sa gustim rebrima gruba i fina žbuka od prod. morta	m ²	33,28	34,46	34,00	33,61
273.14.06	Žbuka stropa betonske ploče s gustim rebrima grubai fina žbuka vapnena	m ²	32,53	32,61	32,17	32,07
273.31.07	Žbukanje unutr. zid. od opeke ili bet. gruba i fina žbuka od cem. morta zagl. do cm. sjaja	m ²	34,58	35,27	35,48	35,33
273.43.01	Zidarska obrada betonskih stropova i zid. brušenjem i krpanjem	m ²	17,94	18,16	18,37	17,88
273.43.02	Zidarska obrada betonskih zid. i stropova sa brušenjem krpanjem i kitanjem cijele površine	m ²	39,98	40,00	40,66	43,89
273.53.01	Žbukanje unutrašnjih zid. gips specijal. mješ. sastrojem gipsomat d=05-1 cm zid. od opeke	m ²	18,54	18,37	18,53	18,11
273.53.02	Žbukanje unutrašnjih zid. od opeke gips mješ. u jed. sl. deb. 1.5 cm nabac. str. gipsomat	m ²	20,71	20,70	20,66	20,56
273.56.01	Žbuka "termon" mortom na unutrašnjim ploham zid.deb. 3-4 cm	m ²	40,25	40,25	39,48	39,76
273.56.02	Žbuka "termon" mortom zid. u sloju od 4-5 cm sa izrav. gladilicom	m ²	45,91	45,60	45,44	46,27
273.61.02	Žbuka fasade sa gruba žbuka cem. mort fina žbuka produžni mort	m ²	30,26	30,72	30,19	30,71
273.61.04	Žbuka fasade gruba i fina žbuka sa prod. mortom	m ²	29,50	29,95	29,76	29,52
273.62.02	Žbuka fasade gruba od cem. morta i fina od prod. morta sa izradom fasadne skele	m ²	40,63	42,01	40,63	41,66
273.62.04	Žbuka fasade gruba i fina žbuka od prod. morta sa izrad fasadne skele	m ²	39,56	40,91	40,25	39,99
273.63.01	Žbuka fasade prod. mortom grubo zaglađeno žilicom	m ²	18,89	19,32	18,80	19,05
273.65.01	Žbukanje fasade "terabonom" gruba žbuka od prod. morta	m ²	30,67	30,57	30,10	30,23
273.71.01	Žbukanje fasade tera-termo žbukom u jednom sloju 3cm	m ²	41,62	41,96	41,91	41,94
273.71.02	Žbukanje fasade tera termo žbukom u jednom sloju 4cm	m ²	44,61	44,95	44,95	45,42
273.71.03	Žbukanje fasade tera termo žbukom u jednom sloju 5cm	m ²	54,28	53,92	54,90	54,85
273.72.01	Žbukanje vanjskih arm. betonskih zidova sa rabiciranje u grubom cem. mortu i finom prod. mortu	m ²	29,04	29,14	29,30	29,00
273.75.01	Samoterm fasada	m ²	92,50	92,50	92,50	92,50
273.81.01	Podovi od cementnog namaza m-10 deb. 2cm zaglađenodo crnog sjaja	m ²	16,52	16,52	16,82	16,55
273.81.02	Podovi od cementnog namaza cem. mortom m-10 deb. 3cm zaglađeno do crnog sjaja	m ²	27,65	27,27	27,07	27,37
273.81.03	Podovi od cementnog namaza cem. mortom m-10 deb. 4cm zaglađeno do crnog sjaja	m ²	29,32	29,17	29,61	29,77
273.85.01	Podovi od cementnog namaza cem. mortom m-10 deb. 2cm obrađeno strojem	m ²	25,85	26,01	25,84	26,07
273.85.02	Podovi od cementnog namaza cem. mortom m-10 deb. 3cm obrađeno strojem	m ²	32,92	33,61	32,93	33,36
273.85.03	Podovi od cementnog namaza cem. mortom m-10 deb. 4cm obrađeno strojem	m ²	35,13	35,35	35,86	35,63
273.85.04	Podovi od betonskih ploča 40/40 - 50/50 cm	m ²	39,30	39,82	39,49	39,65
273.87.02	Podovi od pune opeke n.f. položene u sloj pijeskaploštīm. sijub. zaliv. cem. mortom	m ²	25,48	26,73	24,27	26,32
275.02.01	Strop-međukatne konst. polumont. sistem gredice 25cm i monolit. pl. 5 cm m-25, rasp.-3 m	m ²	110,28	112,91	111,44	108,71
275.02.04	Strop-međukatne konst. polumont. sistem gredice 25cm i monolit. pl. 5 cm rasp. preko 3 m	m ²	114,62	118,08	114,53	114,28
275.03.01	Strop-međukatne konst. od"monta"opeke 14 cm, pločam-20, raspon do 3 m	m ²	113,79	114,50	114,57	113,57
275.03.04	Strop-međukatne konst. od"monta"opeke 14 cm, pločam-20, raspon preko 3 m	m ²	114,74	117,01	114,75	116,16
275.08.01	Strop-međukatne konst. od prednapreg. "i" gredicasa ulošcima od šjakobet. ploča m-25	m ²	90,04	91,44	91,80	90,99
275.08.04	Strop-međukatne konst. od prednapreg. "i" gredicasa ulošcima od šjakobet. ploča m-25	m ²	91,69	92,66	92,31	91,67
275.09.07	Strop-međukatne konst. od šupljih prednapregnutihmontažnih ploča "p-8"	m ²	34,62	34,58	34,53	34,86
275.09.08	Strop-međukatne konst. od prednapregnutih šupljihploča p-10	m ²	38,23	39,07	38,73	38,86
275.09.09	Strop-međukatne konst. od prednapregnutih šupljihploča p-15	m ²	45,16	45,23	45,59	45,13

ŠIFRA	VRSTA RADA	JED.MJ.	CIJENA, EUR			
			SPLIT	ZAGREB	OSIJEK	RIJEKA
275.09.10	Strop-međukatne konst. od šupljih prednapregnutihmontažnih ploča p-20	m ²	52,68	54,17	52,12	52,61
275.09.11	Strop-međukatne konst. od šupljih prednapregnutihmontažnih ploča p-24	m ²	67,82	68,93	66,88	66,87
275.16.12	Strop-međukatne konst. od siporex ploča deb. 10 cm	m ²	39,50	40,28	40,13	39,87
275.16.14	Strop-međukatne konst. od siporex ploča deb. 15 cm	m ²	48,47	49,04	48,85	48,79
275.16.16	Strop-međukatne konst. od siporex ploča deb. 20 cm	m ²	32,95	33,63	33,62	33,08
276.01.01	Dobava i ugradba nadvratnika na pregradnim zidovima 7 cm iz betona m-20	kom	40,87	41,30	40,39	40,15
276.01.02	Dobava i ugradba nadvratnika u pregradni zid. deb.12 cm u betonu m-20	kom	56,11	57,17	55,76	55,37
276.01.03	Izrada i ugradba montažnih nadvrtanika u zid. deb.25 cm od betona m-20	kom	116,35	119,87	117,32	116,85
276.01.04	Izrada i ugradba montažnih nadvratnika u zid. deb.30 cm od betona m-20	kom	127,04	130,60	128,84	126,77
276.11.01	Ugradba dovratnika u već izvedene zidove vel. 2 m ² jednostruki	kom	52,96	53,39	52,34	53,00
276.11.02	Ugradba dovratnika u već gotove zidove vel. preko2 m ² jednostruki	kom	93,46	92,25	91,06	93,04
276.13.01	Ugradba doprozornika u već izvedene zidove vel. do2 m ² jednostruki	kom	94,30	96,39	95,26	96,62
276.13.02	Ugradba doprozornika u već izvedene otvore vel. preko 2 m ²	kom	140,76	140,90	139,66	139,40
276.15.01	Ugradba slijepih dovratnika i doprozor. sa zidanjem u prod. mortu do 2 m ²	kom	57,92	57,92	57,92	57,92
276.15.02	Ugradba slijepih dovratnika i doprozor. sa zidanjem u prod. mortu preko 2 m ²	kom	76,42	76,42	76,42	76,42
276.16.01	Ugradba balkonskih vrata u prod. mortu jednostrukado 2 m ²	kom	119,50	120,60	118,45	121,18
276.16.02	Ugradba balkonskih vrata u prod. mortu jednostrupikpreko 2 m ²	kom	153,62	154,82	150,83	155,61
276.18.01	Ugradba betonskih prozora cem. mortom vel. do 2 m ²	kom	64,80	65,11	64,40	65,21
276.18.02	Ugradba betonskih prozora cem. mortom vel. preko 2m ²	kom	102,91	104,22	101,48	103,63
276.21.01	Ugradba bravarskih prozora cem. mortom vel. do 2 m ²	kom	63,60	64,12	64,89	63,59
276.21.02	Ugradba bravarskih prozora cem. mortom vel. preko2 m ²	kom	101,61	102,67	103,76	102,08
276.21.03	Ugradba bravarskih vrata cem. mortom vel. do 2 m ²	kom	63,97	65,23	64,22	63,84
276.21.04	Ugradba bravarskih vrata cem. mortom preko 2 m ²	kom	101,42	103,90	102,85	104,07
276.21.06	Ugradba bravarskih stijena vel. 2-4m ² cem. mortom	kom	85,62	86,82	84,61	85,69
276.21.07	Ugradba bravarskih stijena vel. 4-6m ² cem. mortom	kom	108,06	107,68	106,97	107,29
276.21.08	Ugradba bravarskih stijena vel. preko 6m ² cem. mortom	kom	150,61	150,23	152,07	151,71
276.22.01	Ugradba bravarskih okvira za "copilit" stijene vel. do 2 m ²	kom	64,58	65,03	64,30	64,01
276.22.02	Ugradba bravarskih okvira "copilit" stijene vel. 2-4 m ²	kom	84,57	85,42	85,47	86,32
276.22.03	Ugradba betonskih okvira za "copilit" stijene vel.4-6 m ²	kom	108,26	107,57	108,66	108,21
276.22.04	Ugradba bravarskih okvira za "copilit" stijene vel. preko 2 m ²	kom	151,04	149,22	150,87	151,72
276.23.01	Ugradba ograda stepenica sa bušenjem rupa	m	87,37	87,37	87,37	87,37
276.23.03	Ugradba balkonske ograde cem. mortom sa bušenjem rupa	m	84,67	84,53	84,35	84,77
276.24.01	Ugradba konzola za zastavu cem. mortom sa dubljenjem rupa	kom	45,52	46,07	46,34	45,90
276.31.02	Ugradba limenih prstenova (štucni) za priključak dimovodnog kanala cem. mortom	kom	22,38	22,87	22,76	22,34
276.31.03	Dobava i ugradba dilatacione aluminijske trake	m	5,93	5,93	5,93	5,93
276.32.01	Ugradba betonskih dvostrukih vratašca za dimnjak prod. mortom sa štemanjem otvora	kom	16,97	17,32	16,94	16,89
276.34.02	Ugradba rešetke za prozore vel. do 2 m ² u cem. mort	kom	43,07	43,39	43,17	44,17
276.34.03	Ugradba rešetke za prozore vel. 2-4 m ² u cem. mortu	kom	54,99	54,76	55,12	55,15

ŠIFRA	VRSTA RADA	JED.MJ.	CIJENA, EUR			
			SPLIT	ZAGREB	OSIJEK	RIJEKA
276.34.04	Ugradnja rigalica u betonske ograde lođa ili balkona	kom	7,74	7,68	7,62	7,72
276.34.05	Ugradba po[tanskih ormar]a	kom	9,04	9,24	9,15	9,19
276.34.11	Ugradba žaluzine za ventilaciju do 1 m ²	kom	31,87	31,67	31,84	31,72
276.34.31	Dobava i ugradba penjalica od betonskog čelika	kom	31,13	31,00	31,33	31,05
276.41.02	Ugradba drvenih podmetača sa stemanjem	kom	4,32	4,32	4,32	4,32
276.43.11	Izrada i montaža armirano betonskog poklopca m-20, vel. 60x60 cm	kom	111,81	113,99	111,27	112,99
276.43.12	Izrada holkela od prosijanog šljunka sa postavljanjem rabić mreže r. š. 15-30 cm, spojnice-bitumen	m	30,17	30,43	30,03	30,24
276.43.13	Zatvaranje otvora u zidu veličine od d=12 cm do 3m ² šupljom opekom u cementnom mortu	m ²	77,41	77,66	76,85	75,96
276.43.14	Oblaganje dimnjačkih kanala mineralnom vunom d=2 cm	m ²	9,82	9,82	9,82	9,82
276.44.03	Dobava i ugradba stojećeg strugala za obuću	kom	51,84	52,47	51,50	52,09
276.45.02	Dobava i ugradba ležećeg strugala za obuću do 1m ²	kom	222,91	225,53	219,79	224,04
276.47.03	Dobava i ugradba okvira za kokos otirač vel. preko 1m ²	kom	92,37	91,19	90,36	90,52
279.01.13	Horizontalna hidroizolacija sa jednom ljepenkom idva premaza	m ²	28,57	28,57	28,57	28,57
279.01.14	Horizontalna hidroizolacija sa jednom ljepenkom ijednim premazom	m ²	19,46	19,46	19,46	19,46
279.02.13	Vertikalna izolacija zida sa jednom ljepenkom i dva vruća premaza	m ²	46,89	46,89	46,89	46,89
279.02.14	Vertikalna izolacija zida sa jednom ljepenkom i jednim vrućim premazom	m ²	32,10	32,10	32,10	32,10
279.11.12	Zidarske obloge lakim pl. drvilit d=3.5 cm postavasa bandaž. spojn. cem. mort m-10	m ²	20,87	20,74	20,78	20,90
279.11.13	Zidarske obloge lakim pl. drvilit d=5 cm postava sa bandaž. spojn. cem. mort m-10	m ²	25,20	24,89	25,21	24,84
279.11.42	Zidarske obloge akustič. dvosl. kombi pl. d=2+1.5cm sa bandaž. spojn. cem. mort m-10	m ²	18,91	18,99	18,67	19,05
279.11.43	Zidarske obloge akustič. dvosl. pl. d=5 cm sa bandaž. spojnica cem. mort m-10	m ²	26,31	29,71	28,67	26,28
279.11.73	Zidarske obloge kombi trosl. pločama d=5 cm bandaž. spojnica cem.mortom m-10	m ²	23,22	23,31	22,63	23,13
279.12.03	Zidarska obloga na stropu sa jastucima od mineralne vune deb. 5 cm	m ²	13,67	13,67	13,67	13,67
279.13.04	Zidarska obloga stropova pločama od mineralne vunedeb. 4 cm	m ²	10,07	12,65	11,15	11,50
279.13.05	Zidarska obloga stropova pločama od mineralne vunedeb. 5 cm	m ²	14,05	14,05	14,05	14,05
279.13.06	Zidarske obloge stropova pločama od mineralne vunedeb. 6 cm	m ²	17,46	17,46	17,46	17,46
279.14.42	Zidarske obloge zid. gips kartonskim pločama ljepljene direktno na zid	m ²	11,82	11,96	12,05	11,94
279.14.62	Zidarska obloga gips kartonskim pl. zid. preko drvenog roštilja od letava	m ²	18,79	18,59	18,62	18,47
279.33.01	Zidarska obrada fasade prskanjem hirofom	m ²	4,55	4,63	4,49	4,45
279.33.11	Zidarska obrada fasade nanašanje gladilicom	m ²	20,54	20,54	20,54	20,54
279.36.02	Zidarska obrada zid. samo gruba žbuka prod. mortom	m ²	12,04	12,19	11,92	12,16
279.36.11	Zidarska obrada zid. sa pačokiranjem površina cem.mortom	m ²	5,70	5,87	5,85	5,81
279.36.21	Zidarska obrada zid. od opeke dersovanjem produžnim mortom	m ²	5,63	5,72	5,56	5,71
279.36.24	Zidarska obrada zid. od betonskih blokova dersovanjem cem. mortom	m ²	5,72	5,80	5,81	5,85
279.41.01	Zidarska obrada unutr. površina okna za kanalizac., cem. mortom zaglađ. gladilicom	m ²	50,10	51,01	50,17	49,41
279.53.01	Zatvaranje utora (šliceva) za instal. opekom širine 20 cm prod. mortom	m	16,65	17,35	16,34	16,91
279.61.01	Popravlak žbuke nakon ugradnje instal. šir. 10 cm	m	7,28	7,46	7,33	7,35
279.61.11	Popravlak žbuke nakon ugradnje instal. šir. 20 cm	m	9,89	10,09	10,08	9,93
279.61.21	Popravlak žbuke nakon ugradnje instal. šir. 20-40 cm	m	17,08	17,34	17,27	17,14

ŠIFRA	VRSTA RADA	JED.MJ.	CIJENA, EUR			
			SPLIT	ZAGREB	OSIJEK	RIJEKA
279.85.03	Dubljenje utora vel. 2x2-6x6 cm u zidu od opeke ucem. mortu	m	8,86	8,86	8,86	8,86
279.85.04	Dubljenje utora vel. 2x2-6x6 cm u zidu od betona	m	17,91	17,91	17,91	17,91
279.91.01	Objianje žbuke sa zidova od vapnenog morta	m ²	5,60	5,60	5,60	5,60

28 Građevinski radovi uz instalacije

280.00.01	Razupiranje rovova kod slabijeg pritiska do 4 m	m ²	11,32	11,68	11,54	11,19
280.00.02	Ručna izrada cem. morta 1:1 sa sijanjem	m ³	391,11	403,67	397,51	407,29
280.00.03	Ručna izrada cem. morta 1:1 bez sijanja	m ³	368,94	379,05	375,94	384,08
280.00.04	Ručna izrada cem. morta 1:2 sa sijanjem	m ³	306,00	305,44	302,14	312,77
280.00.05	Ručna izrada cem. morta 1:2 bez sijanja	m ³	284,96	286,36	285,93	294,04
280.00.06	Ručna izrada cem. morta 1:3 bez sijanja	m ³	243,11	244,33	246,29	256,01
281.01.01	Iskop rova za tem. instal. vod., i cent. gr. šir. iskopa 1 m i dub. 1m ručno 3.kat	m ³	44,41	44,41	44,41	44,41
281.01.02	Iskop rova za tem. instal. vod., kanaliz. u zemlji 2. kat. šir. do 1 m i dub. do 2m ručno	m ³	74,71	76,25	76,06	74,42
281.02.01	Iskop rova za tem. instal. vod., kanaliz. u zemlji 4. kat. šir. do 1m i dub. do 1m ručno	m ³	81,05	81,05	81,05	81,05
281.02.02	Iskop rova za tem. instal. vod., kanaliz. u zemlji 4. kat. ručno šir. do 1m i dub. do 2m	m ³	118,03	118,38	120,33	116,74
281.05.01	Iskop za šahtove i prošir. za obradu oko cijevi u zemlji 3. kat ručno šir. 1m i dub. 1m	m ³	56,27	56,27	56,27	56,27
281.05.02	Iskop za šahtove i prošir. za obradu cijevi u zemlji 3. kat. ručno šir. 1m i dub. 2m	m ³	85,29	84,49	83,76	84,41
281.06.01	Iskop za šahtove i prošir. za obradu cijevi u zemlji 4. kat. ručno šir. 1m i dub. 1m	m ³	100,55	100,55	100,55	100,55
281.06.02	Iskop za šahtove i prošir. za obradu cijevi u zemlji 4. kat. šir. do 1m i dub. do 2m	m ³	136,89	138,19	135,56	137,22
281.11.20	Izrada podložnog sl. pijeska, fino planir. na određenu nivel. za post. cijevi deb. 5 cm	m ³	65,55	62,70	68,41	73,93
281.11.21	Izrada podložnog sl. pijeska, fino planir. na određenu nivel. za post. cijevi tem. instal.	m ³	58,75	58,54	61,87	68,43
281.12.23	Zatrpavanje cijevi pijeskom do projektirane kote	m ³	54,91	53,55	58,23	63,15
281.15.24	Zatrpavanje rovova sa materijalom od iskopa strojevima sa strojnim nabijanjem	m ³	7,77	7,77	7,77	7,77
282.02.01	Bet. okno za instal. otvora 40x40 cm dub. 50 cm stjenka 10 cm	kom	169,15	175,41	169,65	169,95
282.06.02	Bet. okno za instal. otvora 60x60 cm dub. 150 cm stjenka 15 cm sa izradom kinete	kom	942,77	946,93	917,65	919,28
282.07.02	Bet. okno za instal. otvora 60x60 cm dub. 150-200cm stjenka 15cm	kom	1163,90	1202,30	1147,47	1161,10
282.12.02	Bet. okno za instal. otvora 100x100 cm dub. 100-150cm deb. stijenke 15cm	kom	1897,43	1971,12	1903,93	1864,83
282.13.02	Bet. okno za instal. otvora 100x100 cm dub. 150-200cm deb. stijenke 15cm	kom	2621,57	2695,93	2604,57	2645,86
282.16.02	Bet. okno za vodomjer unutar objekta vel. 140x120dub. 80cm	kom	1077,15	1069,65	1063,33	1041,38
282.17.01	Arm. bet. poklopac u brav. okviru bet. C25/30, arm.mrež.vel. 50x50cm d=8cm pov.obrada	kom	165,66	169,52	166,09	167,74
282.17.04	Arm. bet. poklopac u brav. okviru bet. C25/30, arm.mrež.vel. 70x70cm., obrada cem. glaz. 2cm	kom	291,18	285,14	284,50	282,36

ŠIFRA	VRSTA RADA	JED.MJ.	CIJENA, EUR			
			SPLIT	ZAGREB	OSIJEK	RIJEKA
282.18.06	Bet. kanal u podu otvora 60x40cm d=2x10cm deb. stjenke poda	m	268,62	278,01	267,14	270,63
282.19.01	Postava i montaža bet. montažnih kablovica-kalotapolaže se u pijesak	m	49,26	48,66	48,45	49,61
283.01.01	Betonske kanalizacione cijevi fi 100mm u rovu do 6.0 m	m	24,75	24,85	25,05	24,93
283.02.01	Betonske kanalizacione cijevi fi 150mm u rovu do 6.0 m	m	26,70	26,66	26,86	26,95
283.03.01	Betonska kanalizaciona cijevi fi 200mm u rovu do 6.0 m	m	33,09	33,54	33,08	33,86
283.04.01	Betonske kanalizacione cijevi fi 250mm u rovu do 6.0 m	m	41,19	41,15	40,59	40,44
284.01.01	Keramičke kanalizacione cijevi fi 100mm u rovu do6.0 m	m	32,45	32,45	32,45	32,45
284.02.01	Keramičke kanalizacione cijevi fi 150mm u rovu do6.0 m	m	39,63	39,63	39,63	39,63
284.03.01	Keramičke kanalizacione cijevi fi 200mm u rovu do6.0 m	m	45,06	45,06	45,06	45,06
284.04.01	Keramičke kanalizacione cijevi fi 250mm u rovu do6.0 m	m	53,50	53,50	53,50	53,50

3. KONSTRUKCIJA GRAĐEVINE - 2. FAZA

31 Izolaterski radovi

311.01.01	Izvedba bet. u padu na ravnim krov. izrada holkela, glač. gor. plohe m-15, d=7 cm	m ²	22,53	22,53	22,53	22,53
311.01.02	Izvedba bet. u padu na ravnim krov. izrada holkela, glač. gor. plohe m-15, d=8 cm	m ²	23,95	23,95	23,95	23,95
312.11.01	Parna brana pervebit + albit	m ²	33,33	33,33	33,33	33,33
312.21.01	Parna brana albit	m ²	30,51	30,51	30,51	30,51
312.31.01	Parna brana paraflex	m ²	25,62	25,62	25,62	25,62
313.11.26	Termoizolacija ravnog krova okiporom tipa 3-4,d=6cm	m ²	16,36	18,37	16,96	16,70
313.31.03	Termoizolacija ravnog krova porofenom sn, d=6 cm	m ²	13,44	13,44	13,44	13,44
313.31.04	Termoizolacija ravnog krova porofenom sn, d=7 cm	m ²	15,02	15,02	15,02	15,02
314.11.01	Zaštita termoizolacije kondverbit	m ²	19,82	19,82	19,82	19,82
314.11.12	Zaštita termoizolacije kondverbit + cementni estrih	m ²	54,33	55,12	54,58	54,59
314.11.22	Zaštita termoizolacije kondverbit + cementni estrih + rabić	m ²	75,42	74,72	75,55	76,23
315.11.01	Hidroizolacija krova tip 100 a malog nagiba 0.5-1ćpreko termoizolacije	m ²	56,78	56,78	56,78	56,78
315.11.05	Hidroizolacija krova tip 110 a malog nagiba 0.5-1ćpreko termoizolacije	m ²	59,69	59,69	59,69	59,69
315.11.15	Hidroizolacija krova tip 130 a malog nagiba 0.5-1ćpreko termoizolacije	m ²	53,42	53,42	53,42	53,42
315.11.23	Hidroizolacija krova tip 250 c malog nagiba 0.5-1ćpreko termoizolacije	m ²	70,06	70,06	70,06	70,06
315.12.01	Hidroizolacija krova tip 100 a malog nagiba 0.5-1ćna pripremljene bet. podloge	m ²	61,24	61,24	61,24	61,24
315.12.05	Hidroizolacija krova tip 110 a malog nagiba 0.5-1ćna pripremljene bet. podloge	m ²	84,80	84,80	84,80	84,80
315.12.15	Hidroizolacija krova tip 130 a malog nagiba 0.5-1ćna pripremljene bet. podloge	m ²	56,00	56,00	56,00	56,00
315.12.23	Hidroizolacija krova tip 250 c malog nagiba 0.5-2.5ć na pripremljene bet. podloge	m ²	74,16	74,16	74,16	74,16
315.21.00	Hidroizolacija krova tip 150 b nagiba 1-2.5ć prekotermonoizolacije	m ²	36,53	36,53	36,53	36,53
315.21.01	Hidroizolacija krova tip 140 a nagiba 1-2.5ć prekotermonoizolacije	m ²	56,25	56,25	56,25	56,25

ŠIFRA	VRSTA RADA	JED.MJ.	CIJENA, EUR			
			SPLIT	ZAGREB	OSIJEK	RIJEKA
315.21.07	Hidroizolacija krova tip 150 c nagiba 1-2.5ć prekomerizoizolacije	m ²	37,77	37,77	37,77	37,77
315.21.13	Hidroizolacija krova tip 160 c nagiba 1-2.5ć prekomerizoizolacije	m ²	38,02	38,02	38,02	38,02
315.21.17	Hidroizolacija krova tip 250 c nagiba 1-2.5ć prekomerizoizolacije	m ²	70,78	70,78	70,78	70,78
315.22.01	Hidroizolacija krova tip 140 a nagiba 1-2.5ć na pripremljene bet. podloge	m ²	58,83	58,83	58,83	58,83
315.22.06	Hidroizolacija krova tip 150 b nagiba 1-2.5ć na pripremljene bet. podloge	m ²	41,47	41,47	41,47	41,47
315.22.13	Hidroizolacija krova tip 160 c nagiba 1-2.5ć na pripremljene bet. podloge	m ²	40,28	40,28	40,28	40,28
315.22.17	Hidroizolacija krova tip 250 c nagiba 1-2.5% na pripremljene betonske podloge	m ²	74,13	74,13	74,13	74,13
315.31.01	Hidroizolacija krova tip 170 a nagiba 2.5-5ć prekomerizoizolacije	m ²	50,43	50,43	50,43	50,43
315.31.13	Hidroizolacija krova tip 190 c nagiba 2.5-5ć prekomerizoizolacije	m ²	48,24	48,24	48,24	48,24
315.31.17	Hidroizolacija krova tip 260 c nagiba 2.5-5ć prekomerizoizolacije	m ²	51,80	51,80	51,80	51,80
315.32.01	Hidroizolacija krova tip 170 a nagiba 2.5-5ć na pripremljene bet. podloge	m ²	56,11	56,11	56,11	56,11
315.32.13	Hidroizolacija krova tip 190 c nagiba 2.5-5ć na pripremljene bet. podloge	m ²	52,23	52,23	52,23	52,23
315.32.17	Hidroizolacija krova tip 260 c nagiba 2.5-5ć na pripremljene bet. podloge	m ²	55,16	55,16	55,16	55,16
315.41.03	Hidroizolacija krova tip 200 c nagiba 5-15ć prekomerizoizolacije	m ²	44,54	44,54	44,54	44,54
315.41.23	Hidroizolacija krova tip 340 c nagiba 5-15ć prekomerizoizolacije	m ²	53,53	53,53	53,53	53,53
315.51.43	Hidroizolacija krova tip 350 c nagiba preko 15ć preko termoizolacije	m ²	27,05	27,05	27,05	27,05
316.11.03	Zaštita hidroizolacije ravnih neprohodnih krovovapranim sljункom u sloju d=5 cm	m ²	14,36	14,36	14,36	14,36
316.11.12	Zaštita hidroizolacije ravnih neprohodnih krovovapranim sljункom d=7 cm	m ²	20,48	20,48	20,48	20,48
316.12.01	Zaštita hidroizolacije ravnih nepr. ozelenjenih krovova glinopor d=5 cm, humus d=15 cm	m ²	23,20	23,20	23,20	23,20
316.21.02	Zaštita hidroizolacije ravnih prohod. krovova bet.pl. 40x40, d=4 cm na pijes. d=3 cm	m ²	68,91	70,25	69,70	70,90
316.31.02	Zaštita hidroizolacije ravnih prohod. krovova bet-kulir pl. 40x40, d=4 cm na pijes. d=3 cm	m ²	75,58	75,36	76,03	76,19
316.41.02	Zaštita hidroizolacije ravnih prohod. krovova bet.pl. 50x50, d=5 cm na pijes. d=3 cm	m ²	56,21	56,25	55,48	55,52

32 Krovopokrivaćki radovi

320.00.01	Pokrivanje grebena i sljemena sa podmazivanjem mortom kod pokrova biber crijepom	m	13,53	13,76	13,79	13,76
320.00.02	Pokrivanje grebena i sljemena sa podmazivanjem mortom kod pokrova utorenim crijepom	m	13,39	13,69	13,53	13,51
320.00.03	Pokrivanje grebena i sljemenjaka kod pokrova kanalicom	m	12,64	12,73	12,75	12,72
320.00.04	Pokrivanje uvala falc crijepom	m	10,78	10,78	10,78	10,78
320.00.05	Pokrivanje sljemenjacima za eternit ploće	m	17,67	17,67	17,67	17,67
320.00.06	Pokrivanje grebena i sljemenaza azb. cem. ploće	m	17,67	17,67	17,67	17,67
321.11.03	Pokrov jednostrukim biber crijepom	m ²	29,89	29,72	30,07	30,09
321.12.03	Pokrov dvostrukim biber crijepom	m ²	31,46	31,94	30,89	30,97
321.22.22	Pokrov utorenim crijepom	m ²	23,11	23,24	23,12	22,93
321.32.03	Pokrivanje krova kanalicom 40/14/15 preko bet. krova u prod. mortu do 40 stupnjeva	m ²	44,99	45,10	44,67	45,21
322.22.11	Pokrov eternit ploćama 40/40cm	m ²	39,55	39,55	39,55	39,55
322.28.02	Oblaganje fasade ravnim azbest-cementnim pl., dvostruki pokrov pl. 40/40 cm	m ²	42,71	42,71	42,71	42,71

ŠIFRA	VRSTA RADA	JED.MJ.	CIJENA, EUR			
			SPLIT	ZAGREB	OSIJEK	RIJEKA
323.21.01	Pokriavanje salonit valovitim pločama	m ²	13,74	13,74	13,74	13,74
325.21.02	Pokriavanje krovnom ljepenkom	m ²	25,78	25,78	25,78	25,78

33 Limarski radovi

330.00.01	Izrada zaštite gornjeg ruba od pocin. lima od 0,55mm, raz. šir. 10cm	m	24,83	24,95	24,60	24,89
331.01.01	Pokriavanje ravnog krovov pocin. limom 0,55 mm, raz. šir. 110 cm	m ²	57,97	61,25	59,82	58,94
331.31.02	Pokriavanje zida i ograde pocin. limom 0,55 mm, raz. šir. 35 cm	m	51,91	53,50	53,04	53,40
331.41.05	Pokriavanje vijenca pocin. limom 0,55mm raz. šir. 75cm	m	62,24	64,30	63,42	62,65
332.21.04	Ravni opšav terase sa zaštitnim branikom, pocin. lim. 0,55mm raz. šir. 50cm	m	71,29	72,64	72,91	72,70
332.31.05	Kutni opšav sudara krova i zida pocin. lim 0,55mmraz. šir. 75cm neprohod. krov	m	86,89	89,40	88,83	88,57
332.51.06	Izrada limenih opšava krov. uvala na drvenu podlogu pocin. lim 0,55cm raz. šir. 105cm	m	52,26	54,40	54,13	53,13
332.71.05	Opšav prodora vel. do 0.02 m ² pocin. lim 0,55 mm	kom	81,94	84,27	83,46	83,05
332.72.05	Opšav prodora vel. od 0.02 do 0.05 m ² pocin. lim 0,55 mm	kom	137,46	140,75	138,19	140,64
332.73.05	Opšav prodora vel. od 0.05 do 1 m ² pocin. lim 0,55mm	kom	194,65	200,23	195,28	193,92
333.21.03	Viseći četvrtasti žljeb pocin. lim 0,55mm,raz. šir. 40 cm	m	47,92	48,63	48,45	48,68
333.52.05	Odvodne četvrtaste cijevi pocin.lim 0,55mm, raz. šir. 75 cm	m	77,45	80,38	80,64	77,80
334.01.05	Izrada horiz. dilatacije neprohod. krova, pocinčani lim 0,55mm, raz. šir. 75cm	m	63,13	64,18	64,60	62,82
334.01.35	Izrada horiz. dilatacije neprohod. krova, bakrenilim 0,55mm, raz. šir. 75cm	m	83,43	83,43	83,43	83,43
338.51.01	Dobava izrada postava limenih ventil. rešetki pocin. lim 0,55mm, raz. šir. 15cm	kom	36,70	37,55	36,85	37,66

34 Stolarski radovi

342.11.52	Prozor izo 60/60 ozd 1kr lazura, nabava, transporti ugradnja	kom	303,94	306,08	305,90	298,71
342.11.92	Prozor izo 60/60 fiksno 1 polje lazura, nabava, transport i ugradnja	kom	185,74	192,55	191,60	184,81
342.12.52	Prozor izo 60/90 ozd 1kr lazura, nabava, transporti ugradnja	kom	343,66	353,52	354,38	347,14
342.12.92	Prozor izo 60/90 fiksno 1 polje lazura, nabava, transport i ugradnja	kom	231,30	238,13	233,26	230,88
342.14.52	Prozor izo 60/140 ozd 1kr lazura, nabava, transport i ugradnja	kom	449,68	466,83	460,51	446,28
342.14.92	Prozor izo 60/140 fiksno 1 polje lazura, nabava, transport i ugradnja	kom	296,64	308,38	308,98	301,57
342.16.52	Prozor izo 60/180 ozd 1kr lazura, nabava, transport i ugradnja	kom	496,33	523,20	509,67	503,69
342.16.92	Prozor izo 60/180 fiksno 1 polje lazura, nabava, transport i ugradnja	kom	352,08	361,98	354,89	353,50
342.17.32	Prozor izo 60/220 ozd 1kr lazura, nabava, transport i ugradnja	kom	568,65	574,99	562,14	561,78

ŠIFRA	VRSTA RADA	JED.MJ.	CIJENA, EUR			
			SPLIT	ZAGREB	OSIJEK	RIJEKA
342.17.92	Prozor izo 60/220 fiksno 1 polje lazura, nabava, transport i ugradnja	kom	370,41	384,42	380,36	371,33
342.18.92	Prozor izo 60/230 fiksno 1 polje lazura, nabava, transport i ugradnja	kom	381,89	405,37	385,33	388,41
342.24.52	Prozor izo 80/140 ozd 1kr lazura, nabava, transport i ugradnja	kom	480,31	491,27	488,76	483,84
342.27.32	Prozor izo 80/220 pzd 1kr lazura, nabava, transport i ugradnja	kom	606,83	638,20	627,62	621,22
342.31.52	Prozor izo 90/60 ozd 1kr lazura, nabava, transporti ugradnja	kom	353,41	362,60	359,82	355,81
342.31.92	Prozor izo 90/60 fiksno 1 polje lazura, nabava, transport i ugradnja	kom	235,69	243,93	237,23	236,60
342.32.52	Prozor izo 90/90 ozd 1kr lazura, nabava, transporti ugradnja	kom	411,79	420,33	418,10	404,71
342.32.92	Prozor izo 90/90 fiksno 1 polje lazura, nabava, transport i ugradnja	kom	289,21	292,54	287,97	289,32
342.34.52	Prozor izo 90/140 ozd 1kr lazura, nabava, transport i ugradnja	kom	577,74	651,17	597,58	605,65
342.34.92	Prozor izo 90/140 fiksno 1 polje lazura, nabava, transport i ugradnja	kom	357,66	372,24	362,96	358,00
342.36.52	Prozor izo 90/180 ozd 1kr lazura, nabava, transport i ugradnja	kom	556,28	589,03	571,73	560,03
342.36.92	Prozor izo 90/180 fiksno 1 polje lazura, nabava, transport i ugradnja	kom	399,56	413,86	399,18	397,28
342.37.32	Prozor izo 90/220 pzd 1kr lazura, nabava, transport i ugradnja	kom	628,66	660,97	638,49	641,96
342.37.92	Prozor izo 90/220 fiksno 1 polje lazura, nabava, transport i ugradnja	kom	445,57	456,38	445,61	448,69
342.38.32	Prozor izo 90/230 pzd 1kr lazura, nabava, transport i ugradnja	kom	612,83	676,65	624,13	655,46
342.38.92	Prozor izo 90/230 fiksno 1 polje lazura, nabava, transport i ugradnja	kom	460,07	471,27	460,56	462,87
342.39.32	Prozor izo 90/240 pzd 1kr lazura, nabava, transport i ugradnja	kom	675,83	692,20	687,65	675,14
342.41.52	Prozor izo 100/60 ozd 1kr lazura, nabava, transport i ugradnja	kom	383,12	397,68	383,62	383,02
342.41.92	Prozor izo 100/60 fiksno 1 polje lazura, nabava, transport i ugradnja	kom	334,01	344,58	337,51	331,62
342.42.92	Prozor izo 100/90 fiksno 1 polje lazura, nabava, transport i ugradnja	kom	295,62	311,17	302,84	298,64
342.44.52	Prozor izo 100/140 ozd 1kr lazura, nabava, transport i ugradnja	kom	554,22	569,92	552,75	550,39
342.44.92	Prozor izo 100/140 fiksno 1 polje lazura, nabava, transport i ugradnja	kom	379,76	386,42	385,75	372,37
342.46.52	Prozor izo 100/180 ozd 1kr lazura, nabava, transport i ugradnja	kom	600,31	622,78	616,26	607,10
342.46.92	Prozor izo 100/180 fiksno 1 polje lazura, nabava, transport i ugradnja	kom	423,27	445,59	432,08	419,73
342.47.32	Prozor izo 100/220 pzd 1kr lazura, nabava, transport i ugradnja	kom	680,55	693,37	675,25	678,81
342.47.92	Prozor izo 100/220 fiksno 1 polje lazura, nabava, transport i ugradnja	kom	465,16	483,75	476,79	462,13
342.48.32	Prozor izo 100/230 pzd 1kr lazura, nabava, transport i ugradnja	kom	698,51	707,03	695,10	689,24
342.48.92	Prozor izo 100/230 fiksno 1 polje lazura, nabava, transport i ugradnja	kom	484,41	496,32	484,75	485,90
342.49.32	Prozor izo 100/240 pzd 1kr lazura, nabava, transport i ugradnja	kom	713,35	722,98	720,23	711,01
342.51.52	Prozor izo 120/60 ozd 1kr lazura, nabava, transport i ugradnja	kom	449,26	457,53	444,92	446,48
342.51.92	Prozor izo 120/60 fiksno 1 polje lazura, nabava, transport i ugradnja	kom	286,98	297,85	288,26	284,82
342.52.92	Prozor izo 120/90 fiksno 1 polje lazura, nabava, transport i ugradnja	kom	329,40	346,62	339,24	332,01
342.54.52	Prozor izo 120/140 ozd 1kr lazura, nabava, transport i ugradnja	kom	506,97	575,94	492,95	500,11
342.54.92	Prozor izo 120/140 fiksno 1 polje lazura, nabava, transport i ugradnja	kom	404,16	420,00	409,52	409,80
342.56.52	Prozor izo 120/180 ozd 1kr lazura, nabava, transport i ugradnja	kom	666,73	691,72	673,75	672,22

ŠIFRA	VRSTA RADA	JED.MJ.	CIJENA, EUR			
			SPLIT	ZAGREB	OSIJEK	RIJEKA
342.56.92	Prozor izo 120/180 fiksno 1 polje lazura, nabava,transport i ugradnja	kom	474,82	488,11	481,27	467,07
342.57.32	Prozor izo 120/220 pzd 1kr lazura, nabava, transport i ugradnja	kom	831,50	852,09	834,04	839,27
342.57.35	Prozor izo 120/220 pzd 2kr lazura, nabava, transport i ugradnja	kom	852,66	891,57	875,69	850,99
342.57.92	Prozor izo 120/220 fiksno 1 polje lazura, nabava,transport i ugradnja	kom	505,76	521,69	511,60	501,03
342.58.32	Prozor izo 120/230 pzd 1kr lazura, nabava, transport i ugradnja	kom	869,71	896,60	874,89	855,91
342.58.35	Prozor izo 120/230 pzd 2kr lazura, nabava, transport i ugradnja	kom	895,59	920,07	899,72	881,04
342.58.92	Prozor izo 120/230 fiksno 1 polje lazura, nabava,transport i ugradnja	kom	528,29	542,29	539,03	532,32
342.59.35	Prozor izo 120/240 pzd 2kr lazura, nabava, transport i ugradnja	kom	928,94	933,79	939,28	908,33
342.61.92	Prozor izo 140/60 fiksno 1 polje lazura, nabava, transport i ugradnja	kom	313,38	327,92	324,87	317,66
342.62.92	Prozor izo 140/90 fiksno 1 polje lazura, nabava, transport i ugradnja	kom	367,05	380,84	381,27	376,37
342.64.52	Prozor izo 140/140 ozd 1kr lazura, nabava, transport i ugradnja	kom	578,08	637,34	572,14	659,93
342.64.62	Prozor izo 140/140 ozd 2kr lazura, nabava, transport i ugradnja	kom	720,71	751,43	743,98	722,35
342.64.92	Prozor izo 140/140 fiksno 1 polje lazura, nabava,transport i ugradnja	kom	453,67	479,33	464,65	451,11
342.66.92	Prozor izo 140/180 fiksno 1 polje lazura, nabava,transport i ugradnja	kom	477,83	492,43	475,01	466,22
342.67.35	Prozor izo 140/220 pzd 2kr lazura, nabava, transport i ugradnja	kom	908,37	939,97	906,06	917,01
342.67.92	Prozor izo 140/220 fiksno 1 polje lazura, nabava,transport i ugradnja	kom	560,22	576,29	565,29	565,14
342.68.35	Prozor izo 140/230 pzd 2kr lazura, nabava, transport i ugradnja	kom	936,23	957,45	953,38	925,74
342.68.92	Prozor izo 140/230 fiksno 1 polje lazura, nabava,transport i ugradnja	kom	577,82	599,42	600,00	589,37
342.71.92	Prozor izo 150/60 fiksno 1 polje lazura, nabava, transport i ugradnja	kom	336,81	347,86	337,84	338,57
342.72.92	Prozor izo 150/90 fiksno 1 polje lazura, nabava, transport i ugradnja	kom	395,58	408,94	407,76	393,04
342.74.92	Prozor izo 150/140 fiksno 1 polje lazura, nabava,transport i ugradnja	kom	471,74	490,31	486,87	476,59
342.76.92	Prozor izo 150/180 fiksno 1 polje lazura, nabava,transport i ugradnja	kom	545,30	558,44	559,51	543,04
342.91.92	Prozor izo 180/60 fiksno 1 polje lazura, nabava, transport i ugradnja	kom	382,81	397,44	383,90	375,42
342.92.92	Prozor izo 180/90 fiksno 1 polje lazura, nabava, transport i ugradnja	kom	443,15	455,71	450,06	446,95
342.94.92	Prozor izo 180/140 fiksno 1 polje lazura, nabava,transport i ugradnja	kom	536,72	556,14	544,27	527,36
342.96.92	Prozor izo 180/180 fiksno 1 polje lazura, nabava,transport i ugradnja	kom	567,22	587,48	580,07	566,72
342.97.35	Prozor izo 180/220 pzd 2kr lazura, nabava, transport i ugradnja	kom	1028,34	1070,85	1053,97	1038,88
345.00.47	Flos platnena roleta s pripadajućom kutijom, nabava, transport i ugradnja	m ²	141,99	141,99	141,99	141,99
345.11.74	Žaluzina drvena 60/60 1kr lazura, nabava, transport i ugradnja	kom	83,84	83,84	83,84	83,84
345.12.11	Eslingen mini pvc roleta 60/90, nabava, transporti ugradnja	kom	223,61	235,42	234,17	234,64
345.12.74	Žaluzina drvena 60/90 1kr lazura, nabava, transport i ugradnja	kom	98,60	98,60	98,60	98,60
345.14.11	Eslingen mini pvc roleta 60/140, nabava, transporti ugradnja	kom	231,12	238,28	237,81	245,69
345.14.74	Žaluzina drvena 60/140 1kr lazura, nabava, transport i ugradnja	kom	127,34	127,34	127,34	127,34
345.16.11	Eslingen mini pvc roleta 60/180, nabava, transporti ugradnja	kom	235,39	250,92	246,46	249,92
345.16.74	Žaluzina drvena 60/180 1kr lazura, nabava, transport i ugradnja	kom	153,01	153,01	153,01	153,01

ŠIFRA	VRSTA RADA	JED.MJ.	CIJENA, EUR			
			SPLIT	ZAGREB	OSIJEK	RIJEKA
345.17.11	Eslingen mini pvc roleta 60/220, nabava, transport i ugradnja	kom	244,74	252,99	251,76	254,67
345.17.74	Žaluzina drvena 60/220 1kr lazura, nabava, transport i ugradnja	kom	179,15	179,15	179,15	179,15
345.18.74	Žaluzina drvena 60/230 1kr lazura, nabava, transport i ugradnja	kom	213,91	213,91	213,91	213,91
345.24.11	Eslingen mini pvc roleta 80/140, nabava, transport i ugradnja	kom	267,89	280,29	277,44	275,79
345.24.74	Žaluzina drvena 80/140 1kr lazura, nabava, transport i ugradnja	kom	194,06	194,06	194,06	194,06
345.27.11	Eslingen mini pvc roleta 80/220, nabava, transport i ugradnja	kom	279,53	290,26	294,72	291,22
345.27.74	Žaluzina drvena 80/220 1kr lazura, nabava, transport i ugradnja	kom	224,01	224,01	224,01	224,01
345.31.74	Žaluzina drvena 90/60 1kr lazura, nabava, transport i ugradnja	kom	124,51	124,51	124,51	124,51
345.32.11	Eslingen mini pvc roleta 90/90, nabava, transport i ugradnja	kom	267,94	279,17	277,14	276,66
345.32.74	Žaluzina drvena 90/90 1kr lazura, nabava, transport i ugradnja	kom	152,28	152,28	152,28	152,28
345.34.11	Eslingen mini pvc roleta 90/140, nabava, transport i ugradnja	kom	290,07	326,22	286,21	251,99
345.34.74	Žaluzina drvena 90/140 1kr lazura, nabava, transport i ugradnja	kom	199,96	199,96	199,96	199,96
345.36.11	Eslingen mini pvc roleta 90/180, nabava, transport i ugradnja	kom	285,69	295,74	300,41	295,43
345.36.74	Žaluzina drvena 90/180 1kr lazura, nabava, transport i ugradnja	kom	240,78	240,78	240,78	240,78
345.37.11	Eslingen mini pvc roleta 90/220, nabava, transport i ugradnja	kom	291,49	307,12	310,86	309,52
345.37.74	Žaluzina drvena 90/220 1kr lazura, nabava, transport i ugradnja	kom	293,91	293,91	293,91	293,91
345.38.11	Eslingen mini pvc roleta 90/230, nabava, transport i ugradnja	kom	340,69	327,39	280,31	220,69
345.38.74	Žaluzina drvena 90/230 1kr lazura, nabava, transport i ugradnja	kom	331,06	331,06	331,06	331,06
345.39.11	Eslingen mini pvc roleta 90/240, nabava, transport i ugradnja	kom	299,89	311,22	311,97	316,06
345.39.74	Žaluzina drvena 90/240 1kr lazura, nabava, transport i ugradnja	kom	343,79	343,79	343,79	343,79
345.41.84	Žaluzina drvena 100/60 2kr lazura, nabava, transport i ugradnja	kom	155,90	155,90	155,90	155,90
345.44.11	Eslingen mini pvc roleta 100/140, nabava, transport i ugradnja	kom	290,40	304,49	299,79	304,40
345.44.84	Žaluzina drvena 100/140 2kr lazura, nabava, transport i ugradnja	kom	237,42	237,42	237,42	237,42
345.46.11	Eslingen mini pvc roleta 100/180, nabava, transport i ugradnja	kom	298,42	307,72	312,96	311,44
345.46.84	Žaluzina drvena 100/180 2kr lazura, nabava, transport i ugradnja	kom	282,82	282,82	282,82	282,82
345.47.11	Eslingen mini pvc roleta 100/220, nabava, transport i ugradnja	kom	306,13	327,16	318,56	319,53
345.47.84	Žaluzina drvena 100/220 2kr lazura, nabava, transport i ugradnja	kom	341,25	341,25	341,25	341,25
345.48.11	Eslingen mini pvc roleta 100/230, nabava, transport i ugradnja	kom	313,45	324,51	318,87	330,03
345.48.84	Žaluzina drvena 100/230 2kr lazura, nabava, transport i ugradnja	kom	344,69	344,69	344,69	344,69
345.49.11	Eslingen mini pvc roleta 100/240, nabava, transport i ugradnja	kom	314,29	330,18	326,13	333,00
345.49.84	Žaluzina drvena 100/240 2kr lazura, nabava, transport i ugradnja	kom	357,49	357,49	357,49	357,49
345.51.84	Žaluzina drvena 120/60 2kr lazura, nabava, transport i ugradnja	kom	164,20	164,20	164,20	164,20
345.54.11	Eslingen mini pvc roleta 120/140, nabava, transport i ugradnja	kom	324,84	353,48	308,97	271,51
345.54.84	Žaluzina drvena 120/140 2kr lazura, nabava, transport i ugradnja	kom	246,95	246,95	246,95	246,95
345.56.11	Eslingen mini pvc roleta 120/180, nabava, transport i ugradnja	kom	332,72	344,16	344,57	346,89

ŠIFRA	VRSTA RADA	JED.MJ.	CIJENA, EUR			
			SPLIT	ZAGREB	OSIJEK	RIJEKA
345.56.84	Žaluzina drvena 120/180 2kr lazura, nabava, transport i ugradnja	kom	304,55	304,55	304,55	304,55
345.57.11	Eslingen mini pvc roleta 120/220, nabava, transport i ugradnja	kom	334,14	350,53	355,27	359,01
345.57.84	Žaluzina drvena 120/220 2kr lazura, nabava, transport i ugradnja	kom	352,78	352,78	352,78	352,78
345.58.11	Eslingen mini pvc roleta 120/230, nabava, transport i ugradnja	kom	338,03	358,19	356,60	364,36
345.58.84	Žaluzina drvena 120/230 2kr lazura, nabava, transport i ugradnja	kom	364,37	364,37	364,37	364,37
345.59.11	Eslingen mini pvc roleta 120/240, nabava, transport i ugradnja	kom	347,43	365,06	355,82	362,35
345.59.84	Žaluzina drvena 120/240 2kr lazura, nabava, transport i ugradnja	kom	388,53	388,53	388,53	388,53
345.62.11	Eslingen mini pvc roleta 140/90, nabava, transport i ugradnja	kom	329,69	346,90	344,89	350,07
345.64.11	Eslingen mini pvc roleta 140/140, nabava, transport i ugradnja	kom	353,32	376,79	308,66	322,43
345.64.84	Žaluzina drvena 140/140 2kr lazura, nabava, transport i ugradnja	kom	260,32	260,32	260,32	260,32
345.66.11	Eslingen mini pvc roleta 140/180, nabava, transport i ugradnja	kom	351,70	378,33	376,69	377,52
345.66.84	Žaluzina drvena 140/180 2kr lazura, nabava, transport i ugradnja	kom	321,19	321,19	321,19	321,19
345.67.11	Eslingen mini pvc roleta 140/220, nabava, transport i ugradnja	kom	370,76	381,28	386,88	385,17
345.67.84	Žaluzina drvena 140/220 2kr lazura, nabava, transport i ugradnja	kom	377,15	377,15	377,15	377,15
345.68.11	Eslingen mini pvc roleta 140/230, nabava, transport i ugradnja	kom	369,67	383,76	383,07	388,98
345.68.84	Žaluzina drvena 140/230 2kr lazura, nabava, transport i ugradnja	kom	389,91	389,91	389,91	389,91
345.72.11	Eslingen mini pvc roleta 150/90, nabava, transport i ugradnja	kom	345,32	355,34	360,08	361,95
345.74.11	Eslingen mini pvc roleta 150/140, nabava, transport i ugradnja	kom	364,80	378,81	375,58	382,69
345.74.84	Žaluzina drvena 150/140 2kr lazura, nabava, transport i ugradnja	kom	277,05	277,05	277,05	277,05
345.76.11	Eslingen mini pvc roleta 150/180, nabava, transport i ugradnja	kom	370,17	389,96	391,35	392,57
345.76.84	Žaluzina drvena 150/180 2kr lazura, nabava, transport i ugradnja	kom	438,91	438,91	438,91	438,91
345.92.11	Eslingen mini pvc roleta 180/90, nabava, transport i ugradnja	kom	441,17	457,80	462,44	465,86
345.94.11	Eslingen mini pvc roleta 180/140, nabava, transport i ugradnja	kom	457,76	482,39	476,25	484,86
345.94.84	Žaluzina drvena 180/140 2kr lazura, nabava, transport i ugradnja	kom	403,81	403,81	403,81	403,81
345.96.11	Eslingen mini pvc roleta 180/180, nabava, transport i ugradnja	kom	478,00	489,33	487,95	499,06
345.96.84	Žaluzina drvena 180/180 2kr lazura, nabava, transport i ugradnja	kom	495,17	495,17	495,17	495,17
345.97.11	Eslingen mini pvc roleta 180/220, nabava, transport i ugradnja	kom	535,57	560,80	556,73	552,82
345.97.84	Žaluzina drvena 180/220 2kr lazura, nabava, transport i ugradnja	kom	602,23	602,23	602,23	602,23
348.13.22	Vrata unutarnja 81/198/15 puna krilo f. hrast zračnica nitro dovr. lazura okov "b"	kom	511,21	511,21	511,21	511,21
348.13.23	Vrata unutarnja 61/198/10 ostak. krilo f. hrast nitro dovr. lazura okov "b"	kom	441,90	441,90	441,90	441,90
348.13.26	Vrata unutarnja 81/198/15 puna krilo f. mahag. zračnica nitro dovr. lazura okov "b"	kom	485,86	485,86	485,86	485,86
348.13.52	Vrata unutarnja 81/198/15 ostak. krilo f. hrast zračnica nitro dovr. lazura okov "b"	kom	497,14	536,39	510,32	475,16
348.13.53	Vrata unutarnja 61/198/10 ostak. krilo f. mahag. nitro dovr. lazura okov "b"	kom	454,02	454,02	454,02	454,02
348.13.56	Vrata unutarnja 81/198/15 ostak. krilo f. mahag. zračnica nitro dovr. lazura okov "b"	kom	536,38	536,38	536,38	536,38
348.17.22	Vrata unutarnja 91/198/15 puna krilo f. hrast zračnica nitro dovr. lazura okov "b"	kom	477,95	519,48	471,55	512,85

ŠIFRA	VRSTA RADA	JED.MJ.	CIJENA, EUR			
			SPLIT	ZAGREB	OSIJEK	RIJEKA
348.17.23	Vrata unutarnja 61/198/10 puna krilo f. hrast nitro dovr. lazura okov "b"	kom	389,26	452,70	434,17	386,04
348.17.26	Vrata unutarnja 91/198/15 puna krilo f. mahag. zračnica nitro dovr. lazura okov "b"	kom	523,58	523,58	523,58	523,58
348.17.52	Vrata unutarnja 91/198/15 ostak. krilo f. hrast zračnica nitro dovr. lazura okov "b"	kom	473,03	525,17	485,43	513,80
348.17.53	Vrata unutarnja 61/198/10 puna krilo f. mahag. nitro dovr. lazura okov "b"	kom	396,72	453,60	432,41	380,96
348.17.56	Vrata unutarnja 91/198/15 ostak.krilo f.mahag. zračnica nitro dovr. lazura okov "b"	kom	533,26	533,26	533,26	533,26
348.23.23	Vrata unutarnja 71/198/10 ostak. krilo f. hrast nitro dovr. lazura okov "b"	kom	479,49	479,49	479,49	479,49
348.23.24	Vrata unutarnja 71/198/15 ostak. krilo f. hrast nitro dovr. lazura okov "b"	kom	534,38	534,38	534,38	534,38
348.23.53	Vrata unutarnja 71/198/10 ostak. krilo f. mahag. nitro dovr. lazura okov "b"	kom	488,55	488,55	488,55	488,55
348.23.54	Vrata unutarnja 71/198/15 ostak. krilo f. mahag. nitro dovr. lazura okov "b"	kom	527,53	527,53	527,53	527,53
348.27.23	Vrata unutarnja 71/198/10 puna krilo f. hrast nitro dovr. lazura okov "b"	kom	471,71	471,71	471,71	471,71
348.27.24	Vrata unutarnja 71/198/15 puna krilo f. hrast nitro dovr. lazura okov "b"	kom	451,63	451,63	451,63	451,63
348.27.53	Vrata unutarnja 71/198/10 puna krilo f. mahag. nitro dovr. lazura okov "b"	kom	469,49	497,46	494,97	459,64
348.27.54	Vrata unutarnja 71/198/15 puna krilo f. mahag. nitro dovr. lazura okov "b"	kom	499,03	557,03	541,61	476,57
348.33.22	Vrata unutarnja 91/260/15 puna krilo f. hrast zračnica nitro dovr. lazura okov "b"	kom	509,63	509,63	509,63	509,63
348.33.23	Vrata unutarnja 81/198/10 ostak. krilo f. hrast nitro dovr. lazura okov "b"	kom	530,92	530,92	530,92	530,92
348.33.52	Vrata unutarnja 91/260/15 puna krilo f. mahag.zračnica nitro dovr. lazura okov "b"	kom	485,48	485,48	485,48	485,48
348.33.53	Vrata unutarnja 81/198/10 ostak. krilo f. mahag. nitro dovr. lazura okov "b"	kom	496,21	496,21	496,21	496,21
348.37.22	Vrata unutarnja 91/260/15 ostak.krilo f.hrast zračnica nitro dovr. lazura okov "b"	kom	571,87	571,87	571,87	571,87
348.37.23	Vrata unutarnja 81/198/10 puna krilo f. hrast nitro dovr. lazura okov "b"	kom	506,43	506,43	506,43	506,43
348.37.52	Vrata unutarnja 91/260/15 ostak.krilo f.mahag. zračnica nitro dovr. lazura okov "b"	kom	529,04	529,04	529,04	529,04
348.37.53	Vrata unutarnja 81/198/10 puna krilo f. mahag. nitro dovr. lazura okov "b"	kom	452,17	452,17	452,17	452,17
348.43.22	Vrata unutarnja 61/198/15 ostak. krilo f. mahag. zračnica nitro dovr. lazura okov "b"	kom	443,14	479,53	449,46	399,46
348.43.23	Vrata unutarnja 91/198/10 ostak. krilo f. hrast nitro dovr. lazura okov "b"	kom	546,62	546,62	546,62	546,62
348.43.52	Vrata unutarnja 61/198/15 ostak. krilo f. hrast zračnica nitro dovr. lazura okov "b"	kom	474,86	474,86	474,86	474,86
348.43.53	Vrata unutarnja 91/198/10 ostak. krilo f. mahag. nitro dovr. lazura	kom	532,18	532,18	532,18	532,18
348.47.22	Vrata unutarnja 61/198/15 puna krilo f. mahag.zračnica nitro dovr. lazura okov "b"	kom	459,85	459,85	459,85	459,85
348.47.23	Vrata unutarnja 91/198/10 ostak. krilo f. hrast nitro dovr. lazura okov "b"	kom	544,54	544,54	544,54	544,54
348.47.52	Vrata unutarnja 61/198/15 puna krilo f. hrast zračnica nitro dovr. lazura okov "b"	kom	482,35	482,35	482,35	482,35
348.47.53	Vrata unutarnja 91/198/10 puna krilo f. mahag. nitro dovr. lazura okov "b"	kom	459,37	459,37	459,37	459,37
348.53.23	Vrata unutarnja 61/260/10 ostak. krilo f. hrast nitro dovr. jela lazura "b" desna	kom	548,72	548,72	548,72	548,72
348.53.27	Vrata unutarnja 61/260/10 puna krilo f. hrast zračnica nitro dovr. jela lazura "b"	kom	521,82	521,82	521,82	521,82
348.53.53	Vrata unutarnja 61/260/10 ostak. krilo f. mahag. nitro dovr. jela lazura	kom	498,43	498,43	498,43	498,43
348.53.57	Vrata unutarnja 61/260/10 puna krilo f. mahag. zračnica nitro dovr. jela lazura	kom	486,89	486,89	486,89	486,89
348.63.23	Vrata unutarnja 71/260/10 ostak. krilo f. hrast nitro dovr. jela lazura	kom	576,53	576,53	576,53	576,53
348.63.27	Vrata unutarnja 71/260/10 ostak. krilo f. hrast zračnica dovr. jela lazura	kom	570,33	570,33	570,33	570,33

ŠIFRA	VRSTA RADA	JED.MJ.	CIJENA, EUR			
			SPLIT	ZAGREB	OSIJEK	RIJEKA
348.63.53	Vrata unutarnja 71/260/10 ostak. krilo f. mahag. nitro dovr. jela lazura	kom	536,29	536,29	536,29	536,29
348.63.57	Vrata unutarnja 71/260/10 ostak. krilo f. mahag. zračnica nitro dovr. jela lazura	kom	548,51	548,51	548,51	548,51
348.73.23	Vrata unutarnja 81/260/10 ostak. krilo f. hrast nitro dovr. jela lazura	kom	581,37	581,37	581,37	581,37
348.73.27	Vrata unutarnja 81/260/10 ostak. krilo f. hrast zračnica dovr. jela lazura	kom	598,68	598,68	598,68	598,68
348.73.53	Vrata unutarnja 81/260/10 ostak. krilo f. mahag. nitro dovr. jela lazura	kom	548,29	548,29	548,29	548,29
348.73.57	Vrata unutarnja 81/260/10 ostak. krilo f. mahag. zračnica nitro dovr. jela lazura	kom	593,00	593,00	593,00	593,00
349.00.01	Izr. i mont. rukohvata od hrastovine 80/50 mm lakiran bezbojnim lakom	m	38,30	38,30	38,30	38,30
349.00.02	Izr. plastičnih rukohvata od juvidur cijevi fi 50/60	m	11,97	11,97	11,97	11,97
349.00.03	Dobava i mont. vrata plast. harmonika goranproduktsa okovom te hrast. dovrat. 22/55 mm	m ²	188,36	188,36	188,36	188,36

35 Bravarski radovi

351.00.72	Izr. i mont. jednostr. otkl. prozora 50/50 cm, saškarama ostak. rav. stak. 4 mm	kom	280,24	278,01	272,42	277,63
351.00.82	Izr. i mont. jednostr. otkl. prozora 50/50 cm, saventusom ostak. rav. stak. 4 mm	kom	337,39	339,19	330,37	336,15
351.10.72	Izr. i mont. jednostr. otkl. prozora 60/50 cm, saškarama, ostak. 4 mm	kom	304,62	312,25	302,42	303,76
351.10.82	Izr. i mont. jednostr. otkl. prozora 60/50 cm, ostak. rav. stak. 4 mm	kom	369,82	371,39	359,18	357,52
351.11.72	Izr. i mont. jednostr. otkl. prozora 60/60 cm, saškarama, ostak. rav. stak. 4 mm	kom	363,74	367,24	357,27	354,38
351.11.82	Izr. i mont. jednostr. otkl. prozora 60/60 cm, saventusom, ostak. rav. stak. 4 mm	kom	405,77	408,79	401,24	409,45
351.12.72	Izr. i mont. jednostr. otkl. prozora 60/90 cm, saškarama, ostak. rav. stak. 4 mm	kom	432,64	438,07	426,65	434,69
351.12.82	Izr. i mont. jednostr. otkl. prozora 60/90 cm, saventusom, ostak. rav. stak. 4 mm	kom	482,33	489,74	478,51	477,71
351.30.72	Izr. i mont. jednostr. otkl. prozora 80/50 cm, saškarama, ostak. rav. stak. 4 mm	kom	361,47	368,76	362,74	360,05
351.30.82	Izr. i mont. jednostr. otkl. prozora 80/50 cm, saventusom, ostak. rav. stak. 4 mm	kom	406,24	411,04	404,94	404,97
351.31.72	Izr. i mont. jednostr. otkl. prozora 80/60 cm, saškarama, ostak. rav. stak. 4 mm	kom	417,62	426,45	423,02	423,05
351.31.82	Izr. i mont. jednostr. otkl. prozora 80/60 cm, saventusom, ostak. rav. stak. 4 mm	kom	474,38	492,13	471,25	469,75
351.32.72	Izr. i mont. jednostr. otkl. prozora 80/90 cm, saškarama, ostak. rav. stak. 4 mm	kom	495,84	508,07	483,49	487,85
351.32.82	Izr. i mont. jednostr. otkl. prozora 80/90 cm, saventusom, ostak. rav. stak. 4 mm	kom	546,64	547,94	542,13	536,10
351.50.72	Izr. i mont. jednostr. otkl. prozora 100/50 cm, saškarama, ostak. rav. stak. 4 mm	kom	438,68	436,65	426,09	434,07
351.50.82	Izr. i mont. jednostr. otkl. prozora 100/50 cm, saventusom, ostak. rav. stak. 4 mm	kom	480,94	490,28	477,54	482,32
351.51.72	Izr. i mont. jednostr. otkl. prozora 100/60 cm, saškarama, ostak. rav. stak. 4 mm	kom	497,79	502,79	483,29	490,44
351.51.82	Izr. i mont. jednostr. otkl. prozora 100/60 cm, saventusom, ostak. rav. stak. 4 mm	kom	531,91	547,96	542,03	535,10

ŠIFRA	VRSTA RADA	JED.MJ.	CIJENA, EUR			
			SPLIT	ZAGREB	OSIJEK	RIJEKA
351.52.72	lzd. i mont. jednostr. otkl. prozora 100/90 cm, saškarama, ostak. rav. stak. 4 mm	kom	573,40	587,21	568,16	571,67
351.52.82	lzd. i mont. jednostr. otkl. prozora 100/90 cm, saventusom, ostak. rav. stak. 4 mm	kom	624,54	630,83	618,84	623,92
351.82.72	lzd. i mont. jednostr. otkl. prozora 150/90 cm, saškarama, ostak. rav. stak. 4 mm	kom	714,97	742,50	700,64	708,77
351.82.82	lzd. i mont. jednostr. otkl. prozora 150/90 cm, saventusom, ostak. rav. stak. 4mm	kom	780,98	787,58	763,21	782,51
353.00.72	lzd. i mont. jednostr. otkl. prozora 50/50 cm, saškarama, ostak. izo stak. 4+12+4 mm	kom	288,99	294,18	284,65	288,28
353.00.82	lzd. i mont. jednostr. otkl. prozora 50/50 cm, saventusom, ostak. izo stak. 4+12+4 mm	kom	332,56	338,10	331,24	329,22
353.10.72	lzd. i mont. jednostr. otkl. prozora 60/50 cm, saškarama, ostak. izo stak. 4+12+4 mm	kom	317,98	324,53	320,29	321,54
353.10.82	lzd. i mont. jednostr. otkl. prozora 60/50 cm, saventusom, ostak. izo stak. 4+12+4 mm	kom	361,03	367,63	361,01	363,98
353.11.72	lzd. i mont. jednostr. otkl. prozora 60/60 cm, saškarama, ostak. izo stak. 4+12+4 mm	kom	371,86	380,82	371,00	364,79
353.11.82	lzd. i mont. jednostr. otkl. prozora 60/60 cm, saventusom, ostak. izo stak. 4+12+4 mm	kom	419,12	425,76	408,52	411,54
353.12.72	lzd. i mont. jednostr. otkl. prozora 60/90 cm, saškarama, ostak. izo stak. 4+12+4 mm	kom	436,60	438,48	424,72	437,15
353.12.82	lzd. i mont. jednostr. otkl. prozora 60/90 cm, saventusom, ostak. izo stak. 4+12+4 mm	kom	476,27	496,46	472,38	474,68
353.18.92	lzd. i mont. jednostr. fiks. prozora 60/220 cm, ostak. izo stak. izo stak. 4+12+4 mm	kom	490,86	504,75	475,35	484,65
353.30.72	lzd. i mont. jednostr. otkl. prozora 80/50 cm, saškarama, ostak. izo stak. 4+12+4 mm	kom	372,24	376,32	368,55	372,37
353.30.82	lzd. i mont. jednostr. otkl. prozora 80/50 cm, saventusom, ostak. izo stak. 4+12+4 mm	kom	415,14	429,97	409,01	418,01
353.31.72	lzd. i mont. jednostr. otkl. prozora 80/60 cm, saškarama, ostak. izo stak. 4+12+4 mm	kom	431,84	434,83	424,77	423,89
353.31.82	lzd. i mont. jednostr. otkl. prozora 80/60 cm, saventusom, ostak. izo stak. 4+12+4 mm	kom	470,54	487,66	469,67	469,17
353.32.72	lzd. i mont. jednostr. otkl. prozora 80/90 cm, saškarama, ostak. izo stak. 4+12+4 mm	kom	493,66	499,85	484,15	495,59
353.32.82	lzd. i mont. jednostr. otkl. prozora 80/90 cm, saventusom, ostak. izo stak. 4+12+4 mm	kom	545,87	550,62	527,43	536,19
353.38.92	lzd. i mont. jednostr. fiks. prozora 80/220 cm, ostak. izo stak. izo stak. 4+12+4 mm	kom	573,10	585,32	563,18	580,30
353.40.72	lzd. i mont. jednostr. otkl. prozora 90/50 cm, saškarama, ostak. izo stak. 4+12+4 mm	kom	398,35	409,74	395,78	401,45
353.40.82	lzd. i mont. jednostr. otkl. prozora 90/50 cm, saventusom, ostak. izo stak. 4+12+4 mm	kom	447,35	454,80	437,17	441,29
353.41.72	lzd. i mont. jednostr. otkl. prozora 90/60 cm, saškarama, ostak. izo stak. 4+12+4 mm	kom	460,49	481,95	469,00	470,10
353.41.82	lzd. i mont. jednostr. otkl. prozora 90/60 cm, saventusom, ostak. izo stak. 4+12+4 mm	kom	513,31	525,93	503,81	510,90
353.42.72	lzd. i mont. jednostr. otkl. prozora 90/90 cm, saškarama, ostak. izo stak. 4+12+4 mm	kom	562,54	567,28	557,83	561,29
353.42.82	lzd. i mont. jednostr. otkl. prozora 90/90 cm, saventusom, ostak. izo stak. 4+12+4 mm	kom	606,10	615,20	595,64	601,67
353.48.92	lzd. i mont. jednostr. fiks. prozora 90/220 cm, ostak. izo stak. 4+12+4 mm	kom	590,53	601,69	582,50	597,59
353.50.72	lzd. i mont. jednostr. otkl. profila 100/50 cm, saškarama, ostak. izo stak. 4+12+4 mm	kom	444,64	449,17	438,06	443,59
353.50.82	lzd. i mont. jednostr. otkl. prozora 100/50 cm, saventusom, ostak. izo stak. 4+12+4 mm	kom	489,49	493,00	482,82	493,70
353.51.72	lzd. i mont. jednostr. otkl. prozora 100/60 cm, saškarama, ostak. izo stak. 4+12+4 mm	kom	507,43	516,41	496,94	506,98
353.51.82	lzd. i mont. jednostr. otkl. prozora 100/60 cm, saventusom, ostak. izo stak. 4+12+4 mm	kom	546,65	567,89	537,63	549,30
353.52.72	lzd. i mont. jednostr. otkl. prozora 100/90 cm, saškarama, ostak. izo stak. 4+12+4 mm	kom	587,66	601,18	592,93	594,62
353.52.82	lzd. i mont. jednostr. otkl. prozora 100/90 cm, saventusom, ostak. izo stak. 4+12+4 mm	kom	633,20	662,45	640,31	646,64
353.58.92	lzd. i mont. jednostr. fiks. prozora 100/220 cm, ostak. izo stak. 4+12+4 mm	kom	650,16	667,75	639,13	664,91
353.62.72	lzd. i mont. jednostr. otkl. prozora 120/90 cm, saškarama, ostak. izo stak. 4+12+4 mm	kom	684,47	687,23	666,77	675,38

ŠIFRA	VRSTA RADA	JED.MJ.	CIJENA, EUR			
			SPLIT	ZAGREB	OSIJEK	RIJEKA
353.62.82	lzd. i mont. jednostr. otkl. prozora 120/90 cm, saventusom, ostak. izo stak. 4+12+4 mm	kom	717,62	744,15	720,06	733,80
353.72.72	lzd. i mont. jednostr. otkl. prozora 140/90 sa škarama, ostak. izo stak. 4+12+4 mm	kom	730,73	757,48	721,29	730,98
353.72.82	lzd. i mont. jednostr. otkl. prozora 140/90 cm, saventusom, ostak. izo stak. 4+12+4 mm	kom	793,61	817,52	776,82	786,31
353.82.72	lzd. i mont. jednostr. otkl. prozora 150/90 cm, saškarama, ostak. izo stak. 4+12+4 mm	kom	770,99	788,17	753,77	772,13
353.82.82	lzd. i mont. jednostr. otkl. prozora 150/90 cm, saventusom, ostak. izo stak. 4+12+4 mm	kom	841,35	840,64	819,35	842,46
354.11.44	lzd. i mont. vanjske stijene 120/180 cm, ostak. stak. 5.5+12+5. 5 mm	kom	672,96	702,70	656,01	678,03
354.13.44	lzd. i mont. vanjske stijene 120/220 cm, ostak. izo stak. 5.5+1 2+5.5 mm	kom	809,96	836,41	803,09	801,36
354.14.44	lzd. i mont. vanjske stijene 120/220 cm, ostak. izo stak. 5.5+1 2+5.5 mm	kom	809,10	832,07	792,42	809,37
354.16.44	lzd. i mont. vanjske stijene 120/270 cm, ostak. izo stak. 5.5+1 2+5.5 mm	kom	899,64	938,30	891,25	915,39
354.21.44	lzd. i mont. vanjske stijene 150/180 cm, ostak. izo stak. 5.5+1 2+5.5 mm	kom	843,77	871,65	811,78	841,04
354.23.44	lzd. i mont. vanjske stijene 150/220 cm, ostak. izo stak. 5.5+1 2+5.5 mm	kom	1118,19	1142,30	1094,04	1118,13
354.24.44	lzd. i mont. vanjske stijene 150/240 cm, ostak. izo stak. 5.5+1 2+5.5 mm	kom	1006,25	1045,41	998,51	1009,37
354.26.44	lzd. i mont. vanjske stijene 150/270 cm, ostak. izo stak. 5.5+1 2+5.5 mm	kom	1116,41	1115,73	1066,82	1097,71
354.31.44	lzd. i mont. vanjske stijene 180/180 cm, ostak. izo stak. 5.5+1 2+5.5 mm	kom	927,10	945,43	904,95	937,67
354.33.44	lzd. i mont. vanjske stijene 180/220 cm, ostak. izo stak. 5.5+1 2+5.5 mm	kom	1226,57	1247,51	1173,71	1208,65
354.34.44	lzd. i mont. vanjske stijene 180/240 cm, ostak. izo stak. 5.5+1 2+5.5 mm	kom	1186,61	1218,17	1169,36	1173,67
354.36.44	lzd. i mont. vanjske stijene 180/270 cm, ostak. izo stak. 5.5+1 2+5.5 mm	kom	1316,47	1336,32	1279,77	1291,67
354.41.44	lzd. i mont. vanjske stijene 200/180 cm, ostak. izo stak. 5.5+1 2+5.5 mm	kom	1108,59	1122,57	1077,52	1108,01
354.43.44	lzd. i mont. vanjske stijene 200/220 cm, ostak. izo stak. 5.5+1 2+5.5 mm	kom	1282,34	1316,02	1254,60	1276,55
354.44.44	lzd. i mont. vanjske stijene 200/240 cm, ostak. izo stak. 5.5+1 2+5.5 mm	kom	1311,75	1339,22	1244,39	1289,86
354.46.44	lzd. i mont. vanjske stijene 200/270 cm, ostak. izo stak. 5.5+1 2+5.5 mm	kom	1497,28	1532,92	1457,51	1467,19
354.48.44	lzd. i mont. vanjske stijene sa ispunom porofen ploča, obostrani m limom	m ²	334,09	338,06	328,72	333,07
355.06.41	lzd. i mont. jednokr. zaokre. vrata 100/220 cm, l/d ostak. izo stak. 4+12+4 mm	kom	1065,65	1109,08	1076,69	1072,46
355.06.61	lzd. i mont. jednokr. zaokre. vrata 100/220 cm, l/d sa obostranim limom	kom	1064,95	1077,32	1053,00	1070,32
355.16.41	lzd. i mont. jednokr. zaokre. vrata 120/220 cm, l/d ostak. izo stak. 4+12+4 mm	kom	1203,77	1245,31	1209,64	1222,26
355.16.61	lzd. i mont. jednokr. zaokre. vrata 120/220 cm, l/d sa obostranim limom	kom	1249,37	1269,64	1232,52	1255,05
355.46.43	lzd. i mont. dvokril. zaokre. vrata (100+50)/220 cm, l/d, ostak. izo stak. 4+12+4mm	kom	1685,91	1703,84	1644,35	1671,34
355.46.63	lzd. i mont. dvokril. zaokre. vrata (100+50)/220 cm, l/d, sa obostranim limom	kom	1654,35	1690,77	1622,65	1641,54
355.56.43	lzd. i mont. dvokril. zaokre. vrata (100+60)/220 cm, l/d, ostak. izo stak. 4+12+4 mm	kom	1759,88	1786,38	1765,31	1779,99
355.56.63	lzd. i mont. dvokril. zaokre. vrata (100+60)/220 cm, l/d, sa obostranim limom	kom	1737,42	1763,78	1720,82	1732,17
355.86.43	lzd. i mont. dvokril. zaokre. vrata (90+90)/220 cm, l/d, izo stak. 4+12+4 mm	kom	1859,67	1882,33	1787,25	1818,40
355.86.63	lzd. i mont. dvokril. zaokre. vrata (90+90)/220 cm, l/d, sa obostranim limom	kom	1927,29	1956,45	1899,69	1917,54
355.96.43	lzd. i mont. dvokril. zaokre. vrata (100+100)/220cm, l/d, ostak. izo stak. 4+12+4mm	kom	2007,10	2051,37	1931,90	1992,72
355.96.63	lzd. i mont. dvokril. zaokre. vrata (100+100)/220cm, l/d, sa obostranim limom	kom	2054,52	2108,01	1999,80	2040,35
356.00.26	lzd. i mont. fiksnih prozorskih sjenila od čel. profiliranih letvica	m ²	512,27	524,21	512,94	509,86

ŠIFRA	VRSTA RADA	JED.MJ.	CIJENA, EUR			
			SPLIT	ZAGREB	OSIJEK	RIJEKA
357.31.12	Izr. i mont. gar. vrata 240/210 cm, jednokrnlina, podizna sa jednostr. limom	kom	2150,45	2129,26	2098,26	2131,77
357.31.33	Izr. i mont. gar. vrata 240/210 cm, jednokrnlina, podizna sa jednostr. drv. oblogom	kom	2695,92	2710,87	2665,30	2660,04
357.32.12	Izr. i mont. gar. vrata 240/220 cm, jednokrnlina, podizna sa jednostr. limom	kom	2225,45	2283,69	2180,51	2217,24
357.32.33	Izr. i mont. gar. vrata 240/220 cm, jednokrnlina, podizna sa jednostr. drv. oblogom	kom	2892,53	2949,43	2842,99	2924,00
357.41.12	Izr. i mont. gar. vrata 270/210 cm, jednokrnlina, podizna sa jednostr. limom	kom	2382,63	2342,78	2329,53	2326,45
357.41.33	Izr. i mont. gar. vrata 270/210 cm, jednokrnlina, podizna sa jednostr. drv. oblogom	kom	2971,39	2981,98	2964,47	3016,67
357.42.12	Izr. i mont. gar. vrata 270/220 cm, jednokrnlina, podizna sa jednostr. limom	kom	2433,04	2494,88	2374,65	2458,25
357.42.33	Izr. i mont. gar. vrata 270/220 cm, jednokrnlina, podizna sa jednostr. drv. oblogom	kom	3142,22	3238,97	3132,38	3217,88
358.11.21	Izr. i mont. ograde, cijev vis. 60 cm, ispuna, arm. mreža 100/100 mm, olič. bez rukohv.	m	210,68	210,59	203,21	206,80
358.14.21	Izr. i mont. ograde, cijev vis. 60 cm, ispuna, arm. staklo 6mm, olič. bez rukohv.	m	238,20	241,67	235,40	237,84
358.15.21	Izr. i mont. ograde, cijev vis. 60 cm, ispuna, kalij. staklo 6 mm, olič. bez rukohv.	m	237,09	235,42	231,46	232,44
358.17.21	Izr. i mont. ograde, cijev vis. 60 cm, ispuna, šprjaka istog presj. olič. bez rukohv.	m	288,79	291,61	284,15	285,56
358.31.21	Izr. i mont. ograde, cijev vis. 90 cm, ispuna, arm. mreža 100/100 mm, olič. bez rukohv.	m	277,90	278,00	266,79	279,55
358.31.22	Izr. i mont. ograde, cijev vis. 90 cm, ispuna, arm. mreža 100/100 mm, olič. hrast. rukohv.	m	312,42	316,28	307,47	318,44
358.34.21	Izr. i mont. ograde, cijev vis. 90 cm, ispuna, arm. staklo 6 mm, olič. bez rukohv.	m	301,69	302,80	296,20	300,91
358.34.22	Izr. i mont. ograde, cijev vis. 90 cm, ispuna, arm. staklo 6 mm, olič. hrast. rukohv.	m	338,42	338,10	329,18	337,67
358.35.21	Izr. i mont. ograde, cijev vis. 90 cm, ispuna, kalij. staklo 6 mm, olič. bez rukohv.	m	291,80	303,60	287,93	296,60
358.35.22	Izr. i mont. ograde, cijev vis. 90 cm, ispuna, kalij. staklo 6 mm, olič. hrast. rukohv.	m	335,98	340,45	331,69	335,21
358.37.21	Izr. i mont. ograde, cijev vis. 90 cm, ispuna, šprjaka istog presj. olič. bez rukohv.	m	376,37	385,78	363,84	364,76
358.37.22	Izr. i mont. ograde, cijev vis. 90 cm, ispuna, šprjaka istog presj. olič. hrast. rukohv.	m'	412,06	414,03	403,48	406,36
358.51.21	Izr. i mont. ograde, cijev vis. 120 cm, ispuna, arm. mreže 100/100 mm, olič. bez rukohv.	m'	332,92	330,99	320,49	327,06
358.54.21	Izr. i mont. ograde, cijev vis. 120 cm, ispuna, arm. staklo 6 mm, olič. bez rukohv.	m'	382,33	385,34	379,74	380,19
358.55.21	Izr. i mont. ograde, cijev vis. 120 cm, ispuna, kalij. staklo 6 mm, olič. bez rukohv.	m'	376,68	387,62	367,58	372,18
358.57.21	Izr. i mont. ograde, cijev vis. 120 cm, ispuna, šprjaka istog presj. olič. bez rukohv.	m'	457,74	454,88	441,02	443,86
358.60.01	Izr. transp. i mont. konstr. od čel. limova (pajernosač) sa miniziranjem	kg	11,74	11,74	11,74	11,74
358.60.02	Izr. transp. i mont. jednostavnih čel. konstr. odtoplovalj. čel. u. l, i prof. minizirani	kg	11,05	11,13	11,04	11,17
358.60.03	Izr. transp. i mont. rešetkastih čel. konstr. od toplovalj. čel. u. l, i prof. minizirani	kg	13,41	13,45	13,29	13,14
358.60.04	Izr. transp. i mont. rešetkaste čel. konstr. od bešavnih cijevi minizirane	kg	17,84	18,12	18,02	18,22
359.00.01	Izr. i mont. praga od mesinga 30/30/4 mm sa sidrima	m1	63,05	63,05	63,05	63,05

36 Staklarski radovi

361.21.21	Jednostruko ustaklj. ravavvučenim staklom d=3 mm "a" kvalitete, drveni okvir	m ²	22,84	22,84	22,84	22,84
361.21.32	Jednostruko ustaklj. ravnim vučenim staklom d=3 mm "a" kvalitete, metal. okvir	m ²	38,78	38,78	38,78	38,78
361.31.21	Jednostruko ustaklj. ravnim vučenim staklom d=4 mm "a" kvalitete, drveni okvir	m ²	80,26	80,26	80,26	80,26

ŠIFRA	VRSTA RADA	JED.MJ.	CIJENA, EUR			
			SPLIT	ZAGREB	OSIJEK	RIJEKA
361.31.32	Jednostruko ustaklj. ravnim vučenim staklom d=4 mm"a" kvalitete, metal. okvir	m ²	85,32	85,32	85,32	85,32
361.41.21	Jednostruko ustaklj. ravnim vučenim staklom d=5.5mm "a" kvalitete, drveni okvir	m ²	86,05	86,05	86,05	86,05
361.41.32	Jednostruko ustaklj. ravnim vučenim staklom d=5.5mm "a" kvalitete, metal. okvir	m ²	94,50	94,50	94,50	94,50
361.51.21	Jednostruko ustaklj. ravnim vučenim staklom d=8 mm"a" kvalitete, drveni okvir	m ²	55,91	55,91	55,91	55,91
361.51.32	Jednostruko ustaklj. ravnim vučenim staklom d=8 mm"a" kvalitete, metal. okvir	m ²	57,10	57,10	57,10	57,10
361.61.21	Jednostruko ustaklj. ravnim vučenim staklom d=10 mm "a" kvalitete, drveni okvir	m ²	72,07	72,07	72,07	72,07
361.61.32	Jednostruko ustaklj. ravnim vučenim staklom d=10 mm "a" kvalitete, čel. okvir	m ²	50,35	50,35	50,35	50,35
361.61.33	Jednostruko ustaklj. ravnim livenim staklom d=4/5mm "a" kvalitete, drveni okvir	m ²	24,49	24,49	24,49	24,49
362.23.32	Jednostruko ustaklj. ravnim livenim staklom d=4/5mm, metal.okvir	m ²	35,80	35,80	35,80	35,80
362.32.21	Jednostruko ustaklj. ravnim livenim staklom d=5/6mm, drveni okvir	m ²	54,57	54,57	54,57	54,57
363.11.12	Ustakljenje profilnim staklom jednostr. bezbojno staklo šir.22 cm drveni okvir	m ²	43,50	43,50	43,50	43,50
363.11.32	Ustakljenje profilnim staklom jednostr. bezbojno staklo šir. 32 cm drveni okvir	m ²	52,48	52,48	52,48	52,48
363.21.12	Ustakljenje profilnim staklom dvostr. bezbojno staklo šir. 22 cm drveni okvir	m ²	94,32	94,32	94,32	94,32
363.22.11	Ustakljenje profilnim staklom dvostr. bezbojno staklo šir. 22cm metalni okvir	m ²	126,21	126,21	126,21	126,21
363.23.12	Ustakljenje profilnim staklom dvostr. bezbojno staklo šir. 32 cm drveni okvir	m ²	95,17	95,17	95,17	95,17
364.13.11	Ustakljenje izolir. staklom dvostr., d=4 mm međuraz. 12 mm drven i okvir	m ²	81,65	84,86	79,33	82,99
364.13.21	Ustakljenje izolir. staklom dvostr., d=4 mm međuraz. 12 mm vanjsko arm. staklo	m ²	93,20	97,02	92,68	93,86
364.13.51	Ustakljenje izolir. staklom dvostr.d=4 mm međuraz.12 mm, drv. okvir	m ²	99,86	105,72	100,34	102,09
364.17.11	Ustakljenje izolir. staklom dvostr. d=5.5 mm, međuraz. 12 mm drv. okvir	m ²	91,08	93,42	90,29	91,09
364.17.21	Ustakljenje izolir. staklom dvostr. d=5.5 mm vanjsko staklo d=6/7 mm, međuraz. 12 mm	m ²	100,29	102,29	97,91	98,79
364.17.51	Ustakljenje izolir. staklom dvostr. d=5.5 mm međuraz. 12 mm drv. okvir, matirano staklo	m ²	108,89	112,62	108,10	106,64
365.11.22	Ustakljenje stakl. prizmama, staklo d=8 cm dim. 19x19/8 cm	m ²	173,54	175,77	175,90	173,59
366.11.12	Ustakljenje armiranim staklom d=6/7 mm ravne glatke površinedrveni okvir	m ²	53,51	53,51	53,51	53,51
366.11.23	Ustakljenje arm. stak. d=6/7 mm, ravna glat. povrs. drv. okvir	m ²	53,94	53,94	53,94	53,94
366.12.12	Ustakljenje arm. stak. d=6/7 mm s ugravir. šarom,drv. okvir	m ²	61,03	61,03	61,03	61,03

37 Podne podloge

371.01.02	Betonska podloga d=5 cm	m ²	8,27	8,27	8,27	8,27
371.03.02	Betonska podloga d=7 cm	m ²	11,52	11,52	11,52	11,52
371.11.03	Betonska podloga d=5 cm armirana	m ²	11,37	11,37	11,37	11,37
371.13.03	Betonska podloga d=7 cm armirana	m ²	14,81	14,81	14,81	14,81
372.01.02	Cementni estrih d=3.5 cm	m ²	16,86	17,00	17,14	17,38
372.01.04	Cementni estrih d=4.5 cm	m ²	21,70	22,39	22,06	22,21
372.04.02	Cem. estrih s razdvajajućim slojem d=3.5 cm	m ²	23,60	24,33	24,12	23,85

ŠIFRA	VRSTA RADA	JED.MJ.	CIJENA, EUR			
			SPLIT	ZAGREB	OSIJEK	RIJEKA
372.04.04	Cem. estrih s razdvajajućim slojem d=4.5 cm	m ²	29,09	29,20	29,19	29,11
372.07.02	Plivajući cem. estrih s razdvajajućim slojem i trakama uz zidove d=3.5 cm	m ²	24,55	25,35	24,93	24,85
372.07.04	Plivajući cem. estrih s razdvajajućim slojem i trakama uz zidove d=4.5 cm	m ²	29,58	29,65	29,98	30,21
372.11.02	Florbit podloga sa razdvajajućim slojem d=3.5 cm	m ²	29,84	29,84	29,84	29,84
372.11.04	Florbit podloga sa razdvajajućim slojem d=4.5 cm	m ²	36,35	36,35	36,35	36,35
372.12.02	Florbit podloga sa razdvajajućim slojem te trakom uz zid d=3.5 cm	m ²	32,33	32,33	32,33	32,33
372.12.04	Florbit podloga sa razdvajajućim slojem te trakom uz zid d=4.5 cm	m ²	38,47	38,47	38,47	38,47
372.25.02	Drveni estrih-termoporit sa razdvajajućim slojem te trakom uz zid. d=3.5 cm	m ²	45,82	45,82	45,82	45,82
373.01.03	Nasuta podloga od drobljenog pluta d=3 cm	m ²	8,24	8,24	8,24	8,24
373.31.03	Nasuta podloga iz bitumeniziranih vlakana d=3 cm	m ²	11,57	11,57	11,57	11,57
374.51.01	Plivajuća podna podloga iz okipor ploča d=3 cm i cem. estriha d=3.5 cm	m ²	25,49	25,92	25,51	26,28
374.51.02	Plivajuća podna podloga iz okipor ploča d=2 cm i cem. estriha d=4.5 cm	m ²	29,71	30,15	29,43	30,18
374.51.11	Plivajuća podna podloga iz okipor ploča d=1 cm i cem. estriha d=3.5 cm	m ²	22,98	22,79	23,14	23,13
374.51.12	Plivajuća podna podloga iz okipor ploča d=1 cm i cem. estriha d=4.5 cm	m ²	27,36	28,09	28,03	28,43
374.61.04	Plivajuća podna podloga iz foča ploča d=20 mm, bit. vlakana d=2.5cm	m ²	19,06	19,06	19,06	19,06
374.61.12	Plivajuća podna podloga iz foča ploča d=15 mm, bit. vlakana d=3.5cm	m ²	20,79	20,79	20,79	20,79
374.61.13	Plivajuća podna podloga iz foča ploča d=18 mm, bit. vlakana d=3.5cm	m ²	20,83	20,83	20,83	20,83

4. ZAVRŠNI RADOVI

41 Teracerski radovi

411.01.01	Teraco pod d=2-3 cm	m ²	56,08	61,70	60,97	66,42
411.01.04	Teraco pod u boji d=2-3 cm	m ²	64,75	64,00	64,64	63,67
411.11.01	Pod iz pranog kulira d=2-3 cm	m ²	48,33	53,51	53,03	59,28
411.11.04	Pod prani kulir u boji d=2-3 cm	m ²	53,73	54,75	54,58	53,62
411.22.01	Venecijaner pod s lomljenim mramorom d=5 cm	m ²	109,50	113,75	110,12	111,10
411.51.01	Pod iz teraco ploča 20x20 cm	m ²	54,04	53,74	53,51	53,72
411.51.11	Pod iz teraco ploča 30x30 cm	m ²	45,46	46,24	45,57	46,56
411.51.21	Pod iz teraco ploča 50x50 cm	m ²	44,11	44,01	44,20	44,38
411.71.01	Dilatazione mesingane trake	m	8,83	8,83	8,83	8,83
412.01.01	Teraco obloga zida d=2-3 cm	m ²	158,58	162,90	160,86	163,00
412.01.04	Teraco obloga zida u boji d=2-3 cm	m ²	164,93	167,21	162,23	163,71
412.11.01	Teraco obloga stupova d=2-3 cm	m ²	169,85	173,83	172,36	177,52

ŠIFRA	VRSTA RADA	JED.MJ.	CIJENA, EUR			
			SPLIT	ZAGREB	OSIJEK	RIJEKA
412.11.04	Teraco obloga stupova u boji d=2-3 cm	m ²	175,87	177,63	176,19	173,57
412.13.04	Obloga stupova, prani kulir u boji d=2-3 cm	m ²	94,20	92,67	93,12	92,85
412.21.01	Obloga zida, prani kulir d=2-3 cm	m ²	80,13	85,28	85,04	91,04
412.21.04	Obloga zida, prani kulir u boji d=2-3 cm	m ²	85,67	87,80	86,76	86,89
412.31.01	Obloga stupa, prani kulir d=2-3 cm	m ²	88,48	93,22	91,35	97,46
413.01.01	Teraco sokl vis.=15 cm	m	29,22	30,16	29,65	30,95
413.11.01	Sokl prani kulir visine 15 cm	m	31,81	33,11	32,59	34,30
413.22.01	Sokl teraco ploče 10x20 vis.=10 cm	m	59,81	60,71	60,03	59,72
413.31.04	Kosi teraco sokl visine 15 cm	m	37,99	39,91	39,17	40,39
414.41.04	Oblaganje korita teracom d=2 cm razvijene šir. 130cm	m	216,64	220,53	221,27	230,09
415.01.01	Teraco obloga stubišta d=2 cm	m ²	112,14	114,83	114,94	117,01
415.01.04	Teraco obloga stubišta u boji d=2-3 cm	m ²	114,44	116,59	116,16	115,35
415.11.01	Prani kulir stubišta d=2-3 cm	m ²	91,31	95,63	95,44	100,34
415.11.04	Prani kulir stubišta boja 2-3 cm	m ²	96,61	98,23	96,78	97,24

42 Keramičarski radovi

421.44.21	Opl. zida keram. pl. 15/15 1. kl. lijep. do 165 cmglaz. jednob. zidne	m ²	57,99	59,58	56,84	56,63
421.44.22	Opl. zida keram. pl. 15/15 2. kl. lijep. do 165 cmglaz. jednob. zidne	m ²	53,06	53,06	53,06	53,06
421.44.34	Opl. zida keram. pl. 20/20 1. kl. lijep. do 165 cmglaz. dekor. zidne	m ²	39,02	39,02	39,02	39,02
421.44.35	Opl. zida keram. pl. 15/15 2. kl. lijep. do 165 cmglaz. dekor. zidne	m ²	52,29	52,29	52,29	52,29
421.44.41	Opl. zida keram. pl. 10/20 1. kl. lijep. do 165 cmglaz. jednob.podne	m ²	67,49	68,91	69,68	74,04
421.44.42	Opl. zida keram. pl. 10/20 2. kl. lijep. do 165 cmglaz. jednob. podne	m ²	65,19	65,19	65,19	65,19
421.44.44	Opl. zida keram. pl. 10/20 1. kl. lijep. do 165 cmglaz. dekor. podne	m ²	70,39	70,39	70,39	70,39
421.44.45	Opl. zida keram. pl. 10/20 2. kl. lijep. do 165 cmglaz. dekor. podne	m ²	65,33	65,33	65,33	65,33
421.44.55	Opl. zida keram. pl. glaz. 15x20	m ³	53,30	53,30	53,30	53,30
421.44.56	Opl. zida keram. pl. glaz. 15x30	m ⁴	51,32	51,32	51,32	51,32
421.52.21	Opl. zid, stup. ker. pl. 15/15 1. kl. u cementnommortu vis. od 165 cm glaz. jednob. zid	m ²	87,11	85,56	84,90	84,46
421.52.22	Opl. zid, stup. ker. pl. 15/15 2. kl. u cementnommortu vis. od 165 cm glaz. jednob. zid	m ²	73,15	75,35	73,05	74,90
421.52.34	Opl. zid, stup. ker. pl. 15/15 1. kl. u cementnommortu vis. od 165 cm neglaz. dekor. zid	m ²	73,53	75,48	74,35	73,82
421.52.41	Opl. zid, stup. ker. pl. 10/20 1. kl. u cementnommortu vis. od 165 cm glaz. jednob. pod	m ²	90,41	92,78	90,02	96,81
421.52.42	Opl. zid, stup. ker. pl. 10/20 2. kl. u cementnommortu vis. od 165 cm glaz. jednob. pod	m ²	85,46	85,73	86,34	85,78
421.52.44	Opl. zid, stup. ker. pl. 10/20 1. kl. u cementnommortu vis. od 165 cm glaz. dekor. pod	m ²	90,63	91,46	89,82	90,33

ŠIFRA	VRSTA RADA	JED.MJ.	CIJENA, EUR			
			SPLIT	ZAGREB	OSIJEK	RIJEKA
421.52.45	Opl. zid, stup. ker. pl. 10/20 2. kl. u cementnom mortu vis. od 165 cm glaz. dekor. pod	m ²	88,08	88,05	87,98	87,66
421.54.21	Opl. zid, stup. ker. pl. 15/15 1. kl. lijep. vis.od 165 cm glaz. jednob. zid	m ²	65,89	67,53	65,86	64,01
421.54.22	Opl. zid, stup. ker. pl. 15/15 2. kl. lijep. vis.od 165 cm glaz. jednob. zid	m ²	54,01	54,01	54,01	54,01
421.54.34	Opl. zid, stup. ker. pl. 15/15 1. kl. lijep. vis.od 165 cm neglaz. dekor. zid	m ²	55,91	55,91	55,91	55,91
421.54.41	Opl. zid, stup. ker. pl. 10/20 1. kl. lijep. vis.od 165 cm glaz. jednob. pod	m ²	68,93	70,70	71,28	74,78
421.54.42	Opl. zid, stup. ker. pl. 10/20 2. kl. lijep. vis.od 165 cm glaz. jednob. pod	m ²	65,01	65,01	65,01	65,01
421.54.44	Opl. zid, stup. ker. pl. 10/20 1. kl. lijep. vis.od 165 cm glaz. dekor. pod	m ²	70,10	70,10	70,10	70,10
421.54.45	Opl. zid, stup. ker. pl. 10/20 2. kl. lijep. vis.od 165 cm glaz. dekor. podne	m ²	67,09	67,09	67,09	67,09
422.02.11	Opl. fas. ker. pl. 6.5/25 1. kl. u cementnom mortuglaz. jednob. fasadne	m ²	108,23	109,21	107,46	109,00
422.02.12	Opl. fasade keramortu pl. 6.5/25 2. kl. u cementnom mortu glaz. sastavcima	m ²	117,59	118,53	118,71	120,65
423.01.12	Popločenje pod. ker. pl. 10/10 1. kl. u cementnom mortu glaz. jednob. podne	m ²	70,88	72,54	71,10	71,37
423.01.13	Popločenje pod. ker. pl. 10/10 2. kl. u cementnom mortu glaz.jednob. podne	m ²	69,18	71,33	70,22	69,45
423.01.27	Popločenje pod. ker. pl. 7.5/15 1. kl. u cementnom mortu glaz. reljef. podne	m ²	83,76	88,98	86,20	84,34
423.01.28	Popločenje pod. ker. pl. 7.5/15 2. kl. u cementnom mortu glaz. reljef. podne	m ²	59,24	60,30	58,97	59,96
423.01.41	Popločenje pod. ker. pl. 10/20 1. kl. u cementnom mortu glaz. jednob. podne	m ²	69,40	70,56	70,50	74,92
423.01.42	Popločenje pod. ker. pl. 10/20 2. kl. u cementnom mortu glaz. jednob. podne	m ²	64,79	66,28	64,54	65,46
423.01.44	Popločenje pod. ker. pl. 10/20 1. kl. u cementnom mortu glaz. dekor. podne	m ²	70,76	69,85	70,57	71,41
423.01.45	Popločenje pod. ker. pl. 10/20 2. kl. u cementnom mortu glaz. dekor. podne	m ²	66,37	67,51	66,97	67,65
423.01.54	Popločenje pod. ker. pl. 20/20 1. kl. u cementnom mortu glaz. dekor. podne	m ²	50,76	51,76	50,14	51,90
423.02.12	Popločenje pod. ker. pl. 10/10 1. kl. lijep. glaz.jednob. podne	m ²	62,14	62,14	62,14	62,14
423.02.13	Popločenje pod. ker. pl. 10/10 2. kl. lijep. glaz.jednob. podne	m ²	59,74	59,74	59,74	59,74
423.02.27	Popločenje pod. ker. pl. 7.5/15 1. kl. lijep. glaz. reljef podne	m ²	74,97	77,07	74,85	73,54
423.02.28	Popločenje pod. ker. pl. 7.5/15 2. kl. lijep.- glaz. reljef podne	m ²	49,88	49,88	49,88	49,88
423.02.41	Popločenje pod. ker. pl. 10/20 1. kl. lijep.- glaz. jednob. podne	m ²	59,33	62,00	61,83	66,48
423.02.42	Popločenje pod. ker. pl. 10/20 2. kl. lijep.- glaz. jednob. podne	m ²	58,25	58,25	58,25	58,25
423.02.44	Popločenje pod. ker. pl. 10/20 1 kl. lijep.- glaz.dekor. podne	m ²	62,10	62,10	62,10	62,10
423.02.45	Popločenje pod. ker. pl. 10/20 2. kl. lijep.- glaz. dekor. podne	m ²	57,69	57,69	57,69	57,69
423.02.54	Popločenje pod. ker. pl. 20/20 1. kl. lijep.- glaz. dekor. podne	m ²	30,27	30,27	30,27	30,27
423.02.60	Popločenje pod. ker. pl. polir. 60x120	m ²	71,88	71,88	71,88	71,88
423.02.61	Popločenje pod. ker. pl. polir. 60x60	m ²	71,16	71,16	71,16	71,16
423.02.62	Popločenje pod. ker. pl. mat 60x60	m ²	71,31	71,31	71,31	71,31
423.02.63	Popločenje pod. ker. pl. glaz. 60x60	m ²	71,33	71,33	71,33	71,33
423.02.64	Popločenje pod. ker. pl. glaz. 80x80	m ²	70,17	70,17	70,17	70,17
423.02.65	Popločenje pod. ker. pl. polir. 80x80	m ²	72,19	72,19	72,19	72,19
423.02.66	Popločenje pod. ker. pl. protuklizne heksagon. 20x23	m ²	74,94	74,94	74,94	74,94

ŠIFRA	VRSTA RADA	JED.MJ.	CIJENA, EUR			
			SPLIT	ZAGREB	OSIJEK	RIJEKA
423.02.67	Popločenje pod. ker. pl. mat heksagon. 20x23	m ²	76,22	76,22	76,22	76,22
423.02.68	Popločenje pod. ker. pl. glaz. heksagon. 20x23	m ²	74,28	74,28	74,28	74,28
423.02.69	Popločenje pod. ker. pl. protuklizne heksagon. 30x35	m ²	73,81	73,81	73,81	73,81
423.02.70	Popločenje pod. ker. pl. glaz. 30x30	m ²	50,84	50,84	50,84	50,84
423.02.71	Popločenje pod. ker. pl. mat 30x30	m ²	50,93	50,93	50,93	50,93
423.02.55	Popločenje pod. ker. pl. 20/20, 2. kl. lijep - glaz. dekor. podne	m ²	42,14	42,14	42,14	42,14
423.03.41	Popločenje pod. ker. pl. 10/20 1. kl. u cementnom mortu neglaz. jednob.	m ²	69,27	70,24	68,84	69,36
423.11.41	Popločenje pod. ker. protukliz. pl. 10/20 1. kl. u cementnom mortu	m ²	75,00	74,00	71,09	71,96
423.11.42	Popločenje pod. ker. protukliz. pl. 10/20 2. kl. u cementnom mortu	m ²	68,28	68,88	69,15	69,92
423.12.41	Popločenje pod. ker. protukliz. pl. 10/20 1. kl. lijep.	m ²	65,75	61,90	61,27	61,76
423.12.42	Popločenje pod. ker. protukliz. pl. 10/20 2. kl. lijep.	m ²	58,82	58,82	58,82	58,82
424.01.22	Opl. podnožja (sokl) od ker. pl. 7.5/15, 1. kl. u cementnom mortu glaz. jedob. podne	m	11,06	11,13	10,99	11,09
424.01.25	Opl. podnožja (sokl) od ker. pl. 7.5/15, 1. kl. u cementnom mortu glaz. dekor. podne	m	12,90	13,09	13,00	12,92
424.01.42	Opl. podnožja (sokl) od ker. pl. 10/20, 2.kl. u cementnom mortu glaz. jednob. podne	m	12,07	12,36	12,04	12,09
424.01.45	Opl. podnožja (sokl) od ker. pl. 10/20, 2. kl. u cementnom mortu glaz.dekor.podne	m	12,31	12,50	12,22	12,31
424.02.22	Opl. podnožja (sokl) od ker. pl. 7.5/15, 1.kl. lijep. - glaz jednob. podne	m	8,44	8,44	8,44	8,44
424.02.25	Opl. podnožja (sokl) od ker. pl. 7.5/15, 1. kl. lijep. - glaz. dekor. podne	m	10,30	10,30	10,30	10,30
424.02.42	Opl. podnožja (sokl) od ker. pl. 10/20 2. kl. lijep. - glaz. jednob. podne	m	9,22	9,22	9,22	9,22
424.02.45	Opl. podnožja (sokl) od ker. pl. 10/20 2. kl. lijep. - glaz. dekor. podne	m	9,44	9,44	9,44	9,44

43 Podovi

431.07.01	Polaganje i brušenje hrastovog parketa	m ²	73,88	73,88	73,88	73,88
431.07.22	Polaganje i brušenje hrastovog parketa panel 120x20x1.8	m ²	51,98	51,98	51,98	51,98
431.07.23	Polaganje i brušenje hrastovog parketa 45x7x2	m ²	53,93	53,93	53,93	53,93
431.07.24	Polaganje i brušenje hrastovog parketa 40x6x2	m ²	55,05	55,05	55,05	55,05
431.07.25	Polaganje i brušenje hrastovog parketa panel 100x18x1.8	m ²	55,66	55,66	55,66	55,66
431.07.26	Polaganje i brušenje hrastovog parketa lamel 25x3.5x1	m ²	56,50	56,50	56,50	56,50
431.07.27	Polaganje i brušenje hrastovog parketa univerzalnog 35x5x1.8	m ²	59,02	59,02	59,02	59,02
431.08.01	Polaganje i brušenje bukovog parketa	m ²	51,53	51,53	51,53	51,53
432.01.16	Polaganje i brušenje hrastovog lamel parketa	m ²	44,30	46,63	44,81	44,89
432.11.02	Polaganje i brušenje hrastovog lamel univerzal parketa	m ²	50,36	52,22	44,89	55,02
432.21.02	Polaganje i brušenje panel parketa tipa standard	m ²	59,47	50,24	50,01	62,42
432.51.02	Lakiranje parketa	m ²	21,90	21,90	21,90	21,90

ŠIFRA	VRSTA RADA	JED.MJ.	CIJENA, EUR			
			SPLIT	ZAGREB	OSIJEK	RIJEKA
432.71.11	Postava rubnih kutnih letvica	m	5,01	5,01	5,01	5,01
432.71.22	Postava hrastovih rubnih letvica dim. 1.5x8 cm	m	11,78	11,78	11,78	11,78
433.02.11	Polaganje tekstilnog poda tipa tapison	m ²	32,62	32,62	32,62	32,62
433.12.11	Polaganje tekstilnog poda tipa taffing	m ²	63,01	63,01	63,01	63,01
433.75.02	Postavljanje pvc kutnih letvica vis.=6 cm	m	4,63	4,63	4,63	4,63
435.23.15	Oblaganje poda pvc homogenom trakom	m ²	17,78	17,78	17,78	17,78
435.42.02	Oblaganje poda vinilazbestnim pločama d=2.5 mm	m ²	29,50	29,50	29,50	29,50
435.75.11	Polaganj pvc kutnih traka 3+5 cm	m	5,74	5,74	5,74	5,74
435.75.15	Pod sintetički liveni na bazi epoksidnih smola	m ²	49,00	49,00	49,00	49,00

44 Soboslikarski i ličilački radovi

441.11.01	Bojenje vapnenim mlijekom sa nanosom četkom i prskanje aparatom	m ²	3,62	3,63	3,59	3,55
441.21.01	Bojenje vapnenom bojom nanos četkom brušene i prskanje aparatom	m ²	3,93	3,98	3,95	3,89
441.21.05	Hidroizolaciono bojenje bet. livenog poda hidrolitmortom nanosenje i obrada	m ²	10,17	10,43	10,41	10,16
441.36.01	Bojenje kljanim bojama sa gletanjem podloge	m ²	13,42	13,49	13,46	13,47
441.38.01	Bojenje kljanim bojama na pripremljenu glatku podlogu	m ²	2,49	2,55	2,48	2,49
441.51.01	Bojenje disperzionom bojom sa gletanjem podloge nažbuci	m ²	17,54	18,52	18,36	17,98
441.51.31	Bojenje disperzionom bojom sa gletanjem podloge odiverice azbest cem.	m ²	13,19	13,28	13,71	13,14
441.71.01	Obrada zid. i stropova linkrust premazom	m ²	20,78	21,17	20,76	21,02
442.31.01	Gletanje unutrašnjih zidova disperzionim kitom	m ²	8,01	8,12	8,26	8,06
445.11.01	Bojenje fasade disperzionim premazom	m ²	10,55	10,79	11,10	10,61
445.21.01	Premaz fasadnom bojom sa rastvaračima bez dodatkakamene sitneži	m ²	12,63	12,77	12,57	12,71
445.22.01	Premaz fasadnom bojom sa rastvaračima sa dodatkomkamene sitneži	m ²	4,62	4,62	4,62	4,62
445.31.01	Prevlačenje fasade plastičnim mortom u tehnici gletanja	m ²	26,04	26,15	26,32	25,70
445.32.01	Prevlačenje fasade plastičnim mortom u tehnici prskanja	m ²	16,56	16,67	16,54	16,37
447.11.11	Uljeni nalič unutrašnjih površina na vapnenoj žbuci	m ²	29,19	29,20	28,98	29,13
447.21.02	Uljeni nalič unutrašnjih drvenih površina	m ²	52,06	51,95	50,58	51,30
447.22.02	Obrada unutrašnjih drvenih površina prozirnim uljnim sistemima	m ²	20,25	20,25	20,25	20,25
447.41.01	Obrada unutrašnjih metalnih površina na izvedenu antikorozivnu zaštitu	m ²	34,99	34,59	31,21	35,07
447.51.02	Uljeni nalič radiatora uz primjenu boja za radiatore	m ²	15,98	16,02	14,85	15,92
447.61.01	Uljeni nalič cijevi za instalacije grijanja i slično	m ²	34,88	34,40	33,43	35,10
447.71.01	Uljeni nalič za vanjsku stolariju stolarskih stavaka koje nisu finalno obrađene	m ²	42,63	43,63	42,59	43,42

ŠIFRA	VRSTA RADA	JED.MJ.	CIJENA, EUR			
			SPLIT	ZAGREB	OSIJEK	RIJEKA
447.75.01	Uljeni nalič bravarskih elemenata vrata prozora salak bojom za vanjsku upotrebu	m ²	34,54	34,66	31,11	35,67
447.76.01	Uljeni nalič bravarskih ograda jednostavne izrade	m ²	20,72	21,10	20,24	20,98
447.77.01	Uljeni nalič bravarske ograde srednje složene izrade	m ²	24,69	24,96	24,50	24,95
448.11.01	Premazi lazurnim bojama stolarije vrata i prozora	m ²	22,43	22,43	22,43	22,43
448.31.01	Premazi lazurnim bojama drvenih površina	m ²	19,32	19,32	19,32	19,32
448.41.01	Premazi lazurnim bojama vidljivih dijelova drvene krovne konstrukcije	m ²	25,94	25,94	25,94	25,94

45 Tapetarski radovi

451.11.01	Gletanje emulzionim kitom	m ²	6,92	7,03	6,82	6,86
451.21.01	Gletanje disperzionim kitom fino žbukanih površina	m ²	10,44	10,66	10,82	11,89
451.22.01	Gletanje disperzionim kitom betonskih površina	m ²	20,48	20,45	20,92	24,94
451.31.01	Postavljanje papirne podloge ruba do ruba	m ²	6,62	6,58	6,51	6,64
452.01.01	Ljepljenje običnih papirnatih glatkih tapeta	m ²	8,42	8,66	8,47	8,63
452.02.01	Ljepljenje običnih papirnatih reljefnih tapeta	m ²	12,68	12,75	12,69	12,54
452.13.01	Ljepljenje papirnatih dekorativnih perivih tapeta	m ²	11,76	12,03	12,02	11,81
452.21.01	Ljepljenje plastificiranih glatkih jednobojskih matperivih tapeta	m ²	15,97	16,22	15,81	15,99
452.22.01	Ljepljenje plastificiranih svilasto sjajnih tapeta	m ²	16,62	16,53	16,48	16,49
452.24.01	Ljepljenje plastificiranih dekorativnih mat tapeta	m ²	15,99	16,08	16,12	15,72
452.26.01	Ljepljenje plastificiranih velur tapeta	m ²	18,00	18,37	17,88	17,98

46 Oblaganje drvenim, kamenim i umjetnim pločama

461.11.15	Oblaganje zidova i stupova fasade prirodnim kamenim pločama d=18 mm pješčar	m ²	114,01	115,95	114,17	114,10
461.51.15	Oblaganje unutrašnjih zidova i stupova prirodnim kamenim pločama d=18 mm pješčar	m ²	106,68	106,68	106,68	106,68
461.61.15	Oblaganje unutrašnjih zidova i stupova sedimentnimkamenom d=18 mm	m ²	113,71	116,02	115,57	113,79
461.81.15	Oblaganje zidova i stupova fasade umjetnim kamenim pločama d=18 mm	m ²	167,91	168,80	166,19	168,30
461.91.15	Oblaganje unutrašnjih zidova i stupova umjetnim kamenim pločama d=18 mm	m ²	164,11	163,64	160,85	165,31
462.14.14	Oblaganje gazista stuba umjetnim kamenim pločama d=25 mm	m	84,67	84,00	82,55	82,46
462.24.12	Oblaganje cela stuba umjetnim kamenim pločama d=15mm	m	58,42	59,38	59,47	59,55
463.01.01	Polaganje poda od daskama na pero i utor	m ²	35,65	35,65	35,65	35,65
463.14.12	Oblaganje podnožja /sokla/ umjetnim kamenim pločama d=15 mm	m ²	165,18	168,08	165,68	163,40

ŠIFRA	VRSTA RADA	JED.MJ.	CIJENA, EUR			
			SPLIT	ZAGREB	OSIJEK	RIJEKA
464.11.16	Oblaganje podova prirodnim kamenom pješčarom d=20mm	m ²	85,47	84,88	84,43	85,29
464.51.15	Oblaganje poda umjetnim kamenim pločama d=18 mm	m ²	127,96	127,22	127,05	125,95
464.51.20	Oblaganje poda prirodnim mramornim pločama deb. 2,5 cm	m ²	69,85	71,70	70,04	71,24
464.61.16	Oblaganje poda umjetnim kamenim pločama d=20 mm	m ²	134,92	137,22	134,12	134,16
468.13.11	Obloga zidova furniranim pločama iverice hrast. furnirom d=15 mm	m ²	115,27	115,27	115,27	115,27
468.51.31	Obloga zidova daskama d=15 mm na pero i utor	m ²	119,66	119,66	119,66	119,66
468.52.31	Obloga zidova daskama d=20 mm na pero i utor	m ²	110,18	110,18	110,18	110,18

47 Završnomontažerski radovi

472.13.12	Spusteni strop od al. lamela ličeno bijelo mat pečenim lakom	m ²	105,11	105,11	105,11	105,11
472.14.12	Spusteni strop od al. lamela sa međuprof. lič. bijelo mat peč. lakom	m ²	130,28	130,28	130,28	130,28
4722312	Spusteni strop od al. lamela ličeno po izboru matpečenim lakom	m ²	105,34	105,34	105,34	105,34
472.24.12	Spusteni strop od al. lamela sa meuprofilom ličeno po izboru mat pečenim lakom	m ²	129,67	129,67	129,67	129,67
475.11.01	Dobava i mont. pregrad. zid. od lim. prof. d=8 cm izol. min. vunom obl. gips karton pl.	m ²	326,17	326,17	326,17	326,17
475.12.02	Dobava i mont. pregrad. zid. od lim. prof. d=10 cm izol. min. vunom obl. gips karton pl.	m ²	343,58	343,58	343,58	343,58
475.61.01	Dobava i mont. drvenih pregrad. zid. d=8 cm izol.min. vunom obl. gips karton pl. obostr.	m ²	166,21	166,21	166,21	166,21
475.62.01	Dobava i mont. drvenih pregrad. zid. d=10 cm izol.min. vunom obl. jednostr. gips karton pl.	m ²	177,69	177,69	177,69	177,69
475.62.02	Dobava i mont. drvenih pregrad. zid. d=10 cm izol.min. vunom obl. dvostrukim gips karton pl.	m ²	255,57	255,57	255,57	255,57

5. ELEKTROINSTALATERSKI RADOVI

52 Elektroinstalacije jake struje

521.01.01	Izvod p 2x1.5 / pcs 13.5 m 5 žljeb u opeci - razgr. izvod	kom	55,03	55,03	55,03	55,03
521.01.02	Izvod p 2x1.5 / pcs 13.5 m 6 žljeb u opeci - razgr. izvod	kom	67,00	67,00	67,00	67,00
521.01.03	Izvod p 2x1.5 / pcs 13.5 m 7 žljeb u opeci - razgr. izvod	kom	77,45	77,45	77,45	77,45
521.01.04	Izvod p 2x1.5 / pcs 13.5 m 8 žljeb u opeci - razgr. izvod	kom	87,79	87,79	87,79	87,79

ŠIFRA	VRSTA RADA	JED.MJ.	CIJENA, EUR			
			SPLIT	ZAGREB	OSIJEK	RIJEKA
521.01.05	Izvod p 2x1.5 / pcs 13.5 m 10 žljeb u opeci - razgr. izvod	kom	109,75	109,75	109,75	109,75
521.01.11	Izvod p 3x1.5 / pcs 13.5 m 5 žljeb u opeci - razgr. izvod	kom	64,07	64,07	64,07	64,07
521.01.12	Izvod p 3x1.5 / pcs 13.5 m 6 žljeb u opeci - razgr. izvod	kom	78,60	78,60	78,60	78,60
521.01.13	Izvod p 3x1.5 / pcs 13.5 m 7 žljeb u opeci - razgr. izvod	kom	91,04	91,04	91,04	91,04
521.01.14	Izvod p 3x1.5 / pcs 13.5 m 8 žljeb u opeci - razgr. izvod	kom	104,82	104,82	104,82	104,82
521.01.15	Izvod p 3x1.5 / pcs 13.5 m 10 žljeb u opeci - razgr. izvod	kom	128,28	128,28	128,28	128,28
521.01.21	Izvod p 4x1.5 / pcs 13.5 m 5 žljeb u opeci - razgr. izvod	kom	74,24	74,24	74,24	74,24
521.01.22	Izvod p 4x1.5 / pcs 13.5 m 6 žljeb u opeci - razgr. izvod	kom	89,45	89,45	89,45	89,45
521.01.23	Izvod p 4x1.5 / pcs 13.5 m 7 žljeb u opeci - razgr. izvod	kom	102,21	102,21	102,21	102,21
521.01.24	Izvod p 4x1.5 / pcs 13.5 m 8 žljeb u opeci - razgr. izvod	kom	118,60	118,60	118,60	118,60
521.01.25	Izvod p 4x1.5 / pcs 13.5 m 10 žljeb u opeci - razgr. izvod	kom	145,10	145,10	145,10	145,10
521.01.31	Izvod p 5x1.5 / pcs 13.5 m 5 žljeb u opeci - razgr. izvod	kom	81,19	81,19	81,19	81,19
521.01.32	Izvod p 5x1.5 / pcs 13.5 m 6 žljeb u opeci - razgr. izvod	kom	96,75	96,75	96,75	96,75
521.01.33	Izvod p 5x1.5 / pcs 13.5 m 7 žljeb u opeci - razgr. izvod	kom	113,51	113,51	113,51	113,51
521.01.34	Izvod p 5x1.5 / pcs 13.5 m 8 žljeb u opeci - razgr. izvod	kom	131,60	131,60	131,60	131,60
521.01.35	Izvod p 5x1.5 / pcs 13.5 m 10 žljeb u opeci - razgr. izvod	kom	165,25	165,25	165,25	165,25
521.01.51	Izvod p 2x2.5 / pcs 16 m 5 žljeb u opeci - razgr.izvod	kom	59,98	59,98	59,98	59,98
521.01.52	Izvod p 2x2.5 / pcs 16 m 6 žljeb u opeci - razgr.izvod	kom	73,41	73,41	73,41	73,41
521.01.53	Izvod p 2x2.5 / pcs 16 m 7 žljeb u opeci - razgr.izvod	kom	84,72	84,72	84,72	84,72
521.01.54	Izvod p 2x2.5 / pcs 16 m 8 žljeb u opeci - razgr.izvod	kom	95,80	95,80	95,80	95,80
521.01.55	Izvod p 2x2.5 / pcs 16 m 10 žljeb u opeci - razgr.izvod	kom	122,62	122,62	122,62	122,62
521.01.61	Izvod p 3x2.5 / pcs 16 m 5 žljeb u opeci - razgr.izvod	kom	75,05	75,05	75,05	75,05
521.01.62	Izvod p 3x2.5 / pcs 16 m 6 žljeb u opeci - razgr.izvod	kom	90,49	90,49	90,49	90,49
521.01.63	Izvod p 3x2.5 / pcs 16 m 7 žljeb u opeci - razgr.izvod	kom	106,02	106,02	106,02	106,02
521.01.64	Izvod p 3x2.5 / pcs 16 m 8 žljeb u opeci - razgr.izvod	kom	119,90	119,90	119,90	119,90
521.01.65	Izvod p 3x2.5 / pcs 16 m 10 žljeb u opeci - razgr.izvod	kom	151,49	151,49	151,49	151,49
521.01.71	Izvod p 4x2.5 / pcs 16 m 5 žljeb u opeci - razgr.izvod	kom	80,10	80,10	80,10	80,10
521.01.72	Izvod p 4x2.5 / pcs 16 m 6 žljeb u opeci - razgr.izvod	kom	94,70	94,70	94,70	94,70
521.01.73	Izvod p 4x2.5 / pcs 16 m 7 žljeb u opeci - razgr.izvod	kom	112,31	112,31	112,31	112,31
521.01.74	Izvod p 4x2.5 / pcs 16 m 8 žljeb u opeci - razgr.izvod	kom	125,73	125,73	125,73	125,73
521.01.75	Izvod p 4x2.5 / pcs 16 m 10 žljeb u opeci - razgr.izvod	kom	157,23	157,23	157,23	157,23
521.01.81	Izvod p 5x2.5 / pcs 16 m 5 žljeb u opeci - razgr.izvod	kom	87,48	87,48	87,48	87,48
521.01.82	Izvod p 5x2.5 / pcs 16 m 6 žljeb u opeci - razgr.izvod	kom	105,47	105,47	105,47	105,47
521.01.83	Izvod p 5x2.5 / pcs 16 m 7 žljeb u opeci - razgr.izvod	kom	122,09	122,09	122,09	122,09
521.01.84	Izvod p 5x2.5 / pcs 16 m 8 žljeb u opeci - razgr.izvod	kom	139,69	139,69	139,69	139,69

ŠIFRA	VRSTA RADA	JED.MJ.	CIJENA, EUR			
			SPLIT	ZAGREB	OSIJEK	RIJEKA
521.01.85	Izvod p 5x2.5 / pcs 16 m 10 žljeb u opeci - razgr.izvod	kom	176,06	176,06	176,06	176,06
521.02.01	Vodič p 2x1.5 / pcs 13.5 m 1 žljeb u opeci - izr.vod	kom	8,28	8,28	8,28	8,28
521.02.02	Vodič p 3x1.5 / pcs 13.5 m 1 žljeb u opeci - izr.vod	m	9,02	9,02	9,02	9,02
521.02.03	Vodič p 4x1.5 / pcs 13.5 m 1 žljeb u opeci - izr.vod	m	9,67	9,67	9,67	9,67
521.02.04	Vodič p 5x1.5 / pcs 16 m 1 žljeb u opeci - izr. vod	m	10,93	10,93	10,93	10,93
521.02.05	Vodič p 7x1.5 / pcs 23 m 1 žljeb u opeci - izr. vod	m	14,49	14,49	14,49	14,49
521.02.06	Vodič p 8x1.5 / pcs 23 m 1 žljeb u opeci - izr. vod	m	15,77	15,77	15,77	15,77
521.02.07	Vodič p 10x1.5 / pcs 23 m 1 žljeb u opeci - izr. vod	m	17,67	17,67	17,67	17,67
521.02.08	Vodič p 12x1.5 / pcs 23 m 1 žljeb u opeci - izr. vod	m	20,23	20,23	20,23	20,23
521.02.09	Vodič p 14x1.5 / pcs 29 m 1 žljeb u opeci - izr. vod	m	23,72	23,72	23,72	23,72
521.02.10	Vodič p 1x2.5 / pcs 13.5 m 1 žljeb u opeci - izr.vod	m	7,95	7,95	7,95	7,95
521.02.11	Vodič p 2x2.5 / pcs 13.5 m 1 žljeb u opeci - izr.vod	m	8,44	8,44	8,44	8,44
521.02.12	Vodič p 3x2.5 / pcs 16 m 1 žljeb u opeci - izr. vod	m	9,96	9,96	9,96	9,96
521.02.13	Vodič p 4x2.5 / pcs 16 m 1 žljeb u opeci - izr. vod	m	10,68	10,68	10,68	10,68
521.02.14	Vodič p 5x2.5 / pcs 16 m 1 žljeb u opeci - izr. vod	m	11,40	11,40	11,40	11,40
521.02.15	Vodič p 7x2.5 / pcs 23 m 1 žljeb u opeci - izr. vod	m	15,32	15,32	15,32	15,32
521.02.16	Vodič p 8x2.5 / pcs 23 m 1 žljeb u opeci - izr. vod	m	16,69	16,69	16,69	16,69
521.02.17	Vodič p 10x2.5 / pcs 23 m 1 žljeb u opeci - izr. vod	m	18,85	18,85	18,85	18,85
521.02.18	Vodič p 12x2.5 / pcs 29 m 1 žljeb u opeci - izr. vod	m	23,14	23,14	23,14	23,14
521.02.19	Vodič p 14x2.5 / pcs 36 m 1 žljeb u opeci - izr. vod	m	27,44	27,44	27,44	27,44
521.03.01	Izvod pp 2x1.5 / pcs 16 m 5 žljeb u opeci - razgr.izvod	kom	65,87	65,87	65,87	65,87
521.03.02	Izvod pp 2x1.5 / pcs 16 m 6 žljeb u opeci - razgr.izvod	kom	81,24	81,24	81,24	81,24
521.03.03	Izvod pp 2x1.5 / pcs 16 m 7 žljeb u opeci - razgr.izvod	kom	94,41	94,41	94,41	94,41
521.03.04	Izvod pp 2x1.5 / pcs 16 m 8 žljeb u opeci - razgr.izvod	kom	106,17	106,17	106,17	106,17
521.03.05	Izvod pp 2x1.5 / pcs 16 m 10 žljeb u opeci - razgr. izvod	kom	135,09	135,09	135,09	135,09
521.03.11	Izvod pp 3x1.5 / pcs 16 m 5 žljeb u opeci - razgr.izvod	kom	72,40	72,40	72,40	72,40
521.03.12	Izvod pp 3x1.5 / pcs 16 m 6 žljeb u opeci - razgr.izvod	kom	87,42	87,42	87,42	87,42
521.03.13	Izvod pp 3x1.5 / pcs 16 m 7 žljeb u opeci - razgr.izvod	kom	100,62	100,62	100,62	100,62
521.03.14	Izvod pp 3x1.5 / pcs 16 m 8 žljeb u opeci - razgr.izvod	kom	116,17	116,17	116,17	116,17
521.03.15	Izvod pp 3x1.5 / pcs 16 m 10 žljeb u opeci - razgr. izvod	kom	142,93	142,93	142,93	142,93
521.03.22	Izvod pp 4x1.5 / pcs 16 m 6 žljeb u opeci - razgr.izvod	kom	94,54	94,54	94,54	94,54
521.03.23	Izvod pp 4x1.5 / psc 16 m 7 žljeb u opeci - razgr.izvod	kom	109,85	109,85	109,85	109,85
521.03.24	Izvod pp 4x1.5 / psc 16 m 8 žljeb u opeci - razgr.izvod	kom	126,69	126,69	126,69	126,69
521.03.31	Izvod pp 5x1.5 / psc 23 m 5 žljeb u opeci - razgr.izvod	kom	96,47	96,47	96,47	96,47
521.03.32	Izvod pp 5x1.5 / psc 23 m 6 žljeb u opeci - razgr.izvod	kom	117,71	117,71	117,71	117,71

ŠIFRA	VRSTA RADA	JED.MJ.	CIJENA, EUR			
			SPLIT	ZAGREB	OSIJEK	RIJEKA
521.03.33	Izvod pp 5x1.5 / psc 23 m 7 žljeb u opeci - razgr.izvod	kom	133,87	133,87	133,87	133,87
521.03.34	Izvod pp 5x1.5 / psc 23 m 8 žljeb u opeci - razgr.izvod	kom	152,74	152,74	152,74	152,74
521.03.35	Izvod pp 5x1.5 / psc 23 m 10 žljeb u opeci - razgr. izvod	kom	192,28	192,28	192,28	192,28
521.03.51	Izvod pp 2x2.5 / psc 16 m 5 žljeb u opeci - razgr.izvod	kom	70,81	70,81	70,81	70,81
521.03.52	Izvod pp 2x2.5 / psc 16 m 6 žljeb u opeci - razgr.izvod	kom	84,92	84,92	84,92	84,92
521.03.53	Izvod pp 2x2.5 / psc 16 m 7 žljeb u opeci - razgr.izvod	kom	99,80	99,80	99,80	99,80
521.03.54	Izvod pp 2x2.5 / psc 16 m 8 žljeb u opeci - razgr.izvod	kom	114,24	114,24	114,24	114,24
521.03.55	Izvod pp 2x2.5 / psc 16 m 10 žljeb u opeci - razgr. izvod	kom	143,29	143,29	143,29	143,29
521.03.61	Izvod pp 3x2.5 / psc 16 m 5 žljeb u opeci - razgr.izvod	kom	77,47	77,47	77,47	77,47
521.03.62	Izvod pp 3x2.5 / psc 16 m 6 žljeb u opeci - razgr.izvod	kom	94,28	94,28	94,28	94,28
521.03.63	Izvod pp 3x2.5 / psc 16 m 7 žljeb u opeci - razgr.izvod	kom	109,33	109,33	109,33	109,33
521.03.64	Izvod pp 3x2.5 / psc 16 m 8 žljeb u opeci - razgr.izvod	kom	123,86	123,86	123,86	123,86
521.03.65	Izvod pp 3x2.5 / psc 16 m 10 žljeb u opeci - razgr. izvod	kom	155,46	155,46	155,46	155,46
521.03.71	Izvod pp 4x2.5 / psc 23 m 5 žljeb u opeci - razgr.izvod	kom	97,01	97,01	97,01	97,01
521.03.73	Izvod pp 4x2.5 / psc 23 m 7 žljeb u opeci - razgr.izvod	kom	135,69	135,69	135,69	135,69
521.03.74	Izvod pp 4x2.5 / psc 23 m 8 žljeb u opeci - razgr.izvod	kom	154,72	154,72	154,72	154,72
521.03.75	Izvod pp 4x2.5 / psc 23 m 10 žljeb u opeci - razgr. izvod	kom	193,68	193,68	193,68	193,68
521.03.81	Izvod pp 5x2.5 / psc 23 m 5 žljeb u opeci - razgr.izvod	kom	103,63	103,63	103,63	103,63
521.03.82	Izvod pp 5x2.5 / psc 23 m 6 žljeb u opeci - razgr.izvod	kom	121,99	121,99	121,99	121,99
521.03.83	Izvod pp 5x2.5 / psc 23 m 7 žljeb u opeci - razgr.izvod	kom	144,00	144,00	144,00	144,00
521.03.84	Izvod pp 5x2.5 / psc 23 m 8 žljeb u opeci - razgr.izvod	kom	163,87	163,87	163,87	163,87
521.03.85	Izvod pp 5x2.5 / psc 23 m 10 žljeb u opeci - razgr. izvod	kom	203,85	203,85	203,85	203,85
521.04.01	Vod pp 2x1.5 / psc 16 m 1 žljeb u opeci - izr. vod	m	10,30	10,30	10,30	10,30
521.04.02	Vod pp 3x1.5 / psc 16m 1 žljeb u opeci - izr. vod	m	10,25	10,25	10,25	10,25
521.04.03	Vod pp 4x1.5 / psc 16 m 1 žljeb u opeci - izr. vod	m	11,20	11,20	11,20	11,20
521.04.04	Vod pp 5x1.5 / psc 23 m 1 žljeb u opeci - izr. vod	m	12,92	12,92	12,92	12,92
521.04.11	Vod pp 2x2.5 / psc 16 m 1 žljeb u opeci - izr. vod	m	11,43	11,43	11,43	11,43
521.04.12	Vod pp 3x2.5 / psc 16 m 1 žljeb u opeci - izr. vod	m	12,23	12,23	12,23	12,23
521.04.13	Vod pp 4x2.5 / psc 23 m 1 žljeb u opeci - izr. vod	m	14,21	14,21	14,21	14,21
521.04.14	Vod pp 5x2.5 / psc 23 m 1 žljeb u opeci - izr. vod	m	14,52	14,52	14,52	14,52
521.05.01	Izvod p 2x1.5 / psc 13.5 m 5 žljeb u opeci - razgr. izvod	kom	41,62	41,62	41,62	41,62
521.05.02	Izvod p 2x1.5 / psc 13.5 m 6 žljeb u opeci - razgr. izvod	kom	49,48	49,48	49,48	49,48
521.05.03	Izvod p 2x1.5 / psc 13.5 m 7 žljeb u opeci - razgr. izvod	kom	58,41	58,41	58,41	58,41
521.05.04	Izvod p 2x1.5 / psc 13.5 m 8 žljeb u opeci - razgr. izvod	kom	66,66	66,66	66,66	66,66
521.05.05	Izvod p 2x1.5 / psc 13.5 m 10 žljeb u opeci - razgr. izvod	kom	82,51	82,51	82,51	82,51

ŠIFRA	VRSTA RADA	JED.MJ.	CIJENA, EUR			
			SPLIT	ZAGREB	OSIJEK	RIJEKA
521.05.11	Izvod p 3x1.5 / psc 13.5 m 5 žljeb u opeci - razgr. izvod	kom	50,75	50,75	50,75	50,75
521.05.12	Izvod p 3x1.5 / psc 13.5 m 6 žljeb u opeci - razgr. izvod	kom	60,15	60,15	60,15	60,15
521.05.13	Izvod p 3x1.5 / psc 13.5 m 7 žljeb u opeci - razgr. izvod	kom	71,00	71,00	71,00	71,00
521.05.14	Izvod p 3x1.5 / psc 13.5 m 8 žljeb u opeci - razgr. izvod	kom	80,28	80,28	80,28	80,28
521.05.15	Izvod p 3x1.5 / psc 13.5 m 10 žljeb u opeci - razgr. izvod	kom	100,08	100,08	100,08	100,08
521.05.21	Izvod p 4x1.5 / psc 13.5 m 5 žljeb u opeci - razgr. izvod	kom	59,05	59,05	59,05	59,05
521.05.22	Izvod p 4x1.5 / psc 13.5 m 6 žljeb u opeci - razgr. izvod	kom	70,68	70,68	70,68	70,68
521.05.23	Izvod p 4x1.5 / psc 13.5 m 7 žljeb u opeci - razgr. izvod	kom	82,59	82,59	82,59	82,59
521.05.24	Izvod p 4x1.5 / psc 13.5 m 8 žljeb u opeci - razgr. izvod	kom	96,15	96,15	96,15	96,15
521.05.25	Izvod p 4x1.5 / psc 13.5 m 10 žljeb u opeci - razgr. izvod	kom	120,50	120,50	120,50	120,50
521.05.31	Izvod p 5x1.5 / psc 13.5 m 5 žljeb u opeci - razgr. izvod	kom	67,49	67,49	67,49	67,49
521.05.32	Izvod p 5x1.5 / psc 13.5 m 6 žljeb u opeci - razgr. izvod	kom	77,82	77,82	77,82	77,82
521.05.33	Izvod p 5x1.5 / psc 13.5 m 7 žljeb u opeci - razgr. izvod	kom	93,29	93,29	93,29	93,29
521.05.34	Izvod p 5x1.5 / psc 13.5 m 8 žljeb u opeci - razgr. izvod	kom	107,88	107,88	107,88	107,88
521.05.35	Izvod p 5x1.5 / psc 13.5 m 10 žljeb u opeci - razgr. izvod	kom	136,15	136,15	136,15	136,15
521.05.51	Izvod p 2x2.5 / psc 16 m 5 žljeb u opeci - razgr.izvod	kom	45,49	45,49	45,49	45,49
521.05.52	Izvod p 2x2.5 / psc 16 m 6 žljeb u opeci - razgr.izvod	kom	54,74	54,74	54,74	54,74
521.05.53	Izvod p 2x2.5 / psc 16 m 7 žljeb u opeci - razgr.izvod	kom	63,63	63,63	63,63	63,63
521.05.54	Izvod p 2x2.5 / psc 16 m 8 žljeb u opeci - razgr.izvod	kom	71,64	71,64	71,64	71,64
521.05.55	Izvod p 2x2.5 / psc 16 m 10 žljeb u opeci - razgr.izvod	kom	89,03	89,03	89,03	89,03
521.05.61	Izvod p 3x2.5 / psc 16 m 5 žljeb u opeci - razgr.izvod	kom	59,78	59,78	59,78	59,78
521.05.62	Izvod p 3x2.5 / psc 16 m 6 žljeb u opeci - razgr.izvod	kom	72,93	72,93	72,93	72,93
521.05.63	Izvod p 3x2.5 / psc 16 m 7 žljeb u opeci - razgr.izvod	kom	82,87	82,87	82,87	82,87
521.05.64	Izvod p 3x2.5 / psc 16 m 8 žljeb u opeci - razgr.izvod	kom	96,25	96,25	96,25	96,25
521.05.65	Izvod p 3x2.5 / psc 16 m 10 žljeb u opeci - razgr.izvod	kom	121,20	121,20	121,20	121,20
521.05.71	Izvod p 4x2.5 / psc 16 m 5 žljeb u opeci - razgr.izvod	kom	64,18	64,18	64,18	64,18
521.05.72	Izvod p 4x2.5 / psc 16 m 6 žljeb u opeci - razgr.izvod	kom	75,69	75,69	75,69	75,69
521.05.73	Izvod p 4x2.5 / psc 16 m 7 žljeb u opeci - razgr.izvod	kom	88,94	88,94	88,94	88,94
521.05.74	Izvod p 4x2.5 / psc 16 m 8 žljeb u opeci - razgr.izvod	kom	102,43	102,43	102,43	102,43
521.05.75	Izvod p 4x2.5 / psc 16 m 10 žljeb u opeci - razgr.izvod	kom	129,34	129,34	129,34	129,34
521.05.81	Izvod p 5x2.5 / psc 16 m 5 žljeb u opeci - razgr.izvod	kom	73,13	73,13	73,13	73,13
521.05.82	Izvod p 5x2.5 / psc 16 m 6 žljeb u opeci - razgr.izvod	kom	87,51	87,51	87,51	87,51
521.05.83	Izvod p 5x2.5 / psc 16 m 7 žljeb u opeci - razgr.izvod	kom	102,71	102,71	102,71	102,71
521.05.84	Izvod p 5x2.5 / psc 16 m 8 žljeb u opeci - razgr.izvod	kom	116,68	116,68	116,68	116,68
521.05.85	Izvod p 5x5.25 / psc 16 m 10 žljeb u opeci - razgr. izvod	kom	144,28	144,28	144,28	144,28

ŠIFRA	VRSTA RADA	JED.MJ.	CIJENA, EUR			
			SPLIT	ZAGREB	OSIJEK	RIJEKA
521.06.01	Vodič p 2x1.5 / psc 13.5 m 1 žljeb u opeci - izr.vod	m	6,04	6,04	6,04	6,04
521.06.02	Vodič p 3x1.5 / psc 13.5 m 1 bez izrade žljebova -izr. vod	m	5,95	5,95	5,95	5,95
521.06.03	Vodič p 4x1.5 / psc 13.5 m 1 bez izrade žljebova -izr. vod	m	6,98	6,98	6,98	6,98
521.06.04	Vodič p 5x1.5 / psc 16 m 1 bez izrade žljebova - izr. vod	m	7,99	7,99	7,99	7,99
521.06.05	Vodič p 7x1.5 / psc 23 m 1 bez izrade žljebova - izr. vod	m	10,97	10,97	10,97	10,97
521.06.06	Vodič p 8x1.5 / psc 23 m 1 bez izrade žljebova - izr. vod	m	11,97	11,97	11,97	11,97
521.06.07	Vodič p 10x1.5 / psc 23 m 1 bez izrade žljebova -izr. vod	m	14,37	14,37	14,37	14,37
521.06.08	Vodič p 12x1.5 / psc 23 m 1 bez izrade žljebova -izr. vod	m	16,41	16,41	16,41	16,41
521.06.09	Vodič p 14x1.5 / psc 29 m 1 bez izrade žljebova -izr. vod	m	19,80	19,80	19,80	19,80
521.06.10	Vodič p 1x2.5 / psc 13.5 m 1 bez izrade žljebova -izr. vod	m	5,17	5,17	5,17	5,17
521.06.11	Vodič p 2x2.5 / psc 13.5 m 1 bez izrade žljebova -izr. vod	m	5,84	5,84	5,84	5,84
521.06.12	Vodič p 3x2.5 / psc 16 m 1 bez izrade žljebova - izr. vod	m	7,11	7,11	7,11	7,11
521.06.13	Vodič p 4x2.5 / psc 16 m 1 bez izrade žljebova - izr. vod	m	7,91	7,91	7,91	7,91
521.06.14	Vodič p 5x2.5 / psc 16 m 1 bez izrade žljebova - izr. vod	m	8,35	8,35	8,35	8,35
521.06.15	Vodič p 7x2.5 / psc 23 m 1 bez izrade žljebova - izr. vod	m	11,53	11,53	11,53	11,53
521.06.16	Vodič p 8x2.5 / psc 23 m 1 bez izrade žljebova - izr. vod	m	12,92	12,92	12,92	12,92
521.06.17	Vodič p 10x2.5 / psc 23 m 1 bez izrade žljebova -izr. vod	m	15,11	15,11	15,11	15,11
521.06.18	Vodič p 12x2.5 / psc 29 m 1 bez izrade žljebova -izr. vod	m	19,36	19,36	19,36	19,36
521.06.19	Vodič p 14x2.5 / psc 36 m 1 bez izrade žljebova -izr. vod	m	23,34	23,34	23,34	23,34
521.06.20	Vodič p 1x4 / psc 16 m 1 bez izrade žljebova - izr. vod	m	6,29	6,29	6,29	6,29
521.06.21	Vodič p 2x4 / psc 23 m 1 nez izrade žljebova - izr. vod	m	8,12	8,12	8,12	8,12
521.06.22	Vodič p 3x4 / psc 23 m 1 bez izrade žljebova - izr. vod	m	9,15	9,15	9,15	9,15
521.06.23	Vodič p 4x4 / psc 23 m 1 bez izrade žljebova - izr. vod	m	10,21	10,21	10,21	10,21
521.06.24	Vodič p 5x4 / psc 29 m 1 bez izrade žljebova - izr. vod	m	12,69	12,69	12,69	12,69
521.06.31	Vodič p 2x6 / psc 23 m 1 bez izrade žljebova - izr. vod	m	8,93	8,93	8,93	8,93
521.06.32	Vodič p 3x6 / psc 23 m 1 bez izrade žljebova - izr. vod	m	10,35	10,35	10,35	10,35
521.06.33	Vodič p 4x6 / psc 23 m 1 bez izrade žljebova - izr. vod	m	12,64	12,64	12,64	12,64
521.06.41	Vodič p 2x10 / psc 29 m 1 bez izrade žljebova - izr. vod	m	12,21	12,21	12,21	12,21
521.06.42	Vodič p 3x10 / psc 29 m 1 bez izrade žljebova - izr. vod	m	14,69	14,69	14,69	14,69
521.06.43	Vodič p 4x10 / psc 29 m 1 bez izrade žljebova - izr. vod	m	16,52	16,52	16,52	16,52
521.06.44	Vodič p 5x10 / psc 36 m 1 bez izrade žljebova - izr. vod	m	20,24	20,24	20,24	20,24
521.06.46	Vodič p 2x16 / psc 36 m 1 bez izrade žljebova - izr. vod	m	16,66	16,66	16,66	16,66
521.06.47	Vodič p 3x16 / psc 36 m 1 bez izrade žljebova - izr. vod	m	18,66	18,66	18,66	18,66
521.06.48	Vodič p 4x16 / psc 36 m 1 bez izrade žljebova - izr. vod	m	21,93	21,93	21,93	21,93
521.06.49	Vodič p 5x16 / psc 48 m 1 bez izrade žljebova - izr. vod	m	29,12	29,12	29,12	29,12

ŠIFRA	VRSTA RADA	JED.MJ.	CIJENA, EUR			
			SPLIT	ZAGREB	OSIJEK	RIJEKA
521.06.51	Vodič p 2x25 / psc 48 m 1 bez izrade žljebova - izr. vod	m	23,17	23,17	23,17	23,17
521.06.52	Vodič p 3x25 / psc 48 m 1 bez izrade žljebova - izr. vod	m	28,21	28,21	28,21	28,21
521.06.53	Vodič p 4x25 / psc 48 m 1 bez izrade žljebova - izr. vod	m	32,68	32,68	32,68	32,68
521.06.55	Vodič p 2x35 / psc 48 m 1 bez izrade žljebova - izr. vod	m	26,58	26,58	26,58	26,58
521.06.56	Vodič p 3x35 / psc 48 m 1 bez izrade žljebova - izr. vod	m	32,68	32,68	32,68	32,68
521.07.01	Izvod pp 2x1.5 / psc 16 m 5 bez izrade žljebova -razgr. izvod	kom	50,93	50,93	50,93	50,93
521.07.02	Izvod pp 2x1.5 / psc 16 m 6 bez izrade žljebova -razgr. izvod	kom	61,23	61,23	61,23	61,23
521.07.03	Izvod pp 2x1.5 / psc 16 m 7 bez izrade žljebova -razgr. izvod	kom	71,07	71,07	71,07	71,07
521.07.04	Izvod pp 2x1.5 / psc 16 m 8 bez izrade žljebova -razgr. izvod	kom	82,62	82,62	82,62	82,62
521.07.12	Izvod pp 3x1.5 / psc 16 m 6 bez izrade žljebova -razgr. izvod	kom	68,99	68,99	68,99	68,99
521.07.13	Izvod pp 3x1.5 / psc 16 m 7 bez izrade žljebova -razgr. izvod	kom	78,28	78,28	78,28	78,28
521.07.14	Izvod pp 3x1.5 / psc 16 m 8 bez izrade žljebova -razgr. izvod	kom	89,52	89,52	89,52	89,52
521.07.22	Izvod pp 4x1.5 / psc 16 m 6 bez izrade žljebova -razgr. izvod	kom	76,92	76,92	76,92	76,92
521.07.23	Izvod pp 4x1.5 / psc 16 m 7 bez izrade žljebova -razgr. izvod	kom	89,54	89,54	89,54	89,54
521.07.24	Izvod pp 4x1.5 / psc 16 m 8 bez izrade žljebova -razgr. izvod	kom	102,47	102,47	102,47	102,47
521.07.32	Izvod pp 5x1.5 / psc 23 m 6 bez izrade žljebova -razgr. izvod	kom	86,98	86,98	86,98	86,98
521.07.33	Izvod pp 5x1.5 / psc 23 m 7 bez izrade žljebova -razgr. izvod	kom	101,45	101,45	101,45	101,45
521.07.34	Izvod pp 5x1.5 / psc 23 m 8 bez izrade žljebova -razgr. izvod	kom	114,53	114,53	114,53	114,53
521.07.52	Izvod pp 2x2.5 / psc 16 m 6 bez izrade žljebova -razgr. izvod	kom	66,14	66,14	66,14	66,14
521.07.53	Izvod pp 2x2.5 / psc 16 m 7 bez izrade žljebova -razgr. izvod	kom	77,53	77,53	77,53	77,53
521.07.54	Izvod pp 2x2.5 / psc 16 m 8 bez izrade žljebova -razgr. izvod	kom	90,44	90,44	90,44	90,44
521.07.62	Izvod pp 3x2.5 / psc 16 m 6 bez izrade žljebova -razgr. izvod	kom	75,45	75,45	75,45	75,45
521.07.63	Izvod pp 3x2.5 / psc 16 m 7 bez izrade žljebova -razgr. izvod	kom	86,69	86,69	86,69	86,69
521.07.64	Izvod pp 3x2.5 / psc 16 m 8 bez izrade žljebova -razgr. izvod	kom	99,85	99,85	99,85	99,85
521.07.72	Izvod pp 4x2.5 / psc 23 m 6 bez izrade žljebova -razgr. izvod	kom	87,05	87,05	87,05	87,05
521.07.73	Izvod pp 4x2.5 / psc 23 m 7 bez izrade žljebova -razgr. izvod	kom	101,83	101,83	101,83	101,83
521.07.74	Izvod pp 4x2.5 / psc 23 m 8 bez izrade žljebova -razgr. izvod	kom	114,63	114,63	114,63	114,63
521.07.82	Izvod pp 5x2.5 / psc 23 m 6 bez izrade žljebova -razgr. izvod	kom	96,10	96,10	96,10	96,10
521.07.83	Izvod pp 5x2.5 / psc 23 m 7 bez izrade žljebova -razgr. izvod	kom	110,01	110,01	110,01	110,01
521.07.84	Izvod pp 5x2.5 / psc 23 m 8 bez izrade žljebova -razgr. izvod	kom	125,00	125,00	125,00	125,00
521.08.01	Vod pp 2x1.5 / psc 16 m 1 bez izrade žljebova - izr. vod	m	7,53	7,53	7,53	7,53
521.08.02	Vod pp 3x1.5 / psc 16 m 1 bez izrade žljebova - izr. vod	m	7,70	7,70	7,70	7,70
521.08.03	Vod pp 4x1.5 / psc 16 m 1 bez izrade žljebova - izr. vod	m	8,44	8,44	8,44	8,44
521.08.04	Vod pp 5x1.5 / psc 23 m 1 bez izrade žljebova - izr. vod	m	9,18	9,18	9,18	9,18
521.08.11	Vod pp 2x2.5 / psc 16 m 1 bez izrade žljebova - izr. vod	m	8,51	8,51	8,51	8,51

ŠIFRA	VRSTA RADA	JED.MJ.	CIJENA, EUR			
			SPLIT	ZAGREB	OSIJEK	RIJEKA
521.08.12	Vod pp 3x2.5 / psc 16 m 1 bez izrade žljebova - izr. vod	m	8,79	8,79	8,79	8,79
521.08.13	Vod pp 4x2.5 / osc 23 m 1 bez izrade žljebova - izr. vod	m	10,38	10,38	10,38	10,38
521.08.14	Vod pp 5x2.5 / psc 23 m 1 bez izrade žljebova - izr. vod	m	10,54	10,54	10,54	10,54
521.08.21	Vod pp 2x4 / psc 23 m 1 bez izrade žljebova - izr. vod	m	10,04	10,04	10,04	10,04
521.08.22	Vod pp 3x4 / psc 23 m 1 bez izrade žljebova - izr. vod	m	10,82	10,82	10,82	10,82
521.08.23	Vod pp 4x4 / psc 23 m 1 bez izrade žljebova - izr. vod	m	11,46	11,46	11,46	11,46
521.08.32	Vod pp 3x6 / psc 23 m 1 bez izrade žljebova - izr. vod	m	11,87	11,87	11,87	11,87
521.08.33	Vod pp 4x6 / psc 29 m 1 bez izrade žljebova - izr. vod	m	14,98	14,98	14,98	14,98
521.08.42	Vod pp 3x10 / psc 29 m 1 bez izrade žljebova - izr. vod	m	18,69	18,69	18,69	18,69
521.08.43	Vod pp 4x10 / psc 29 m 1 bez izrade žljebova - izr. vod	m	19,00	19,00	19,00	19,00
521.08.46	Vod pp 3x16 / psc 36 m 1 bez izrade žljebova - izr. vod	m	24,40	24,40	24,40	24,40
521.08.47	Vod pp 4x16 / psc 36 m 1 bez izrade žljebova - izr. vod	m	22,97	22,97	22,97	22,97
521.08.52	Vod pp 3x25 / psc 48 m 1 bez izrade žljebova - izr. vod	m	24,28	24,28	24,28	24,28
521.08.53	Vod pp 4x25 / psc 48 m 1 bez izrade žljebova - izr. vod	m	22,74	22,74	22,74	22,74
521.08.56	Vod pp 3x35 / psc 48 m 1 bez izrade žljebova - izr. vod	m	25,55	25,55	25,55	25,55
521.41.02	Izvod pp/r 2x1.5 mm ² m 6 bez izrade žljebova	kom	39,74	39,74	39,74	39,74
521.41.03	Izvod pp/r 2x1.5 mm ² m 7 bez izrade žljebova	kom	47,44	47,44	47,44	47,44
521.41.04	Izvod pp/r 2x1.5 mm ² m 8 bez izrade žljebova	kom	54,09	54,09	54,09	54,09
521.41.12	Izvod pp/r 3x1.5 mm ² m 6 bez izrade žljebova	kom	45,70	45,70	45,70	45,70
521.41.13	Izvod pp/r 3x1.5 mm ² m 7 bez izrade žljebova	kom	54,25	54,25	54,25	54,25
521.41.14	Izvod pp/r 3x1.5 mm ² m 8 bez izrade žljebova	kom	61,90	61,90	61,90	61,90
521.41.22	Izvod pp/r 4x1.5 mm ² m 6 bez izrade žljebova	kom	57,83	57,83	57,83	57,83
521.41.23	Izvod pp/r 4x1.5 mm ² m 7 bez izrade žljebova	kom	67,50	67,50	67,50	67,50
521.41.24	Izvod pp/r 4x1.5 mm ² m 8 bez izrade žljebova	kom	76,21	76,21	76,21	76,21
521.41.32	Izvod pp/r 2x2.5 mm ² m 6 bez izrade žljebova	kom	44,68	44,68	44,68	44,68
521.41.33	Izvod pp/r 2x2.5 mm ² m 7 bez izrade žljebova	kom	51,79	51,79	51,79	51,79
521.41.34	Izvod pp/r 2x2.5 mm ² m 8 bez izrade žljebova	kom	60,15	60,15	60,15	60,15
521.41.42	Izvod pp/r 3x2.5 mm ² m 6 bez izrade žljebova	kom	54,81	54,81	54,81	54,81
521.41.43	Izvod pp/r 3x2.5 mm ² m 7 bez izrade žljebova	kom	63,20	63,20	63,20	63,20
521.41.44	Izvod pp/r 3x2.5 mm ² m 8 bez izrade žljebova	kom	73,42	73,42	73,42	73,42
521.41.52	Izvod pp/r 4x2.5 mm ² m 6 bez izrade žljebova	kom	66,47	66,47	66,47	66,47
521.41.53	Izvod pp/r 4x2.5 mm ² m 7 bez izrade žljebova	kom	77,44	77,44	77,44	77,44
521.41.54	Izvod pp/r 4x2.5 mm ² m 8 bez izrade žljebova	kom	87,02	87,02	87,02	87,02
521.41.62	Izvod pp/r 2x4 mm ² m 6 bez izrade žljebova	kom	59,03	59,03	59,03	59,03
521.41.63	Izvod pp/r 2x4 mm ² m 7 bez izrade žljebova	kom	66,90	66,90	66,90	66,90

ŠIFRA	VRSTA RADA	JED.MJ.	CIJENA, EUR			
			SPLIT	ZAGREB	OSIJEK	RIJEKA
521.41.64	Izvod pp/r 2x4 mm ² m 8 bez izrade žljebova	kom	77,73	77,73	77,73	77,73
521.41.72	Izvod pp/r 3x4 mm ² m 6 bez izrade žljebova	kom	68,71	68,71	68,71	68,71
521.41.73	Izvod pp/r 3x4 mm ² m 7 bez izrade žljebova	kom	79,10	79,10	79,10	79,10
521.41.74	Izvod pp/r 3x4 mm ² m 8 bez izrade žljebova	kom	90,89	90,89	90,89	90,89
521.43.02	Izvod pp 2x1.5 mm ² m 6 bez izrade žljebova - razgr. izv.	kom	39,24	39,24	39,24	39,24
521.43.03	Izvod pp 2x1.5 mm ² m 7 bez izrade žljebova - razgr. izv.	kom	46,58	46,58	46,58	46,58
521.43.04	Izvod pp 2x1.5 mm ² m 8 bez izrade žljebova - razgr. izv.	kom	52,98	52,98	52,98	52,98
521.43.10	Izvod pp 3x1.5 mm ² m 6 bez izrade žljebova - razgr. izv.	kom	43,85	43,85	43,85	43,85
521.43.11	Izvod pp 3x1.5 mm ² m 7 bez izrade žljebova - razgr. izv.	kom	51,60	51,60	51,60	51,60
521.43.12	Izvod pp 3x1.5 mm ² m 8 bez izrade žljebova - razgr. izv.	kom	58,65	58,65	58,65	58,65
521.43.18	Izvod pp 4x1.5 mm ² m 6 bez izrade žljebova - razgr. izv.	kom	53,69	53,69	53,69	53,69
521.43.19	Izvod pp 4x1.5 mm ² m 7 bez izrade žljebova - razgr. izv.	kom	62,67	62,67	62,67	62,67
521.43.20	Izvod pp 4x1.5 mm ² m 8 bez izrade žljebova - razgr. izv.	kom	70,47	70,47	70,47	70,47
521.43.26	Izvod pp 5x1.5 mm ² m 6 bez izrade žljebova - razgr. izv.	kom	60,13	60,13	60,13	60,13
521.43.27	Izvod pp 5x1.5 mm ² m 7 bez izrade žljebova - razgr. izv.	kom	69,81	69,81	69,81	69,81
521.43.28	Izvod pp 5x1.5 mm ² m 8 bez izrade žljebova - razgr. izv.	kom	80,53	80,53	80,53	80,53
521.43.34	Izvod pp 2x2.5 mm ² m 6 bez izrade žljebova - razgr. izv.	kom	44,84	44,84	44,84	44,84
521.43.35	Izvod pp 2x2.5 mm ² m 7 bez izrade žljebova - razgr. izv.	kom	52,39	52,39	52,39	52,39
521.43.36	Izvod pp 2x2.5 mm ² m 8 bez izrade žljebova - razgr. izv.	kom	60,85	60,85	60,85	60,85
521.43.42	Izvod pp 3x2.5 mm ² m 6 bez izrade žljebova - razgr. izv.	kom	53,22	53,22	53,22	53,22
521.43.43	Izvod pp 3x2.5 mm ² m 7 bez izrade žljebova - razgr. izv.	kom	62,54	62,54	62,54	62,54
521.43.44	Izvod pp 3x2.5 mm ² m 8 bez izrade žljebova - razgr. izv.	kom	70,92	70,92	70,92	70,92

6. VODOVOD I KANALIZACIJA

61 Instalacije vodovoda i kanalizacije u građevinama

611 Instalacija hladne vode

611.01.21	Nabava i montaža cjevovoda iz pocinčanih cijevi, prof. 15 mm	m	47,25	49,13	48,25	46,74
611.01.22	Nabava i montaža cjevovoda iz pocinčanih cijevi, prof. 20 mm	m	49,25	49,25	49,25	49,25
611.01.23	Nabava i montaža cjevovoda iz pocinčanih cijevi, prof. 25 mm	m	47,94	47,94	47,94	47,94
611.01.24	Nabava i montaža cjevovoda iz pocinčanih cijevi, prof. 30 mm	m	50,68	50,68	50,68	50,68

ŠIFRA	VRSTA RADA	JED.MJ.	CIJENA, EUR			
			SPLIT	ZAGREB	OSIJEK	RIJEKA
611.01.25	Nabava i montaža cjevovoda iz pocinčanih cijevi, prof. 40 mm	m	63,14	63,14	63,14	63,14
611.01.26	Nabava i montaža cjevovoda iz pocinčanih cijevi, prof. 50 mm	m	68,01	68,01	68,01	68,01
611.01.27	Nabava i montaža cjevovoda iz pocinčanih cijevi, prof. 65 mm	m	120,64	120,64	120,64	120,64
611.01.28	Nabava i montaža cjevovoda iz pocinčanih cijevi, prof. 80 mm	m	123,25	123,25	123,25	123,25
611.01.29	Nabava i montaža cjevovoda iz pocinčanih cijevi, prof. 100 mm	m	178,46	178,46	178,46	178,46
611.10.01	Nabava i montaža ravnih mjedenih ventila s ispustom, prof. 15 mm	kom	45,27	45,27	45,27	45,27
611.10.02	Nabava i montaža ravnih mjedenih ventila s ispustom, prof. 20 mm	kom	49,39	49,39	49,39	49,39
611.10.03	Nabava i montaža ravnih mjedenih ventila s ispustom, prof. 25 mm	kom	52,04	52,04	52,04	52,04
611.10.04	Nabava i montaža ravnih mjedenih ventila s ispustom, prof. 30 mm	kom	74,89	74,89	74,89	74,89
611.10.05	Nabava i montaža ravnih mjedenih ventila s ispustom, prof. 40 mm	kom	86,71	86,71	86,71	86,71
611.10.06	Nabava i montaža ravnih mjedenih ventila s ispustom, prof. 50 mm	kom	140,67	140,67	140,67	140,67
611.10.07	Nabava i montaža ravnih mjedenih ventila s ispustom, prof. 65 mm	kom	166,44	166,44	166,44	166,44
611.10.08	Nabava i montaža ravnih mjedenih ventila s ispustom, prof. 80 mm	kom	226,09	226,09	226,09	226,09
611.11.01	Nabava i montaža kosih mjedenih ventila s ispustom, prof. 15 mm	kom	36,30	36,30	36,30	36,30
611.11.02	Nabava i montaža kosih mjedenih ventila s ispustom, prof. 20 mm	kom	39,02	39,02	39,02	39,02
611.11.03	Nabava i montaža kosih mjedenih ventila s ispustom, prof. 25 mm	kom	43,43	43,43	43,43	43,43
611.11.04	Nabava i montaža kosih mjedenih ventila s ispustom, prof. 30 mm	kom	52,69	52,69	52,69	52,69
611.11.05	Nabava i montaža kosih mjedenih ventila s ispustom, prof. 40 mm	kom	56,80	56,80	56,80	56,80
611.11.06	Nabava i montaža kosih mjedenih ventila s ispustom, prof. 50 mm	kom	87,85	87,85	87,85	87,85
611.11.07	Nabava i montaža kosih mjedenih ventila s ispustom, prof. 65 mm	kom	115,80	115,80	115,80	115,80
611.11.08	Nabava i montaža kosih mjedenih ventila s ispustom, prof. 80 mm	kom	176,65	176,65	176,65	176,65
611.23.01	Nabava i montaža ravnih mjedenih ventila, prof. 15mm art. 83	kom	37,86	37,86	37,86	37,86
611.23.02	Nabava i montaža ravnih mjedenih ventila, prof. 20mm art. 83	kom	41,92	41,92	41,92	41,92
611.23.03	Nabava i montaža ravnih mjedenih ventila, prof. 25mm art. 83	kom	45,74	45,74	45,74	45,74
611.23.04	Nabava i montaža ravnih mjedenih ventila, prof. 30mm art. 83	kom	73,08	73,08	73,08	73,08
611.23.05	Nabava i montaža ravnih mjedenih ventila, prof. 40mm art. 83	kom	84,33	84,33	84,33	84,33
611.23.06	Nabava i montaža ravnih mjedenih ventila, prof. 50mm art. 83	kom	138,37	138,37	138,37	138,37
611.23.07	Nabava i montaža ravnih mjedenih ventila, prof. 65mm art. 83	kom	233,56	233,56	233,56	233,56
611.23.08	Nabava i montaža ravnih mjedenih ventila, prof. 80mm art. 83	kom	281,63	281,63	281,63	281,63
611.24.01	Nabava i montaža mjedenih ventila sa poniklovanomkapom, prof. 15 mm	kom	40,29	40,29	40,29	40,29
611.24.02	Nabava i montaža mjedenih ventila sa poniklovanomkapom, prof. 20 mm	kom	45,06	45,06	45,06	45,06
611.24.03	Nabava i montaža mjedenih ventila sa poniklovanomkapom, prof. 25 mm	kom	95,42	95,42	95,42	95,42
611.28.01	Nabava i montaža nepovratnih ventila, prof. 15 mm art. 1017	kom	43,29	43,29	43,29	43,29
611.28.02	Nabava i montaža nepovratnih ventila, prof. 20 mm art. 1017	kom	55,28	55,28	55,28	55,28
611.28.03	Nabava i montaža nepovratnih ventila, prof. 25 mm art. 1017	kom	51,74	51,74	51,74	51,74

ŠIFRA	VRSTA RADA	JED.MJ.	CIJENA, EUR			
			SPLIT	ZAGREB	OSIJEK	RIJEKA
611.28.04	Nabava i montaža nepovratnih ventila, prof. 30 mmart. 1017	kom	74,80	74,80	74,80	74,80
611.28.05	Nabava i montaža nepovratnih ventila, prof. 40 mmart. 1017	kom	86,22	86,22	86,22	86,22
611.28.06	Nabava i montaža nepovratnih ventila, prof. 50 mmart. 1017	kom	119,92	119,92	119,92	119,92
611.28.07	Nabava i montaža nepovratnih ventila, prof. 65 mmart. 1017	kom	146,25	146,25	146,25	146,25
611.28.08	Nabava i montaža nepovratnih ventila, prof. 80 mmart. 1017	kom	193,96	193,96	193,96	193,96
611.29.01	Nabava i montaža sigurnosnih ventila, prof. 15 mmart. 1039	kom	38,92	38,92	38,92	38,92
611.29.02	Nabava i montaža sigurnosnih ventila, prof. 20 mmart. 1039	kom	121,29	121,29	121,29	121,29
611.29.03	Nabava i montaža sigurnosnih ventila, prof. 25 mmart. 1039	kom	205,88	205,88	205,88	205,88
611.29.04	Nabava i montaža sigurnosnih ventila, prof. 30 mmart. 1039	kom	192,72	192,72	192,72	192,72
611.29.05	Nabava i montaža sigurnosnih ventila, prof. 40 mmart. 1039	kom	217,28	217,28	217,28	217,28
611.29.06	Nabava i montaža sigurnosnih ventila, prof. 50 mmart. 1039	kom	386,92	386,92	386,92	386,92
611.29.07	Nabava i montaža sigurnosnih ventila, prof. 65 mmart. 1039	kom	527,06	527,06	527,06	527,06
611.29.08	Nabava i montaža sigurnosnih ventila, prof. 80 mmart. 1039	kom	729,91	729,91	729,91	729,91
611.42.01	Nabava i montaža kromiranih holender slavina, prof. 15 mm	kom	46,53	46,53	46,53	46,53
611.42.02	Nabava i montaža kromiranih holender slavina, prof. 20 mm	kom	50,34	50,34	50,34	50,34
611.42.03	Nabava i montaža kromiranih holender slavina, prof. 25 mm	kom	66,25	66,25	66,25	66,25
611.43.01	Nabava i montaža kućnih vodomjera vm 3 - 13 (3 m ³ /sat; prof. 13 mm)	kom	131,15	131,15	131,15	131,15
611.43.02	Nabava i montaža kućnih vodomjera vm 3 - 20 (3 m ³ /sat; prof. 20 mm)	kom	131,10	131,10	131,10	131,10
611.43.03	Nabava i montaža kućnih vodomjera vm 5 - 20 (5 m ³ /sat; prof. 20 mm)	kom	142,39	142,39	142,39	142,39
611.43.04	Nabava i montaža kućnih vodomjera vm 7 - 25 (7 m ³ /sat; prof. 25 mm)	kom	207,96	207,96	207,96	207,96
611.43.05	Nabava i montaža kućnih vodomjera vm 10 - 30 (10m ³ /sat; prof. 30 mm)	kom	240,36	240,36	240,36	240,36
611.43.06	Nabava i montaža kućnih vodomjera vm 20 - 40 (20m ³ /sat; prof. 40 mm)	kom	344,04	344,04	344,04	344,04
611.48.01	Nabava i montaža kromiranih vratašca, dim. 15/15 cm	kom	22,56	22,56	22,56	22,56
611.48.02	Nabava i montaža kromiranih vratašca, dim. 20/20 cm	kom	24,91	24,91	24,91	24,91
611.48.03	Nabava i montaža kromiranih vratašca, dim. 30/30 cm	kom	44,18	44,18	44,18	44,18
611.61.01	Izolacija filcom, jednostruka	m ²	46,55	46,55	46,55	46,55
611.61.02	Izolacija filcom, dvostruka	m ²	51,58	51,58	51,58	51,58
611.61.03	Izolacija min. vunom 2 cm	m ²	47,49	47,49	47,49	47,49
611.61.04	Izolacija min. vunom 4 cm	m ²	47,38	50,02	48,89	48,38
611.61.11	Izolacija cijevi prof. 15, 20 mm jednost. omatanjefilcom	m	8,63	8,63	8,63	8,63
611.61.13	Izolacija cijevi prof. 25, 30 mm jednost. omatanjefilcom	m	8,89	8,89	8,89	8,89
611.61.15	Izolacija cijevi prof. 40 mm jednost. omatanje filcom	m	14,97	14,97	14,97	14,97
611.61.16	Izolacija cijevi prof. 50 mm jednost. omatanje filcom	m	15,99	15,99	15,99	15,99
611.61.17	Izolacija cijevi prof. 65 mm jednost. omatanje filcom	m	16,29	16,29	16,29	16,29
611.61.18	Izolacija cijevi prof. 80 mm jednost. omatanje filcom	m	17,79	17,79	17,79	17,79

ŠIFRA	VRSTA RADA	JED.MJ.	CIJENA, EUR			
			SPLIT	ZAGREB	OSIJEK	RIJEKA
611.61.21	Izolacija cijevi prof. 15, 20 mm dvostr. omatanjefilcom	m	9,21	9,21	9,21	9,21
611.61.23	Izolacija cijevi prof. 25, 30 mm dvostr. omatanjefilcom	m	9,87	9,87	9,87	9,87
611.61.25	Izolacija cijevi prof. 40 mm dvostr. omatanje filcom	m	16,56	16,56	16,56	16,56
611.61.26	Izolacija cijevi prof. 50 mm dvostr. omatanje filcom	m	18,51	18,51	18,51	18,51
611.61.27	Izolacija cijevi prof. 65 mm dvostr. omatanje filcom	m	19,78	19,78	19,78	19,78
611.61.28	Izolacija cijevi prof. 80 mm dvostr. omatanje filcom	m	21,95	21,95	21,95	21,95
611.61.31	Izolacija cijevi prof. 15, 20 min. vunom d=2 cm	m	13,90	13,90	13,90	13,90
611.61.32	Izolacija cijevi prof. 20 min. vunom d=2 cm	m	14,15	14,15	14,15	14,15
611.61.33	Izolacija cijevi prof. 25 min. vunom d=2 cm	m	14,38	14,38	14,38	14,38
611.61.34	Izolacija cijevi prof. 30 min. vunom d=2 cm	m	14,62	14,62	14,62	14,62
611.61.35	Izolacija cijevi prof. 40 min. vunom d=2 cm	m	20,35	20,35	20,35	20,35
611.61.36	Izolacija cijevi prof. 50 min. vunom d=2 cm	m	20,84	20,84	20,84	20,84
611.61.37	Izolacija cijevi prof. 65 min. vunom d=2 cm	m	21,03	21,03	21,03	21,03
611.61.38	Izolacija cijevi prof. 80 min. vunom d=2 cm	m	21,39	21,39	21,39	21,39
611.61.41	Izolacija cijevi prof. 15 min. vunom d=4 cm	m	13,73	14,55	14,00	13,95
611.61.42	Izolacija cijevi prof. 20 min. vunom d=4 cm	m	14,04	14,36	14,22	14,15
611.61.43	Izolacija cijevi prof. 25 min. vunom d=4 cm	m	14,09	14,61	14,42	14,21
611.61.44	Izolacija cijevi prof. 30 min. vunom d=4 cm	m	14,43	14,94	14,62	14,55
611.61.45	Izolacija cijevi prof. 40 min. vunom d=4 cm	m	19,91	20,85	20,04	20,23
611.61.46	Izolacija cijevi prof. 50 min. vunom d=4 cm	m	20,91	21,96	21,26	21,73
611.61.47	Izolacija cijevi prof. 65 min. vunom d=4 cm	m	20,64	22,01	21,34	21,16
611.61.48	Izolacija cijevi prof. 80 min. vunom d=4 cm	m	20,86	22,41	21,63	21,62
611.62.03	Izolacija min. vunom d=2 cm	m ²	47,95	47,95	47,95	47,95
611.62.04	Izolacija min. vunom d=4 cm	m ²	47,12	50,51	48,16	48,25
611.63.02	Izolacija dekorodal trakom	m ²	52,79	52,79	52,79	52,79
611.63.03	Izolacija al. limom i staklenom vunom d=30 mm	m ²	142,96	142,96	142,96	142,96
611.71.01	Ispitivanje instal. na tlak 12, 15, 20 bara	m	6,47	6,47	6,47	6,47
611.72.01	Dezinfekcija cjevovoda 15-100 mm	m	7,52	7,52	7,52	7,52
612.01.21	Pocinčane cijevi prof. 15 mm sa fazonskim komadima	m'	48,33	49,15	48,69	47,46
612.01.22	Pocinčane cijevi prof. 20 mm sa fazonskim komadima	m'	48,68	48,68	48,68	48,68
612.01.23	Pocinčane cijevi prof. 25 mm sa fazonskim komadima	m'	47,62	47,62	47,62	47,62
612.01.24	Pocinčane cijevi prof. 30 mm sa fazonskim komadima	m'	50,01	50,01	50,01	50,01
612.01.25	Pocinčane cijevi prof. 40 mm sa fazonskim komadima	m'	60,78	60,78	60,78	60,78
612.01.26	Pocinčane cijevi prof. 50 mm sa fazonskim komadima	m'	67,92	67,92	67,92	67,92
612.01.27	Pocinčane cijevi prof. 65 mm sa fazonskim komadima	m	120,35	120,35	120,35	120,35

ŠIFRA	VRSTA RADA	JED.MJ.	CIJENA, EUR			
			SPLIT	ZAGREB	OSIJEK	RIJEKA
612.01.28	Pocinčane cijevi prof. 80 mm sa fazonskim komadima	m	122,16	122,16	122,16	122,16
612.01.29	Pocinčane cijevi prof. 100 mm sa fazonskim komadima	m	181,31	181,31	181,31	181,31
612.03.01	Ravni ms ventil s ispustom prof. 15	kom	45,25	45,25	45,25	45,25
612.03.02	Ravni ms ventil s ispustom prof. 20	kom	49,55	49,55	49,55	49,55
612.03.03	Ravni ms ventil s ispustom prof. 25	kom	52,45	52,45	52,45	52,45
612.03.04	Ravni ms ventil s ispustom prof. 30	kom	76,28	76,28	76,28	76,28
612.03.05	Ravni ms ventil s ispustom prof. 40	kom	86,00	86,00	86,00	86,00
612.03.06	Ravni ms ventil s ispustom prof. 50	kom	140,95	140,95	140,95	140,95
612.03.07	Ravni ms ventil s ispustom prof. 65	kom	166,46	166,46	166,46	166,46
612.03.08	Ravni ms ventil s ispustom prof. 80	kom	225,61	225,61	225,61	225,61
612.04.01	Kosi ms ventil s ispustom prof. 15 mm	kom	35,88	35,88	35,88	35,88
612.04.02	Kosi ms ventil s ispustom prof. 20 mm	kom	38,93	38,93	38,93	38,93
612.04.03	Kosi ms ventil s ispustom prof. 25 mm	kom	43,72	43,72	43,72	43,72
612.04.04	Kosi ms ventil s ispustom prof. 30 mm	kom	52,23	52,23	52,23	52,23
612.04.05	Kosi ms ventil s ispustom prof. 40 mm	kom	53,00	53,00	53,00	53,00
612.04.06	Kosi ms ventil s ispustom prof. 50 mm	kom	88,23	88,23	88,23	88,23
612.04.07	Kosi ms ventil s ispustom prof. 65 mm	kom	117,92	117,92	117,92	117,92
612.04.08	Kosi ms ventil s ispustom prof. 80 mm	kom	177,34	177,34	177,34	177,34
612.05.01	Ravni ms ventil prof. 15 mm art. 83	kom	38,61	38,61	38,61	38,61
612.05.02	Ravni ms ventil prof. 20 mm art. 83	kom	41,06	41,06	41,06	41,06
612.05.03	Ravni ms ventil prof. 25 mm art. 83	kom	45,85	45,85	45,85	45,85
612.05.04	Ravni ms ventil prof. 30 mm art. 83	kom	72,90	72,90	72,90	72,90
612.05.05	Ravni ms ventil prof. 40 mm art. 83	kom	82,41	82,41	82,41	82,41
612.05.06	Ravni ms ventil prof. 50 mm art. 83	kom	137,88	137,88	137,88	137,88
612.05.07	Ravni ms ventil prof. 65 mm art. 83	kom	234,68	234,68	234,68	234,68
612.05.08	Ravni ms ventil prof. 80 mm art. 83	kom	282,44	282,44	282,44	282,44
612.06.01	Ms ventil s ponikl. kapom prof. 15 mm	kom	40,38	40,38	40,38	40,38
612.06.02	Ms ventil s ponikl. kapom prof. 20 mm	kom	44,34	44,34	44,34	44,34
612.06.03	Ms ventil s ponikl. kapom prof. 25 mm	kom	93,27	93,27	93,27	93,27
612.08.01	Kućni vodomjer vm 3 m³ prof. 13 mm	kom	127,73	127,73	127,73	127,73
612.08.02	Kućni vodomjer vm 3, 5 m³ prof. 20 mm	kom	131,29	131,29	131,29	131,29
612.08.03	Kućni vodomjer vm 5 m³ prof. 20 mm	kom	145,89	145,89	145,89	145,89
612.08.04	Kućni vodomjer vm 7 m³ prof. 25 mm	kom	205,88	205,88	205,88	205,88
612.08.05	Kućni vodomjer vm 10 m³ prof. 30 mm	kom	241,20	241,20	241,20	241,20
612.08.06	Kućni vodomjer vm 20 m³ prof. 40 mm	kom	339,71	339,71	339,71	339,71

ŠIFRA	VRSTA RADA	JED.MJ.	CIJENA, EUR			
			SPLIT	ZAGREB	OSIJEK	RIJEKA
612.11.01	Kromirana vratašca 15 x 15 cm	kom	22,50	22,50	22,50	22,50
612.11.02	Kromirana vratašca 20 x 20 cm	kom	25,19	25,19	25,19	25,19
612.11.03	Kromirana vratašca 30 x 30 cm	kom	45,06	45,06	45,06	45,06

613 Instalacija kanalizacije

613.01.01	Cijevi kanalizacijske keramičke profila 75 mm, nabava i montaža	m	82,75	82,75	82,75	82,75
613.01.02	Cijevi kanalizacijske keramičke profila 100 mm, nabava i montaža	m	111,07	111,07	111,07	111,07
613.01.03	Cijevi kanalizacijske keramičke profila 125 mm, nabava i montaža	m	130,27	130,27	130,27	130,27
613.01.04	Cijevi kanalizacijske keramičke profila 150 mm, nabava i montaža	m	143,53	143,53	143,53	143,53
613.01.05	Cijevi kanalizacijske keramičke profila 200 mm, nabava i montaža	m	163,60	163,60	163,60	163,60
613.01.06	Cijevi kanalizacijske keramičke profila 250 mm, nabava i montaža	m	175,04	175,04	175,04	175,04
613.01.07	Cijevi kanalizacijske keramičke profila 300 mm, nabava i montaža	m	188,20	188,20	188,20	188,20
613.15.03	Cijevi kanalizacijske azbest-cementne kct profila 80 mm, nabava i montaža	m	11,87	11,87	11,87	11,87
613.15.04	Cijevi kanalizacijske azbest-cementne kct profila 100 mm, nabava i montaža	m	51,46	51,46	51,46	51,46
613.15.05	Cijevi kanalizacijske azbest-cementne kct profila 125 mm, nabava i montaža	m	59,40	59,40	59,40	59,40
613.15.06	Cijevi kanalizacijske azbest-cementne kct profila 150 mm, nabava i montaža	m	67,58	67,58	67,58	67,58
613.15.07	Cijevi kanalizacijske azbest-cementne kct profila 175 mm, nabava i montaža	m	80,12	80,12	80,12	80,12
613.15.08	Cijevi kanalizacijske azbest-cementne kct profila 200 mm, nabava i montaža	m	82,04	82,04	82,04	82,04
613.15.09	Cijevi kanalizacijske azbest-cementne kct profila 250 mm, nabava i montaža	m	87,12	87,12	87,12	87,12
613.15.10	Cijevi kanalizacijske azbest-cementne kct profila 300 mm, nabava i montaža	m	105,50	105,50	105,50	105,50
613.23.01	Cijevi kanalizacijske pvc profila 32 mm, nabava i montaža	m	34,81	34,81	34,81	34,81
613.23.02	Cijevi kanalizacijske pvc profila 50 mm, nabava i montaža	m	40,08	40,08	40,08	40,08
613.23.03	Cijevi kanalizacijske pvc profila 75 mm, nabava i montaža	m	39,96	39,96	39,96	39,96
613.23.04	Cijevi kanalizacijske pvc profila 110 mm, nabava i montaža	m	55,48	55,48	55,48	55,48
613.23.05	Cijevi kanalizacijske pvc profila 125 mm, nabava i montaža	m	62,01	62,01	62,01	62,01
613.23.06	Cijevi kanalizacijske pvc profila 160 mm, nabava i montaža	m	79,71	79,71	79,71	79,71
613.33.01	Cijevi kanalizacijske lijevano-željezne profila 50mm, nabava i montaža	m	131,03	131,03	131,03	131,03

ŠIFRA	VRSTA RADA	JED.MJ.	CIJENA, EUR			
			SPLIT	ZAGREB	OSIJEK	RIJEKA
613.33.02	Cijevi kanalizacijske lijevano-željezne profila 70mm, nabava i montaža	m	150,50	150,50	150,50	150,50
613.33.03	Cijevi kanalizacijske lijevano-željezne profila 100 mm, nabava i montaža	m	192,10	195,70	191,50	212,94
613.33.04	Cijevi kanalizacijske lijevano-željezne profila 125 mm, nabava i montaža	m	202,63	202,63	202,63	202,63
613.33.05	Cijevi kanalizacijske lijevano-željezne profila 150 mm, nabava i montaža	m	331,93	331,93	331,93	331,93
613.33.06	Cijevi kanalizacijske lijevano-željezne profila 200 mm, nabava i montaža	m	532,32	532,32	532,32	532,32
613.42.01	Cijevi odvodne olovne profila 20 mm, nabava i montaža	m	31,07	31,07	31,07	31,07
613.42.02	Cijevi odvodne olovne profila 25 mm, nabava i montaža	m	34,26	34,26	34,26	34,26
613.42.03	Cijevi odvodne olovne profila 30 mm, nabava i montaža	m	38,27	38,27	38,27	38,27
613.42.04	Cijevi odvodne olovne profila 40 mm, nabava i montaža	m	42,81	42,81	42,81	42,81
613.42.05	Cijevi odvodne olovne profila 50 mm, nabava i montaža	m	53,29	53,29	53,29	53,29
613.42.06	Cijevi odvodne olovne profila 80 mm, nabava i montaža	m	57,93	57,93	57,93	57,93
613.42.07	Cijevi odvodne olovne profila 100 mm, nabava i montaža	m	93,16	93,16	93,16	93,16
613.50.21	Slivnik lijevano-željezni "dom" profila 100 mm, nabava i montaža	kom	200,30	200,30	200,30	200,30
613.50.22	Slivnik lijevano-željezni "dom" profila 125 mm, nabava i montaža	kom	204,25	204,25	204,25	204,25
613.50.23	Slivnik lijevano-željezni "dom" profila 150 mm, nabava i montaža	kom	206,07	206,07	206,07	206,07
613.51.02	Olučnjak lijevano-željezni "gajger" profila 100 mm, nabava i montaža	kom	219,87	219,87	219,87	219,87
613.51.03	Olučnjak lijevano-željezni "gajger" profila 125mm,nabava i montaža	kom	227,26	227,26	227,26	227,26
613.51.04	Olučnjak lijevano-željezni "gajger" profila 150mm,nabava i montaža	kom	238,64	238,64	238,64	238,64
613.52.01	Sifon olovni "top" profil 100/40 mm, nabava i montaža	kom	65,57	65,62	66,09	65,58
613.52.02	Sifon olovni "top" profil 100/50 mm, nabava i montaža	kom	66,35	66,62	65,77	66,29
613.53.01	Vratašca reviziona kromirana 15/15 cm, nabava i montaža	kom	22,60	22,60	22,60	22,60
613.53.02	Vratašca reviziona kromirana 20/20 cm, nabava i montaža	kom	25,36	25,36	25,36	25,36
613.53.03	Vratašca reviziona kromirana 25/25 cm, nabava i montaža	kom	28,40	28,40	28,40	28,40
613.53.04	Vratašca reviziona kromirana 30/30 cm, nabava i montaža	kom	44,90	44,90	44,90	44,90
613.64.01	Ispitivanje kanalizacije na protok	m	10,81	10,81	10,81	10,81

614 Sanitarni uređaji i armature

614.01.31	Klozet engleski s niskomontažnim vodokotlićem	kom	319,25	319,25	319,25	319,25
614.01.41	Klozet engleski s visokomontažnim vodokotlićem	kom	397,50	397,50	397,50	397,50
614.02.01	Umivaonik na konzolama vel. 38 x 31 cm, nabava i montaža	kom	190,52	190,52	190,52	190,52
614.02.02	Umivaonik fajansa vel. 47x38 cm, nabava i montaža	kom	194,44	194,44	194,44	194,44
614.02.03	Umivaonik fajansa vel. 51x43 cm, nabava i montaža	kom	195,30	195,30	195,30	195,30
614.02.04	Umivaonik fajansa vel. 56x46.5 cm, nabava i montaža	kom	198,06	221,91	217,64	194,44
614.02.05	Umivaonik fajansa vel. 60x49 cm, nabava i montaža	kom	203,76	203,76	203,76	203,76

ŠIFRA	VRSTA RADA	JED.MJ.	CIJENA, EUR			
			SPLIT	ZAGREB	OSIJEK	RIJEKA
614.02.06	Umivaonik sa stalkom vel. 56x46 cm, nabava i montaža	kom	228,52	251,17	246,18	225,85
614.02.07	Umivaonik sa stalkom vel. 60x49 cm, nabava i montaža	kom	231,52	231,52	231,52	231,52
614.02.11	Mješalica zidna kromirana, nabava i montaža	kom	77,78	77,78	77,78	77,78
614.02.12	Mješalica stojeća kromirana, nabava i montaža	kom	158,98	158,98	158,98	158,98
614.02.14	Mješalica jednoručna stojeća art. 58-040, nabava i montaža	kom	157,77	157,77	157,77	157,77
614.02.15	Mješalica termostatska kromirana art. 58-195, nabava i montaža	kom	184,20	184,20	184,20	184,20
614.02.21	Slavina zidna kromirana profila 15 mm, nabava i montaža	kom	75,73	75,73	75,73	75,73
614.03.02	Pisoar ovalni od fajanse, nabava i montaža	kom	175,83	175,83	175,83	175,83
614.03.03	Pisoar stojeći od keramike, nabava i montaža	kom	388,80	384,58	390,40	387,33
614.04.01	Kada lijevano željezo vel. 1700 x 750, nabava i montaža	kom	653,09	620,23	505,85	626,36
614.04.18	Mješalica jednoručna sa ručnim tušem art. 58-190 za kadu, nabava i montaža	kom	155,14	155,14	155,14	155,14
614.05.02	Kada tuš lijevano željezo vel. 900 x 900, nabava i montaža	kom	355,55	355,55	355,55	355,55
614.05.10	Mješalica jednoručna sa ručnim tušem art. 58-190 za tuš kadu, nabava i montaža	kom	157,35	157,35	157,35	157,35
614.06.02	Bide - komplet s armaturom, nabava i montaža	kom	465,88	465,88	465,88	465,88
614.06.04	Armatura jednoručna za bide art. 58-191, nabava i montaža	kom	140,33	140,33	140,33	140,33
614.08.01	Praonik zidni "vindabona" sa slavinom profil 1/2", nabava i montaža	kom	288,69	288,69	288,69	288,69
614.09.01	Mješalica zidna za sudoper, nabava i montaža	kom	138,38	138,38	138,38	138,38
614.09.02	Nabava i montaza kuhinjskog dvodjelnog sudopera	kom	469,72	469,72	469,72	469,72
614.09.03	Nabava i montaza kuhinjskog jednodjelnog sudopera	kom	432,60	432,60	432,60	432,60
614.09.08	Hvatač masti plastični dvodjelni za sudoper, nabava i montaža	kom	93,96	93,96	93,96	93,96
614.10.02	Mješalica stojeća kromirana za sudoper, nabava i montaža	kom	119,05	119,05	119,05	119,05
614.11.02	Ogledalo 60 x 40 kristalno, nabava i montaža	kom	40,97	40,97	40,97	40,97
614.11.05	Držač ručnika kromirani dvokraki, nabava i montaža	kom	43,08	43,08	43,08	43,08
614.11.07	Posuda za tekući sapun s držačem, nabava i montaža	kom	23,77	23,77	23,77	23,77
614.11.08	Kutija plastična za toalet papir, nabava i montaža	kom	15,94	15,94	15,94	15,94
614.11.09	Držač kromirani za rol talet papir, nabava i montaža	kom	32,07	32,07	32,07	32,07
614.11.11	Držač sapuna kromirani, nabava i montaža	kom	56,43	56,43	56,43	56,43
614.11.12	Držač čaše jednostruki kromirani, nabava i montaža	kom	43,47	43,47	43,47	43,47
614.11.13	Držač čaše kromirani dvostruki, nabava i montaža	kom	47,36	47,36	47,36	47,36
614.11.14	Rukohvat kromirani 500 mm, nabava i montaža	kom	25,27	25,27	25,27	25,27
614.11.15	Ormarić toaletni sa ogledalom, rasvjetom, prekidačem i utičnicom, nabava i montaža	kom	217,49	163,37	163,44	215,17
614.13.01	Sifon za stroj za pranje rublja, nabava i montaža	kom	92,08	92,08	92,08	92,08
614.21.01	Bojler električni 10 l, nabava i montaža	kom	174,38	174,38	174,38	174,38
614.21.02	Bojler električni 50 l, nabava i montaža	kom	258,41	260,48	259,91	254,09
614.21.03	Bojler električni 80 l, nabava i montaža	kom	302,91	308,24	304,72	308,54

ŠIFRA	VRSTA RADA	JED.MJ.	CIJENA, EUR			
			SPLIT	ZAGREB	OSIJEK	RIJEKA
614.21.04	Bojler električni 120 l, nabava i montaža	kom	517,42	522,81	513,86	517,96
614.21.05	Bojler električni 300 l, nabava i montaža	kom	1185,47	1185,47	1185,47	1185,47

615 Protupožarna zaštita u objektima

615.01.01	Cijevi pocinčane prof. 50 mm s fazonama, nabava i montaža	m	67,63	67,63	67,63	67,63
615.01.02	Cijevi pocinčane prof. 65 mm s fazonama, nabava i montaža	m	119,91	119,91	119,91	119,91
615.01.03	Cijevi pocinčane prof. 80 mm s fazonama, nabava i montaža	m	125,74	125,74	125,74	125,74
615.01.04	Cijevi pocinčane prof. 100 mm s fazonama, nabava i montaža	m	100,10	100,10	100,10	100,10
615.04.01	Ventil mjed ravni art. 83 prof. 50 mm, nabava i montaža	kom	139,12	139,12	139,12	139,12
615.04.02	Ventil mjed ravni art. 83 prof. 65 mm, nabava i montaža	kom	232,23	232,23	232,23	232,23
615.04.03	Ventil mjedeni ravni art. 83 prof. 80 mm, nabava i montaža	kom	280,69	280,69	280,69	280,69
615.05.01	Zasun lijevano željezo prof. 50 mm s kotačem, nabava i montaža	kom	203,67	203,67	203,67	203,67
615.05.02	Zasun lijevano željezo prof. 65 mm s kotačem, nabava i montaža	kom	242,83	242,83	242,83	242,83
615.05.03	Zasun lijevano željezo prof. 80 mm s kotačem, nabava i montaža	kom	272,64	272,64	272,64	272,64
615.05.04	Zasun lijevano željezo prof. 100 mm s kotačem, nabava i montaža	kom	322,61	322,61	322,61	322,61
615.05.05	Zasun lijevano željeza prof. 125 mm s kotačem, nabava i montaža	kom	462,41	462,41	462,41	462,41
615.05.06	Zasun lijevano željezo prof. 150 mm s kotačem, nabava i montaža	kom	587,40	587,40	587,40	587,40
615.07.01	Hidrantski zidni prof 52 mm s limenim vratašcima, nabava i montaža	kom	369,93	492,76	393,32	401,79
615.08.04	Aparat za suho gašenje "s" prahom 6 kg, nabava i montaža	kom	98,07	98,07	98,07	98,07
615.09.01	Aparat za gašenje sa co2 3kg, nabava i montaža	kom	155,40	155,40	155,40	155,40
615.10.02	Ispitivanje instalacije na tlak 15 bara	m	7,57	7,57	7,57	7,57

7. CENTRALNO GRIJANJE I KLIMATIZACIJA

721.15.29	Dobava i ugradba ekspanzione posude 400 lit.	kom	1853,02	1853,02	1853,02	1853,02
723.11.01	Dobava i ugradba lijevanog zasuna s protuprirub. vijcima i brtvama np16 no15	kom	65,46	65,46	65,46	65,46
723.18.20	Dobava i ugradba lijevano željeznog zasuna s protuprirub., vijci ma i brtvama np16 no50	kom	152,72	152,72	152,72	152,72
723.18.21	Dobava i ugradba lijevanog zasuna s protuprirub., vijcima i brtvama np16 no65, no80	kom	196,34	196,34	196,34	196,34
723.27.01	Dobava i ugradba termometra s okruglom skalom 0-100 celzija	kom	41,87	41,87	41,87	41,87

75 Instalacije centralnog grijanja

ŠIFRA	VRSTA RADA	JED.MJ.	CIJENA, EUR			
			SPLIT	ZAGREB	OSIJEK	RIJEKA
751 Ogrijevna tijela						
751.02.01	Radijator 4 članka lijevano željezo tip 500/110, nabava i montaža	kom	369,24	369,24	369,24	369,24
751.02.02	Radijator 4 članka lijevano željezo tip 600/110, nabava i montaža	kom	373,76	373,76	373,76	373,76
751.02.03	Radijator 4 članka lijevano željezo tip 800/110, nabava i montaža	kom	398,98	398,98	398,98	398,98
751.02.04	Radijator 4 članka lijevano željezo tip 350/160, 350/200 nabava i montaža	kom	371,27	371,27	371,27	371,27
751.02.05	Radijator 4 članka lijevano željezo tip 500/160, nabava i montaža	kom	377,35	377,35	377,35	377,35
751.02.06	Radijator 4 članka lijevano željezo tip 600/160, nabava i montaža	kom	397,48	397,48	397,48	397,48
751.02.07	Radijator 4 članka lijevano željezo tip 800/160, nabava i montaža	kom	425,54	425,54	425,54	425,54
751.02.08	Radijator 4 članka lijevano željezo tip 350/200, nabava i montaža	kom	373,33	373,33	373,33	373,33
751.02.09	Radijator 4 članka lijevano željezo tip 200/250, nabava i montaža	kom	374,34	374,34	374,34	374,34
751.05.01	Radijator 10 članaka lijevano željezo tip 500/110,nabava i montaža	kom	503,35	503,35	503,35	503,35
751.05.02	Radijator 10 članaka lijevano željezo tip 600/110,nabava i montaža	kom	506,77	506,77	506,77	506,77
751.05.03	Radijator 10 članaka lijevano željezo tip 800/110,600/160 nabava i montaža	kom	549,75	549,75	549,75	549,75
751.05.04	Radijator 10 članaka lijevano željezo tip 350/160,350/200 nabava i montaža	kom	489,12	489,12	489,12	489,12
751.05.05	Radijator 10 članaka lijevano željezo tip 500/160,nabava i montaža	kom	519,53	519,53	519,53	519,53
751.05.06	Radijator 10 članaka lijevano željezo tip 600/160,nabava i montaža	kom	546,46	546,46	546,46	546,46
751.05.07	Radijator 10 članaka lijevano željezo tip 800/160,nabava i montaža	kom	629,47	629,47	629,47	629,47
751.05.08	Radijator 10 članaka lijevano željezo tip 350/200,nabava i montaža	kom	498,95	498,95	498,95	498,95
751.05.09	Radijator 10 članaka lijevano željezo tip 200/250,nabava i montaža	kom	493,15	493,15	493,15	493,15
751.10.01	Radijator 20 članaka lijevano željezo tip 500/110,nabava i montaža	kom	703,74	703,74	703,74	703,74
751.10.02	Radijator 20 članaka lijevano željezo tip 600/110,nabava i montaža	kom	733,67	733,67	733,67	733,67
751.10.03	Radijator 20 članaka lijevano željezo tip 800/110,600/160 nabava i monaža	kom	816,07	816,07	816,07	816,07
751.10.04	Radijator 20 članaka lijevano željezo tip 350/160,350/200 nabava i montaža	kom	710,76	710,76	710,76	710,76
751.10.05	Radijator 20 članaka lijevano željezo tip 500/160,nabava i montaža	kom	766,80	766,80	766,80	766,80
751.10.06	Radijator 20 članaka lijevano željezo tip 600/160,nabava i montaža	kom	809,64	809,64	809,64	809,64
751.10.07	Radijator 20 članaka lijevano željezo tip 800/160,nabava i montaža	kom	950,20	950,20	950,20	950,20
751.10.08	Radijator 20 članaka lijevano željezo tip 350/200,nabava i montaža	kom	691,93	691,93	691,93	691,93
751.10.09	Radijator 20 članaka lijevano željezo tip 200/250,nabava i montaža	kom	698,06	698,06	698,06	698,06
751.22.01	Radijator 4 članka aluminij tip e 700/600/75 s, nabava i montaža	kom	403,28	403,28	403,28	403,28
751.22.02	Radijator 4 članka aluminij tip e 690/610/95, nabava i montaža	kom	361,08	361,08	361,08	361,08
751.22.03	Radijator 4 članka aluminij tip e 600/500/75 s, nabava i montaža	kom	382,52	402,78	387,47	395,36
751.22.04	Radijator 4 članka aluminij tip e 450/350/75 s, nabava i montaža	kom	359,94	383,68	367,46	377,00
751.22.05	Radijator 4 članka aluminij tip e 285/200/160, nabava i montaža	kom	356,93	356,93	356,93	356,93

ŠIFRA	VRSTA RADA	JED.MJ.	CIJENA, EUR			
			SPLIT	ZAGREB	OSIJEK	RIJEKA
751.25.01	Radijator 10 članaka aluminij tip e 700/600/75 s,600/500/75 s, nabava i montaža	kom	600,18	600,18	600,18	600,18
751.25.02	Radijator 10 članaka aluminij tip e 690/610/95, nabava i montaža	kom	518,46	518,46	518,46	518,46
751.25.03	Radijator 10 članaka aluminij tip e 600/500/75 s,nabava i montaža	kom	568,22	621,52	571,21	610,05
751.25.04	Radijator 10 članaka aluminij tip e 450/350/75 s,nabava i montaža	kom	538,14	581,06	545,30	561,39
751.25.05	Radijator 10 članaka aluminij tip e 285/200/160, nabava i montaža	kom	491,14	491,14	491,14	491,14
751.30.01	Radijator 20 članaka aluminij tip e 700/600/75 s,nabava i montaža	kom	929,66	929,66	929,66	929,66
751.30.02	Radijator 20 članaka aluminij tip 690/610/95, nabava i montaža	kom	770,81	770,81	770,81	770,81
751.30.03	Radijator 20 članaka aluminij tip e 600/500/75 s,nabava i montaža	kom	892,47	967,68	867,92	945,46
751.30.04	Radijator 20 članaka aluminij tip e 450/350/75 s,nabava i montaža	kom	799,93	896,96	849,50	857,87
751.30.05	Radijator 20 članaka aluminij tip e 285/200/160, nabava i montaža	kom	718,60	718,60	718,60	718,60

752 Elementi za postavu ogrijevnih tijela

752.01.01	Pričvrsnica za lijevano željezni radijator, nabava i montaža	kom	11,64	11,64	11,64	11,64
752.01.02	Konzola za lijevano željezni radijator, nabava i montaža	kom	19,82	19,82	19,82	19,82
752.01.03	Nogica za lijevano željezni radijator, nabava i montaža	kom	30,72	30,72	30,72	30,72
752.02.01	Nosač za aluminijski radijator, nabava i montaža	kom	8,28	8,28	8,28	8,28
752.02.02	Konzola za aluminijski radijator, nabava i montaža	kom	15,83	15,83	15,83	15,83
752.02.03	Nogica za aluminijski radijator, nabava i montaža	kom	26,39	26,39	26,39	26,39
752.02.04	Pričvrsnica za aluminijski radijator, nabava i montaža	kom	11,50	11,50	11,50	11,50

753 Armature ogrijevnih tijela

753.01.01	Ventil kutni termostatski za radijatore no 10, nabava i montaža	kom	59,14	59,14	59,14	59,14
753.01.02	Ventil kutni, ravni termostatski za radijatore no15, nabava i montaža	kom	59,26	59,26	59,26	59,26
753.01.03	Ventil kutni termostatski za radijatore no 20, nabava i montaža	kom	60,92	60,92	60,92	60,92
753.02.01	Ventil ravni termostatski za radijatore no 10, nabava i montaža	kom	58,93	58,93	58,93	58,93
753.02.02	Ventil ravni termostatski za radijatore no 15, nabava i montaža	kom	60,99	60,99	60,99	60,99
753.02.03	Ventil ravni termostatski za radijatore no 20, nabava i montaža	kom	62,62	62,62	62,62	62,62
753.05.01	Ventil kutni za radijatore sa predregulacijom no 10, nabava i montaža	kom	41,84	41,84	41,84	41,84
753.05.02	Ventil kutni za radijatore sa predregulacijom no 15, nabava i montaža	kom	42,63	42,63	42,63	42,63
753.05.03	Ventil kutni za radijatore sa predregulacijom no 20, nabava i montaža	kom	46,14	46,14	46,14	46,14

ŠIFRA	VRSTA RADA	JED.MJ.	CIJENA, EUR			
			SPLIT	ZAGREB	OSIJEK	RIJEKA
753.05.04	Ventil kutni za radijatore sa predregulacijom no 25, nabava i montaža	kom	64,03	64,03	64,03	64,03
753.05.05	Ventil kutni za radijatore sa predregulacijom no 32, nabava i montaža	kom	64,06	64,06	64,06	64,06
753.06.01	Ventil ravni za radijatore sa predregulacijom no 10, nabava i montaža	kom	41,84	41,84	41,84	41,84
753.06.02	Ventil ravni za radijatore sa predregulacijom no 15, nabava i montaža	kom	43,11	43,11	43,11	43,11
753.06.03	Ventil ravni za radijatore sa predregulacijom no 20, nabava i montaža	kom	47,94	47,94	47,94	47,94
753.06.04	Ventil ravni za radijatore sa predregulacijom no 25, nabava i montaža	kom	75,17	75,17	75,17	75,17
753.06.05	Ventil ravni za radijatore sa predregulacijom no 32, nabava i montaža	kom	78,90	78,90	78,90	78,90
753.11.01	Ventil kutni prigušni za radijator no 10, nabava i montaža	kom	37,58	37,58	37,58	37,58
753.11.02	Ventil kutni prigušni za radijator no 15, nabava i montaža	kom	39,81	39,81	39,81	39,81
753.11.03	Ventil kutni prigušni za radijator no 20, nabava i montaža	kom	41,41	41,41	41,41	41,41
753.12.01	Ventil ravni prigušni za radijator no 10, nabava i montaža	kom	37,30	37,30	37,30	37,30
753.12.02	Ventil ravni prigušni za radijator no 15, nabava i montaža	kom	39,05	39,05	39,05	39,05
753.12.03	Ventil ravni prigušni za radijator no 20, nabava i montaža	kom	41,53	41,53	41,53	41,53
753.21.01	Ventil odzračni za radijator ručne regulacije prof. 3, 6 mm, naba i montaža	kom	33,05	33,05	33,05	33,05
753.21.02	Ventil odzračni za radijator ručne regulacije prof. 6 mm, nabava i montaža	kom	17,48	17,48	17,48	17,48
753.22.01	Ventil odzračni za radijator automatska regulacijano 32-lijevi, nabava i montaža	kom	56,20	56,20	56,20	56,20
753.22.02	Ventil odzračni za radijator automatska regulacijano 32-desni, nabava i montaža	kom	46,32	46,32	46,32	46,32
753.31.01	Ventil radijatorski za pražnjenje prof. 3 mm, nabava i montaža	kom	34,03	34,03	34,03	34,03
753.31.02	Ventil radijatorski za pražnjenje prof. 6 mm, nabava i montaža	kom	34,30	34,30	34,30	34,30
753.32.01	Slavina za punjenje i pražnjenje no 15, nabava i montaža	kom	24,85	24,85	24,85	24,85
753.32.02	Slavina za punjenje i pražnjenje no 20, nabava i montaža	kom	25,69	25,69	25,69	25,69
753.33.01	Lončić odzračni do prof. 125x200mm, nabava i montaža	kom	268,91	268,91	268,91	268,91
753.33.02	Lončić odzračni do prof. 200x300mm, nabava i montaža	kom	317,06	317,06	317,06	317,06
753.33.03	Lončić odzračni do prof. 300x500mm, nabava i montaža	kom	492,35	492,35	492,35	492,35
753.41.01	Ventil četv. za radijat. ruč. regul. bočnog priključka no 15x12-18, 20x16-18mm	kom	131,88	131,88	131,88	131,88
753.42.01	Ventil četv. za radijat. termost. regul. boč. priključ. no 15x12-18, 20x16-18mm	kom	143,86	143,86	143,86	143,86
753.43.01	Ventil četv. za radijat. ruč. regul. i usponskom cijevi no 15x12-18, 20x16mm	kom	132,90	132,90	132,90	132,90
753.44.02	Ventil četv. za radijat. termost. regul., usponkicij. no 15x14-18, 20x16mm	kom	141,80	141,80	141,80	141,80
753.45.01	Ventil četv. za radijator ručne regul. prop. odzračni no 15x12-16mm	kom	129,49	129,49	129,49	129,49
753.46.01	Ventil četv. za radijator termostatske regulacijeprop. odzračni no 15x12-16mm	kom	140,59	140,59	140,59	140,59
753.47.01	Kompresiona spojnica no 15x12mm	kom	18,90	18,90	18,90	18,90
753.47.02	Kompresiona spojnica no 15x15mm	kom	18,46	18,46	18,46	18,46
753.47.03	Kompresiona spojnica no 15x16mm	kom	19,13	19,13	19,13	19,13
753.47.04	Kompresiona spojnica no 15x18mm	kom	20,13	20,13	20,13	20,13
753.47.05	Kompresiona spojnica prof. 12x12mm	kom	17,88	17,88	17,88	17,88

ŠIFRA	VRSTA RADA	JED.MJ.	CIJENA, EUR			
			SPLIT	ZAGREB	OSIJEK	RIJEKA
753.47.07	Kompresiona spojnica prof. 16x16mm	kom	20,83	20,83	20,83	20,83
753.47.08	Kompresiona spojnica prof. 18x18mm	kom	16,95	16,95	16,95	16,95

754 Cijevi

754.01.01	Crna čelična cijev no 10 (3/8")	m	27,76	28,39	28,58	28,15
754.01.02	Crna čelična cijev no 15 (1/2")	m	30,10	31,31	30,19	31,25
754.01.03	Crna čelična cijev no 20 (3/4")	m	32,07	32,80	31,60	31,50
754.01.04	Crna čelična cijev no 25 (1")	m	45,01	45,87	44,61	44,73
754.01.05	Crna čelična cijev no 32 (5/4")	m	44,75	45,15	44,88	43,97
754.01.06	Crna čelična cijev no 40 (6/4)	m	51,93	53,88	53,12	52,63
754.01.07	Crna čelična cijev no 50 (2")	m	57,17	56,76	56,03	56,72
754.01.08	Crna čelična cijev no 65 (2 1/2")	m	66,85	68,66	68,44	68,67
754.01.09	Crna čelična cijev no 80 (3")	m	64,89	67,51	65,26	65,67
754.01.10	Crna čelična cijev prof. 51/57mm	m	57,82	57,70	57,56	57,96
754.01.11	Crna čelična cijev prof. 57/63mm	m	82,71	83,69	83,46	81,88
754.01.12	Crna čelična cijev prof. 64/70mm	m	88,14	89,63	86,51	88,02
754.01.13	Crna čelična cijev prof. 70/76mm	m	96,22	97,87	96,50	94,50
754.01.14	Crna čelična cijev prof. 76/83mm	m	98,61	100,15	97,72	100,43
754.01.15	Crna čelična cijev prof. 82/89mm	m	104,08	106,91	105,31	105,21
754.01.16	Crna čelična cijev prof. 89/95mm	m	128,02	129,64	128,22	130,03
754.01.17	Crna čelična cijev prof. 95/102mm	m	131,69	134,29	132,64	131,55
754.01.18	Crna čelična cijev prof. 100/108mm	m	139,01	139,93	136,13	137,54
754.02.01	Bakrena oplastena cijev prof. 6x1, 8x1, 10x1mm	m	30,93	31,13	30,34	31,01
754.02.04	Bakrena oplastena cijev prof. 12x1mm	m	37,73	39,04	37,90	38,62
754.02.05	Bakrena oplastena cijev prof. 15x1mm	m	44,61	45,01	44,97	44,54
754.02.06	Bakrena oplastena cijev prof. 18x1mm	m	46,19	47,48	46,76	45,90
754.02.07	Bakrena oplastena cijev prof. 22x1mm	m	47,95	48,04	47,78	48,17
754.02.08	Bakrena oplastena cijev prof. 28x1.5mm	m	66,85	69,43	68,90	67,65
754.02.09	Bakrena oplastena cijev prof. 35x1.5mm	m	88,74	89,88	88,05	88,32
754.02.10	Bakrena oplastena cijev prof. 42x1.5mm	m	94,51	94,93	94,84	95,34
754.03.01	Propilenska cijev prof. 20x2mm	m	25,36	26,13	25,53	25,40

ŠIFRA	VRSTA RADA	JED.MJ.	CIJENA, EUR			
			SPLIT	ZAGREB	OSIJEK	RIJEKA
755 Zaporna armatura						
755.11.01	Ventil odzračni za vert. sa ar prof. 6.25	kom	60,62	60,62	60,62	60,62
755.11.02	Ventil odzračni za vert. sa ar no10	kom	51,66	51,66	51,66	51,66
755.11.03	Ventil odzračni za vert. sa ar nepovratni no10	kom	60,85	60,85	60,85	60,85
755.20.01	Zasun ms za toplu vodu i paru no 10	kom	36,19	36,19	36,19	36,19
755.20.02	Zasun ms za toplu vodu i paru no 15	kom	39,85	39,85	39,85	39,85
755.20.03	Zasun ms za toplu vodu i paru no 20	kom	42,36	42,36	42,36	42,36
755.20.04	Zasun ms za toplu vodu i paru no 25	kom	65,28	65,28	65,28	65,28
755.20.05	Zasun ms za toplu vodu i paru no 32	kom	71,05	71,05	71,05	71,05
755.20.06	Zasun ms za toplu vodu i paru no 40	kom	125,92	125,92	125,92	125,92
755.20.07	Zasun ms za toplu vodu i paru no 50	kom	142,87	142,87	142,87	142,87
755.20.08	Zasun ms za toplu vodu i paru no 65	kom	158,67	158,67	158,67	158,67
755.20.09	Zasun ms za toplu vodu i paru no 80	kom	259,06	259,06	259,06	259,06
755.21.01	Zasun ms za toplu vodu i paru sa ventilom za pražnjenje no 10	kom	63,71	63,71	63,71	63,71
755.21.02	Zasun ms za toplu vodu i paru sa ventilom za pražnjenje no 15	kom	66,07	66,07	66,07	66,07
755.21.03	Zasun ms za toplu vodu i paru sa ventilom za pražnjenje no 20	kom	69,06	69,06	69,06	69,06
755.21.04	Zasun ms za toplu vodu i paru sa ventilom za pražnjenje no 25	kom	82,95	82,95	82,95	82,95
755.21.05	Zasun ms za toplu vodu i paru sa ventilom za pražnjenje no 32	kom	88,68	88,68	88,68	88,68
755.21.06	Zasun ms za toplu vodu i paru sa ventilom za pražnjenje no 40	kom	138,97	138,97	138,97	138,97
755.21.07	Zasun ms za toplu vodu i paru sa ventilom za pražnjenje no 50	kom	191,54	191,54	191,54	191,54
755.21.08	Zasun ms za toplu vodu i paru sa ventilom za pražnjenje no 65	kom	315,70	315,70	315,70	315,70
755.21.09	Zasun ms za toplu vodu i paru sa ventilom za pražnjenje no 80	kom	182,73	182,73	182,73	182,73
755.22.01	Ventil ms ravni prop. za toplu vodu s kosim vret.i ventilom za pražnjenje no 10	kom	89,26	89,26	89,26	89,26
755.22.02	Ventil ms ravni prop. za toplu vodu s kosim vret.i ventilom za pražnjenje no 15	kom	39,19	39,19	39,19	39,19
755.22.03	Ventil ms ravni prop. za toplu vodu s kosim vret.i ventilom za pražnjenje no 20	kom	41,85	41,85	41,85	41,85
755.22.04	Ventil ms ravni prop. za toplu vodu s kosim vret.i ventilom za pražnjenje no 25	kom	60,27	60,27	60,27	60,27
755.22.05	Ventil ms ravni prop. za toplu vodu s kosim vret.i ventilom za pražnjenje no 32	kom	86,77	86,77	86,77	86,77
755.22.06	Ventil ms ravni prop. za toplu vodu s kosim vret.i ventilom za pražnjenje no 40	kom	140,11	140,11	140,11	140,11
755.22.07	Ventil ms ravni prop. za toplu vodu s kosim vret.i ventilom za pražnjenje no 50	kom	167,35	167,35	167,35	167,35
755.23.01	Ventil ms odbojni univerzalni za tv no 15, horiz.za paru	kom	79,72	79,72	79,72	79,72
755.23.02	Ventil ms odbojni univerzalni za tv no 20, horiz.za paru	kom	84,17	84,17	84,17	84,17
755.23.03	Ventil ms odbojni univerzalni za tv no 25, horiz.za paru	kom	115,50	115,50	115,50	115,50
755.23.04	Ventil ms odbojni univerzalni za tv no 32, horiz.za paru	kom	119,50	119,50	119,50	119,50
755.23.05	Ventil ms odbojni univerzalni za tv no 40, horiz.za paru	kom	191,52	191,52	191,52	191,52

ŠIFRA	VRSTA RADA	JED.MJ.	CIJENA, EUR			
			SPLIT	ZAGREB	OSIJEK	RIJEKA
755.23.06	Ventil ms odbojni univerzalni za tv no 50, horiz.za paru	kom	209,46	209,46	209,46	209,46
755.32.01	Zasun ms za paru sa prirubnicom no 10	kom	60,54	60,54	60,54	60,54
755.32.02	Zasun ms za paru sa prirubnicom no 15	kom	64,60	64,60	64,60	64,60
755.32.03	Zasun ms za paru sa prirubnicom no 20	kom	76,63	76,63	76,63	76,63
755.32.04	Zasun ms za paru sa prirubnicom no 25	kom	93,93	93,93	93,93	93,93
755.32.05	Zasun ms za paru sa prirubnicom no 32	kom	109,37	109,37	109,37	109,37
755.32.06	Zasun ms za paru sa prirubnicom no 40	kom	145,30	145,30	145,30	145,30
755.32.07	Zasun ms za paru sa prirubnicom no 50	kom	161,50	161,50	161,50	161,50
755.32.08	Zasun ms za paru sa prirubnicom no 65	kom	192,81	192,81	192,81	192,81
755.32.09	Zasun ms za paru sa prirubnicom no 80	kom	280,71	280,71	280,71	280,71
755.34.03	Ventil ms ravni no 20	kom	42,37	42,37	42,37	42,37
755.34.04	Ventil ms ravni no 25	kom	59,77	59,77	59,77	59,77
755.34.05	Ventil ms ravni no 32	kom	84,59	84,59	84,59	84,59
755.34.06	Ventil ms ravni no 40	kom	138,87	138,87	138,87	138,87
755.34.07	Ventil ms ravni no 50	kom	166,95	166,95	166,95	166,95
755.34.08	Ventil ms ravni no 65	kom	256,34	256,34	256,34	256,34
755.34.09	Ventil ms ravni no 80	kom	306,17	306,17	306,17	306,17
755.35.01	Ventil ms za paru sa prirubnicom no 10	kom	87,89	87,89	87,89	87,89
755.35.02	Ventil ms za paru sa prirubnicom no 15	kom	112,95	112,95	112,95	112,95
755.35.03	Ventil ms za paru sa prirubnicom no 20	kom	123,65	123,65	123,65	123,65
755.35.04	Ventil ms za paru sa prirubnicom no 25	kom	148,26	148,26	148,26	148,26
755.35.05	Ventil ms za paru sa prirubnicom no 32	kom	163,25	163,25	163,25	163,25
755.35.06	Ventil ms za paru sa prirubnicom no 40	kom	229,10	229,10	229,10	229,10
755.35.07	Ventil ms za paru sa prirubnicom no 50	kom	253,75	253,75	253,75	253,75
755.35.08	Ventil ms za paru sa prirubnicom no 65	kom	330,80	330,80	330,80	330,80
755.35.09	Ventil ms za paru sa prirubnicom no 80	kom	384,07	384,07	384,07	384,07
755.36.01	Ventil ms ravni prop. sa kosim vret. i ventilom zapražnjenje no 10	kom	86,89	86,89	86,89	86,89
755.36.02	Ventil ms ravni prop. sa kosim vret. i ventilom zapražnjenje no 15	kom	43,38	43,38	43,38	43,38
755.36.03	Ventil ms ravni prop. sa kosim vret. i ventilom zapražnjenje no 20	kom	45,60	45,60	45,60	45,60
755.36.04	Ventil ms ravni prop. sa kosim vret. i ventilom zapražnjenje no 25	kom	66,50	66,50	66,50	66,50
755.36.05	Ventil ms ravni prop. sa kosim vret. i ventilom zapražnjenje no 32	kom	87,60	87,60	87,60	87,60
755.36.06	Ventil ms ravni prop. sa kosim vret. i ventilom zapražnjenje no 40	kom	198,37	198,37	198,37	198,37
755.36.07	Ventil ms ravni prop. sa kosim vret. i ventilom zapražnjenje no 50	kom	212,89	212,89	212,89	212,89
755.36.08	Ventil ms ravni prop. sa kosim vret. i ventilom zapražnjenje no 65	kom	237,34	237,34	237,34	237,34
755.36.09	Ventil ms ravni prop. sa kosim vret. i ventilom zapražnjenje no 80	kom	318,04	318,04	318,04	318,04

ŠIFRA	VRSTA RADA	JED.MJ.	CIJENA, EUR			
			SPLIT	ZAGREB	OSIJEK	RIJEKA
755.37.01	Ventil ms odbojni hor. za paru no 15	kom	83,73	83,73	83,73	83,73
755.37.02	Ventil ms odbojni hor. za paru no 20	kom	88,48	88,48	88,48	88,48
755.37.03	Ventil ms odbojni hor. za paru no 25	kom	125,21	125,21	125,21	125,21
755.37.04	Ventil ms odbojni za paru no 32	kom	126,33	126,33	126,33	126,33
755.37.05	Ventil ms odbojni hor. za paru no 40	kom	205,08	205,08	205,08	205,08
755.37.06	Ventil ms odbojni hor. za paru no 50	kom	226,17	226,17	226,17	226,17
755.37.07	Ventil ms odbojni hor. za paru no 65	kom	264,04	264,04	264,04	264,04
755.37.08	Ventil ms odbojni hor. za paru no 80	kom	301,00	301,00	301,00	301,00
755.38.01	Ventil ms odbojni vert. za paru no 15	kom	77,49	77,49	77,49	77,49
755.38.02	Ventil ms odbojni vert. za paru no 20	kom	83,72	83,72	83,72	83,72
755.38.03	Ventil ms odbojni vert. za paru no 25	kom	115,78	115,78	115,78	115,78
755.38.04	Ventil ms odbojni vert. za paru no 32	kom	119,28	119,28	119,28	119,28
755.38.05	Ventil ms odbojni vert. za paru no 40	kom	194,47	194,47	194,47	194,47
755.38.06	Ventil ms odbojni vert. za paru no 50	kom	209,44	209,44	209,44	209,44
755.38.07	Ventil ms odbojni vert. za paru no 65	kom	249,64	249,64	249,64	249,64
755.38.08	Ventil ms odbojni vert. za paru no 80	kom	278,74	278,74	278,74	278,74
755.40.01	Kompenzator nav. as 10 "ĐĐ" no 15	kom	69,92	69,92	69,92	69,92
755.40.02	Kompenzator nav. as 10 "ĐĐ" no 20	kom	74,27	74,27	74,27	74,27
755.40.03	Kompenzator nav. as 10 "ĐĐ" no 25	kom	95,02	95,02	95,02	95,02
755.40.04	Kompenzator nav. as 10 "ĐĐ" no 32	kom	108,33	108,33	108,33	108,33
755.40.05	Kompenzator nav. as 10 "ĐĐ" no 40	kom	168,71	168,71	168,71	168,71
755.40.06	Kompenzator nav. as 10 "ĐĐ" no 50	kom	187,71	187,71	187,71	187,71
755.41.01	Kompenzator sa konusnim nav. as 10 "ĐĐ" no 15	kom	74,46	74,46	74,46	74,46
755.41.02	Kompenzator sa konusnim nav. as 10 "ĐĐ" no 20	kom	83,77	83,77	83,77	83,77
755.41.03	Kompenzator sa konusnim nav. as 10 "ĐĐ" no 25	kom	107,78	107,78	107,78	107,78
755.41.04	Kompenzator sa konusnim nav. as 10 "ĐĐ" no 32	kom	118,45	118,45	118,45	118,45
755.41.05	Kompenzator sa konusnim nav. as 10 "ĐĐ" no 40	kom	179,52	179,52	179,52	179,52
755.41.06	Kompenzator sa konusnim nav. as 10 "ĐĐ" no 50	kom	198,25	198,25	198,25	198,25

756 Čišćenje, ličenje i izolacija

756.10.00	Čišćenje mehaničkim putem	m ²	13,32	13,32	13,32	13,32
756.12.00	Lakiranje cijevi mreže i ogrjevnih tijela	m ²	22,64	22,64	22,64	22,64
756.12.01	Temeljni premaz cijevne mreže	m ²	19,34	19,34	19,34	19,34

ŠIFRA	VRSTA RADA	JED.MJ.	CIJENA, EUR			
			SPLIT	ZAGREB	OSIJEK	RIJEKA
756.20.00	Čišćenje od hrđe kemijskim sredstvima	m ²	8,72	8,72	8,72	8,72
756.20.01	Dobava i ugradba ukrasnih plastičnih ili niklanihrozeta prosječni profil	kom	9,36	9,36	9,36	9,36
756.21.00	Izolacija cijevi miner vunom omotanom ljepenkom dod=5cm	m ²	104,45	104,45	104,45	104,45
756.26.00	Izolacija cijevi miner vunom omotano al. limom	m ²	111,38	111,38	111,38	111,38

757 Ispitivanje i balansiranje

757.10.00	Ispit instalacija na hydr. pritisak	kom	15,83	15,83	15,83	15,83
757.20.00	Topla proba i balansiranje	kom	22,09	22,09	22,09	22,09

F. PRORAČUN CIJENE GRAĐENJA TIPSKIH GRAĐEVINA

1. TIPSKA GRAĐEVINA I

Građevina je u sastavu novog naselja. Građevina spada u kategoriju jednostavnog i izuzetno ekonomičnog građenja.

PROJEKT:

Stambeno poslovna građevina P + 4, Gredice K1-K1a

IZVOĐAČ:

RO "Industrogradnja", Zagreb

SADRŽAJ GRAĐEVINE:

Stambeni prostor	3.974 m ² netto k.p.
Poslovni prostor	121 m ² netto k.p.
Garaže	152 m ² netto k.p.
UKUPNO	4.243 m² netto k.p.

OPIS TEHNOLOGIJE GRAĐENJA:

Armirano betonska konstrukcija, tunelska oplata, montažne sanitarne kabine i fasade.

UNUTRAŠNJA OPREMA STANOVA:

Stropovi:	Disperzivne boje
Zidovi:	Obojeni u disperzivnim bojama ili tapete. Opločenje keramičkim pločicama zidova u kuhinji iznad radnih površina, a u kupaoni i WC-u do stropa. Zidovi i lođe obojeni fasadnom bojom.
Podovi:	U sobama i predprostorima hrastov panel parket, u ulaznom prostoru, kuhinji, kupaoni, WC-u i lođama podne keramičke pločice.
Prozori:	Tipski drveni, ostakljeni izo staklom, obojeni lazur bojom, sa plastičnim mini eslinger roletama.
Vrata:	Tipska drvena, obojena lazur bojom, puna i ostakljena, obična i sa nadsvetlom.
Sanitarna oprema:	Ljevano-željezne kade, umivaonici i WC školjke od fajansa.
Lokacija:	Novo stambeno naselje u Zagrebu na pripremljenom zemljištu.

POKAZATELJ EKONOMIČNOSTI:

Odnos brutto izgrađene površine m ² i netto prodajne površine m ²	1,34
Ukupna količina betona po 1m ² netto prodajne površine m ³ /m ²	0,60
Ukupna količina armature po 1m ² netto korisne površine u kg/m ²	57,00

GRAĐEVINA TIP I

PRESJEK

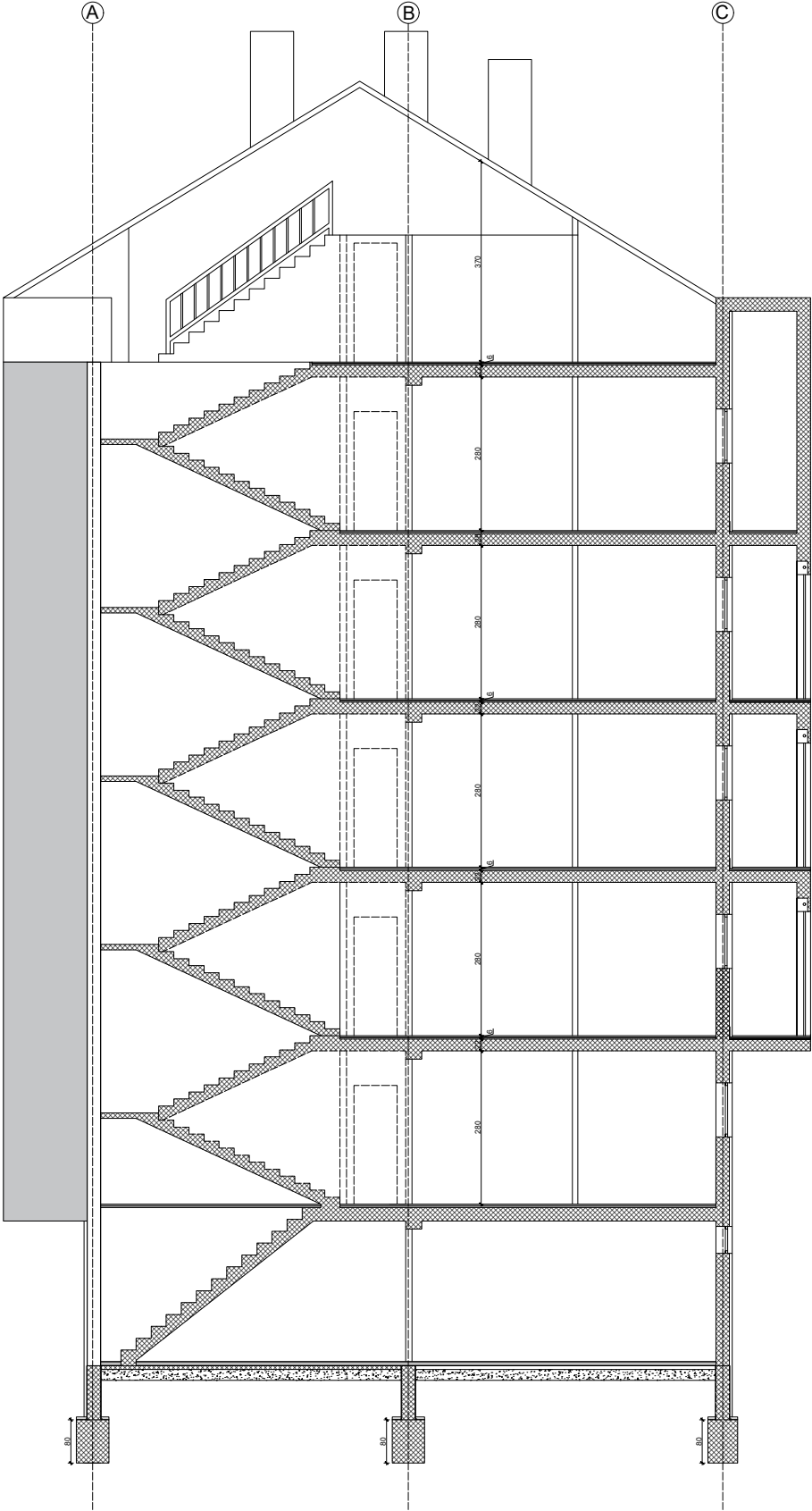

GRAĐEVINA TIP I

SITUACIJA



TLOCRT

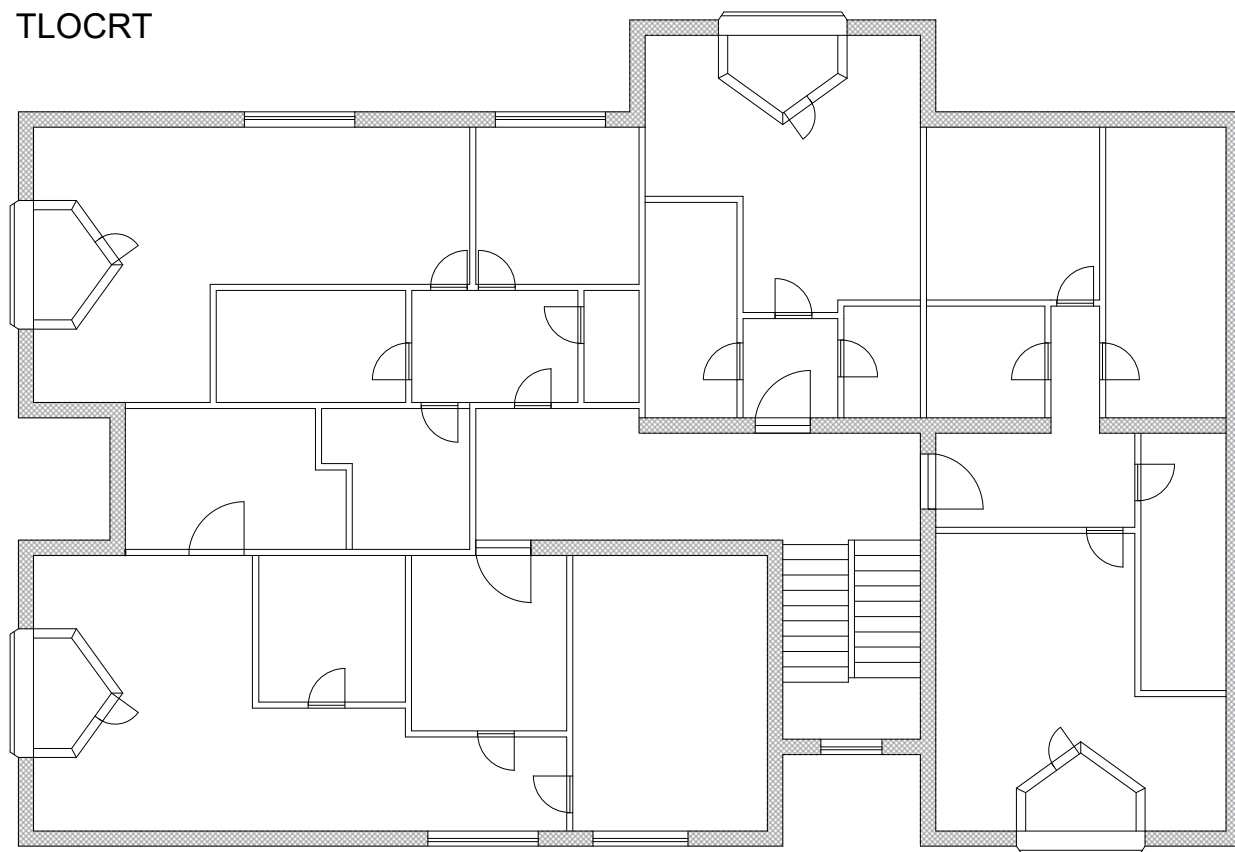

REKAPITULACIJA CIJENE GRAĐENJA TIP I OSIJEK

POVRŠINA: bruto građevinska (m²) 5.700
 netto korisna (m²) 4.243

VRSTA RADA	UKUPNO EUR	EUR/m ² NETTO	UČEŠĆE		
			u grupi	ukupno	
ZEMLJANI RADOVI	- predradnje	143,61	0,03	0,25%	0,00%
	- iskopi	15.797,18	3,72	27,03%	0,20%
	- nasipavanje i razastiranje	28.626,44	6,75	48,99%	0,37%
	- transporti	13.865,54	3,27	23,73%	0,18%
	UKUPNO	58.432,77	13,77	100,00%	0,75%
KONSTRUKCIJA I FAZA	- betonski radovi	53.413,67	12,59	1,34%	0,68%
	- armiranobetonski radovi	512.857,18	120,87	12,91%	6,55%
	- mont. konstr. i elementi	899.477,61	211,99	22,64%	11,49%
	- armirački radovi	1.174.980,85	276,92	29,58%	15,01%
	- tesarski radovi	529.998,34	124,91	13,34%	6,77%
	- zidarski radovi	715.334,08	168,59	18,01%	9,14%
	- građ. radovi za instalacije	86.169,38	20,31	2,17%	1,10%
	UKUPNO	3.972.231,11	936,18	100,00%	50,73%
KONSTRUKCIJA II FAZA	- izolaterski radovi	0,00	0,00	0,00%	0,00%
	- krovopokrivački radovi	16.084,89	3,79	1,26%	0,21%
	- limarski radovi	206.595,92	48,69	16,14%	2,64%
	- stolarski radovi	494.944,98	116,65	38,68%	6,32%
	- bravarski radovi	530.698,79	125,08	41,47%	6,78%
	- staklarski radovi	31.426,84	7,41	2,46%	0,40%
	- podne podloge	0,00	0,00	0,00%	0,00%
	UKUPNO	1.279.751,42	301,61	100,00%	16,34%
ZAVRŠNI RADOVI	- teracerski radovi	13.967,49	3,29	1,94%	0,18%
	- keramičarski radovi	175.110,43	41,27	24,33%	2,24%
	- podovi	127.001,99	29,93	17,65%	1,62%
	- ličil. i sobstikarski radovi	403.645,05	95,13	56,08%	5,16%
	- tapetarski radovi	0,00	0,00	0,00%	0,00%
	- oblaganja	0,00	0,00	0,00%	0,00%
	- završnomontažerski radovi	0,00	0,00	0,00%	0,00%
	- ugradnja opreme	0,00	0,00	0,00%	0,00%
	UKUPNO	719.724,96	169,63	100,00%	9,19%
ELEKTROINSTALACIJE	- jaka struja	229.906,54	54,18	54,00%	2,94%
	- razvodni uređaji	102.180,68	24,08	24,00%	1,30%
	- rasvjetna tijela	17.030,11	4,01	4,00%	0,22%
	- slaba struja, telefon	76.635,51	18,06	18,00%	0,98%
	UKUPNO	425.752,85	100,34	100,00%	5,44%
VODOVOD I KANALIZACIJA	- instalacije hladne vode	230.874,32	54,41	44,38%	2,95%
	- instalacije tople vode	691,32	0,16	0,13%	0,01%
	- instalacije kanalizacije	171.701,23	40,47	33,00%	2,19%
	- sanitarni uređaji i armature	116.968,25	27,57	22,48%	1,49%
	- požarna zaštita u objektima	0,00	0,00	0,00%	0,00%
	- uređaji za povišenje tlaka	0,00	0,00	0,00%	0,00%
UKUPNO	520.235,12	122,61	100,00%	6,64%	
CENTRALNO GRIJANJE I KLIMA	- instalacija centralnog grijanja	449.181,09	105,86	68,52%	5,74%
	- automatska regulacija	128.337,45	30,25	19,58%	1,64%
	- oprema klima uređaja	13.867,02	3,27	2,12%	0,18%
	- instalacija klime i ventilacije	64.168,73	15,12	9,79%	0,82%
	UKUPNO	655.554,29	154,50	100,00%	8,37%
OSTALO	- instalacija plina	115.952,45	27,33	58,42%	1,48%
	- dizala	82.515,27	19,45	41,58%	1,05%
	- skloništa osnovne zaštite	0,00	0,00	0,00%	0,00%
	- ostalo	0,00	0,00	0,00%	0,00%
	UKUPNO	198.467,72	46,78	100,00%	2,53%
SVEUKUPNO EUR	7.830.150,24	1.845,43	100,00%	100,00%	

REKAPITULACIJA CIJENE GRAĐENJA TIP I OSIJEK

POVRŠINA KUĆE	bruto građevinska	5.700,00 (m ²)
	netto korisna	4.243,00 (m ²)

ETAŽE	UKUPNO EUR	EUR/j.m. NETTO	UČEŠĆE
-------	---------------	-------------------	--------

PRIZEMLJE + GARAŽE	2.192.442,06	516,72	28,00%
1. KAT	1.409.427,04	332,18	18,00%
2. KAT	1.409.427,04	332,18	18,00%
3. KAT	1.409.427,04	332,18	18,00%
4. KAT	1.409.427,04	332,18	18,00%
UKUPNO	7.830.150,22	1.845,43	100,00%

GRAFIČKI PRIKAZ CIJENE GRAĐENJA TIP I OSIJEK

CIJENA GRAĐENJA U EUR/m² NETTO KORISNE POVRŠINE

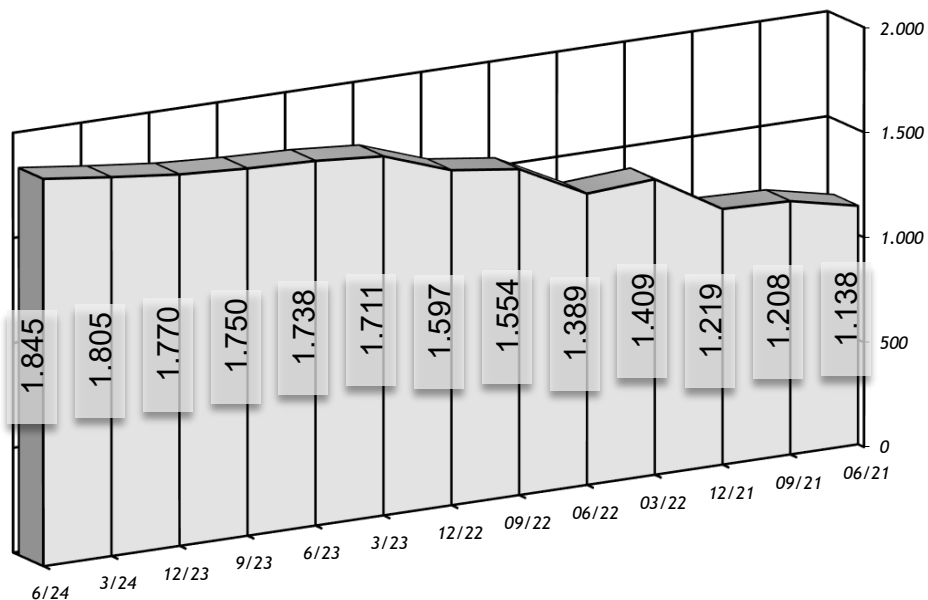

STRUKTURA GRAĐENJA m² NETTO KORISNE POVRŠINE

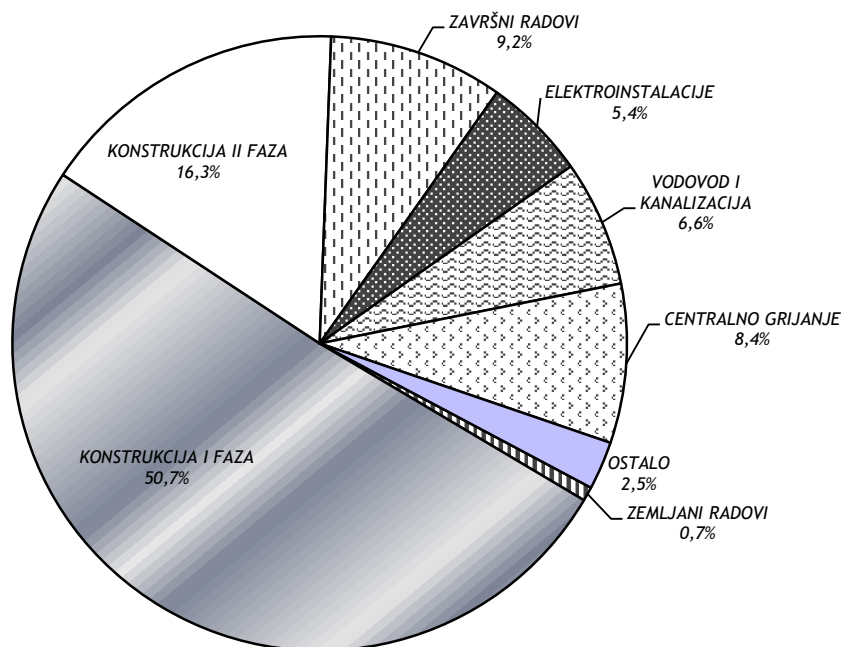

REKAPITULACIJA CIJENE GRAĐENJA TIP I RIJEKA

POVRŠINA: bruto građevinska (m²) 5.700
 netto korisna (m²) 4.243

VRSTA RADA	UKUPNO EUR	EUR/m ² NETTO	UČEŠĆE		
			u grupi	ukupno	
ZEMLJANI RADOVI	- predradnje	140,11	0,03	0,24%	0,00%
	- iskopi	15.658,95	3,69	26,71%	0,20%
	- nasipavanje i razastiranje	28.949,77	6,82	49,38%	0,38%
	- transporti	13.880,08	3,27	23,67%	0,18%
	UKUPNO	58.628,91	13,82	100,00%	0,76%
KONSTRUKCIJA I FAZA	- betonski radovi	52.066,21	12,27	1,36%	0,67%
	- armiranobetonski radovi	499.607,99	117,75	13,01%	6,47%
	- mont. konstr. i elementi	899.241,77	211,94	23,42%	11,65%
	- armirački radovi	1.077.853,31	254,03	28,08%	13,97%
	- tesarski radovi	522.505,72	123,15	13,61%	6,77%
	- zidarski radovi	702.396,21	165,54	18,30%	9,10%
	- građ. radovi za instalacije	85.215,52	20,08	2,22%	1,10%
	UKUPNO	3.838.886,73	904,76	100,00%	49,74%
KONSTRUKCIJA II FAZA	- izolaterski radovi	0,00	0,00	0,00%	0,00%
	- krovopokrivački radovi	16.146,56	3,81	1,27%	0,21%
	- limarski radovi	203.393,20	47,94	15,98%	2,64%
	- stolarski radovi	487.130,60	114,81	38,26%	6,31%
	- bravarski radovi	534.951,85	126,08	42,02%	6,93%
	- staklarski radovi	31.460,66	7,41	2,47%	0,41%
	- podne podloge	0,00	0,00	0,00%	0,00%
	UKUPNO	1.273.082,87	300,04	100,00%	16,50%
ZAVRŠNI RADOVI	- teracerski radovi	13.879,95	3,27	1,86%	0,18%
	- keramičarski radovi	176.270,64	41,54	23,59%	2,28%
	- podovi	152.953,74	36,05	20,47%	1,98%
	- ličil. i sobostikarski radovi	404.263,71	95,28	54,09%	5,24%
	- tapetarski radovi	0,00	0,00	0,00%	0,00%
	- oblaganja	0,00	0,00	0,00%	0,00%
	- završnomontažerski radovi	0,00	0,00	0,00%	0,00%
	- ugradnja opreme	0,00	0,00	0,00%	0,00%
	UKUPNO	747.368,04	176,14	100,00%	9,68%
ELEKTROINSTALACIJE	- jaka struja	226.609,18	53,41	54,00%	2,94%
	- razvodni uređaji	100.715,19	23,74	24,00%	1,30%
	- rasvjetna tijela	16.785,87	3,96	4,00%	0,22%
	- slaba struja, telefon	75.536,39	17,80	18,00%	0,98%
	UKUPNO	419.646,63	98,90	100,00%	5,44%
VODOVOD I KANALIZACIJA	- instalacije hladne vode	227.682,21	53,66	42,83%	2,95%
	- instalacije tople vode	683,16	0,16	0,13%	0,01%
	- instalacije kanalizacije	178.117,33	41,98	33,51%	2,31%
	- sanitarni uređaji i armature	125.128,61	29,49	23,54%	1,62%
	- požarna zaštita u objektima	0,00	0,00	0,00%	0,00%
	- uređaji za povišenje tlaka	0,00	0,00	0,00%	0,00%
UKUPNO	531.611,31	125,29	100,00%	6,89%	
CENTRALNO GRIJANJE I KLIMA	- instalacija centralnog grijanja	447.100,35	105,37	68,53%	5,79%
	- automatska regulacija	127.742,96	30,11	19,58%	1,66%
	- oprema klima uređaja	13.708,64	3,23	2,10%	0,18%
	- instalacija klime i ventilacije	63.871,48	15,05	9,79%	0,83%
	UKUPNO	652.423,43	153,76	100,00%	8,45%
OSTALO	- instalacija plina	114.628,12	27,02	58,42%	1,49%
	- dizala	81.572,84	19,23	41,58%	1,06%
	- skloništa osnovne zaštite	0,00	0,00	0,00%	0,00%
	- ostalo	0,00	0,00	0,00%	0,00%
	UKUPNO	196.200,96	46,24	100,00%	2,54%
SVEUKUPNO EUR	7.717.848,87	1.818,96	100,00%	100,00%	

REKAPITULACIJA CIJENE GRAĐENJA TIP I RIJEKA

POVRŠINA KUĆE	bruto građevinska	5.700,00 (m ²)
	netto korisna	4.243,00 (m ²)

ETAŽE	UKUPNO EUR	EUR/j.m. NETTO	UČEŠĆE
PRIZEMLJE + GARAŽE	2.160.997,69	509,31	28,00%
1. KAT	1.389.212,80	327,41	18,00%
2. KAT	1.389.212,80	327,41	18,00%
3. KAT	1.389.212,80	327,41	18,00%
4. KAT	1.389.212,80	327,41	18,00%
UKUPNO	7.717.848,88	1.818,96	100,00%

GRAFIČKI PRIKAZ CIJENE GRAĐENJA TIP I RIJEKA

CIJENA GRAĐENJA U EUR/m² NETTO KORISNE POVRŠINE

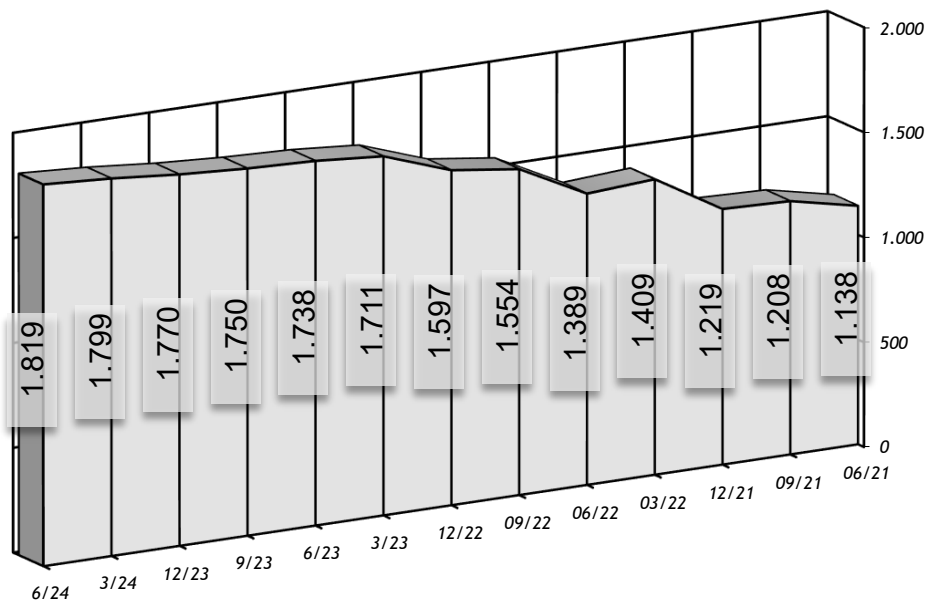

STRUKTURA GRAĐENJA m² NETTO KORISNE POVRŠINE

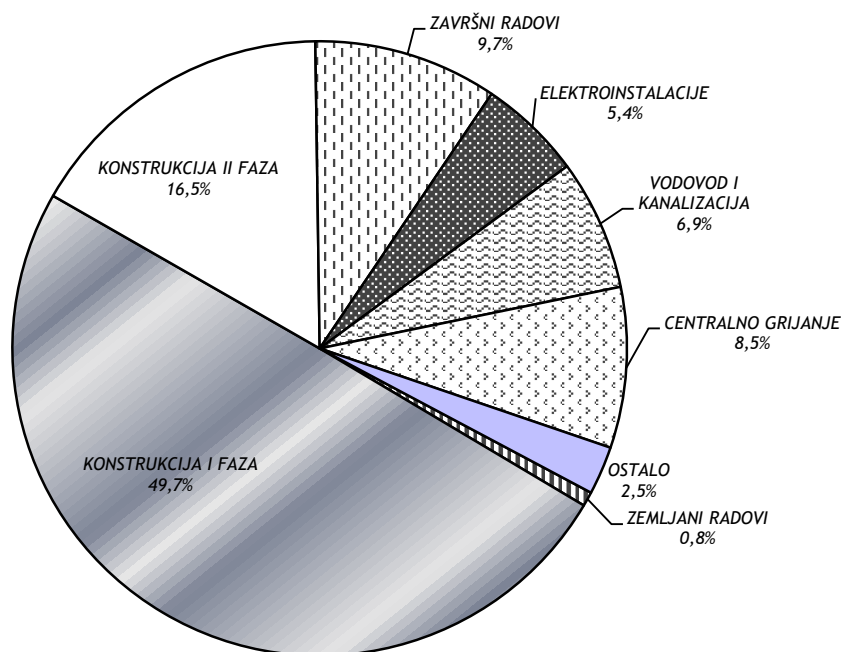

REKAPITULACIJA CIJENE GRAĐENJA TIP I SPLIT

POVRŠINA: bruto građevinska (m²) 5.700
 netto korisna (m²) 4.243

VRSTA RADA		UKUPNO EUR	EUR/m ² NETTO	UČEŠĆE	
				u grupi	ukupno
ZEMLJANI RADOVI	- predradnje	137,44	0,03	0,25%	0,00%
	- iskopi	15.268,26	3,60	27,38%	0,20%
	- nasipavanje i razastiranje	26.948,30	6,35	48,32%	0,35%
	- transporti	13.411,67	3,16	24,05%	0,18%
	UKUPNO	55.765,67	13,14	100,00%	0,73%
KONSTRUKCIJA I FAZA	- betonski radovi	49.730,84	11,72	1,28%	0,65%
	- armiranobetonski radovi	465.000,95	109,59	11,96%	6,09%
	- mont. konstr. i elementi	854.619,23	201,42	21,99%	11,19%
	- armirački radovi	1.238.983,82	292,01	31,88%	16,22%
	- tesarski radovi	512.028,06	120,68	13,17%	6,70%
	- zidarski radovi	683.303,15	161,04	17,58%	8,95%
	- građ. radovi za instalacije	82.870,94	19,53	2,13%	1,09%
	UKUPNO	3.886.536,99	915,99	100,00%	50,89%
KONSTRUKCIJA II FAZA	- izolaterski radovi	0,00	0,00	0,00%	0,00%
	- krovopokrivački radovi	15.600,62	3,68	1,26%	0,20%
	- limarski radovi	195.695,76	46,12	15,86%	2,56%
	- stolarski radovi	472.224,76	111,30	38,27%	6,18%
	- bravarski radovi	520.066,18	122,57	42,15%	6,81%
	- staklarski radovi	30.382,49	7,16	2,46%	0,40%
	- podne podloge	0,00	0,00	0,00%	0,00%
	UKUPNO	1.233.969,81	290,82	100,00%	16,16%
ZAVRŠNI RADOVI	- teracerski radovi	13.449,99	3,17	1,89%	0,18%
	- keramičarski radovi	171.776,08	40,48	24,08%	2,25%
	- podovi	136.431,75	32,15	19,13%	1,79%
	- ličil. i sobstikarski radovi	391.577,54	92,29	54,90%	5,13%
	- tapetarski radovi	0,00	0,00	0,00%	0,00%
	- oblaganja	0,00	0,00	0,00%	0,00%
	- završnomontažerski radovi	0,00	0,00	0,00%	0,00%
	- ugradnja opreme	0,00	0,00	0,00%	0,00%
	UKUPNO	713.235,36	168,10	100,00%	9,34%
ELEKTROINSTALACIJE	- jaka struja	224.258,90	52,85	54,00%	2,94%
	- razvodni uređaji	99.670,62	23,49	24,00%	1,30%
	- rasvjetna tijela	16.611,77	3,92	4,00%	0,22%
	- slaba struja, telefon	74.752,97	17,62	18,00%	0,98%
	UKUPNO	415.294,25	97,88	100,00%	5,44%
VODOVOD I KANALIZACIJA	- instalacije hladne vode	222.821,03	52,51	43,47%	2,92%
	- instalacije tople vode	664,57	0,16	0,13%	0,01%
	- instalacije kanalizacije	165.362,96	38,97	32,26%	2,17%
	- sanitarni uređaji i armature	123.708,07	29,16	24,14%	1,62%
	- požarna zaštita u objektima	0,00	0,00	0,00%	0,00%
	- uređaji za povišenje tlaka	0,00	0,00	0,00%	0,00%
UKUPNO	512.556,63	120,80	100,00%	6,71%	
CENTRALNO GRIJANJE I KLIMA	- instalacija centralnog grijanja	429.277,34	101,17	68,24%	5,62%
	- automatska regulacija	122.650,67	28,91	19,50%	1,61%
	- oprema klima uređaja	15.811,20	3,73	2,51%	0,21%
	- instalacija klime i ventilacije	61.325,33	14,45	9,75%	0,80%
	UKUPNO	629.064,54	148,26	100,00%	8,24%
OSTALO	- instalacija plina	111.811,40	26,35	58,42%	1,46%
	- dizala	79.568,37	18,75	41,58%	1,04%
	- skloništa osnovne zaštite	0,00	0,00	0,00%	0,00%
	- ostalo	0,00	0,00	0,00%	0,00%
	UKUPNO	191.379,77	45,10	100,00%	2,51%
SVEUKUPNO EUR		7.637.803,03	1.800,09	100,00%	100,00%

REKAPITULACIJA CIJENE GRAĐENJA TIP I SPLIT

POVRŠINA KUĆE	bruto građevinska	5.700,00 (m ²)
	netto korisna	4.243,00 (m ²)

ETAŽE	UKUPNO EUR	EUR/j.m. NETTO	UČEŠĆE
-------	---------------	-------------------	--------

PRIZEMLJE + GARAŽE	2.138.584,86	504,03	28,00%
1. KAT	1.374.804,55	324,02	18,00%
2. KAT	1.374.804,55	324,02	18,00%
3. KAT	1.374.804,55	324,02	18,00%
4. KAT	1.374.804,55	324,02	18,00%
UKUPNO	7.637.803,07	1.800,09	100,00%

GRAFIČKI PRIKAZ CIJENE GRAĐENJA TIP I SPLIT

CIJENA GRAĐENJA U EUR/m² NETTO KORISNE POVRŠINE

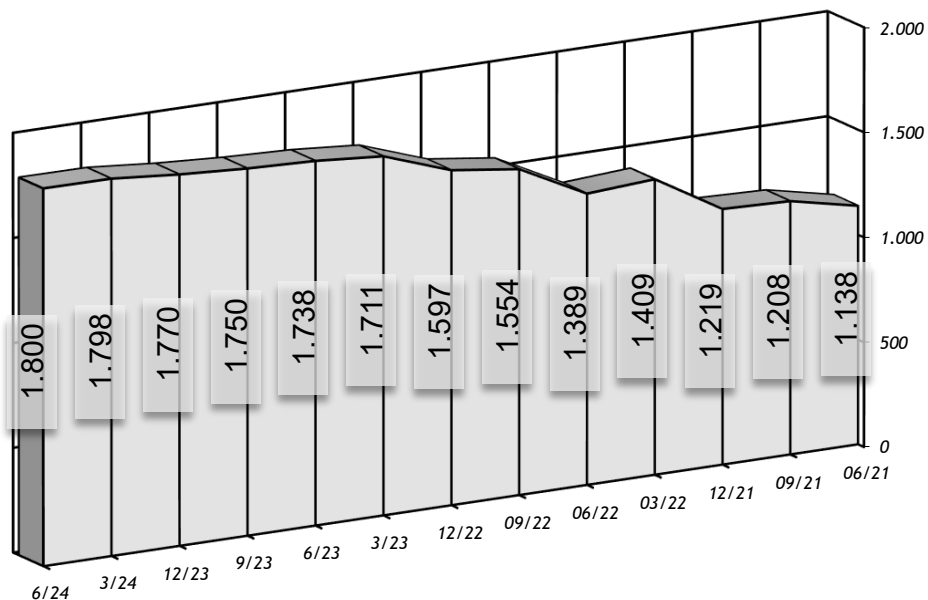

STRUKTURA GRAĐENJA m² NETTO KORISNE POVRŠINE

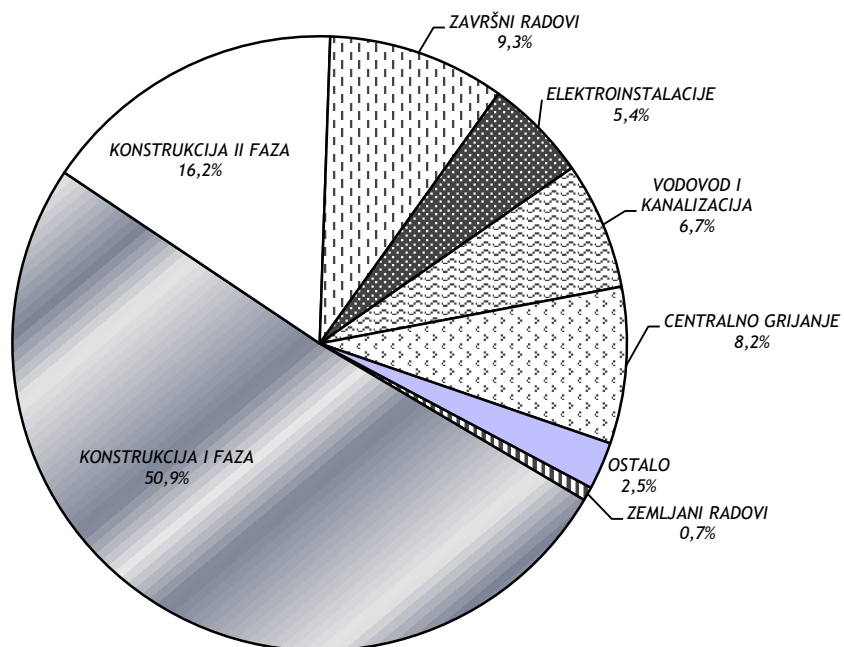

REKAPITULACIJA CIJENE GRAĐENJA TIP I ZAGREB

POVRŠINA KUĆE	bruto građevinska	5.700,00 (m ²)
	netto korisna	4.243,00 (m ²)

ETAŽE	UKUPNO EUR	EUR/j.m. NETTO	UČEŠĆE
-------	---------------	-------------------	--------

PRIZEMLJE + GARAŽE	2.166.249,13	510,55	28,00%
1. KAT	1.392.588,73	328,21	18,00%
2. KAT	1.392.588,73	328,21	18,00%
3. KAT	1.392.588,73	328,21	18,00%
4. KAT	1.392.588,73	328,21	18,00%
UKUPNO	7.736.604,04	1.823,38	100,00%

GRAFIČKI PRIKAZ CIJENE GRAĐENJA TIP I ZAGREB

CIJENA GRAĐENJA U EUR/m² NETTO KORISNE POVRŠINE

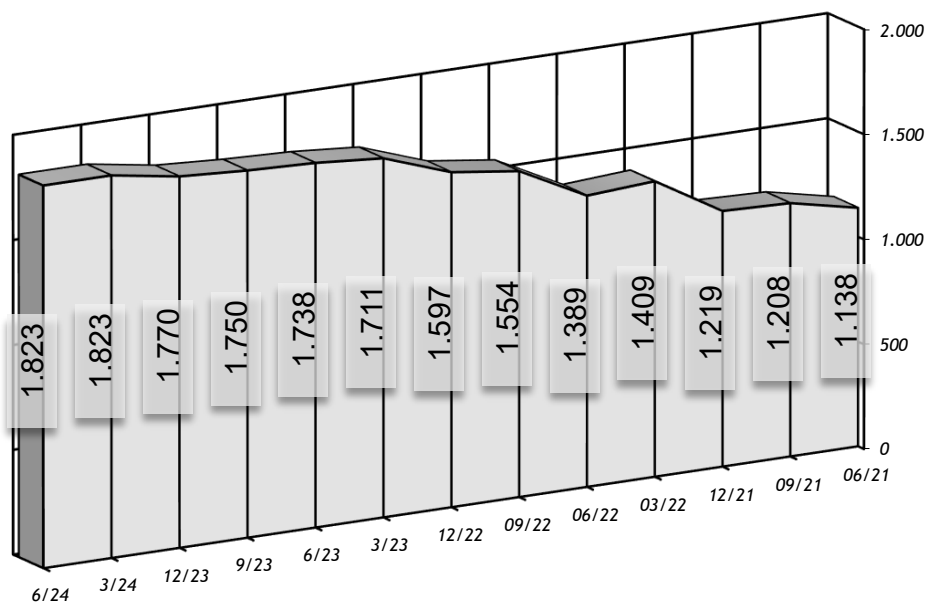

STRUKTURA GRAĐENJA m² NETTO KORISNE POVRŠINE

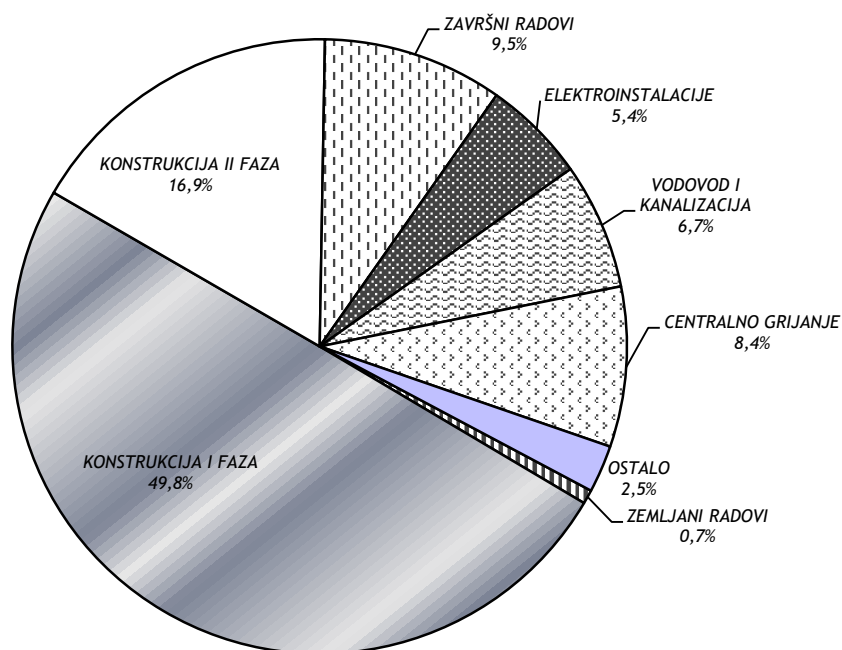

2. TIPSKA GRAĐEVINA II

Građevina gradskog karaktera na uređenom zemljištu blokovske dispozicije.

PROJEKT:

Stambeno poslovna građevina P + 6 + M, Trešnjevka bl. 14

IZVOĐAČ:

RO "Industrogradnja", Zagreb

SADRŽAJ GRAĐEVINE:

Stambeni prostor	7.618 m ² netto k.p.
Poslovni prostor	832 m ² netto k.p.
Garaže	334 m ² netto k.p.
UKUPNO	8.784 m² netto k.p.

OPIS TEHNOLOGIJE GRAĐENJA:

Armirano betonska konstrukcija, tunelska oplata, montažne sanitarne kabine i fasade.

UNUTRAŠNJA OPREMA STANOVA:

Stropovi:	Disperzivne boje
Zidovi:	Obojeni u disperzivnim bojama ili tapete. Opločenje keramičkim pločicama zidova u kuhinji iznad radnih površina, a u kupaoni do stropa, u WC-u 1,5 m. Zidovi i lođe obojeni fasadnom bojom.
Podovi:	U sobama i predprostorima hrastov panel parket, u ulaznom prostoru, kuhinji, kupaoni, WC-u i lođama podne keramičke pločice.
Prozori:	Tipski drveni, ostakljeni izo staklom, obojeni lazur bojom, sa plastičnim mini eslinger roletama.
Vrata:	Tipska drvena, obojena lazur bojom, puna i ostakljena, obična i sa nadsvetlom.
Sanitarna oprema:	Ljevano-željezne kade, umivaonici i WC školjke od fajansa.
Grijanje:	Toplinska mreža - aluminijski radijatori
Lokacija:	Interpolacija između postojećih građevina.

POKAZATELJ EKONOMIČNOSTI:

Odnos brutto izgrađene površine m ² i netto prodajne površine m ²	1,56
Ukupna količina betona po 1m ² netto prodajne površine m ³ /m ²	0,70
Ukupna količina armature po 1m ² netto korisne površine u kg/m ²	60,19

GRAĐEVINA TIP II

PRESJEK

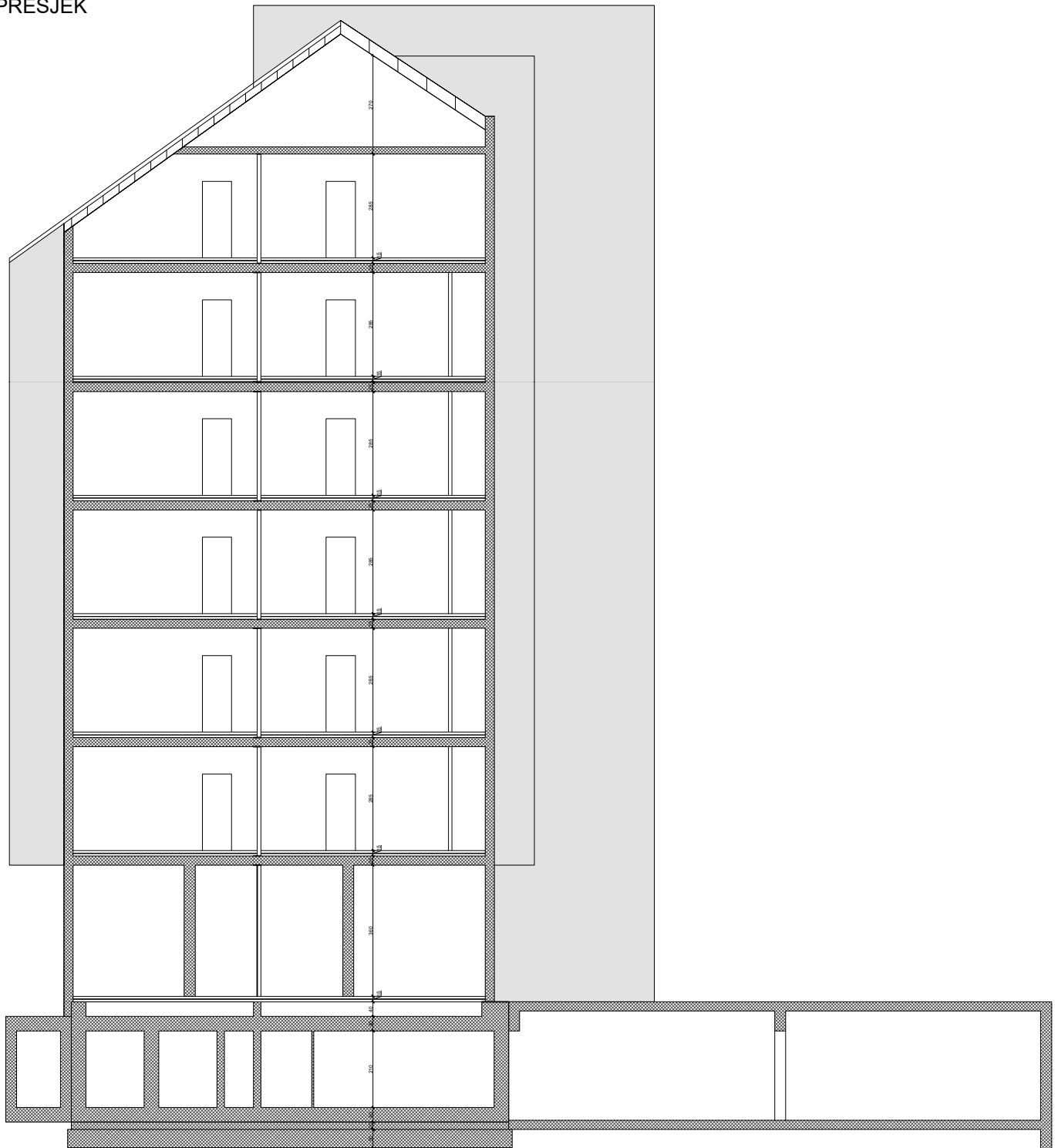

SITUACIJA

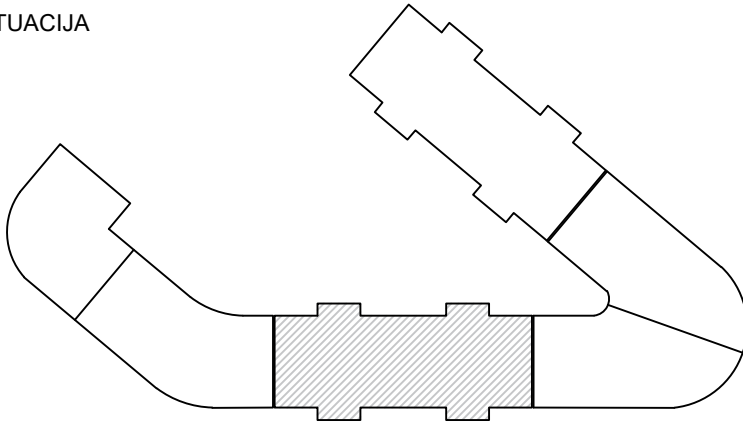

TLOCRT

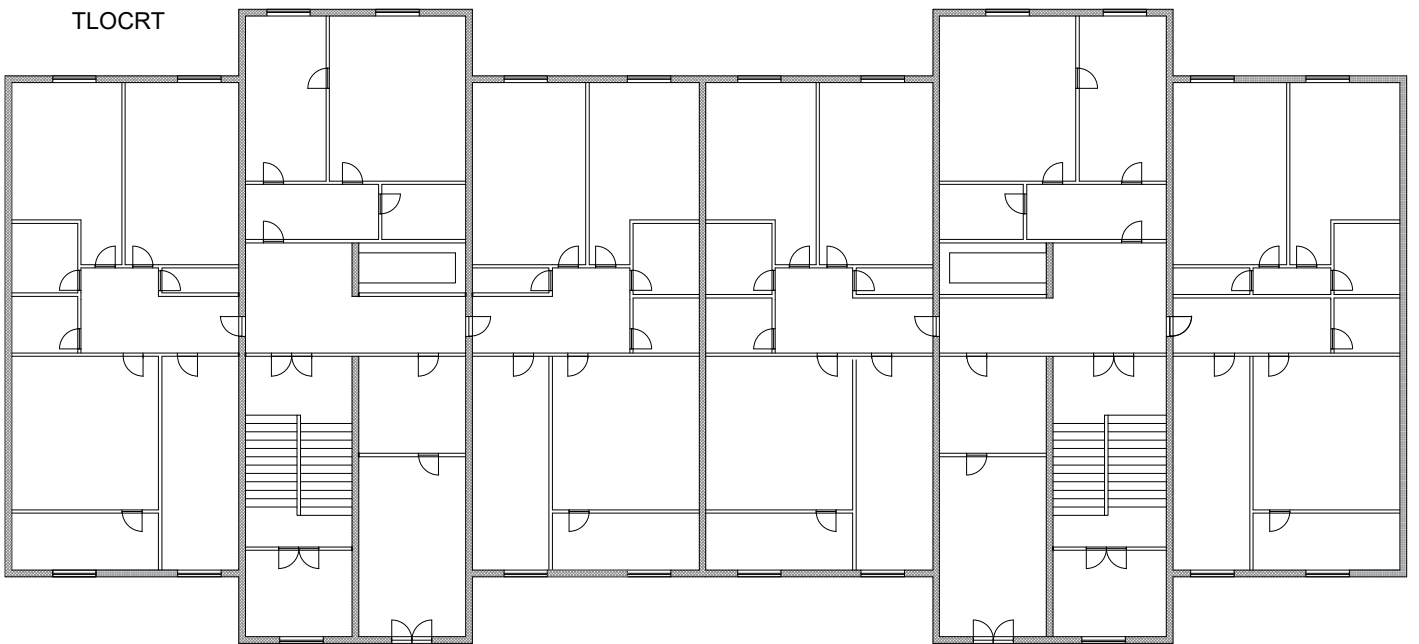

REKAPITULACIJA CIJENE GRAĐENJA TIP II OSIJEK

POVRŠINA KUĆE	bruto građevinska	5.730,00 (m ²)
	netto korisna	3.673,00 (m ²)

ETAŽE	UKUPNO EUR	EUR/j.m. NETTO	UČEŠĆE
PRIZEMLJE + GARAŽE	1.659.737,14	451,88	24,77%
1. KAT	750.064,50	204,21	11,19%
2. KAT	750.064,50	204,21	11,19%
3. KAT	750.064,50	204,21	11,19%
4. KAT	750.064,50	204,21	11,19%
5. KAT	750.064,50	204,21	11,19%
6. KAT	750.064,50	204,21	11,19%
MANSARDA	540.469,91	147,15	8,07%
UKUPNO	6.700.594,03	1.824,28	100,00%

GRAFIČKI PRIKAZ CIJENE GRAĐENJA TIP II OSIJEK

CIJENA GRAĐENJA U EUR/m² NETTO KORISNE POVRŠINE

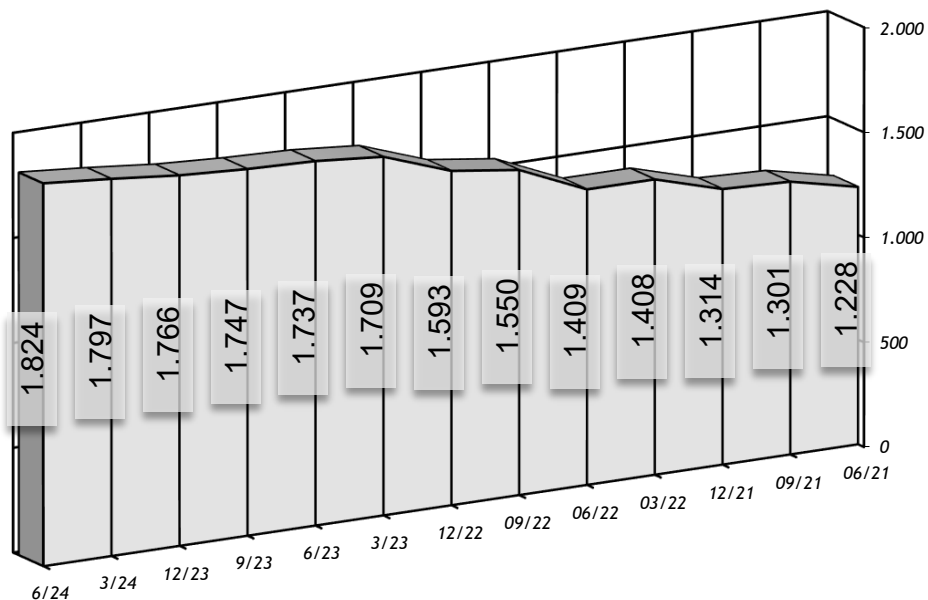

STRUKTURA GRAĐENJA m² NETTO KORISNE POVRŠINE

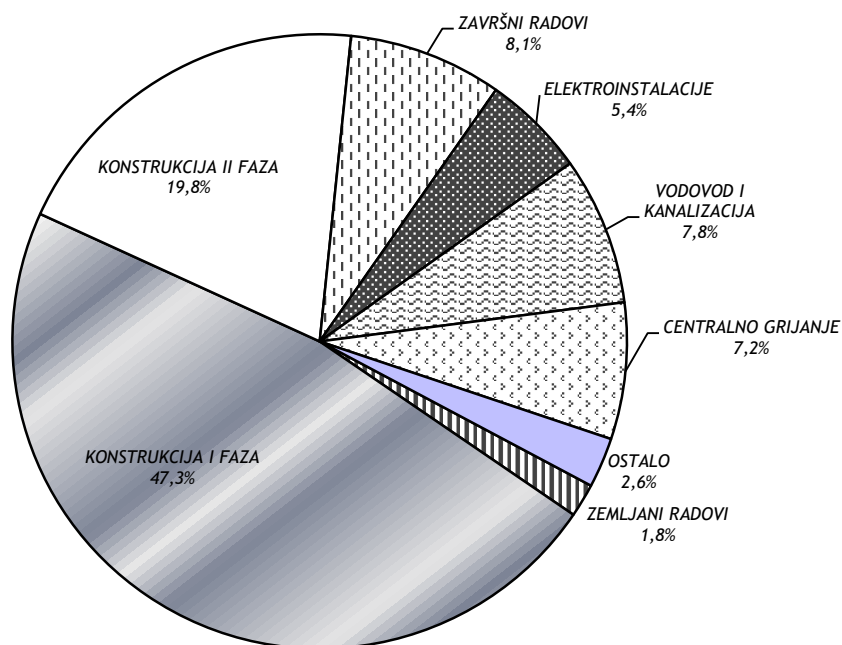

REKAPITULACIJA CIJENE GRAĐENJA TIP II RIJEKA

POVRŠINA: bruto građevinska (m²) 5.730
 netto korisna (m²) 3.673

VRSTA RADA	UKUPNO EUR	EUR/m ² NETTO	UČEŠĆE		
			u grupi	ukupno	
ZEMLJANI RADOMI	- predradnje	0,00	0,00	0,00%	0,00%
	- iskopi	84.969,27	23,13	71,41%	1,27%
	- nasipavanje i razastiranje	13.397,57	3,65	11,26%	0,20%
	- transporti	20.619,32	5,61	17,33%	0,31%
	UKUPNO	118.986,16	32,39	100,00%	1,78%
KONSTRUKCIJA I FAZA	- betonski radovi	56.134,65	15,28	1,79%	0,84%
	- armiranobetonski radovi	613.986,96	167,16	19,56%	9,17%
	- mont. konstr. i elementi	287.352,97	78,23	9,15%	4,29%
	- armirački radovi	718.487,81	195,61	22,88%	10,74%
	- tesarski radovi	610.577,48	166,23	19,45%	9,12%
	- zidarski radovi	802.577,69	218,51	25,56%	11,99%
	- građ. radovi za instalacije	50.642,61	13,79	1,61%	0,76%
	UKUPNO	3.139.760,17	854,82	100,00%	46,92%
KONSTRUKCIJA II FAZA	- izolaterski radovi	105.667,19	28,77	7,95%	1,58%
	- krovopokrivački radovi	59.576,97	16,22	4,48%	0,89%
	- limarski radovi	54.031,22	14,71	4,06%	0,81%
	- stolarski radovi	488.612,13	133,03	36,74%	7,30%
	- bravarski radovi	540.822,94	147,24	40,67%	8,08%
	- staklarski radovi	0,00	0,00	0,00%	0,00%
	- podne podloge	81.150,22	22,09	6,10%	1,21%
	UKUPNO	1.329.860,67	362,06	100,00%	19,87%
ZAVRŠNI RADOMI	- teracerski radovi	65.679,63	17,88	11,91%	0,98%
	- keramičarski radovi	64.919,50	17,67	11,77%	0,97%
	- podovi	108.336,67	29,50	19,65%	1,62%
	- ličil. i sobstikarski radovi	302.148,26	82,26	54,79%	4,51%
	- tapetarski radovi	0,00	0,00	0,00%	0,00%
	- oblaganja	0,00	0,00	0,00%	0,00%
	- završnomontažerski radovi	10.361,76	2,82	1,88%	0,15%
	- ugradnja opreme	0,00	0,00	0,00%	0,00%
	UKUPNO	551.445,82	150,13	100,00%	8,24%
	ELEKTROINSTALACIJE	- jaka struja	196.491,62	53,50	54,00%
- razvodni uređaji		87.329,61	23,78	24,00%	1,30%
- rasvjetna tijela		14.554,94	3,96	4,00%	0,22%
- slaba struja, telefon		65.497,21	17,83	18,00%	0,98%
UKUPNO		363.873,38	99,07	100,00%	5,44%
VODOVOD I KANALIZACIJA	- instalacije hladne vode	97.476,05	26,54	18,41%	1,46%
	- instalacije tople vode	62.951,59	17,14	11,89%	0,94%
	- instalacije kanalizacije	180.867,50	49,24	34,17%	2,70%
	- sanitarni uređaji i armature	183.574,53	49,98	34,68%	2,74%
	- požarna zaštita u objektima	4.496,51	1,22	0,85%	0,07%
	- uređaji za povišenje tlaka	0,00	0,00	0,00%	0,00%
UKUPNO	529.366,18	144,12	100,00%	7,91%	
CENTRALNO GRIJANJE I KLIMA	- instalacija centralnog grijanja	337.494,03	91,89	70,00%	5,04%
	- automatska regulacija	96.426,87	26,25	20,00%	1,44%
	- oprema klima uređaja	0,00	0,00	0,00%	0,00%
	- instalacija klime i ventilacije	48.213,43	13,13	10,00%	0,72%
	UKUPNO	482.134,33	131,26	100,00%	7,20%
OSTALO	- instalacija plina	103.062,96	28,06	58,33%	1,54%
	- dizala	73.616,40	20,04	41,67%	1,10%
	- skloništa osnovne zaštite	0,00	0,00	0,00%	0,00%
	- ostalo	0,00	0,00	0,00%	0,00%
	UKUPNO	176.679,36	48,10	100,00%	2,64%
SVEUKUPNO EUR	6.692.106,07	1.821,97	100,00%	100,00%	

REKAPITULACIJA CIJENE GRAĐENJA TIP II RIJEKA

POVRŠINA KUĆE	bruto građevinska	5.730,00 (m ²)
	netto korisna	3.673,00 (m ²)

ETAŽE	UKUPNO EUR	EUR/j.m. NETTO	UČEŠĆE
PRIZEMLJE + GARAŽE	1.657.634,67	451,30	24,77%
1. KAT	749.114,35	203,95	11,19%
2. KAT	749.114,35	203,95	11,19%
3. KAT	749.114,35	203,95	11,19%
4. KAT	749.114,35	203,95	11,19%
5. KAT	749.114,35	203,95	11,19%
6. KAT	749.114,35	203,95	11,19%
MANSARDA	539.785,28	146,96	8,07%
UKUPNO	6.692.106,07	1.821,97	100,00%

GRAFIČKI PRIKAZ CIJENE GRAĐENJA TIP II RIJEKA

CIJENA GRAĐENJA U EUR/m² NETTO KORISNE POVRŠINE

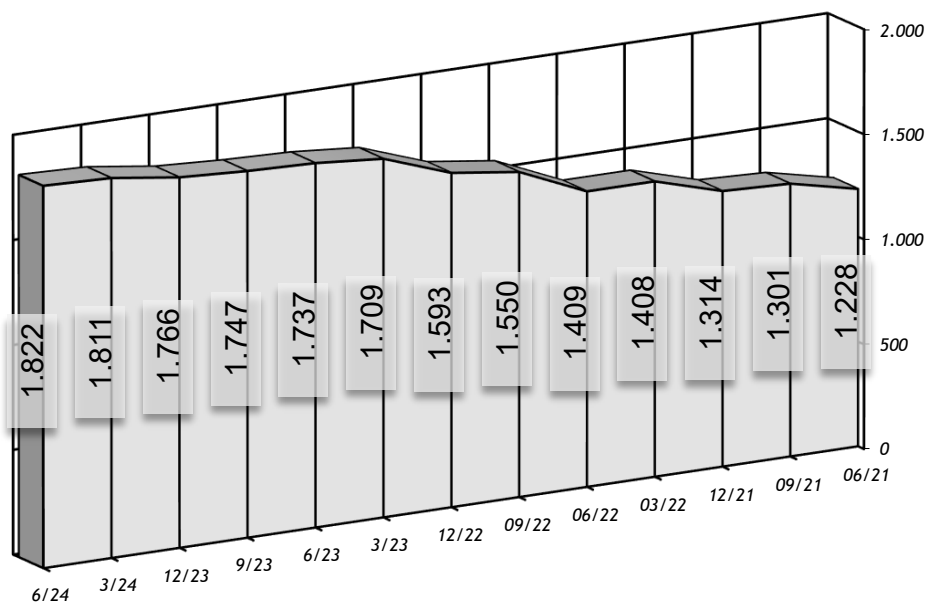

STRUKTURA GRAĐENJA m² NETTO KORISNE POVRŠINE

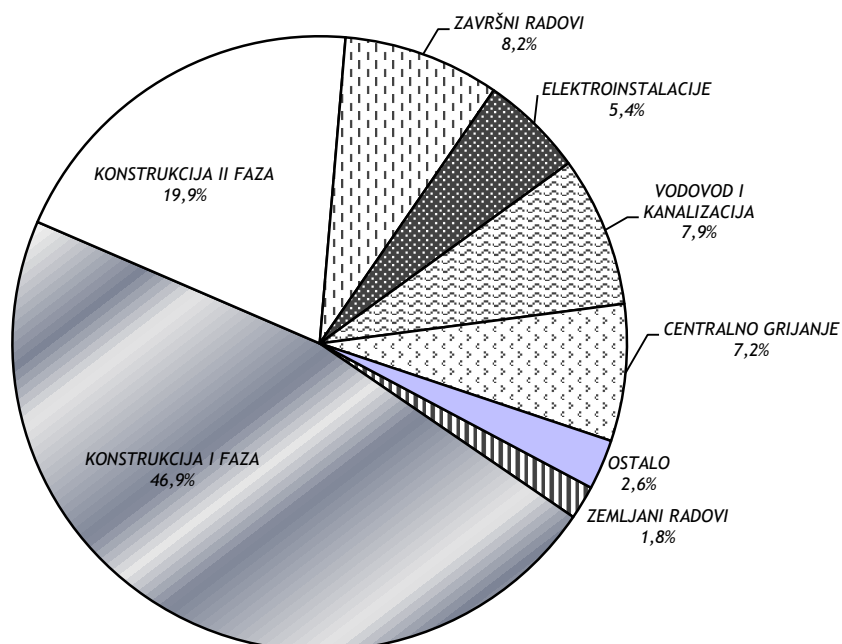

REKAPITULACIJA CIJENE GRAĐENJA TIP II SPLIT

POVRŠINA: bruto građevinska (m²) 5.730
 netto korisna (m²) 3.673

VRSTA RADA	UKUPNO	EUR/m ²	UČEŠĆE			
			EUR	NETTO		
					u grupi	ukupno
ZEMLJANI RADOVI	- predradnje	0,00	0,00	0,00%	0,00%	
	- iskopi	84.957,04	23,13	71,39%	1,25%	
	- nasipavanje i razastiranje	13.174,15	3,59	11,07%	0,19%	
	- transporti	20.873,82	5,68	17,54%	0,31%	
	UKUPNO	119.005,01	32,40	100,00%	1,75%	
KONSTRUKCIJA I FAZA	- betonski radovi	55.281,32	15,05	1,71%	0,81%	
	- armiranobetonski radovi	594.523,53	161,86	18,39%	8,74%	
	- mont. konstr. i elementi	280.722,76	76,43	8,68%	4,13%	
	- armirački radovi	848.355,64	230,97	26,24%	12,47%	
	- tesarski radovi	625.911,00	170,41	19,36%	9,20%	
	- zidarski radovi	777.783,32	211,76	24,06%	11,43%	
	- građ. radovi za instalacije	50.458,89	13,74	1,56%	0,74%	
	UKUPNO	3.233.036,46	880,22	100,00%	47,51%	
KONSTRUKCIJA II FAZA	- izolaterski radovi	106.061,13	28,88	7,90%	1,56%	
	- krovopokrivački radovi	60.244,02	16,40	4,48%	0,89%	
	- limarski radovi	54.231,87	14,77	4,04%	0,80%	
	- stolarski radovi	488.698,25	133,05	36,38%	7,18%	
	- bravarski radovi	552.216,52	150,34	41,11%	8,12%	
	- staklarski radovi	0,00	0,00	0,00%	0,00%	
	- podne podloge	81.881,72	22,29	6,10%	1,20%	
	UKUPNO	1.343.333,51	365,73	100,00%	19,74%	
ZAVRŠNI RADOVI	- teracerski radovi	65.599,26	17,86	11,97%	0,96%	
	- keramičarski radovi	61.753,97	16,81	11,27%	0,91%	
	- podovi	107.500,42	29,27	19,62%	1,58%	
	- ličil. i sobstikarski radovi	302.510,00	82,36	55,22%	4,45%	
	- tapetarski radovi	0,00	0,00	0,00%	0,00%	
	- oblaganja	0,00	0,00	0,00%	0,00%	
	- završnomontažerski radovi	10.449,36	2,84	1,91%	0,15%	
	- ugradnja opreme	0,00	0,00	0,00%	0,00%	
	UKUPNO	547.813,01	149,15	100,00%	8,05%	
ELEKTROINSTALACIJE	- jaka struja	199.798,95	54,40	54,00%	2,94%	
	- razvodni uređaji	88.799,54	24,18	24,00%	1,30%	
	- rasvjetna tijela	14.799,92	4,03	4,00%	0,22%	
	- slaba struja, telefon	66.599,65	18,13	18,00%	0,98%	
	UKUPNO	369.998,06	100,73	100,00%	5,44%	
VODOVOD I KANALIZACIJA	- instalacije hladne vode	98.552,75	26,83	18,63%	1,45%	
	- instalacije tople vode	63.848,32	17,38	12,07%	0,94%	
	- instalacije kanalizacije	176.263,79	47,99	33,33%	2,59%	
	- sanitarni uređaji i armature	186.110,10	50,67	35,19%	2,74%	
	- požarna zaštita u objektima	4.122,42	1,12	0,78%	0,06%	
	- uređaji za povišenje tlaka	0,00	0,00	0,00%	0,00%	
UKUPNO	528.897,38	144,00	100,00%	7,77%		
CENTRALNO GRIJANJE I KLIMA	- instalacija centralnog grijanja	339.193,41	92,35	70,00%	4,98%	
	- automatska regulacija	96.912,40	26,39	20,00%	1,42%	
	- oprema klima uređaja	0,00	0,00	0,00%	0,00%	
	- instalacija klime i ventilacije	48.456,20	13,19	10,00%	0,71%	
	UKUPNO	484.562,01	131,93	100,00%	7,12%	
OSTALO	- instalacija plina	103.892,56	28,29	58,33%	1,53%	
	- dizala	74.208,97	20,20	41,67%	1,09%	
	- skloništa osnovne zaštite	0,00	0,00	0,00%	0,00%	
	- ostalo	0,00	0,00	0,00%	0,00%	
	UKUPNO	178.101,53	48,49	100,00%	2,62%	
SVEUKUPNO EUR		6.804.746,98	1.852,64	100,00%	100,00%	

REKAPITULACIJA CIJENE GRAĐENJA TIP II SPLIT

POVRŠINA KUĆE	bruto građevinska	5.730,00 (m ²)
	netto korisna	3.673,00 (m ²)

ETAŽE	UKUPNO EUR	EUR/j.m. NETTO	UČEŠĆE
PRIZEMLJE + GARAŽE	1.685.535,83	458,90	24,77%
1. KAT	761.723,38	207,38	11,19%
2. KAT	761.723,38	207,38	11,19%
3. KAT	761.723,38	207,38	11,19%
4. KAT	761.723,38	207,38	11,19%
5. KAT	761.723,38	207,38	11,19%
6. KAT	761.723,38	207,38	11,19%
MANSARDA	548.870,89	149,43	8,07%
UKUPNO	6.804.746,98	1.852,64	100,00%

GRAFIČKI PRIKAZ CIJENE GRAĐENJA TIP II SPLIT

CIJENA GRAĐENJA U EUR/m² NETTO KORISNE POVRŠINE

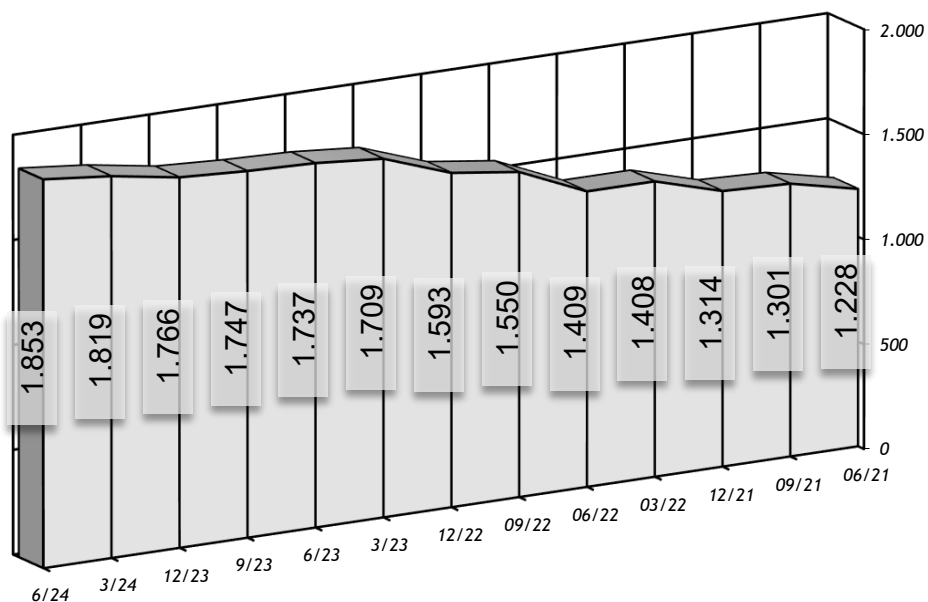

STRUKTURA GRAĐENJA m² NETTO KORISNE POVRŠINE

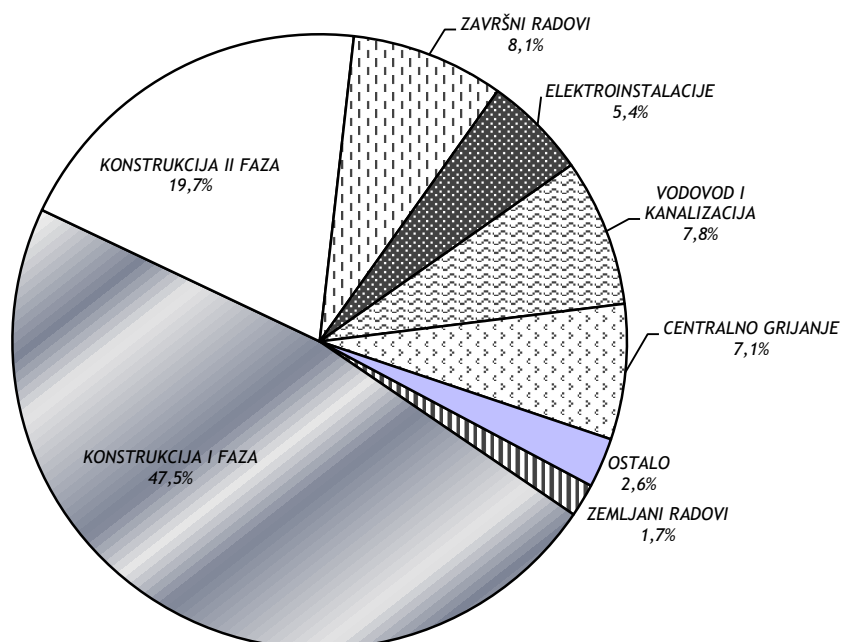

REKAPITULACIJA CIJENE GRAĐENJA TIP II ZAGREB

POVRŠINA: bruto građevinska (m²) **5.730**
 neto korisna (m²) **3.673**

VRSTA RADA	UKUPNO EUR	EUR/m ² NETTO	UČEŠĆE	
			u grupi	ukupno
ZEMLJANI RADOVI				
- predradnje	0,00	0,00	0,00%	0,00%
- iskopi	83.024,34	22,60	71,23%	1,25%
- nasipavanje i razastiranje	13.108,28	3,57	11,25%	0,20%
- transporti	20.420,05	5,56	17,52%	0,31%
UKUPNO	116.552,67	31,73	100,00%	1,75%
KONSTRUKCIJA I FAZA				
- betonski radovi	55.904,99	15,22	1,78%	0,84%
- armiranobetonski radovi	613.895,98	167,14	19,59%	9,22%
- mont. konstr. i elementi	280.258,80	76,30	8,94%	4,21%
- armirački radovi	759.613,85	206,81	24,24%	11,40%
- tesarski radovi	611.791,69	166,56	19,53%	9,19%
- zidarski radovi	761.704,59	207,38	24,31%	11,44%
- građ. radovi za instalacije	50.141,96	13,65	1,60%	0,75%
UKUPNO	3.133.311,86	853,07	100,00%	47,04%
KONSTRUKCIJA II FAZA				
- izolaterski radovi	106.674,72	29,04	8,00%	1,60%
- krovopokrivački radovi	58.788,98	16,01	4,41%	0,88%
- limarski radovi	53.903,60	14,68	4,04%	0,81%
- stolarski radovi	486.257,53	132,39	36,44%	7,30%
- bravarski radovi	548.098,19	149,22	41,08%	8,23%
- staklarski radovi	0,00	0,00	0,00%	0,00%
- podne podloge	80.518,80	21,92	6,03%	1,21%
UKUPNO	1.334.241,82	363,26	100,00%	20,03%
ZAVRŠNI RADOVI				
- teracerski radovi	64.083,34	17,45	11,75%	0,96%
- keramičarski radovi	61.230,90	16,67	11,23%	0,92%
- podovi	109.027,73	29,68	19,99%	1,64%
- ličil. i sobstikarski radovi	300.868,26	81,91	55,16%	4,52%
- tapetarski radovi	0,00	0,00	0,00%	0,00%
- oblaganja	0,00	0,00	0,00%	0,00%
- završnomontažerski radovi	10.187,57	2,77	1,87%	0,15%
- ugradnja opreme	0,00	0,00	0,00%	0,00%
UKUPNO	545.397,80	148,49	100,00%	8,19%
ELEKTROINSTALACIJE				
- jaka struja	195.566,46	53,24	54,00%	2,94%
- razvodni uređaji	86.918,43	23,66	24,00%	1,30%
- rasvjetna tijela	14.486,40	3,94	4,00%	0,22%
- slaba struja, telefon	65.188,82	17,75	18,00%	0,98%
UKUPNO	362.160,11	98,60	100,00%	5,44%
VODOVOD I KANALIZACIJA				
- instalacije hladne vode	96.464,96	26,26	18,58%	1,45%
- instalacije tople vode	62.704,13	17,07	12,08%	0,94%
- instalacije kanalizacije	173.562,62	47,25	33,43%	2,61%
- sanitarni uređaji i armature	181.289,34	49,36	34,92%	2,72%
- požarna zaštita u objektima	5.102,13	1,39	0,98%	0,08%
- uređaji za povišenje tlaka	0,00	0,00	0,00%	0,00%
UKUPNO	519.123,18	141,33	100,00%	7,79%
CENTRALNO GRIJANJE I KLIMA				
- instalacija centralnog grijanja	332.973,87	90,65	70,00%	5,00%
- automatska regulacija	95.135,39	25,90	20,00%	1,43%
- oprema klima uređaja	0,00	0,00	0,00%	0,00%
- instalacija klime i ventilacije	47.567,70	12,95	10,00%	0,71%
UKUPNO	475.676,96	129,51	100,00%	7,14%
OSTALO				
- instalacija plina	101.577,24	27,66	58,33%	1,53%
- dizala	72.555,16	19,75	41,67%	1,09%
- skloništa osnovne zaštite	0,00	0,00	0,00%	0,00%
- ostalo	0,00	0,00	0,00%	0,00%
UKUPNO	174.132,40	47,41	100,00%	2,61%
SVEUKUPNO EUR	6.660.596,80	1.813,39	100,00%	100,00%

REKAPITULACIJA CIJENE GRAĐENJA TIP II ZAGREB

POVRŠINA KUĆE	bruto građevinska	5.730,00 (m ²)
	netto korisna	3.673,00 (m ²)

ETAŽE	UKUPNO EUR	EUR/j.m. NETTO	UČEŠĆE
PRIZEMLJE + GARAŽE	1.649.829,84	449,18	24,77%
1. KAT	745.587,21	202,99	11,19%
2. KAT	745.587,21	202,99	11,19%
3. KAT	745.587,21	202,99	11,19%
4. KAT	745.587,21	202,99	11,19%
5. KAT	745.587,21	202,99	11,19%
6. KAT	745.587,21	202,99	11,19%
MANSARDA	537.243,74	146,27	8,07%
UKUPNO	6.660.596,84	1.813,39	100,00%

GRAFIČKI PRIKAZ CIJENE GRAĐENJA TIP II ZAGREB

CIJENA GRAĐENJA U EUR/m² NETTO KORISNE POVRŠINE

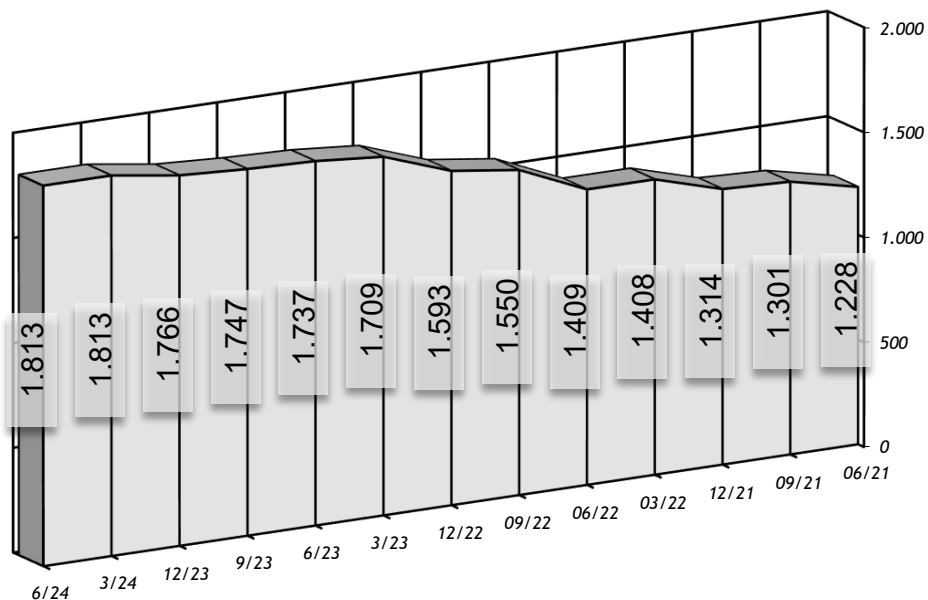

STRUKTURA GRAĐENJA m² NETTO KORISNE POVRŠINE

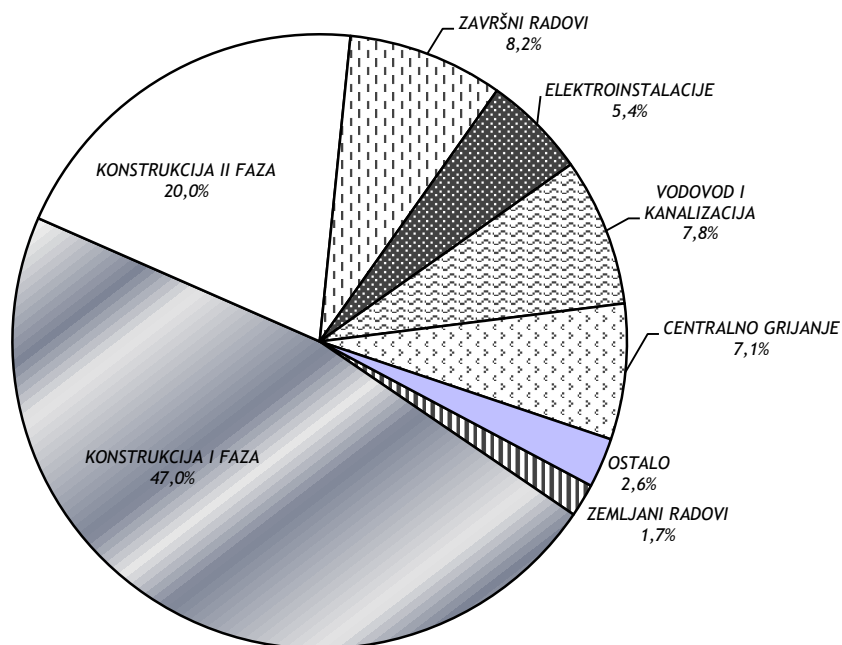

3. TIPSKA GRAĐEVINA III

Građevina je interpolirana u centru grada. Oprema i obrada građevine spadaju u kategoriju visokog standarda.

PROJEKT:

Stambeno poslovna građevina P + 5, Trešnjevka bl. 6

IZVOĐAČ:

RO "Industrogradnja", Zagreb

SADRŽAJ GRAĐEVINE:

Stambeni prostor	5.304 m ² netto k.p.
Poslovni prostor	1.514 m ² netto k.p.
Garaže	442 m ² netto k.p.
UKUPNO	7.260 m² netto k.p.

OPIS TEHNOLOGIJE GRAĐENJA:

Armirano betonska konstrukcija, velikoplošna oplata, polumontažni strop tipa "Omnia".

UNUTRAŠNJA OPREMA STANOVA:

Stropovi:	Disperzivne boje
Zidovi:	Obojeni u disperzivnim bojama ili tapete. Opločenje keramičkim pločicama zidova u kuhinji iznad radnih površina, a u kupaoni i WC-u do stropa. Zidovi i lođe obojeni fasadnom bojom.
Podovi:	U sobama i predprostorima hrastov parket I klase. U kuhinji, izbi, kupaoni, WC-u, lođi i balkonima podne keramičke pločice.
Prozori:	Tipski drveni, ostakljeni izo staklom, obojeni lazur bojom, sa eslinger roletama.
Vrata:	Tipska drvena, obojena lazur bojom, puna i ostakljena, obična i sa nadsvjetlom.
Sanitarna oprema:	Ljevano-željezne kade, umivaonici i WC školjke od fajansa.
Grijanje:	Centralno - aluminijski radijatori
Lokacija:	Interpolacija između postojećih građevina.

POKAZATELJ EKONOMIČNOSTI:

Odnos brutto izgrađene površine m ² i netto prodajne površine m ²	1,56
Ukupna količina betona po 1m ² netto prodajne površine m ³ /m ²	0,50
Ukupna količina armature po 1m ² netto korisne površine u kg/m ²	80,00

GRAĐEVINA TIP III

PRESJEK

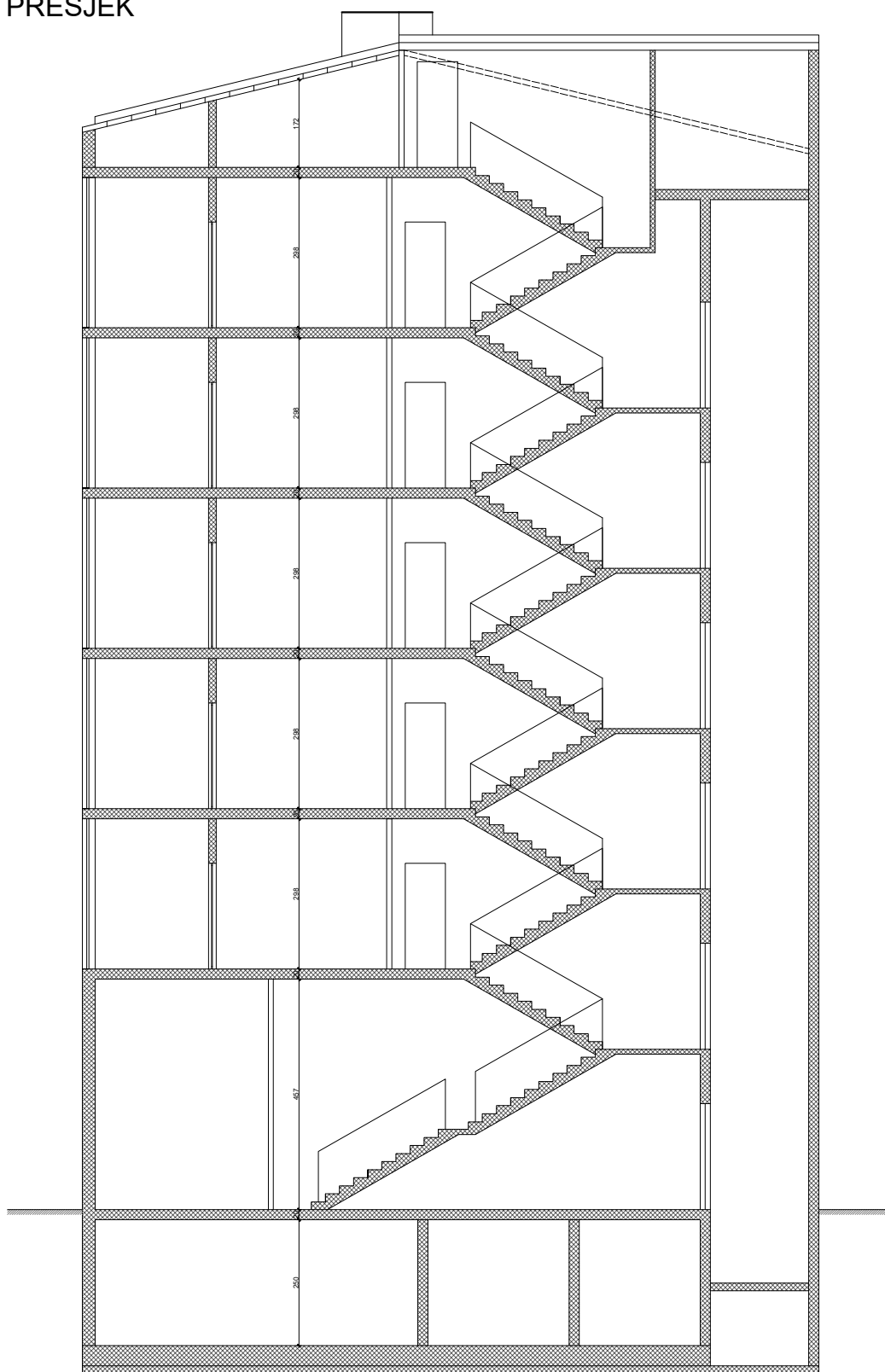

GRAĐEVINA TIP III

SITUACIJA

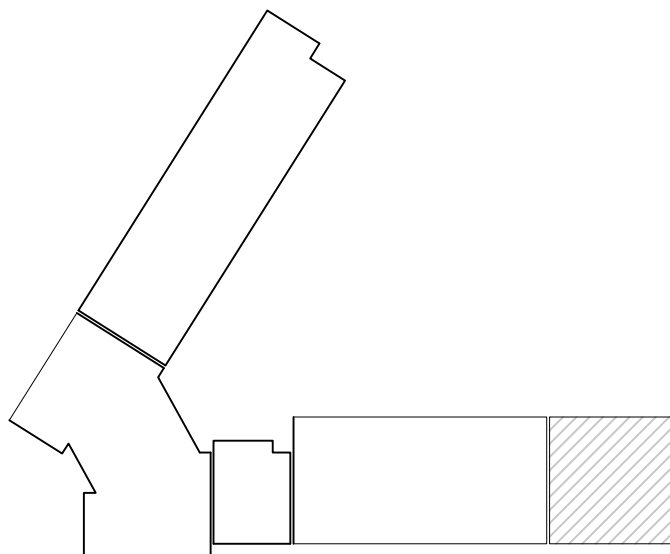

TLOCRT

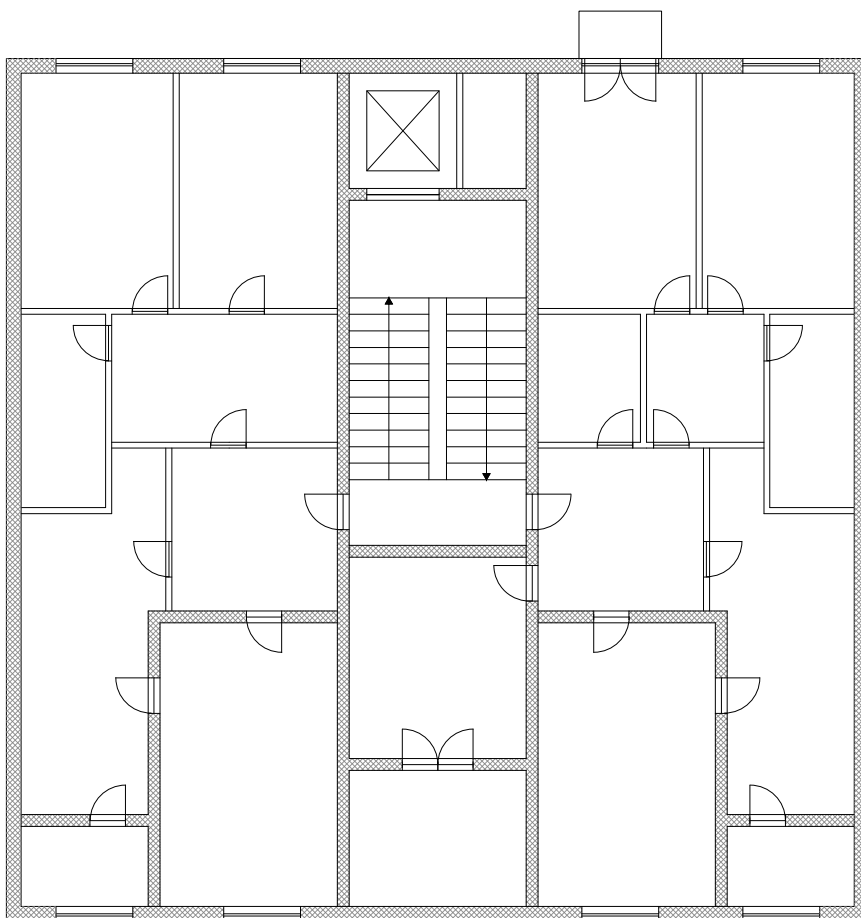

REKAPITULACIJA CIJENE GRAĐENJA TIP III OSIJEK

POVRŠINA: bruto građevinska (m²) **11.325**
 netto korisna (m²) **7.260**

VRSTA RADA		UKUPNO EUR	EUR/m ² NETTO	UČEŠĆE	
				u grupi	ukupno
ZEMLJANI RADovi	- predradnje	50.646,78	6,98	5,82%	0,32%
	- iskopi	633.176,55	87,21	72,82%	3,95%
	- nasipavanje i razastiranje	99.285,92	13,68	11,42%	0,62%
	- transporti	86.435,02	11,91	9,94%	0,54%
	UKUPNO	869.544,27	119,77	100,00%	5,43%
KONSTRUKCIJA I FAZA	- betonski radovi	227.426,30	31,33	2,89%	1,42%
	- armiranobetonski radovi	1.230.901,00	169,55	15,66%	7,69%
	- mont. konstr. i elementi	113.605,85	15,65	1,45%	0,71%
	- armirački radovi	2.025.972,11	279,06	25,77%	12,65%
	- tesarski radovi	1.663.705,54	229,16	21,16%	10,39%
	- zidarski radovi	2.503.633,88	344,85	31,85%	15,63%
	- građ. radovi za instalacije	96.028,83	13,23	1,22%	0,60%
	UKUPNO	7.861.273,51	1.082,82	100,00%	49,09%
KONSTRUKCIJA II FAZA	- izolaterski radovi	329.966,48	45,45	15,25%	2,06%
	- krovopokrivački radovi	240.429,63	33,12	11,11%	1,50%
	- limarski radovi	123.866,81	17,06	5,73%	0,77%
	- stolarski radovi	810.986,66	111,71	37,48%	5,06%
	- bravarski radovi	510.284,07	70,29	23,59%	3,19%
	- staklarski radovi	0,00	0,00	0,00%	0,00%
	- podne podloge	147.995,33	20,39	6,84%	0,92%
	UKUPNO	2.163.528,98	298,01	100,00%	13,51%
ZAVRŠNI RADovi	- teracerski radovi	206.869,60	28,49	15,60%	1,29%
	- keramičarski radovi	153.322,24	21,12	11,56%	0,96%
	- podovi	284.590,32	39,20	21,47%	1,78%
	- ličil. i sobstikarski radovi	644.310,16	88,75	48,60%	4,02%
	- tapetarski radovi	0,00	0,00	0,00%	0,00%
	- oblaganja	0,00	0,00	0,00%	0,00%
	- završnomontažerski radovi	36.726,69	5,06	2,77%	0,23%
	- ugradnja opreme	0,00	0,00	0,00%	0,00%
	UKUPNO	1.325.819,01	182,62	100,00%	8,28%
ELEKTROINSTALACIJE	- jaka struja	470.179,83	64,76	54,00%	2,94%
	- razvodni uređaji	208.968,81	28,78	24,00%	1,30%
	- rasvjetna tijela	34.828,14	4,80	4,00%	0,22%
	- slaba struja, telefon	156.726,61	21,59	18,00%	0,98%
	UKUPNO	870.703,39	119,93	100,00%	5,44%
VODOVOD I KANALIZACIJA	- instalacije hladne vode	316.200,75	43,55	32,49%	1,97%
	- instalacije tople vode	87.497,35	12,05	8,99%	0,55%
	- instalacije kanalizacije	356.703,21	49,13	36,65%	2,23%
	- sanitarni uređaji i armature	172.148,06	23,71	17,69%	1,08%
	- požarna zaštita u objektima	40.644,12	5,60	4,18%	0,25%
	- uređaji za povišenje tlaka	0,00	0,00	0,00%	0,00%
UKUPNO	973.193,49	134,05	100,00%	6,08%	
CENTRALNO GRIJANJE I KLIMA	- instalacija centralnog grijanja	652.046,13	89,81	70,00%	4,07%
	- automatska regulacija	186.298,89	25,66	20,00%	1,16%
	- oprema klima uređaja	0,00	0,00	0,00%	0,00%
	- instalacija klime i ventilacije	93.149,45	12,83	10,00%	0,58%
	UKUPNO	931.494,47	128,31	100,00%	5,82%
OSTALO	- instalacija plina	241.196,54	33,22	23,70%	1,51%
	- dizala	172.283,25	23,73	16,93%	1,08%
	- skloništa osnovne zaštite	3.416,16	0,47	0,34%	0,02%
	- ostalo	600.918,01	82,77	59,04%	3,75%
	UKUPNO	1.017.813,96	140,19	100,00%	6,36%
SVEUKUPNO EUR		16.013.371,08	2.205,70	100,00%	100,00%

REKAPITULACIJA CIJENE GRAĐENJA TIP III OSIJEK

POVRŠINA KUĆE	bruto građevinska	11.325,00 (m ²)
	netto korisna	7.260,00 (m ²)
POSLOVNI DIO	netto korisna	1.514,00 (m ²)
STAMBENI DIO	netto korisna	5.304,00 (m ²)

UKUPNO POSLOVNI DIO	4.287.756,26	EUR/j.m POSLOVNI DIO	2.832,07
UKUPNO STAMBENI DIO	11.725.614,83	EUR/j.m STAMBENI DIO	2.210,71

ETAŽE	UKUPNO EUR	EUR/j.m. NETTO	UČEŠĆE
-------	---------------	-------------------	--------

PRIZEMLJE + GARAŽE	4.371.650,31	602,16	27,30%
1. KAT	2.456.451,13	338,35	15,34%
2. KAT	2.296.317,41	316,30	14,34%
3. KAT	2.296.317,41	316,30	14,34%
4. KAT	2.296.317,41	316,30	14,34%
5. KAT	2.296.317,41	316,30	14,34%
UKUPNO	16.013.371,09	2.205,70	100,00%

GRAFIČKI PRIKAZ CIJENE GRAĐENJA TIP III OSIJEK

CIJENA GRAĐENJA U EUR/m² NETTO KORISNE POVRŠINE

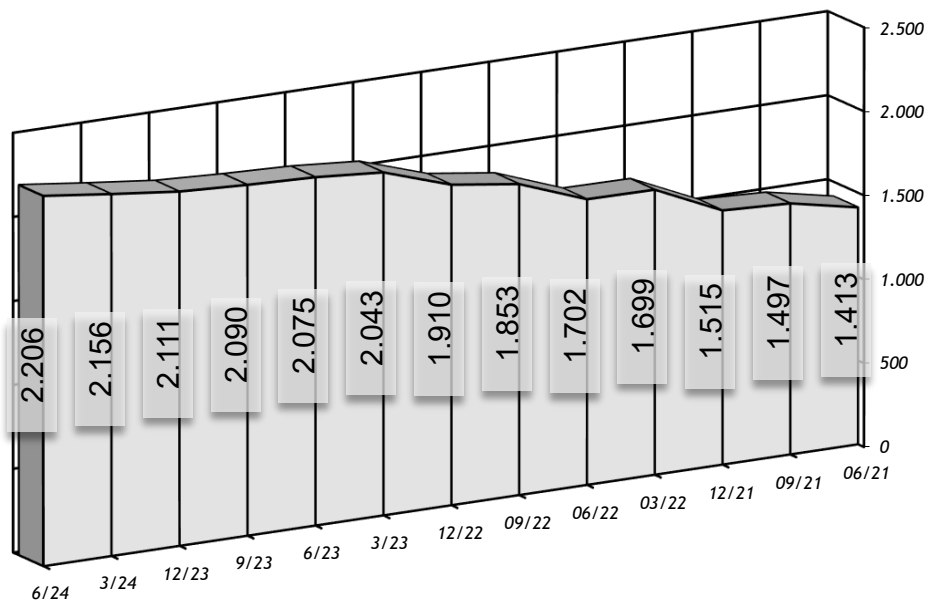

STRUKTURA GRAĐENJA m² NETTO KORISNE POVRŠINE

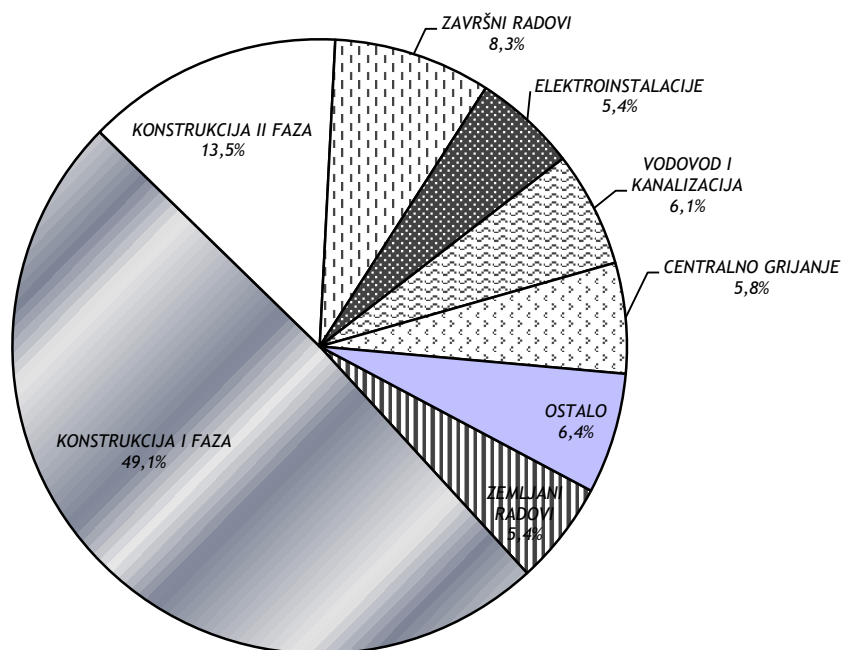

REKAPITULACIJA CIJENE GRAĐENJA TIP III RIJEKA

POVRŠINA: bruto građevinska (m²) 11.325
 netto korisna (m²) 7.260

VRSTA RADA		UKUPNO EUR	EUR/m ² NETTO	UČEŠĆE	
				u grupi	ukupno
ZEMLJANI RADOVI	- predradnje	49.906,45	6,87	5,88%	0,32%
	- iskopi	613.296,71	84,48	72,27%	3,94%
	- nasipavanje i razastiranje	101.536,70	13,99	11,96%	0,65%
	- transporti	83.915,78	11,56	9,89%	0,54%
	UKUPNO	848.655,64	116,89	100,00%	5,45%
KONSTRUKCIJA I FAZA	- betonski radovi	219.606,20	30,25	2,90%	1,41%
	- armiranobetonski radovi	1.177.694,26	162,22	15,55%	7,57%
	- mont. konstr. i elementi	110.440,74	15,21	1,46%	0,71%
	- armirački radovi	1.872.587,29	257,93	24,72%	12,03%
	- tesarski radovi	1.621.903,71	223,40	21,41%	10,42%
	- zidarski radovi	2.478.971,68	341,46	32,72%	15,93%
	- građ. radovi za instalacije	94.032,71	12,95	1,24%	0,60%
	UKUPNO	7.575.236,59	1.043,42	100,00%	48,67%
KONSTRUKCIJA II FAZA	- izolaterski radovi	323.144,56	44,51	15,29%	2,08%
	- krovopokrivački radovi	234.522,24	32,30	11,10%	1,51%
	- limarski radovi	119.784,80	16,50	5,67%	0,77%
	- stolarski radovi	783.181,98	107,88	37,07%	5,03%
	- bravarski radovi	505.735,99	69,66	23,94%	3,25%
	- staklarski radovi	0,00	0,00	0,00%	0,00%
	- podne podloge	146.423,89	20,17	6,93%	0,94%
UKUPNO	2.112.793,46	291,02	100,00%	13,57%	
ZAVRŠNI RADOVI	- teracerski radovi	202.607,51	27,91	15,49%	1,30%
	- keramičarski radovi	158.088,71	21,78	12,08%	1,02%
	- podovi	278.643,32	38,38	21,30%	1,79%
	- ličil. i sobstikarski radovi	633.314,32	87,23	48,41%	4,07%
	- tapetarski radovi	0,00	0,00	0,00%	0,00%
	- oblaganja	0,00	0,00	0,00%	0,00%
	- završnomontažerski radovi	35.639,69	4,91	2,72%	0,23%
	- ugradnja opreme	0,00	0,00	0,00%	0,00%
UKUPNO	1.308.293,55	180,21	100,00%	8,41%	
ELEKTROINSTALACIJE	- jaka struja	456.994,54	62,95	54,00%	2,94%
	- razvodni uređaji	203.108,68	27,98	24,00%	1,30%
	- rasvjetna tijela	33.851,45	4,66	4,00%	0,22%
	- slaba struja, telefon	152.331,51	20,98	18,00%	0,98%
UKUPNO	846.286,19	116,57	100,00%	5,44%	
VODOVOD I KANALIZACIJA	- instalacije hladne vode	309.518,68	42,63	31,95%	1,99%
	- instalacije tople vode	85.410,09	11,76	8,82%	0,55%
	- instalacije kanalizacije	355.079,14	48,91	36,65%	2,28%
	- sanitarni uređaji i armature	178.482,54	24,58	18,42%	1,15%
	- požarna zaštita u objektima	40.300,63	5,55	4,16%	0,26%
	- uređaji za povišenje tlaka	0,00	0,00	0,00%	0,00%
UKUPNO	968.791,08	133,44	100,00%	6,22%	
CENTRALNO GRIJANJE I KLIMA	- instalacija centralnog grijanja	638.994,04	88,02	70,00%	4,11%
	- automatska regulacija	182.569,73	25,15	20,00%	1,17%
	- oprema klima uređaja	0,00	0,00	0,00%	0,00%
	- instalacija klime i ventilacije	91.284,86	12,57	10,00%	0,59%
UKUPNO	912.848,63	125,74	100,00%	5,87%	
OSTALO	- instalacija plina	235.766,20	32,47	23,78%	1,51%
	- dizala	168.404,43	23,20	16,99%	1,08%
	- skloništa osnovne zaštite	3.434,22	0,47	0,35%	0,02%
	- ostalo	583.796,85	80,41	58,89%	3,75%
UKUPNO	991.401,70	136,56	100,00%	6,37%	
SVEUKUPNO EUR		15.564.306,84	2.143,84	100,00%	100,00%

REKAPITULACIJA CIJENE GRAĐENJA TIP III RIJEKA

POVRŠINA KUĆE	bruto građevinska	11.325,00 (m ²)
	netto korisna	7.260,00 (m ²)
POSLOVNI DIO	netto korisna	1.514,00 (m ²)
STAMBENI DIO	netto korisna	5.304,00 (m ²)

UKUPNO POSLOVNI DIO	4.167.514,36	EUR/j.m POSLOVNI DIO	2.752,65
UKUPNO STAMBENI DIO	11.396.792,48	EUR/j.m STAMBENI DIO	2.148,72

ETAŽE	UKUPNO EUR	EUR/j.m. NETTO	UČEŠĆE
-------	---------------	-------------------	--------

PRIZEMLJE + GARAŽE	4.249.055,77	585,27	27,30%
1. KAT	2.387.564,67	328,87	15,34%
2. KAT	2.231.921,60	307,43	14,34%
3. KAT	2.231.921,60	307,43	14,34%
4. KAT	2.231.921,60	307,43	14,34%
5. KAT	2.231.921,60	307,43	14,34%
UKUPNO	15.564.306,84	2.143,84	100,00%

GRAFIČKI PRIKAZ CIJENE GRAĐENJA TIP III RIJEKA

CIJENA GRAĐENJA U EUR/m² NETTO KORISNE POVRŠINE

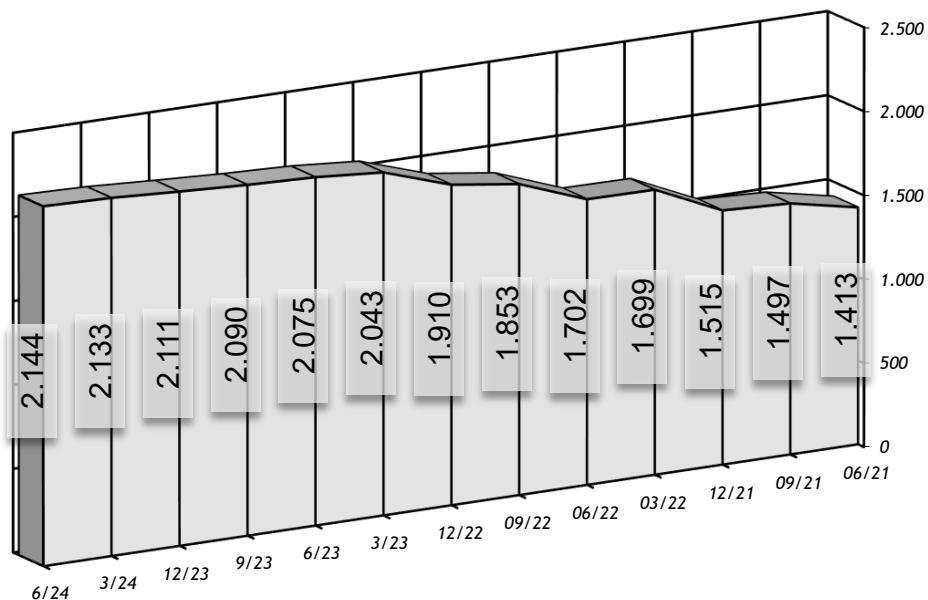

STRUKTURA GRAĐENJA m² NETTO KORISNE POVRŠINE

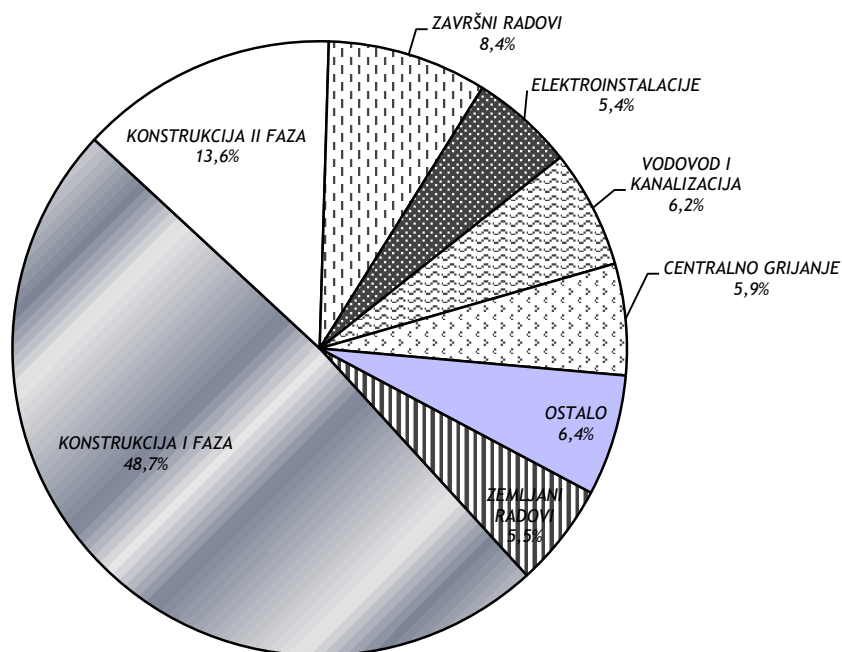

REKAPITULACIJA CIJENE GRAĐENJA TIP III SPLIT

POVRŠINA KUĆE	bruto građevinska	11.325,00 (m ²)
	netto korisna	7.260,00 (m ²)
POSLOVNI DIO	netto korisna	1.514,00 (m ²)
STAMBENI DIO	netto korisna	5.304,00 (m ²)

UKUPNO POSLOVNI DIO	4.181.449,02	EUR/j.m POSLOVNI DIO	2.761,86
UKUPNO STAMBENI DIO	11.434.899,21	EUR/j.m STAMBENI DIO	2.155,90

ETAŽE	UKUPNO EUR	EUR/j.m. NETTO	UČEŠĆE
-------	---------------	-------------------	--------

PRIZEMLJE + GARAŽE	4.263.263,07	587,23	27,30%
1. KAT	2.395.547,82	329,97	15,34%
2. KAT	2.239.384,34	308,46	14,34%
3. KAT	2.239.384,34	308,46	14,34%
4. KAT	2.239.384,34	308,46	14,34%
5. KAT	2.239.384,34	308,46	14,34%
UKUPNO	15.616.348,23	2.151,01	100,00%

GRAFIČKI PRIKAZ CIJENE GRAĐENJA TIP III SPLIT

CIJENA GRAĐENJA U EUR/m² NETTO KORISNE POVRŠINE

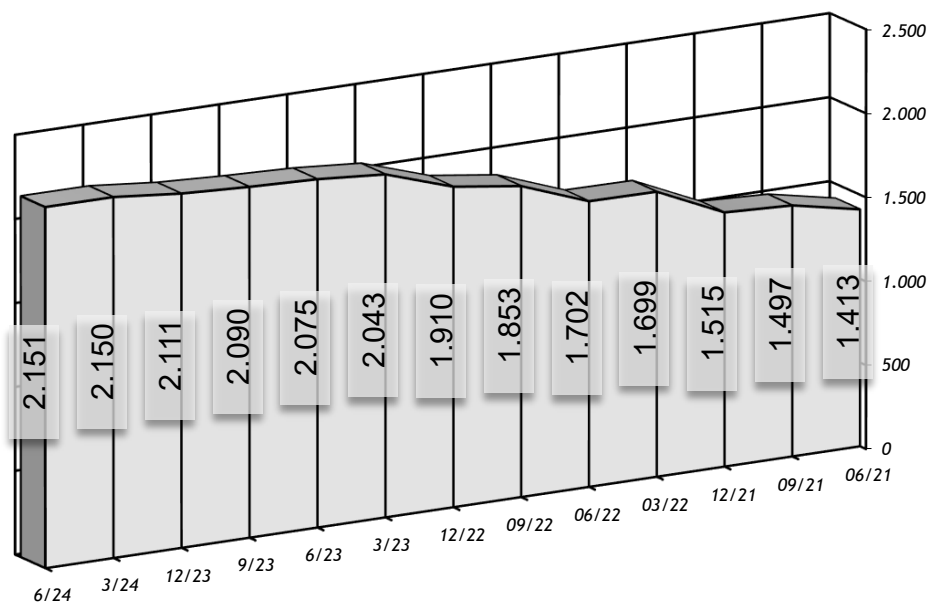

STRUKTURA GRAĐENJA m² NETTO KORISNE POVRŠINE

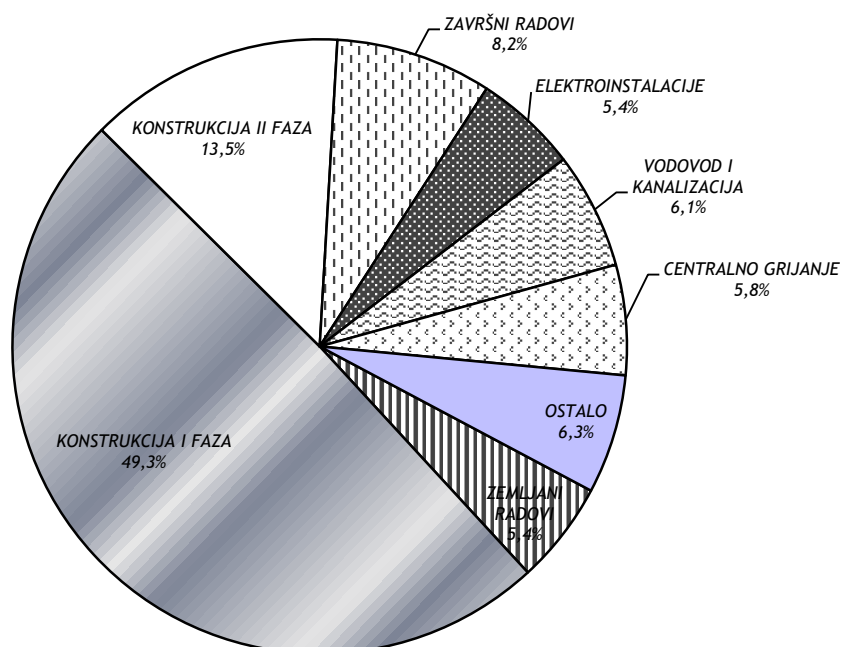

REKAPITULACIJA CIJENE GRAĐENJA TIP III ZAGREB

POVRŠINA KUĆE	bruto građevinska	11.325,00 (m ²)
	netto korisna	7.260,00 (m ²)
POSLOVNI DIO	netto korisna	1.514,00 (m ²)
STAMBENI DIO	netto korisna	5.304,00 (m ²)

UKUPNO POSLOVNI DIO	4.262.944,61	EUR/j.m POSLOVNI DIO	2.815,68
UKUPNO STAMBENI DIO	11.657.763,09	EUR/j.m STAMBENI DIO	2.197,92

ETAŽE	UKUPNO EUR	EUR/j.m. NETTO	UČEŠĆE
-------	---------------	-------------------	--------

PRIZEMLJE + GARAŽE	4.346.353,20	598,67	27,30%
1. KAT	2.442.236,56	336,40	15,34%
2. KAT	2.283.029,48	314,47	14,34%
3. KAT	2.283.029,48	314,47	14,34%
4. KAT	2.283.029,48	314,47	14,34%
5. KAT	2.283.029,48	314,47	14,34%
UKUPNO	15.920.707,70	2.192,93	100,00%

GRAFIČKI PRIKAZ CIJENE GRAĐENJA TIP III ZAGREB

CIJENA GRAĐENJA U EUR/m² NETTO KORISNE POVRŠINE

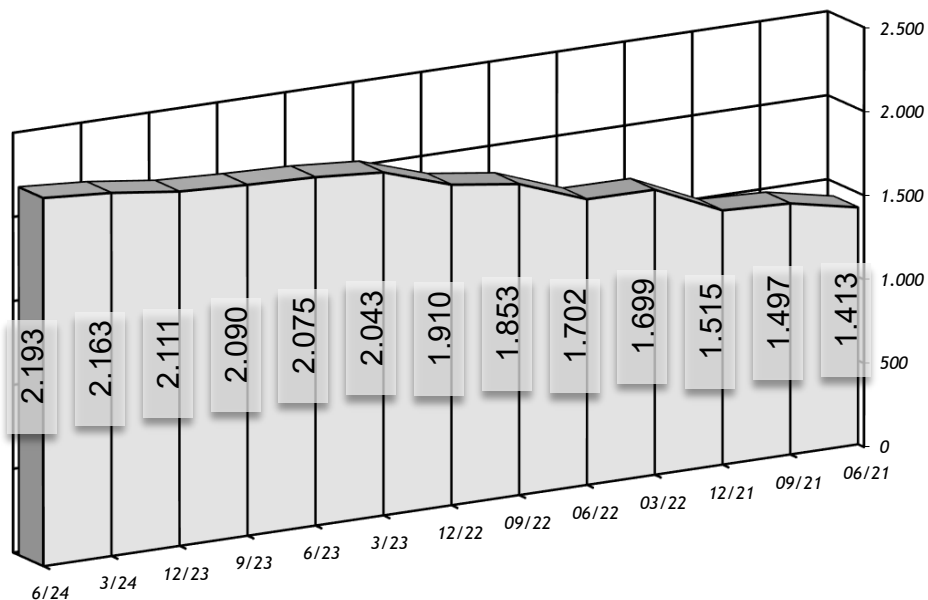

STRUKTURA GRAĐENJA m² NETTO KORISNE POVRŠINE

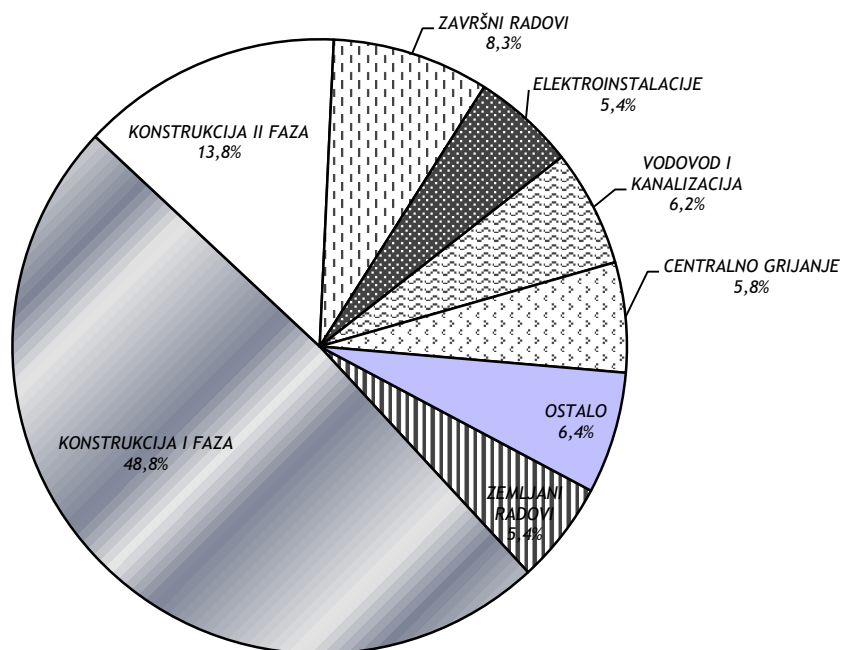

4. TIPSKA GRAĐEVINA IV

Građevina je individualna u nizu kombinirana sa poslovnim prostorom. Nivo obrade je "rohbau" sistem koji uključuje stolariju, pokrov i izradu fasade.

PROJEKT:

Stambeni niz P + 1, Špansko "niz-2" (7 objekata)

IZVOĐAČ:

RO "Industrogradnja", Zagreb

SADRŽAJ GRAĐEVINE:

Stambeni prostor	1.266 m ² netto k.p.
Garaže (nadstrešnica)	88 m ² netto k.p.
UKUPNO	1.354 m² netto k.p.

OPIS TEHNOLOGIJE GRAĐENJA:

"Rohbau" sistem, klasična izvedba nosive konstrukcije u što spada izvedba temelja, zidova sa serklažnim ukрутama, stropne fert ploče, armiranobetonske grede i nadvoji, drvena krovna konstrukcija, konstrukcija nadstrešnice za osobno vozilo i unutarnje stepenice.

OSTALO:

Dobava i ugradnja fasadne ustakljene i obične stolarije i bravarije, te opšav prozorskih klupčica. Zatvaranje krova valovitim pločama i limarijom kao i pokrivanje nadstrešnice za vozilo. Izvedba fasade sa toplinskom izolacijom i završna obrada fasadnom bojom. Izvedba i finalizacija vanjskih terasa, lođa i pristupa.

POKAZATELJ EKONOMIČNOSTI:

Odnoš bruto izgrađene površine m ² i netto prodajne površine m ²	1,19
Ukupna količina betona po 1m ² netto prodajne površine m ³ /m ²	0,45
Ukupna količina armature po 1m ² netto korisne površine u kg/m ²	23,00

GRAĐEVINA TIP IV

KARAKTERISTIČNI DIJELOVI TEHNIČKE DOKUMENTACIJE

SITUACIJA

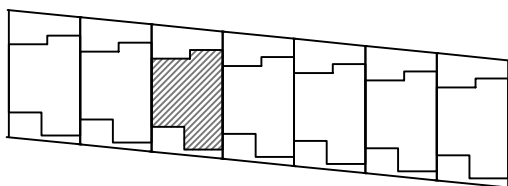

TLOCRTI

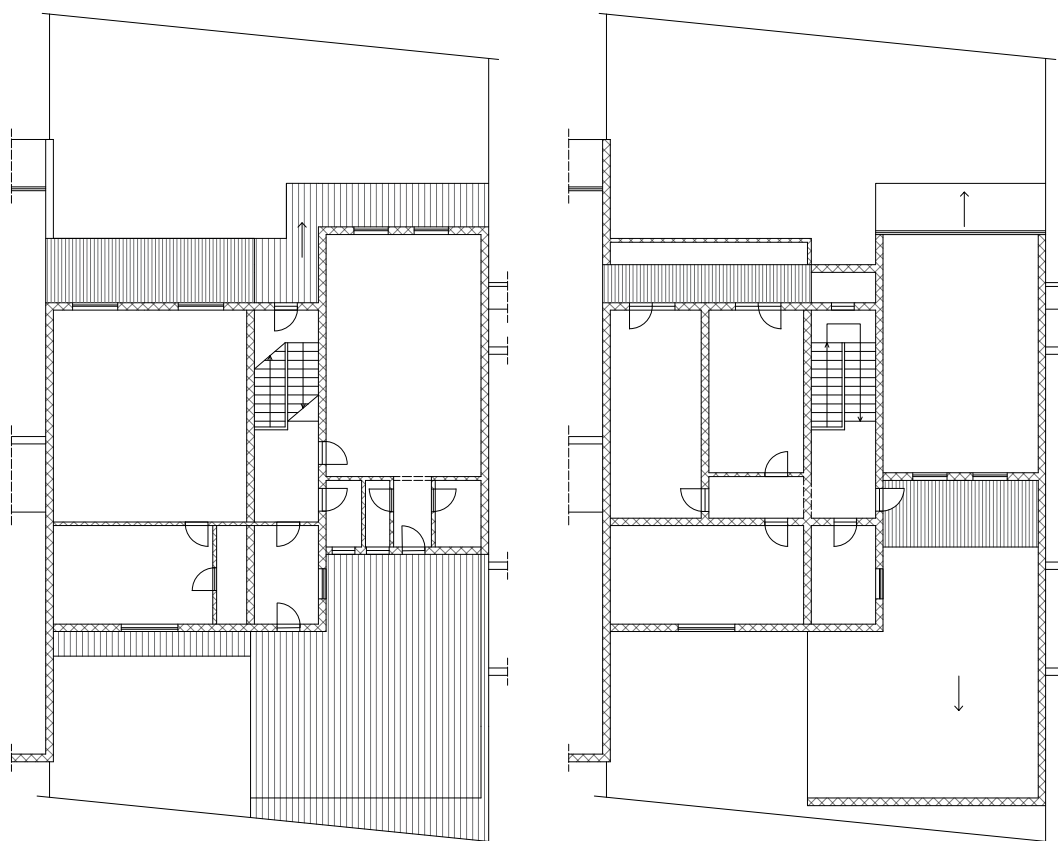

PRESJEK

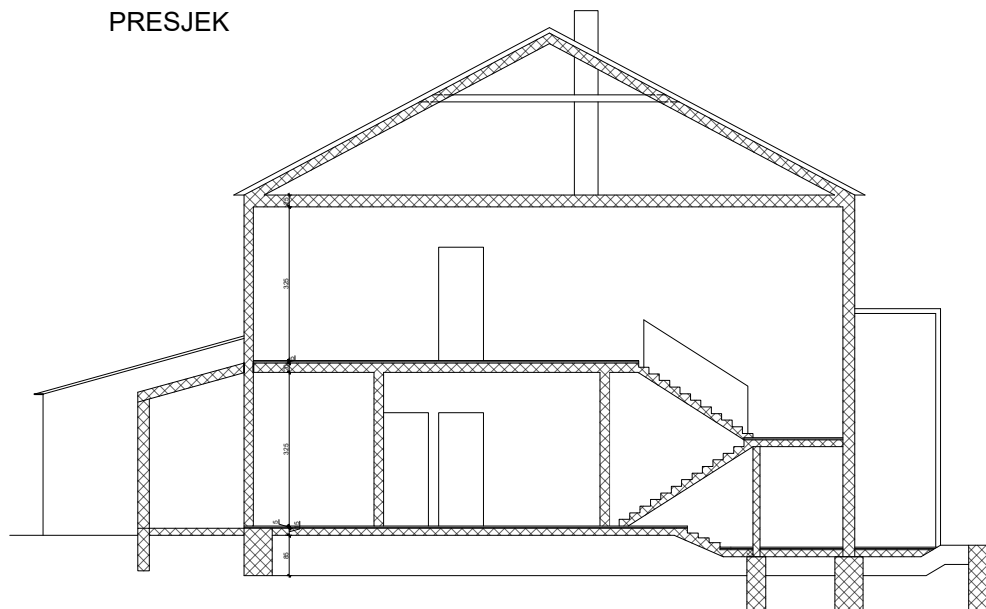

REKAPITULACIJA CIJENE GRAĐENJA TIP IV OSIJEK

POVRŠINA: bruto građevinska (m²) 2.112
 netto korisna (m²) 1.354

VRSTA RADA		UKUPNO EUR	EUR/m ² NETTO	UČEŠĆE	
				u grupi	ukupno
ZEMLJANI RADOVI	- predradnje	6.554,54	4,84	9,90%	0,49%
	- iskopi	35.998,41	26,59	54,38%	2,67%
	- nasipavanje i razastiranje	16.146,80	11,93	24,39%	1,20%
	- transporti	7.504,12	5,54	11,33%	0,56%
	UKUPNO	66.203,87	48,90	100,00%	4,91%
KONSTRUKCIJA I FAZA	- betonski radovi	90.818,90	67,07	8,91%	6,74%
	- armiranobetonski radovi	84.210,15	62,19	8,26%	6,25%
	- mont. konstr. i elementi	0,00	0,00	0,00%	0,00%
	- armirački radovi	103.432,78	76,39	10,15%	7,68%
	- tesarski radovi	153.012,01	113,01	15,01%	11,35%
	- zidarski radovi	491.528,53	363,02	48,22%	36,48%
	- građ. radovi za instalacije	96.316,94	71,14	9,45%	7,15%
	UKUPNO	1.019.319,31	752,82	100,00%	75,64%
KONSTRUKCIJA II FAZA	- izolaterski radovi	9.640,32	7,12	4,00%	0,72%
	- krovopokrivački radovi	38.299,06	28,29	15,91%	2,84%
	- limarski radovi	70.114,61	51,78	29,12%	5,20%
	- stolarski radovi	95.582,39	70,59	39,70%	7,09%
	- bravarski radovi	27.105,45	20,02	11,26%	2,01%
	- staklarski radovi	0,00	0,00	0,00%	0,00%
	- podne podloge	0,00	0,00	0,00%	0,00%
UKUPNO	240.741,83	177,80	100,00%	17,87%	
ZAVRŠNI RADOVI	- teracerski radovi	0,00	0,00	0,00%	0,00%
	- keramičarski radovi	0,00	0,00	0,00%	0,00%
	- podovi	0,00	0,00	0,00%	0,00%
	- ličil. i sobstikarski radovi	0,00	0,00	0,00%	0,00%
	- tapetarski radovi	0,00	0,00	0,00%	0,00%
	- oblaganja	0,00	0,00	0,00%	0,00%
	- završnomontažerski radovi	0,00	0,00	0,00%	0,00%
	- ugradnja opreme	0,00	0,00	0,00%	0,00%
	UKUPNO	0,00	0,00	100,00%	0,00%
ELEKTROINSTALACIJE	- jaka struja	0,00	0,00	0,00%	0,00%
	- razvodni uređaji	0,00	0,00	0,00%	0,00%
	- rasvjetna tijela	0,00	0,00	0,00%	0,00%
	- slaba struja, telefon	0,00	0,00	0,00%	0,00%
UKUPNO	0,00	0,00	100,00%	0,00%	
VODOVOD I KANALIZACIJA	- instalacije hladne vode	0,00	0,00	0,00%	0,00%
	- instalacije tople vode	0,00	0,00	0,00%	0,00%
	- instalacije kanalizacije	0,00	0,00	0,00%	0,00%
	- sanitarni uređaji i armature	0,00	0,00	0,00%	0,00%
	- požarna zaštita u objektima	0,00	0,00	0,00%	0,00%
	- uređaji za povišenje tlaka	0,00	0,00	0,00%	0,00%
UKUPNO	0,00	0,00	100,00%	0,00%	
CENTRALNO GRIJANJE I KLIMA	- instalacija centralnog grijanja	0,00	0,00	0,00%	0,00%
	- automatska regulacija	0,00	0,00	0,00%	0,00%
	- oprema klima uređaja	0,00	0,00	0,00%	0,00%
	- instalacija klime i ventilacije	0,00	0,00	0,00%	0,00%
UKUPNO	0,00	0,00	100,00%	0,00%	
OSTALO	- instalacija plina	21.291,94	15,73	100,00%	1,58%
	- dizala	0,00	0,00	0,00%	0,00%
	- skloništa osnovne zaštite	0,00	0,00	0,00%	0,00%
	- ostalo	0,00	0,00	0,00%	0,00%
	UKUPNO	21.291,94	15,73	100,00%	1,58%
SVEUKUPNO EUR		1.347.556,95	995,24	100,00%	100,00%

REKAPITULACIJA CIJENE GRAĐENJA TIP IV OSIJEK

POVRŠINA KUĆE	bruto građevinska	2.112,00 (m ²)
	netto korisna	1.354,00 (m ²)

ETAŽE	UKUPNO EUR	EUR/j.m. NETTO	UČEŠĆE
-------	---------------	-------------------	--------

PRIZEMLJE + GARAŽE	703.155,22	519,32	52,18%
1. KAT	490.780,24	362,47	36,42%
KROVIŠTE	153.621,49	113,46	11,40%
UKUPNO	1.347.556,96	995,24	100,00%

GRAFIČKI PRIKAZ CIJENE GRAĐENJA TIP IV OSIJEK

CIJENA GRAĐENJA U EUR/m² NETTO KORISNE POVRŠINE

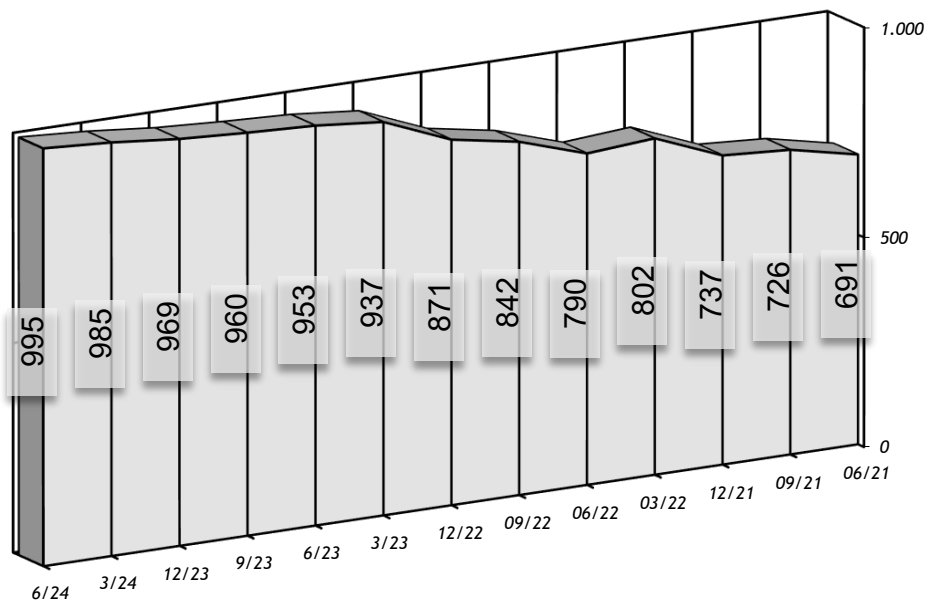

STRUKTURA GRAĐENJA m² NETTO KORISNE POVRŠINE

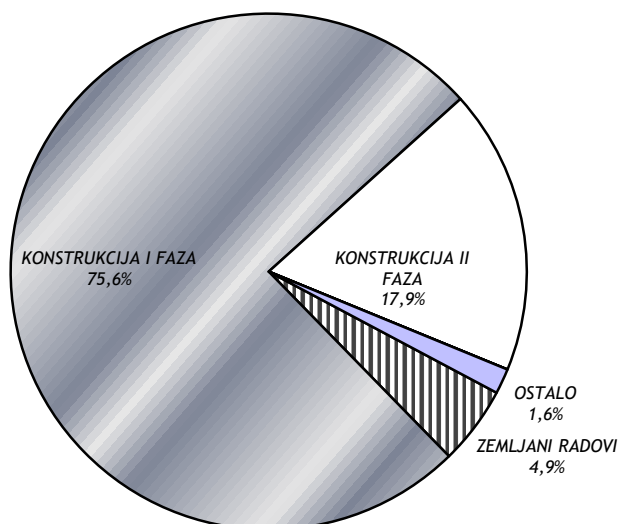

REKAPITULACIJA CIJENE GRAĐENJA TIP IV RIJEKA

POVRŠINA: bruto građevinska (m²) 2.112
 netto korisna (m²) 1.354

VRSTA RADA	UKUPNO EUR	EUR/m ² NETTO	UČEŠĆE		
			u grupi	ukupno	
ZEMLJANI RADOVI	- predradnje	6.518,55	4,81	9,79%	0,49%
	- iskopi	35.489,57	26,21	53,27%	2,64%
	- nasipavanje i razastiranje	17.159,73	12,67	25,76%	1,28%
	- transporti	7.448,33	5,50	11,18%	0,55%
	UKUPNO	66.616,18	49,20	100,00%	4,96%
KONSTRUKCIJA I FAZA	- betonski radovi	89.100,30	65,81	8,77%	6,64%
	- armiranobetonski radovi	82.305,23	60,79	8,10%	6,13%
	- mont. konstr. i elementi	0,00	0,00	0,00%	0,00%
	- armirački radovi	96.749,56	71,45	9,52%	7,21%
	- tesarski radovi	149.701,00	110,56	14,73%	11,15%
	- zidarski radovi	502.759,79	371,31	49,46%	37,45%
	- građ. radovi za instalacije	95.914,58	70,84	9,44%	7,14%
	UKUPNO	1.016.530,46	750,76	100,00%	75,72%
KONSTRUKCIJA II FAZA	- izolaterski radovi	9.241,22	6,83	3,88%	0,69%
	- krovopokrivački radovi	38.264,06	28,26	16,07%	2,85%
	- limarski radovi	68.870,10	50,86	28,92%	5,13%
	- stolarski radovi	94.161,54	69,54	39,54%	7,01%
	- bravarski radovi	27.579,77	20,37	11,58%	2,05%
	- staklarski radovi	0,00	0,00	0,00%	0,00%
	- podne podloge	0,00	0,00	0,00%	0,00%
	UKUPNO	238.116,69	175,86	100,00%	17,74%
ZAVRŠNI RADOVI	- teracerski radovi	0,00	0,00	0,00%	0,00%
	- keramičarski radovi	0,00	0,00	0,00%	0,00%
	- podovi	0,00	0,00	0,00%	0,00%
	- ličil. i sobostikarski radovi	0,00	0,00	0,00%	0,00%
	- tapetarski radovi	0,00	0,00	0,00%	0,00%
	- oblaganja	0,00	0,00	0,00%	0,00%
	- završnomontažerski radovi	0,00	0,00	0,00%	0,00%
	- ugradnja opreme	0,00	0,00	0,00%	0,00%
	UKUPNO	0,00	0,00	100,00%	0,00%
	ELEKTROINSTALACIJE	- jaka struja	0,00	0,00	0,00%
- razvodni uređaji		0,00	0,00	0,00%	0,00%
- rasvjetna tijela		0,00	0,00	0,00%	0,00%
- slaba struja, telefon		0,00	0,00	0,00%	0,00%
UKUPNO		0,00	0,00	100,00%	0,00%
VODOVOD I KANALIZACIJA	- instalacije hladne vode	0,00	0,00	0,00%	0,00%
	- instalacije tople vode	0,00	0,00	0,00%	0,00%
	- instalacije kanalizacije	0,00	0,00	0,00%	0,00%
	- sanitarni uređaji i armature	0,00	0,00	0,00%	0,00%
	- požarna zaštita u objektima	0,00	0,00	0,00%	0,00%
	- uređaji za povišenje tlaka	0,00	0,00	0,00%	0,00%
UKUPNO	0,00	0,00	100,00%	0,00%	
CENTRALNO GRIJANJE I KLIMA	- instalacija centralnog grijanja	0,00	0,00	0,00%	0,00%
	- automatska regulacija	0,00	0,00	0,00%	0,00%
	- oprema klima uređaja	0,00	0,00	0,00%	0,00%
	- instalacija klime i ventilacije	0,00	0,00	0,00%	0,00%
UKUPNO	0,00	0,00	100,00%	0,00%	
OSTALO	- instalacija plina	21.143,14	15,62	100,00%	1,58%
	- dizala	0,00	0,00	0,00%	0,00%
	- skloništa osnovne zaštite	0,00	0,00	0,00%	0,00%
	- ostalo	0,00	0,00	0,00%	0,00%
	UKUPNO	21.143,14	15,62	100,00%	1,58%
SVEUKUPNO EUR		1.342.406,47	991,44	100,00%	100,00%

REKAPITULACIJA CIJENE GRAĐENJA TIP IV RIJEKA

POVRŠINA KUĆE	bruto građevinska	2.112,00 (m ²)
	netto korisna	1.354,00 (m ²)

ETAŽE	UKUPNO EUR	EUR/j.m. NETTO	UČEŠĆE
-------	---------------	-------------------	--------

PRIZEMLJE + GARAŽE	700.467,71	517,33	52,18%
1. KAT	488.904,44	361,08	36,42%
KROVIŠTE	153.034,34	113,02	11,40%
UKUPNO	1.342.406,49	991,44	100,00%

GRAFIČKI PRIKAZ CIJENE GRAĐENJA TIP IV RIJEKA

CIJENA GRAĐENJA U EUR/m² NETTO KORISNE POVRŠINE

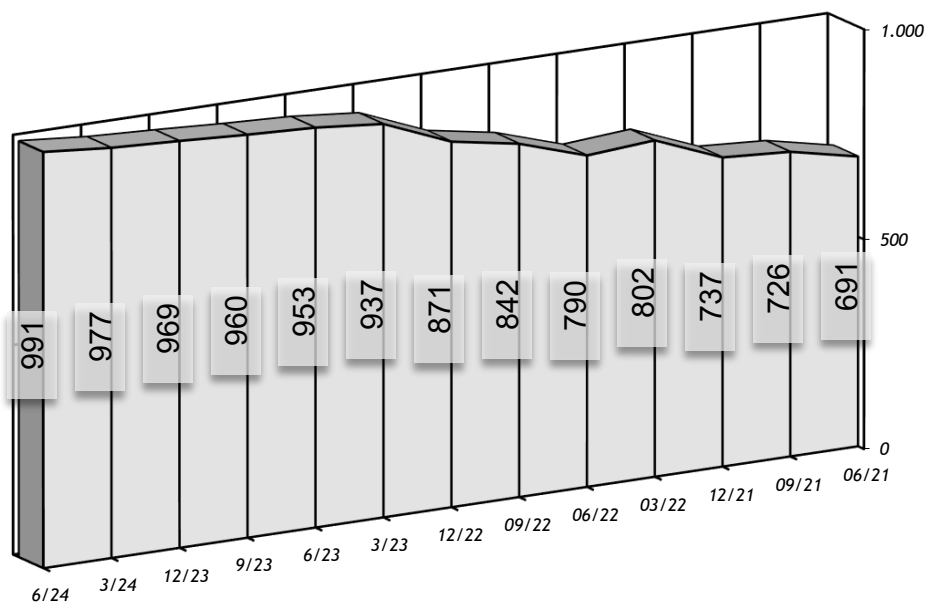

STRUKTURA GRAĐENJA m² NETTO KORISNE POVRŠINE

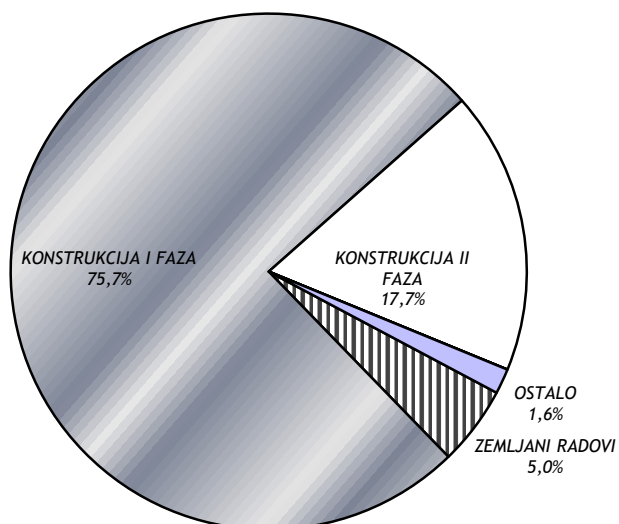

REKAPITULACIJA CIJENE GRAĐENJA TIP IV SPLIT

POVRŠINA KUĆE	bruto građevinska	2.112,00 (m ²)
	netto korisna	1.354,00 (m ²)

ETAŽE	UKUPNO EUR	EUR/j.m. NETTO	UČEŠĆE
-------	---------------	-------------------	--------

PRIZEMLJE + GARAŽE	718.368,00	530,55	52,18%
1. KAT	501.398,29	370,31	36,42%
KROVIŠTE	156.945,10	115,91	11,40%
UKUPNO	1.376.711,39	1.016,77	100,00%

GRAFIČKI PRIKAZ CIJENE GRAĐENJA TIP IV SPLIT

CIJENA GRAĐENJA U EUR/m² NETTO KORISNE POVRŠINE

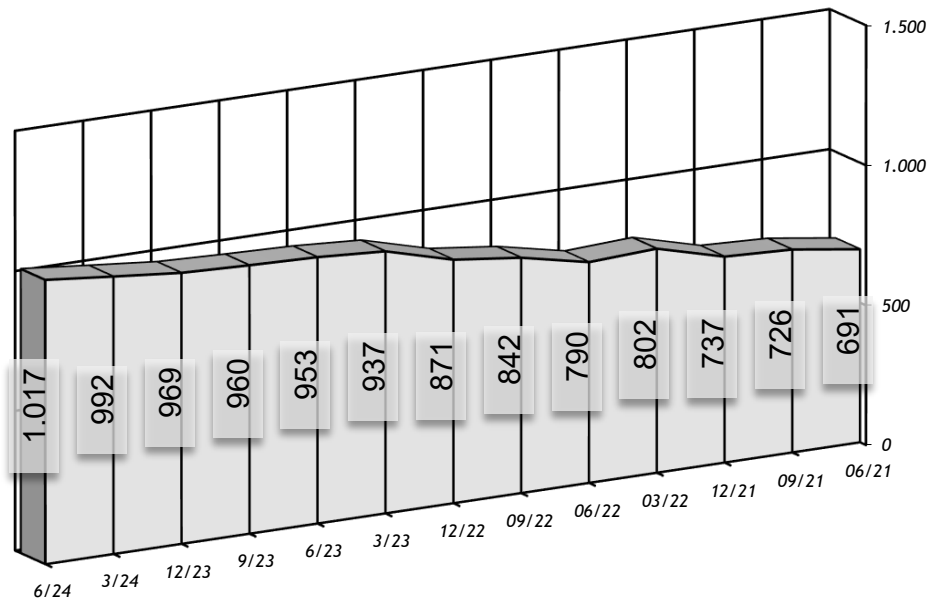

STRUKTURA GRAĐENJA m² NETTO KORISNE POVRŠINE

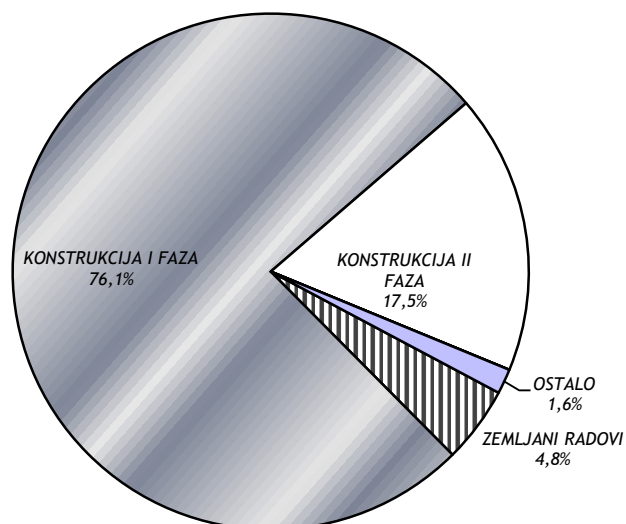

REKAPITULACIJA CIJENE GRAĐENJA TIP IV ZAGREB

POVRŠINA KUĆE	bruto građevinska	2.112,00 (m ²)
	netto korisna	1.354,00 (m ²)

ETAŽE	UKUPNO EUR	EUR/j.m. NETTO	UČEŠĆE
-------	---------------	-------------------	--------

PRIZEMLJE + GARAŽE	705.041,72	520,71	52,18%
1. KAT	492.096,96	363,44	36,42%
KROVIŠTE	154.033,65	113,76	11,40%
UKUPNO	1.351.172,33	997,91	100,00%

GRAFIČKI PRIKAZ CIJENE GRAĐENJA TIP IV ZAGREB

CIJENA GRAĐENJA U EUR/m² NETTO KORISNE POVRŠINE

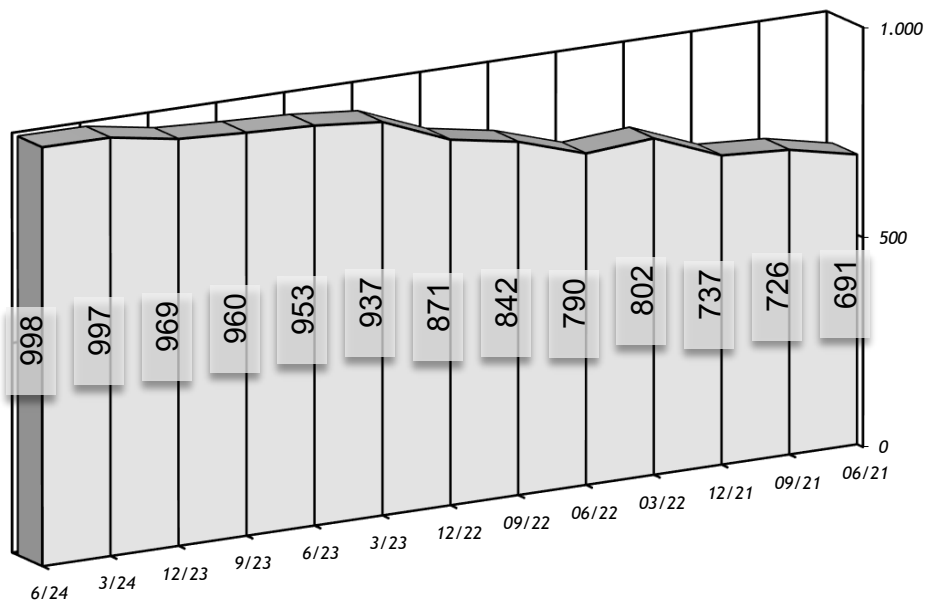

STRUKTURA GRAĐENJA m² NETTO KORISNE POVRŠINE

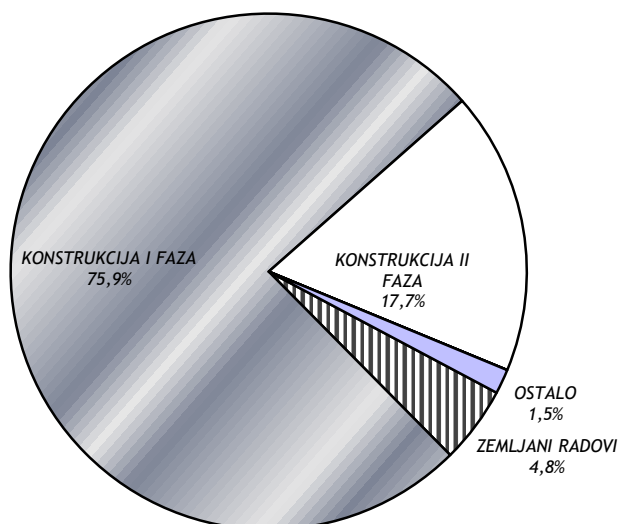

5. NUMERIČKI I GRAFIČKI REKAPITULATIVNI PREGLED

TIP I - IV

REKAPITULATIVNI PREGLED CIJENA GRAĐENJA OSIJEK

EUR/m²

TIP GRAĐEVINE	VRSTA RADOVA	2021.		2022.				2023.				2024.	
		9/21	12/21	3/22	6/22	9/22	12/22	3/23	6/23	9/23	12/23	3/24	6/24
TIP I	ZEMLJANI RADOVI	9,91	10,23	10,81	11,01	11,67	11,92	12,82	13,03	13,12	13,25	13,47	13,77
TIP II		23,14	23,73	24,26	26,01	27,39	28,08	30,20	30,76	30,91	31,20	31,66	32,14
TIP III		91,22	92,37	95,75	98,30	100,94	103,21	111,35	112,71	113,86	115,26	117,08	119,77
TIP IV		36,28	37,30	39,31	39,71	41,77	42,63	45,94	46,61	46,91	47,47	48,40	48,90
TIP I	KONSTRUKCIJA I FAZA	596,38	602,48	663,72	658,23	784,16	809,79	872,69	884,91	891,17	900,52	915,85	936,18
TIP II		580,00	587,11	633,71	632,38	728,51	753,39	810,73	822,74	828,55	837,36	849,67	862,45
TIP III		730,55	739,29	799,73	797,43	907,65	938,57	1.010,18	1.026,28	1.031,85	1.042,03	1.058,51	1.082,82
TIP IV		554,18	561,93	606,01	593,93	634,18	659,34	709,23	720,36	724,02	730,85	745,14	752,82
TIP I	KONSTRUKCIJA II FAZA	194,25	195,90	247,37	238,56	257,54	261,05	280,91	285,24	287,21	290,13	295,06	301,61
TIP II		266,89	270,21	289,18	286,81	309,81	315,68	339,85	345,38	347,43	351,05	356,21	361,57
TIP III		222,44	226,56	239,91	236,65	252,75	257,91	277,70	282,03	284,14	286,78	291,32	298,01
TIP IV		135,77	137,67	144,82	143,81	153,04	155,40	167,22	169,82	170,84	172,61	175,99	177,80
TIP I	ZAVRŠNI RADOVI	131,66	132,37	146,22	143,08	141,51	146,74	157,86	160,14	161,65	163,16	165,94	169,63
TIP II		118,81	119,40	124,72	124,40	125,50	129,12	138,95	141,25	141,97	143,33	145,44	147,62
TIP III		142,79	143,45	149,79	149,97	151,37	157,64	169,85	172,59	173,66	175,74	178,52	182,62
TIP IV		0,00	0,00	0,00	0,00	0,00	0,00	0,00	0,00	0,00	0,00	0,00	0,00
TIP I	ELEKTROINSTALAT. RADOVI	65,69	67,91	76,61	75,50	84,47	86,82	93,50	94,90	95,57	96,52	98,16	100,34
TIP II		71,89	74,37	76,57	76,60	84,26	86,64	93,25	94,70	95,32	96,31	97,72	99,19
TIP III		82,04	84,41	92,37	92,57	100,76	103,83	111,79	113,55	114,24	115,41	117,24	119,93
TIP IV		0,00	0,00	0,00	0,00	0,00	0,00	0,00	0,00	0,00	0,00	0,00	0,00
TIP I	VODOVOD I KANALIZACIJA	98,45	98,35	103,60	102,01	104,44	106,12	114,24	116,24	116,88	117,94	119,95	122,61
TIP II		111,86	111,44	116,94	117,58	122,51	124,33	133,75	135,81	136,74	138,09	140,12	142,23
TIP III		107,31	107,86	112,93	111,53	114,20	116,04	124,85	126,92	127,56	129,00	131,04	134,05
TIP IV		0,00	0,00	0,00	0,00	0,00	0,00	0,00	0,00	0,00	0,00	0,00	0,00
TIP I	CENTRALNO GRIJANJE I KLIMA	111,80	111,71	126,33	123,58	131,54	133,82	143,95	146,54	147,52	148,62	151,15	154,50
TIP II		101,66	101,07	107,42	107,17	112,08	114,30	123,11	125,17	125,92	127,27	129,14	131,08
TIP III		98,38	99,02	103,96	103,54	108,91	111,01	119,52	121,59	122,22	123,47	125,42	128,31
TIP IV		0,00	0,00	0,00	0,00	0,00	0,00	0,00	0,00	0,00	0,00	0,00	0,00
TIP I	OSTALI RADOVI	0,00	0,00	34,23	36,56	38,21	40,48	43,57	44,25	44,54	44,99	45,76	46,78
TIP II		26,47	26,45	35,46	37,88	39,59	41,93	45,13	45,84	46,14	46,61	47,30	48,01
TIP III		21,83	22,07	104,39	112,50	116,53	121,37	130,63	132,68	133,56	134,91	137,05	140,19
TIP IV		0,00	0,00	11,62	12,41	12,97	13,73	14,78	15,01	15,11	15,27	15,56	15,73
TIP I	SVEUKUPNO RADOVI	1.208,15	1.218,96	1.408,88	1.388,53	1.553,55	1.596,74	1.719,54	1.745,25	1.757,67	1.775,13	1.805,34	1.845,43
TIP II		1.300,71	1.313,78	1.408,26	1.408,83	1.549,66	1.593,48	1.714,98	1.741,64	1.752,98	1.771,21	1.797,25	1.824,28
TIP III		1.496,55	1.515,03	1.698,85	1.702,49	1.853,11	1.909,60	2.055,87	2.088,36	2.101,09	2.122,62	2.156,17	2.205,70
TIP IV		726,22	736,90	801,76	789,85	841,96	871,09	937,17	951,80	956,88	966,19	985,09	995,24

GRAFIČKI PRIKAZ CIJENE GRAĐENJA

TIP I - IV OSIJEK

CIJENA GRAĐENJA U EUR/m² NETTO KORISNE POVRŠINE

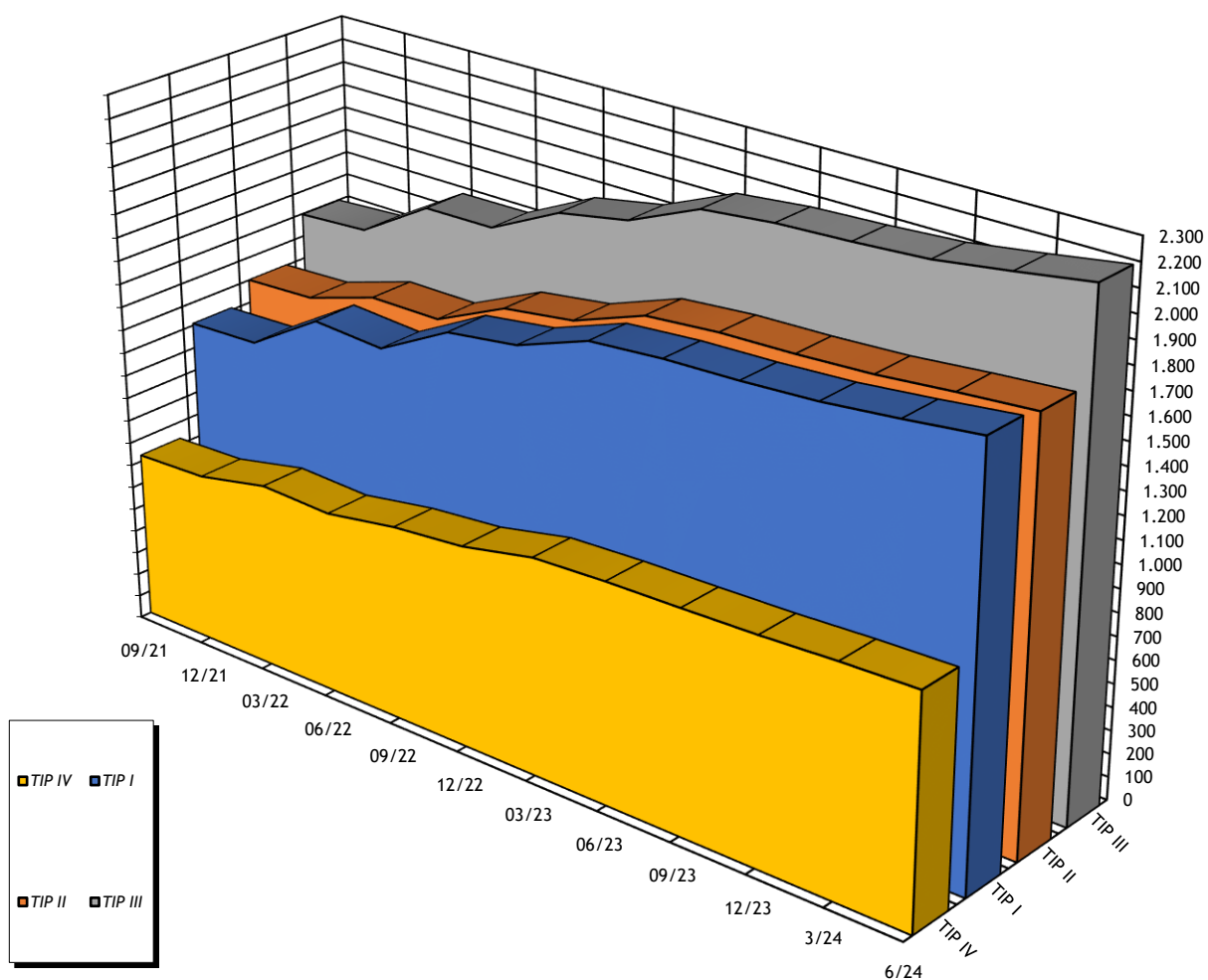

INDEKSNI NIZOVI CIJENA GRAĐENJA OSIJEK(100% predstavlja 01.01.2020.) TIP I - IV

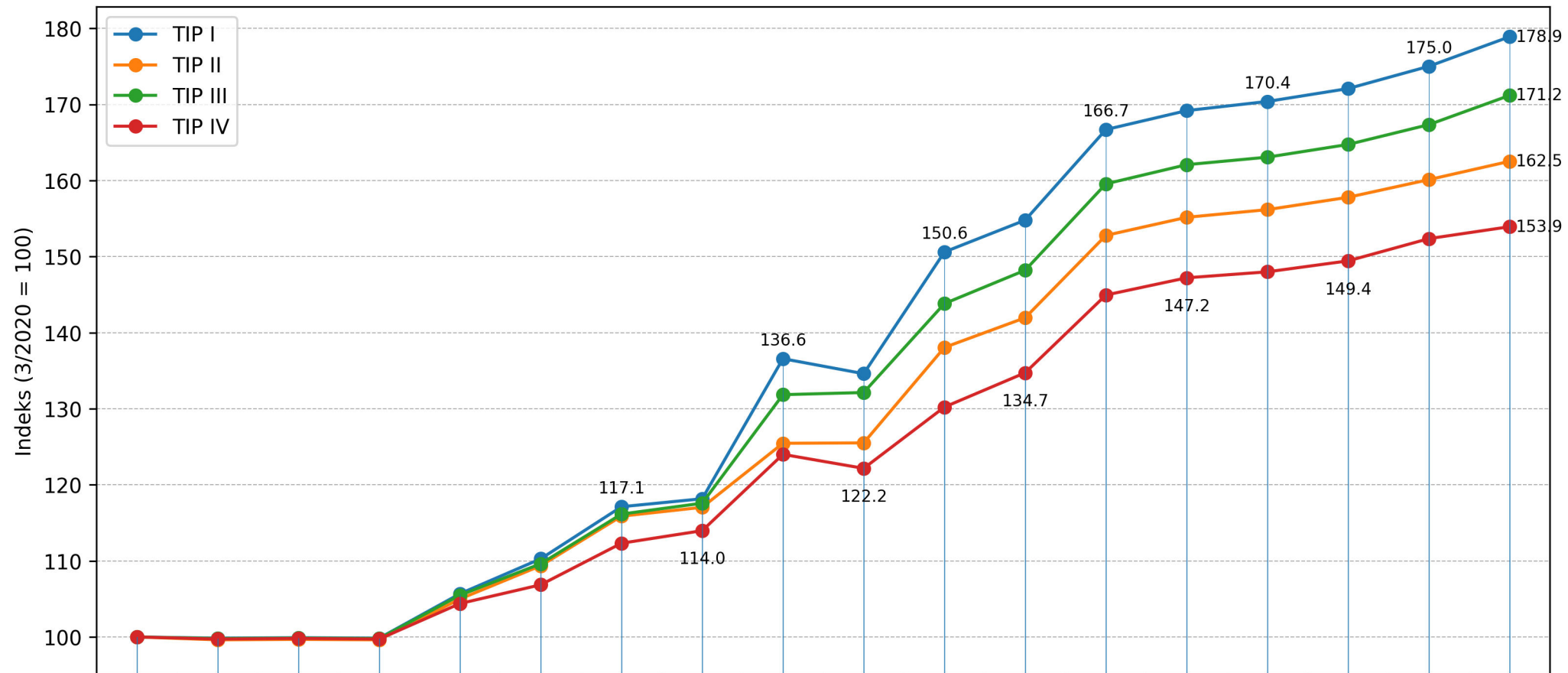

	3/20	6/20	9/20	12/20	3/21	6/21	9/21	12/21	3/22	6/22	9/22	12/22	3/23	6/23	9/23	12/23	3/24	6/24
TIP I	100.0	99.84	99.9	99.84	105.69	110.28	117.12	118.17	136.58	134.61	150.61	154.79	166.7	169.19	170.39	172.09	175.02	178.9
TIP II	100.0	99.63	99.69	99.63	104.99	109.36	115.88	117.05	125.46	125.51	138.06	141.96	152.79	155.16	156.17	157.8	160.12	162.53
TIP III	100.0	99.8	99.86	99.8	105.49	109.63	116.15	117.58	131.85	132.13	143.82	148.21	159.56	162.08	163.07	164.74	167.35	171.19
TIP IV	100.0	99.73	99.81	99.73	104.39	106.86	112.32	113.97	124.01	122.16	130.22	134.73	144.95	147.21	148.0	149.44	152.36	153.93

REKAPITULATIVNI PREGLED CIJENA GRAĐENJA RIJEKA

EUR/m²

TIP GRAĐEVINE	VRSTA RADOVA	2021.		2022.				2023.				2024.	
		9/21	12/21	3/22	6/22	9/22	12/22	3/23	6/23	9/23	12/23	3/24	6/24
TIP I	ZEMLJANI RADOVI	9,91	10,23	10,81	11,01	11,67	11,92	13,01	13,22	13,30	13,44	13,67	13,82
TIP II		23,14	23,73	24,26	26,01	27,39	28,08	30,29	30,78	31,00	31,39	32,19	32,39
TIP III		91,22	92,37	95,75	98,30	100,94	103,21	111,50	112,92	114,29	115,08	116,33	116,89
TIP IV		36,28	37,30	39,31	39,71	41,77	42,63	46,68	47,32	47,63	48,10	48,49	49,20
TIP I	KONSTRUKCIJA I FAZA	596,38	602,48	663,72	658,23	784,16	809,79	849,78	863,21	869,52	880,35	894,87	904,76
TIP II		580,00	587,11	633,71	632,38	728,51	753,39	801,37	814,83	819,65	828,33	849,51	854,82
TIP III		730,55	739,29	799,73	797,43	907,65	938,57	994,54	1.009,90	1.017,17	1.027,25	1.038,36	1.043,42
TIP IV		554,18	561,93	606,01	593,93	634,18	659,34	709,21	721,31	726,83	733,98	739,97	750,76
TIP I	KONSTRUKCIJA II FAZA	194,25	195,90	247,37	238,56	257,54	261,05	282,58	286,91	288,85	291,95	296,76	300,04
TIP II		266,89	270,21	289,18	286,81	309,81	315,68	339,67	344,96	347,10	350,84	359,81	362,06
TIP III		222,44	226,56	239,91	236,65	252,75	257,91	277,42	281,87	283,62	286,51	289,61	291,02
TIP IV		135,77	137,67	144,82	143,81	153,04	155,40	166,64	169,10	170,47	171,93	173,33	175,86
TIP I	ZAVRŠNI RADOVI	131,66	132,37	146,22	143,08	141,51	146,74	166,39	168,85	169,76	171,39	174,22	176,14
TIP II		118,81	119,40	124,72	124,40	125,50	129,12	141,11	143,35	144,22	145,48	149,20	150,13
TIP III		142,79	143,45	149,79	149,97	151,37	157,64	171,49	174,34	175,41	177,41	179,33	180,21
TIP IV		0,00	0,00	0,00	0,00	0,00	0,00	0,00	0,00	0,00	0,00	0,00	0,00
TIP I	ELEKTROINSTALAT. RADOVI	65,69	67,91	76,61	75,50	84,47	86,82	93,05	94,48	95,15	96,23	97,82	98,90
TIP II		71,89	74,37	76,57	76,60	84,26	86,64	92,93	94,43	95,01	96,00	98,45	99,07
TIP III		82,04	84,41	92,37	92,57	100,76	103,83	111,11	112,84	113,64	114,76	116,00	116,57
TIP IV		0,00	0,00	0,00	0,00	0,00	0,00	0,00	0,00	0,00	0,00	0,00	0,00
TIP I	VODOVOD I KANALIZACIJA	98,45	98,35	103,60	102,01	104,44	106,12	118,12	119,81	120,66	121,91	123,92	125,29
TIP II		111,86	111,44	116,94	117,58	122,51	124,33	135,38	137,53	138,36	139,66	143,23	144,12
TIP III		107,31	107,86	112,93	111,53	114,20	116,04	127,23	129,33	130,15	131,37	132,80	133,44
TIP IV		0,00	0,00	0,00	0,00	0,00	0,00	0,00	0,00	0,00	0,00	0,00	0,00
TIP I	CENTRALNO GRIJANJE I KLIMA	111,80	111,71	126,33	123,58	131,54	133,82	144,87	146,93	148,14	149,62	152,08	153,76
TIP II		101,66	101,07	107,42	107,17	112,08	114,30	123,23	124,98	125,88	127,20	130,45	131,26
TIP III		98,38	99,02	103,96	103,54	108,91	111,01	119,94	121,79	122,60	123,79	125,13	125,74
TIP IV		0,00	0,00	0,00	0,00	0,00	0,00	0,00	0,00	0,00	0,00	0,00	0,00
TIP I	OSTALI RADOVI	0,00	0,00	34,23	36,56	38,21	40,48	43,57	44,25	44,54	44,99	45,74	46,24
TIP II		26,47	26,45	35,46	37,88	39,59	41,93	45,13	45,84	46,14	46,61	47,80	48,10
TIP III		21,83	22,07	104,39	112,50	116,53	121,37	130,17	132,22	133,09	134,44	135,89	136,56
TIP IV		0,00	0,00	11,62	12,41	12,97	13,73	14,78	15,01	15,11	15,27	15,39	15,62
TIP I	SVEUKUPNO RADOVI	1.208,15	1.218,96	1.408,88	1.388,53	1.553,55	1.596,74	1.711,36	1.737,66	1.749,93	1.769,88	1.799,08	1.818,96
TIP II		1.300,71	1.313,78	1.408,26	1.408,83	1.549,66	1.593,48	1.709,12	1.736,71	1.747,36	1.765,51	1.810,65	1.821,97
TIP III		1.496,55	1.515,03	1.698,85	1.702,49	1.853,11	1.909,60	2.043,40	2.075,20	2.089,98	2.110,61	2.133,45	2.143,84
TIP IV		726,22	736,90	801,76	789,85	841,96	871,09	937,31	952,75	960,05	969,28	977,19	991,44

GRAFIČKI PRIKAZ CIJENE GRAĐENJA

TIP I - IV RIJEKA

CIJENA GRAĐENJA U EUR/m² NETTO KORISNE POVRŠINE

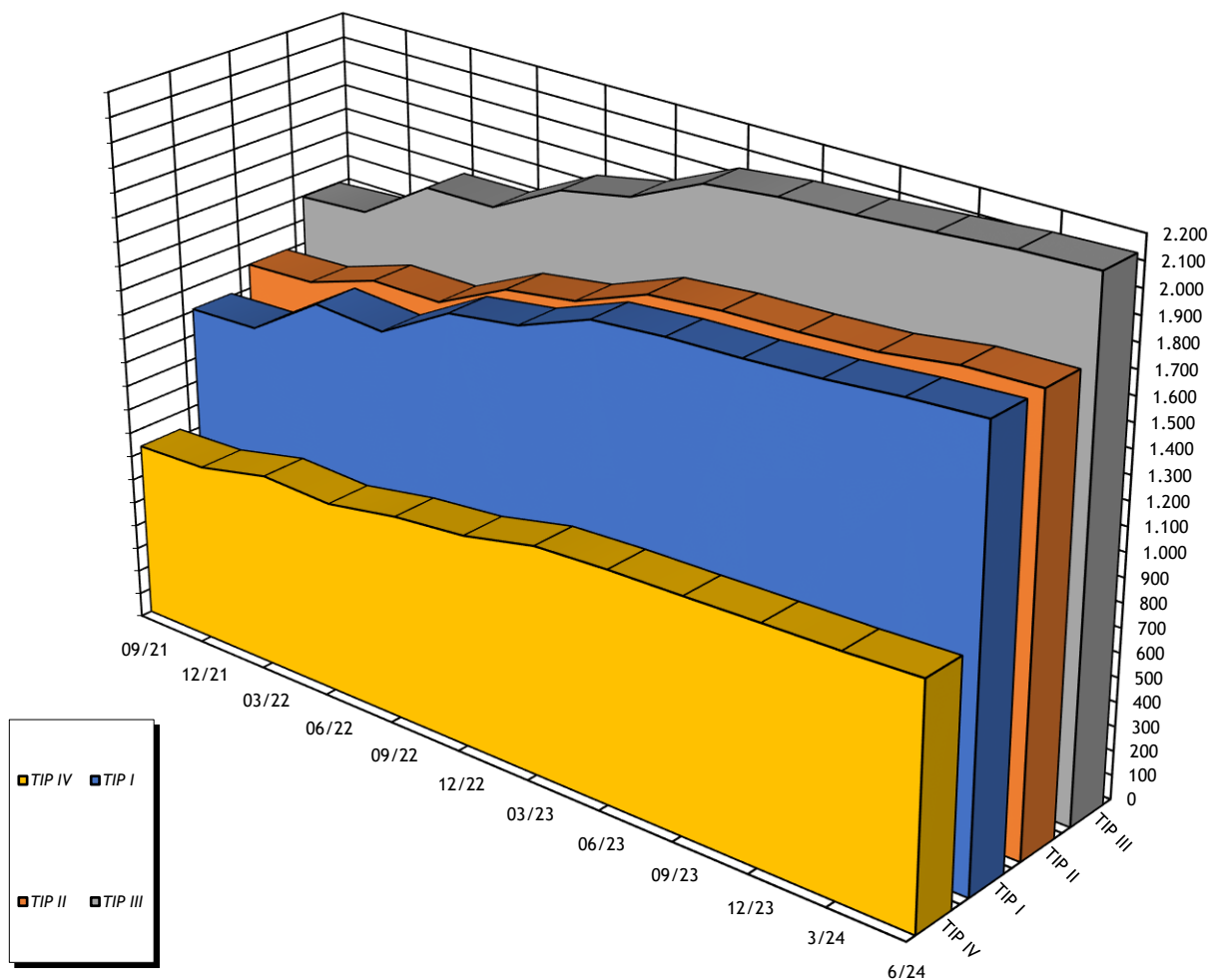

INDEKSNI NIZOVI CIJENA GRAĐENJA RIJEKA (100% predstavlja 01.01.2020.) TIP I - IV

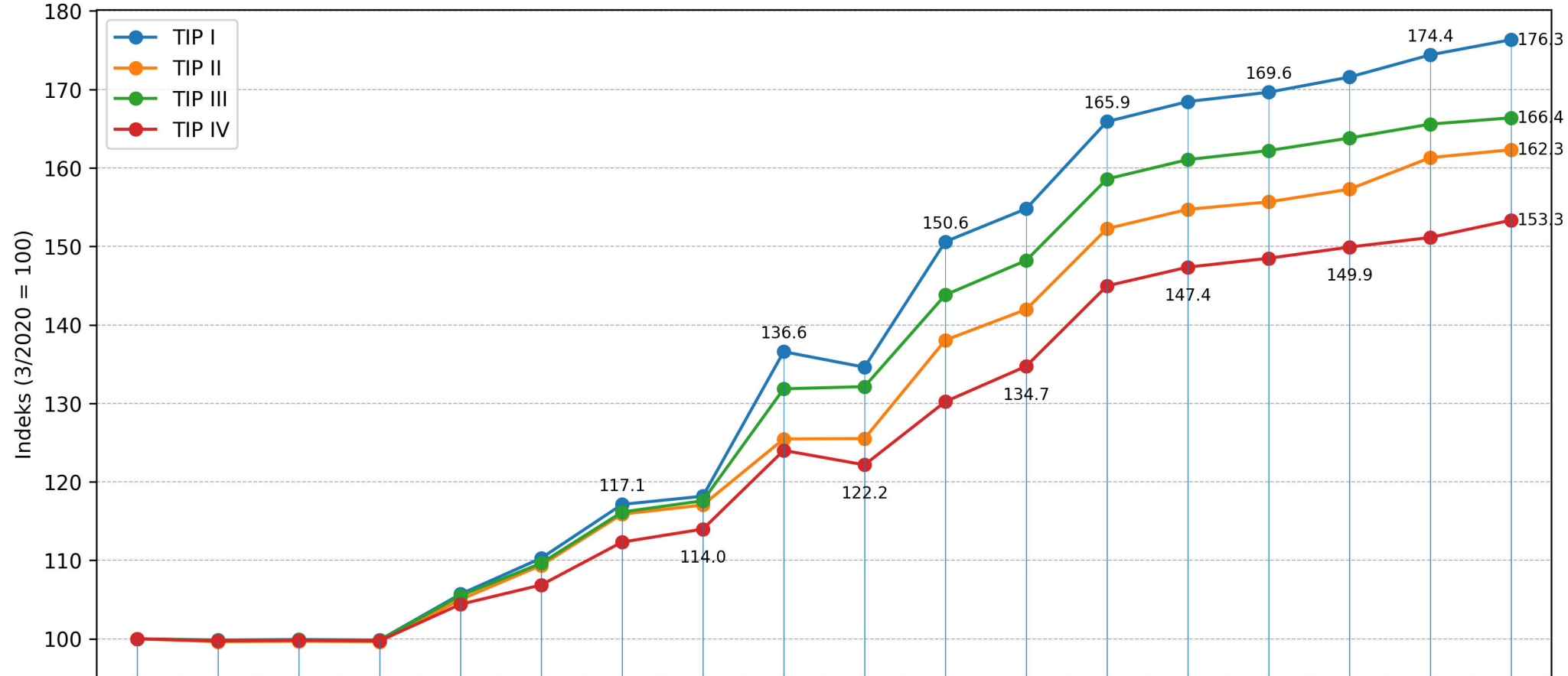

	3/20	6/20	9/20	12/20	3/21	6/21	9/21	12/21	3/22	6/22	9/22	12/22	3/23	6/23	9/23	12/23	3/24	6/24
TIP I	100.0	99.84	99.9	99.84	105.69	110.28	117.12	118.17	136.58	134.61	150.61	154.79	165.9	168.45	169.64	171.58	174.41	176.34
TIP II	100.0	99.63	99.69	99.63	104.99	109.36	115.88	117.05	125.46	125.51	138.06	141.96	152.27	154.72	155.67	157.29	161.31	162.32
TIP III	100.0	99.8	99.86	99.8	105.49	109.63	116.15	117.58	131.85	132.13	143.82	148.21	158.59	161.06	162.21	163.81	165.58	166.39
TIP IV	100.0	99.73	99.81	99.73	104.39	106.86	112.32	113.97	124.01	122.16	130.22	134.73	144.97	147.36	148.49	149.92	151.14	153.34

REKAPITULATIVNI PREGLED CIJENA GRAĐENJA SPLIT

EUR/m²

TIP GRAĐEVINE	VRSTA RADOVA	2021.		2022.				2023.				2024.	
		9/21	12/21	3/22	6/22	9/22	12/22	3/23	6/23	9/23	12/23	3/24	6/24
TIP I	ZEMLJANI RADOVI	9,91	10,23	10,81	11,01	11,67	11,92	12,70	12,90	13,01	13,11	13,13	13,14
TIP II		23,14	23,73	24,26	26,01	27,39	28,08	30,16	30,64	30,92	31,15	31,82	32,40
TIP III		91,22	92,37	95,75	98,30	100,94	103,21	110,91	112,67	113,68	114,52	115,70	115,74
TIP IV		36,28	37,30	39,31	39,71	41,77	42,63	45,33	46,05	46,46	46,81	47,44	48,60
TIP I	KONSTRUKCIJA I FAZA	596,38	602,48	663,72	658,23	784,16	809,79	884,90	898,93	907,02	913,73	915,03	915,99
TIP II		580,00	587,11	633,71	632,38	728,51	753,39	819,43	832,42	839,91	846,13	864,46	880,22
TIP III		730,55	739,29	799,73	797,43	907,65	938,57	1.015,86	1.031,97	1.041,25	1.048,96	1.059,72	1.060,15
TIP IV		554,18	561,93	606,01	593,93	634,18	659,34	721,80	733,24	739,84	745,31	755,37	773,90
TIP I	KONSTRUKCIJA II FAZA	194,25	195,90	247,37	238,56	257,54	261,05	280,95	285,41	287,98	290,11	290,52	290,82
TIP II		266,89	270,21	289,18	286,81	309,81	315,68	340,48	345,87	348,99	351,57	359,19	365,73
TIP III		222,44	226,56	239,91	236,65	252,75	257,91	277,76	282,17	284,71	286,81	289,76	289,87
TIP IV		135,77	137,67	144,82	143,81	153,04	155,40	166,41	169,04	170,56	171,83	174,14	178,42
TIP I	ZAVRŠNI RADOVI	131,66	132,37	146,22	143,08	141,51	146,74	162,39	164,97	166,45	167,68	167,92	168,10
TIP II		118,81	119,40	124,72	124,40	125,50	129,12	138,85	141,05	142,32	143,37	146,48	149,15
TIP III		142,79	143,45	149,79	149,97	151,37	157,64	169,53	172,22	173,77	175,06	176,85	176,92
TIP IV		0,00	0,00	0,00	0,00	0,00	0,00	0,00	0,00	0,00	0,00	0,00	0,00
TIP I	ELEKTROINSTALAT. RADOVI	65,69	67,91	76,61	75,50	84,47	86,82	94,56	96,05	96,91	97,64	97,78	97,88
TIP II		71,89	74,37	76,57	76,60	84,26	86,64	93,78	95,26	96,12	96,83	98,93	100,73
TIP III		82,04	84,41	92,37	92,57	100,76	103,83	112,07	113,85	114,85	115,72	116,91	116,96
TIP IV		0,00	0,00	0,00	0,00	0,00	0,00	0,00	0,00	0,00	0,00	0,00	0,00
TIP I	VODOVOD I KANALIZACIJA	98,45	98,35	103,60	102,01	104,44	106,12	116,70	118,55	119,62	120,50	120,67	120,80
TIP II		111,86	111,44	116,94	117,58	122,51	124,33	134,05	136,18	137,40	138,42	141,42	144,00
TIP III		107,31	107,86	112,93	111,53	114,20	116,04	126,29	128,29	129,44	130,40	131,74	131,79
TIP IV		0,00	0,00	0,00	0,00	0,00	0,00	0,00	0,00	0,00	0,00	0,00	0,00
TIP I	CENTRALNO GRIJANJE I KLIMA	111,80	111,71	126,33	123,58	131,54	133,82	143,23	145,50	146,80	147,89	148,10	148,26
TIP II		101,66	101,07	107,42	107,17	112,08	114,30	122,82	124,76	125,88	126,82	129,56	131,93
TIP III		98,38	99,02	103,96	103,54	108,91	111,01	119,49	121,39	122,48	123,39	124,65	124,70
TIP IV		0,00	0,00	0,00	0,00	0,00	0,00	0,00	0,00	0,00	0,00	0,00	0,00
TIP I	OSTALI RADOVI	0,00	0,00	34,23	36,56	38,21	40,48	43,57	44,25	44,54	44,99	45,06	45,10
TIP II		26,47	26,45	35,46	37,88	39,59	41,93	45,13	45,84	46,14	46,61	47,62	48,49
TIP III		21,83	22,07	104,39	112,50	116,53	121,37	129,22	131,25	132,12	133,45	134,82	134,88
TIP IV		0,00	0,00	11,62	12,41	12,97	13,73	14,78	15,01	15,11	15,27	15,47	15,85
TIP I	SVEUKUPNO RADOVI	1.208,15	1.218,96	1.408,88	1.388,53	1.553,55	1.596,74	1.738,99	1.766,55	1.782,33	1.795,65	1.798,21	1.800,09
TIP II		1.300,71	1.313,78	1.408,26	1.408,83	1.549,66	1.593,48	1.724,70	1.752,03	1.767,68	1.780,90	1.819,48	1.852,64
TIP III		1.496,55	1.515,03	1.698,85	1.702,49	1.853,11	1.909,60	2.061,14	2.093,79	2.112,30	2.128,31	2.150,15	2.151,01
TIP IV		726,22	736,90	801,76	789,85	841,96	871,09	948,32	963,35	971,98	979,21	992,42	1.016,77

GRAFIČKI PRIKAZ CIJENE GRAĐENJA

TIP I - IV SPLIT

CIJENA GRAĐENJA U EUR/m² NETTO KORISNE POVRŠINE

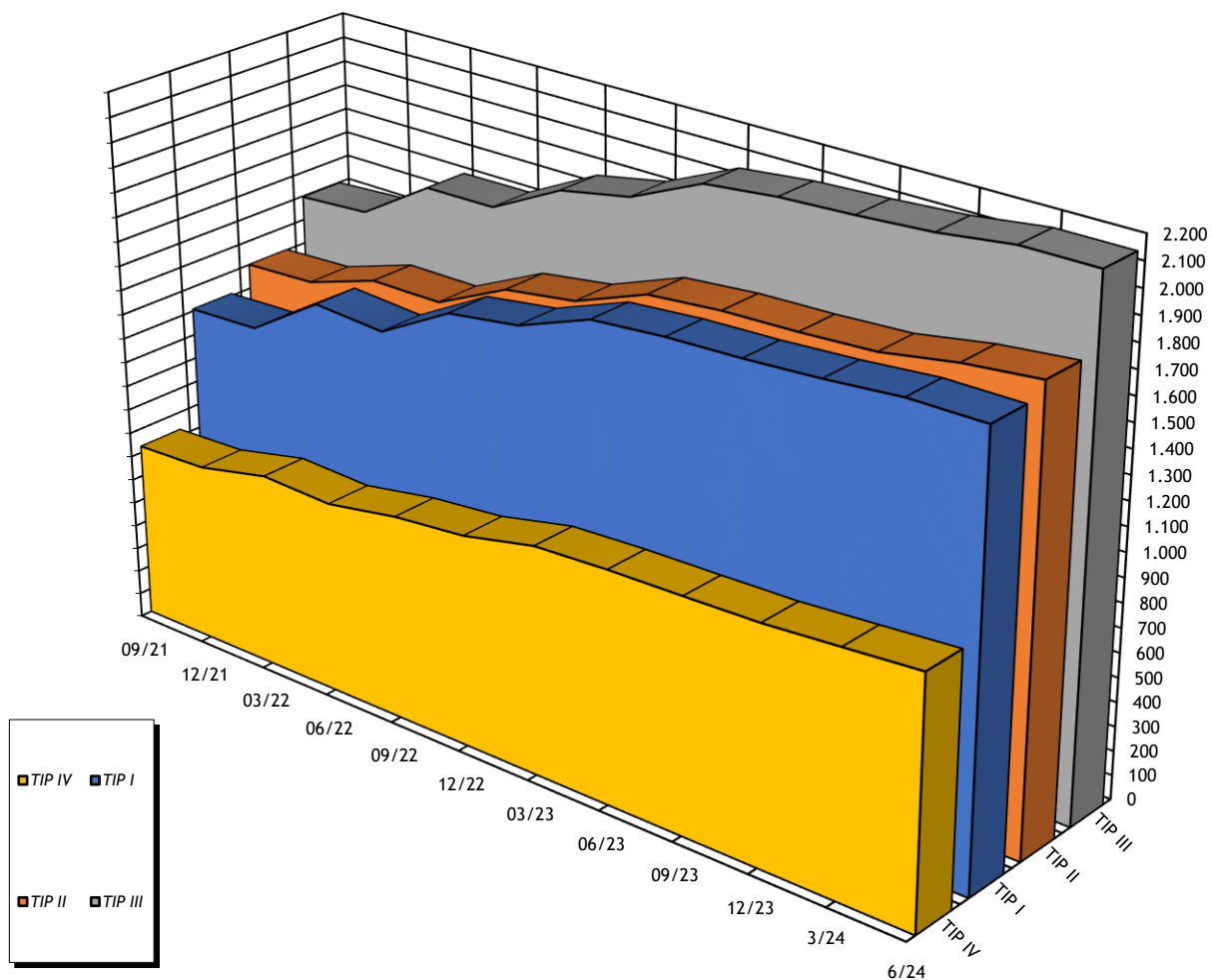

INDEKSNI NIZOVI CIJENA GRAĐENJA SPLIT(100% predstavlja 01.01.2020.)

TIP I - IV

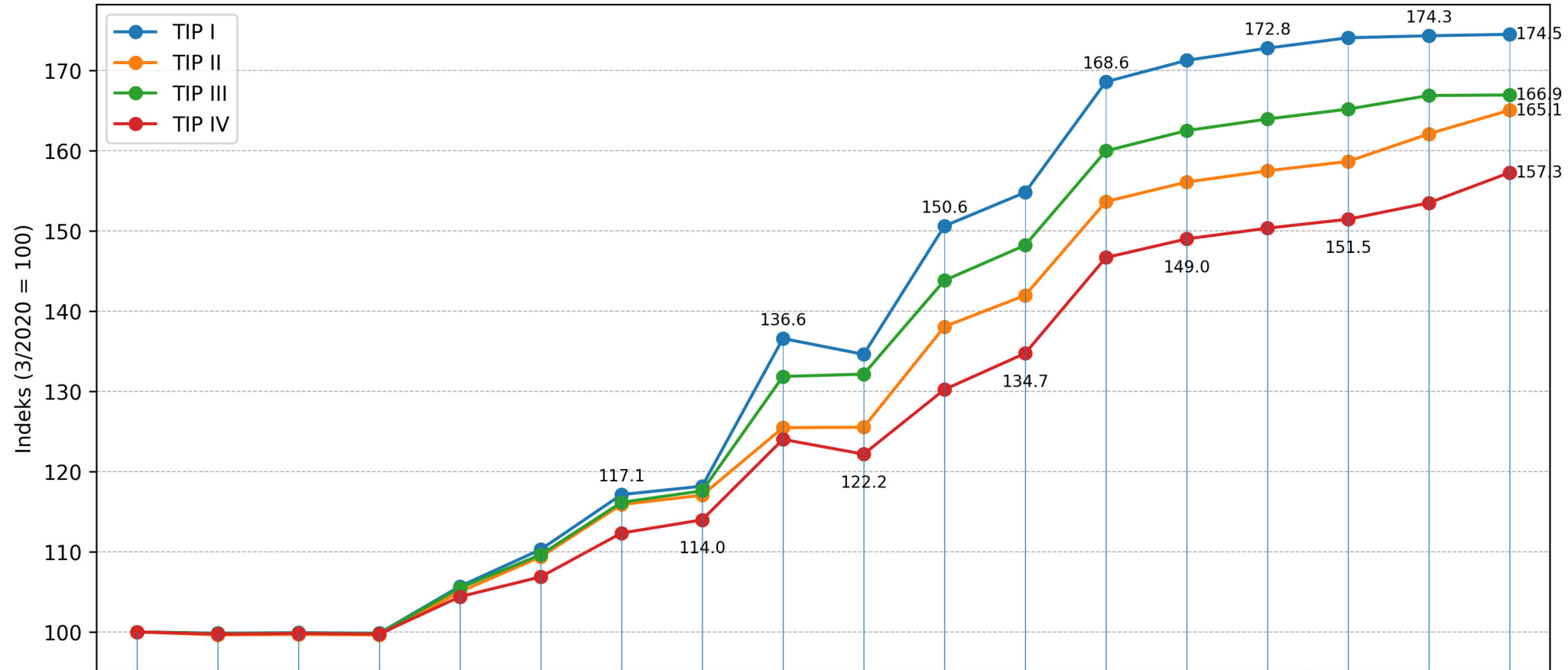

	3/20	6/20	9/20	12/20	3/21	6/21	9/21	12/21	3/22	6/22	9/22	12/22	3/23	6/23	9/23	12/23	3/24	6/24
TIP I	100.0	99.84	99.9	99.84	105.69	110.28	117.12	118.17	136.58	134.61	150.61	154.79	168.58	171.25	172.78	174.08	174.32	174.51
TIP II	100.0	99.63	99.69	99.63	104.99	109.36	115.88	117.05	125.46	125.51	138.06	141.96	153.65	156.09	157.48	158.66	162.1	165.05
TIP III	100.0	99.8	99.86	99.8	105.49	109.63	116.15	117.58	131.85	132.13	143.82	148.21	159.97	162.5	163.94	165.18	166.88	166.95
TIP IV	100.0	99.73	99.81	99.73	104.39	106.86	112.32	113.97	124.01	122.16	130.22	134.73	146.67	149.0	150.33	151.45	153.5	157.26

REKAPITULATIVNI PREGLED CIJENA GRAĐENJA ZAGREB

EUR/m²

TIP GRAĐEVINE	VRSTA RADOVA	2021.		2022.				2023.				2024.	
		9/21	12/21	3/22	6/22	9/22	12/22	3/23	6/23	9/23	12/23	3/24	6/24
TIP I	ZEMLJANI RADOVI	9,91	10,23	10,81	11,01	11,67	11,92	12,89	13,08	13,15	13,31	13,44	13,44
TIP II		23,14	23,73	24,26	26,01	27,39	28,08	30,26	30,77	30,91	31,20	31,73	31,73
TIP III		91,22	92,37	95,75	98,30	100,94	103,21	111,59	113,23	113,66	114,74	115,97	117,58
TIP IV		36,28	37,30	39,31	39,71	41,77	42,63	46,16	46,87	47,11	47,58	47,92	47,97
TIP I	KONSTRUKCIJA I FAZA	596,38	602,48	663,72	658,23	784,16	809,79	871,25	885,29	891,53	900,09	908,53	908,62
TIP II		580,00	587,11	633,71	632,38	728,51	753,39	811,83	825,39	830,15	838,72	852,98	853,07
TIP III		730,55	739,29	799,73	797,43	907,65	938,57	1.012,66	1.028,35	1.035,53	1.045,06	1.056,24	1.070,85
TIP IV		554,18	561,93	606,01	593,93	634,18	659,34	727,22	739,27	744,27	751,30	756,61	757,44
TIP I	KONSTRUKCIJA II FAZA	194,25	195,90	247,37	238,56	257,54	261,05	296,22	300,93	302,67	305,77	308,63	308,66
TIP II		266,89	270,21	289,18	286,81	309,81	315,68	345,74	351,19	353,51	357,15	363,22	363,26
TIP III		222,44	226,56	239,91	236,65	252,75	257,91	285,09	289,46	291,55	294,53	297,68	301,80
TIP IV		135,77	137,67	144,82	143,81	153,04	155,40	170,00	172,71	173,90	175,67	176,91	177,11
TIP I	ZAVRŠNI RADOVI	131,66	132,37	146,22	143,08	141,51	146,74	165,92	168,35	169,35	171,40	173,01	173,02
TIP II		118,81	119,40	124,72	124,40	125,50	129,12	141,17	143,91	144,40	145,99	148,47	148,49
TIP III		142,79	143,45	149,79	149,97	151,37	157,64	171,23	174,03	174,98	176,73	178,62	181,10
TIP IV		0,00	0,00	0,00	0,00	0,00	0,00	0,00	0,00	0,00	0,00	0,00	0,00
TIP I	ELEKTROINSTALAT. RADOVI	65,69	67,91	76,61	75,50	84,47	86,82	95,08	96,59	97,24	98,21	99,13	99,14
TIP II		71,89	74,37	76,57	76,60	84,26	86,64	93,84	95,40	95,94	96,94	98,59	98,60
TIP III		82,04	84,41	92,37	92,57	100,76	103,83	112,74	114,49	115,25	116,37	117,61	119,24
TIP IV		0,00	0,00	0,00	0,00	0,00	0,00	0,00	0,00	0,00	0,00	0,00	0,00
TIP I	VODOVOD I KANALIZACIJA	98,45	98,35	103,60	102,01	104,44	106,12	116,53	118,33	119,14	120,32	121,45	121,46
TIP II		111,86	111,44	116,94	117,58	122,51	124,33	134,64	136,63	137,46	138,96	141,32	141,33
TIP III		107,31	107,86	112,93	111,53	114,20	116,04	127,22	129,14	130,05	131,63	133,04	134,88
TIP IV		0,00	0,00	0,00	0,00	0,00	0,00	0,00	0,00	0,00	0,00	0,00	0,00
TIP I	CENTRALNO GRIJANJE I KLIMA	111,80	111,71	126,33	123,58	131,54	133,82	147,25	149,61	150,72	152,16	153,59	153,60
TIP II		101,66	101,07	107,42	107,17	112,08	114,30	123,28	125,41	126,00	127,33	129,49	129,51
TIP III		98,38	99,02	103,96	103,54	108,91	111,01	119,98	121,94	122,68	123,84	125,16	126,90
TIP IV		0,00	0,00	0,00	0,00	0,00	0,00	0,00	0,00	0,00	0,00	0,00	0,00
TIP I	OSTALI RADOVI	0,00	0,00	34,23	36,56	38,21	40,48	43,57	44,25	44,54	44,99	45,42	45,42
TIP II		26,47	26,45	35,46	37,88	39,59	41,93	45,13	45,84	46,14	46,61	47,40	47,41
TIP III		21,83	22,07	104,39	112,50	116,53	121,37	132,86	134,94	135,83	137,21	138,68	140,60
TIP IV		0,00	0,00	11,62	12,41	12,97	13,73	14,78	15,01	15,11	15,27	15,37	15,39
TIP I	SVEUKUPNO RADOVI	1.208,15	1.218,96	1.408,88	1.388,53	1.553,55	1.596,74	1.748,70	1.776,45	1.788,35	1.806,26	1.823,20	1.823,38
TIP II		1.300,71	1.313,78	1.408,26	1.408,83	1.549,66	1.593,48	1.725,91	1.754,54	1.764,52	1.782,90	1.813,21	1.813,39
TIP III		1.496,55	1.515,03	1.698,85	1.702,49	1.853,11	1.909,60	2.073,36	2.105,58	2.119,53	2.140,11	2.163,01	2.192,93
TIP IV		726,22	736,90	801,76	789,85	841,96	871,09	958,17	973,86	980,39	989,82	996,82	997,91

GRAFIČKI PRIKAZ CIJENE GRAĐENJA

TIP I - IV ZAGREB

CIJENA GRAĐENJA U EUR/m² NETTO KORISNE POVRŠINE

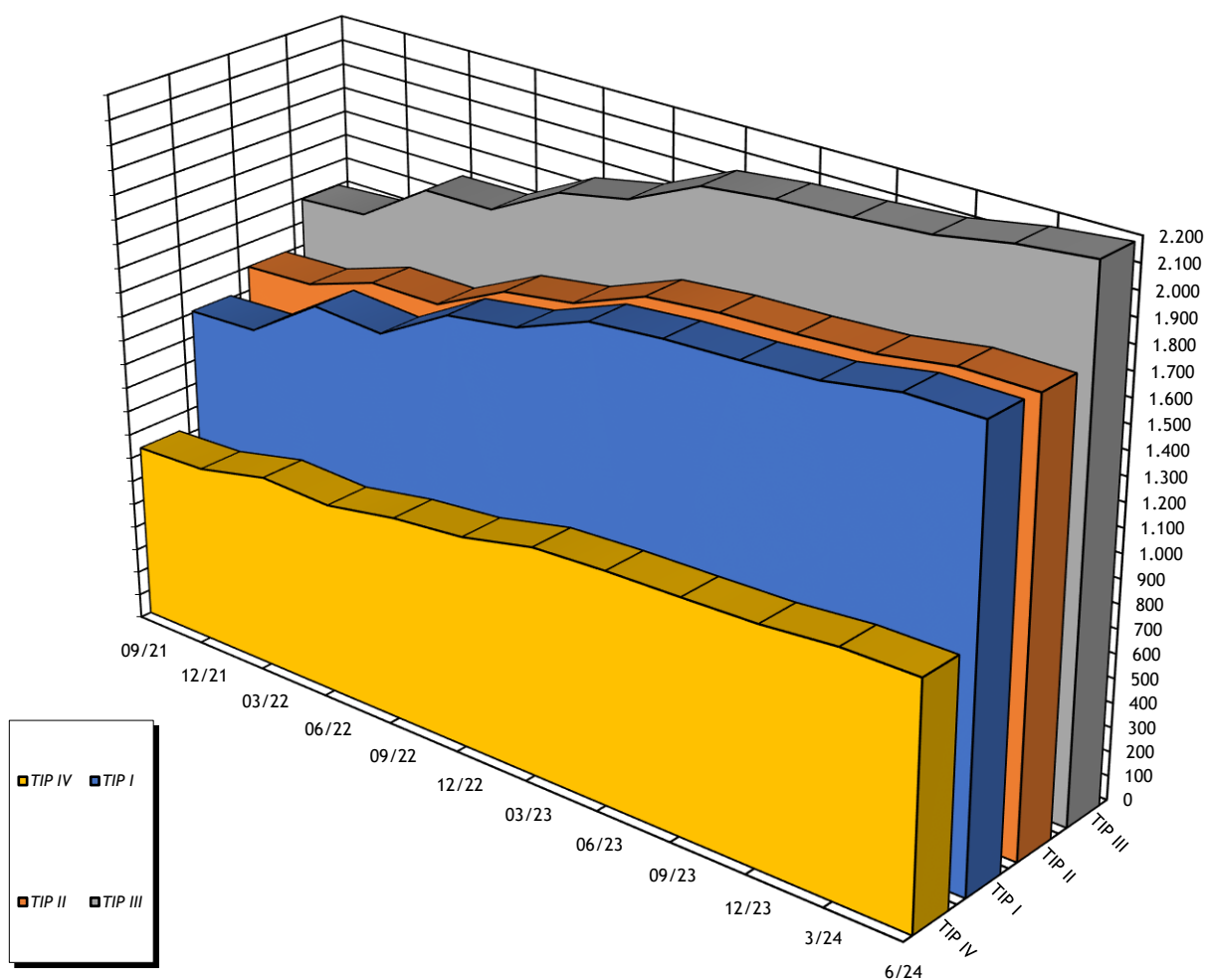

INDEKSNI NIZOVI CIJENA GRAĐENJA ZAGREB(100% predstavlja 01.01.2020.) TIP I - IV

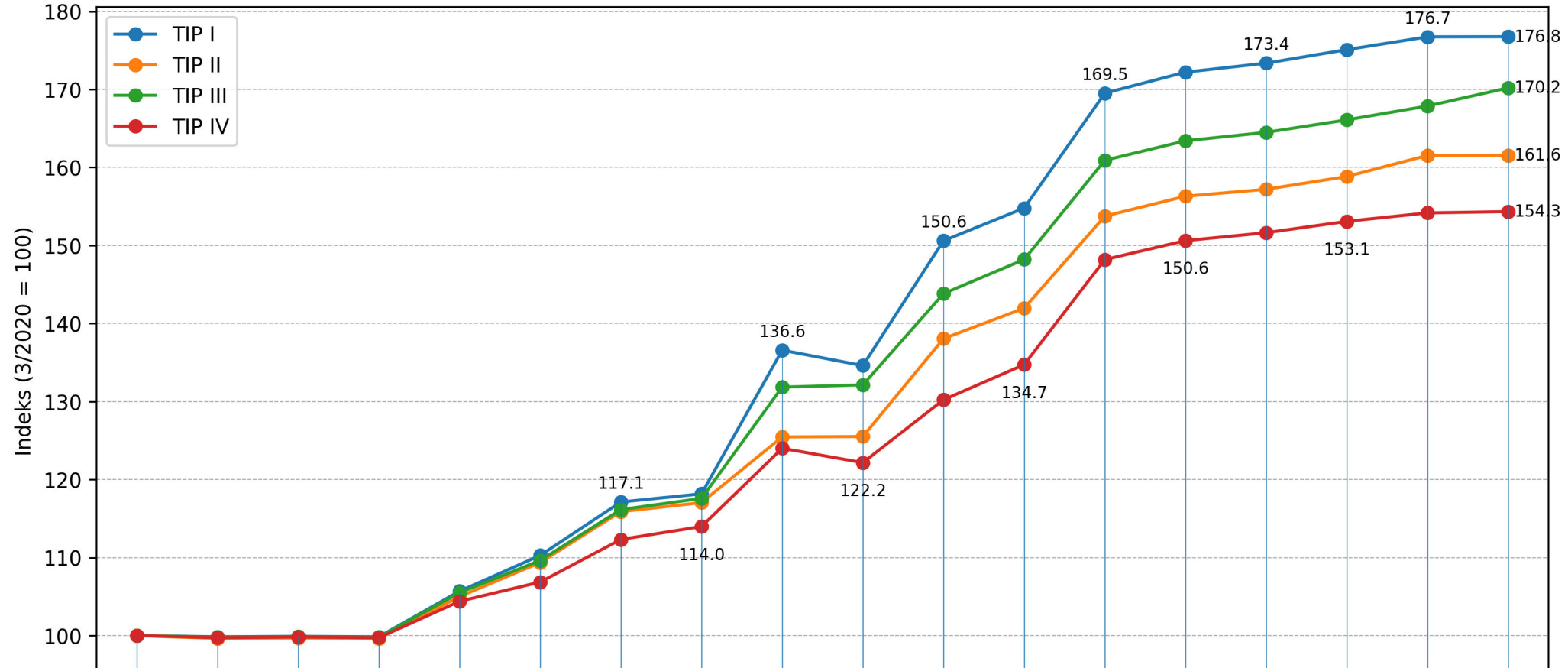

	3/20	6/20	9/20	12/20	3/21	6/21	9/21	12/21	3/22	6/22	9/22	12/22	3/23	6/23	9/23	12/23	3/24	6/24
TIP I	100.0	99.84	99.9	99.84	105.69	110.28	117.12	118.17	136.58	134.61	150.61	154.79	169.52	172.21	173.37	175.1	176.75	176.76
TIP II	100.0	99.63	99.69	99.63	104.99	109.36	115.88	117.05	125.46	125.51	138.06	141.96	153.76	156.31	157.2	158.84	161.54	161.56
TIP III	100.0	99.8	99.86	99.8	105.49	109.63	116.15	117.58	131.85	132.13	143.82	148.21	160.92	163.42	164.5	166.1	167.88	170.2
TIP IV	100.0	99.73	99.81	99.73	104.39	106.86	112.32	113.97	124.01	122.16	130.22	134.73	148.2	150.62	151.63	153.09	154.18	154.34

6. PRORAČUN ETALONSKE CIJENE STANA

ETALONSKA GRAĐEVINA

ETALONSKA GRAĐEVINA PREMA UREDBI O NAČINU UTVRĐIVANJA CIJENE STANA I GARAŽE
(NN br. 35/92, 72/92, 83/93) JE TIPSKA GRAĐEVINA 1. (TIP I) IZ OVOG BILTENA

BILTEN 6/24

1. Struktura cijene građenja

Građenje građevine	97,00 %
Glavni projekt	1,80 %
Kalkulacije i procjene	0,20 %
Priključci	1,00 %
Ukupno:	100,00 %

$$C_e = \frac{\text{Cijena građenja iz Biltena}}{0,97}$$

2. Definiranje etalonske građevine :

Građevina je definirana karakteristikama tipske građevine broj 1 (TIP I) - Gređice K1

GRAD	GRAĐENJE ETALONSKE GRAĐEVINE/m ²	Ce/m ²
ZAGREB	1823,38	1879,77
SPLIT	1800,09	1855,77
RIJEKA	1818,96	1875,22
OSIJEK	1845,43	1902,50
UKUPNO	-	Ce= 1.878,32

3. Prosječna cijena C_e za Republiku Hrvatsku na dan 30. lipnja 2024. g. prema podacima IGH (dobivenih na osnovu praćenja cijena usluga, radova i građ. materijala u Zagrebu, Splitu, Rijeci i Osijeku) iznosila je 1878,32 EUR/m² bez PDV-a.

G. NADOGRAĐNJA I - CIJENE GRAĐENJA TIPSKIH GRAĐEVINA V i VI

TIPSKA GRAĐEVINA V – A.1

SAMOSTOJEĆA OBITELJSKA KUĆA – TIP A.1

NAMJENA

Samostojeća građevina - obiteljska kuća namijenjena stanovanju, za 4 osobe (2 odrasle osobe i 2 djece) koja sadrži jednu stambenu jedinicu.

VELIČINA I POVRŠINA GRAĐEVINE

Stambena građevina je dvoetažna, a čine ju prizemlje, kat i krovnište.

Maksimalne tlocrtno dimenzije stambene građevine su 13,22 x 6,72 m, a tlocrtna površina iznosi 89 m². Visina građevine mjerena od kote konačno zaravnatog terena uz pročelje do vrha nadozida - atike građevine iznosi 655 cm.

BRUTO RAZVIJENA POVRŠINA GRAĐEVINE (BRP):

- Prizemlje:	84,60 m ²
- Kat:	89,00 m ²
<hr/>	
- ukupno	173,60 m ²

NETO GRAĐEVINSKA POVRŠINA:

- Prizemlje:	68,60 m ²
- Kat:	64,40 m ²
<hr/>	
- ukupno	133,00 m ²

OBLIKOVANJE GRAĐEVINE

Stambena građevina je slobodnostojeća, dvoetažna, pravilnog tlocrta, oblikovana iz jednog volumena. Namijenjena je stanovanju i visine je P+KAT+KROVIŠTE.

Građevina ima kosi limeni krov na AB stropnoj ploči sa nadozidom.

Prizemlje građevine čini dnevni dio: ulaz, dnevni boravak, kuhinja, blagovaonica, kupaonica i izba, kat građevine sačinjavaju dvije spavaće sobe, kupaonica, te galerija - radni prostor. Prizemlje je organizirano na način da su servisni prostori: kupaonica, kuhinja i izba locirani uz ulazni prostor, u sjevernom dijelu građevine, dok su blagovaonica i dnevni boravak otvoreni, međusobno povezani, sa slobodno postavljenim montažnim stubama u središnjem dijelu prostora.

Povezanost prizemlja i kata ostvarena je laganim montažnim jednokrakim stepenicama i galerijom na katu. Galerija je u funkciji radnog prostora, preko kojeg se pristupa ostalim prostorijama: kupaonici i spavaćim sobama.

Građevina je smještena na parceli ograđenom panelnom ogradom djelomično ozelenjenom puzavicama, sa kolnim i pješačkim ulazom. Veličina parcele je 600 m² (30x20m), ima asfaltirani kolni pristup, pješačke površine popločane betonskim opločnicima te zelene površine sa nasadima trave i ukrasnog bilja.

Na parceli je smještena i samostojeća pomoćna građevina – garaža sa dva garažna mjesta BRP 43,00 m².

GRIJANJE I KOMUNALNE INSTALACIJE GRAĐEVINE

Grijanje i hlađenje prostora kao i priprema tople vode vrši se pomoću dizalice topline.

Građevina ima priključak na sustav javne vodoopskrbe, te nije spojena na sustav javne odvodnje već je predviđena izgradnja septičke jame zapremine 25,00 m³.

KONSTRUKCIJA I MATERIJALI

Konstrukcija građevina je klasična: AB temeljne trake 60/80 cm i temeljni zidovi debljine 25 cm, blok opeka 25 cm kao materijal stambenog dijela (nosivih zidova prizemlja i kata). Međukatna konstrukcija stambenog dijela građevine je armiranobetonska ploča debljine 25 cm. Krovna konstrukcija je od AB ploče 20 cm. Krov je kosi, završna obloga od trapeznog lima T55 nagiba 7°, na drvenoj potkonstrukciji (drvene gređice 5/8 cm na razmaku cca 75 cm, drvene rož. 12/14 cm na razmaku 82 cm).

Ulazni predprostor je obložen kamenim pločama u strukturalnom ljepilu.

Vanjska obloga pročelja predviđa se kao žbukana, tipa kao Demit fasada, sa završnom fasadnom silikatnom žbukom.

Ograda francuskog prozora biti će metalna. Stepenice su montažne čelične sa drvenim gazištima.

U prizemlju i na katu se predviđa ugradnja drvene vanjske i unutarnje stolarije. Vanjski otvori imaju zaštitu od sunca: vanjske rolete (prozori prizemlja istočno i zapadno pročelje) te klizne drvene žaluzine (staklene stijene).

Podne obloge su parket u sobama i na galeriji te keramičke pločice u kupaonicama, kuhinji, izbi.

Pregradni zidovi su od opeke debljine 12 cm, završno žbukani i premazani disperznim premazom.

Svi predviđeni materijali su trajni i kvalitetni, a bojom i teksturom usklađeni s okolnim građevinama i krajolikom.

GRAĐEVINA TIP A.1
KARAKTERISTIČNI DIJELOVI TEH. DOKUMENTACIJE

PRESJEK A-A

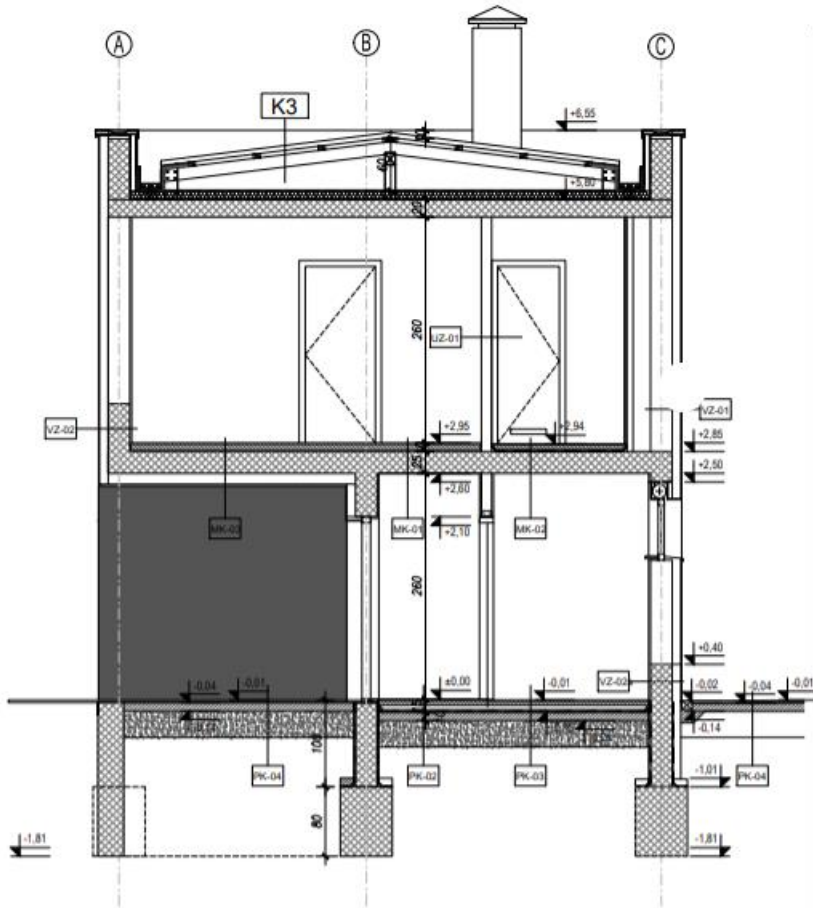

SITUACIJA A+C

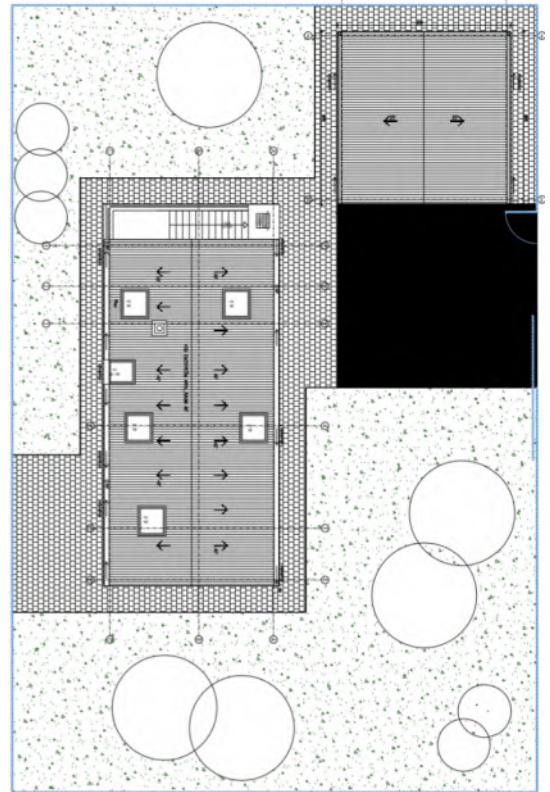

TLOCRT PRIZEMLJA

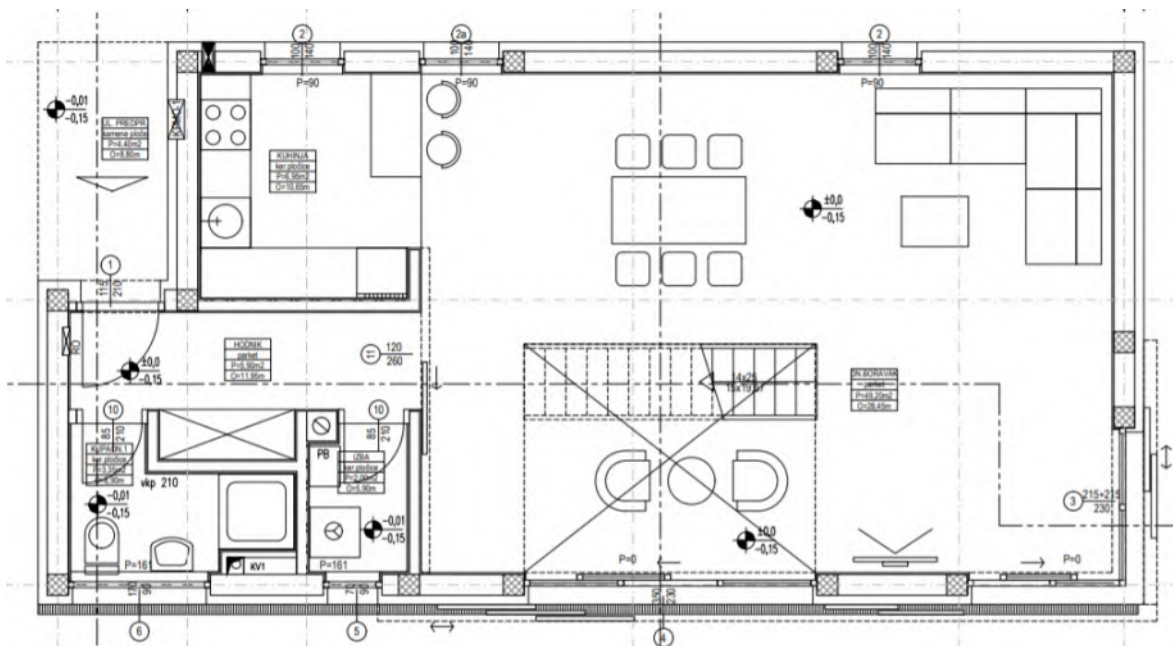

TLOCRT KATA

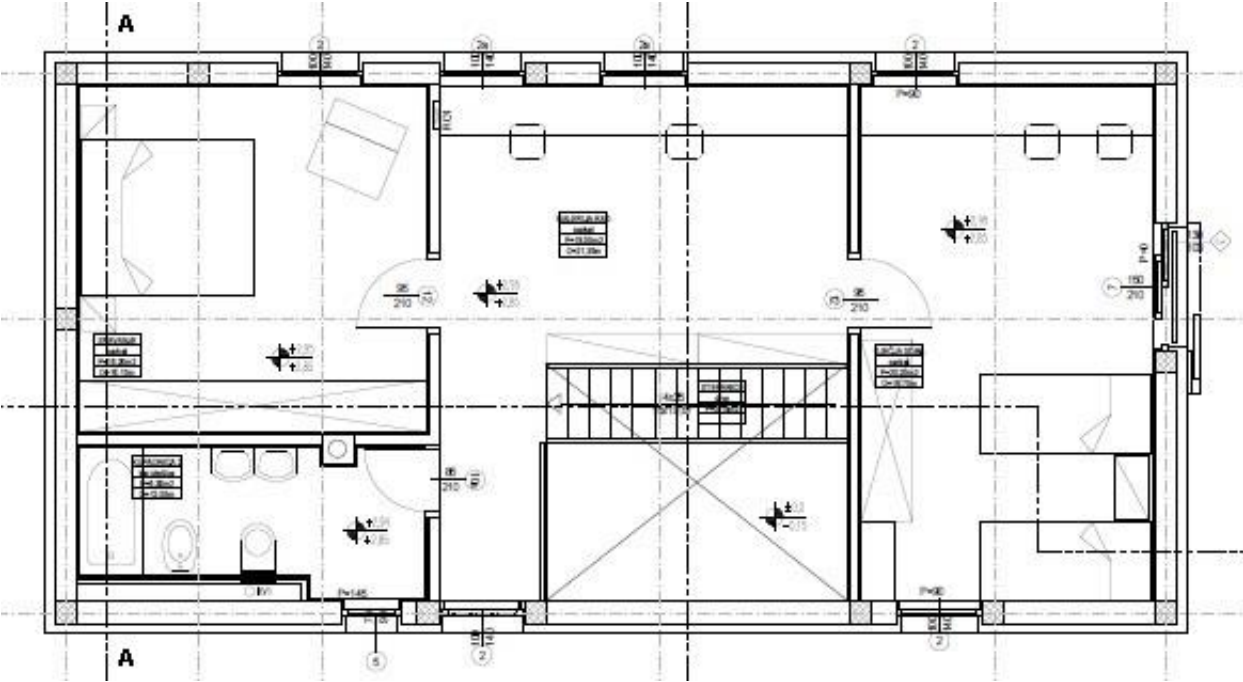

REKAPITULACIJA CIJENE GRAĐENJA TIP V - A.1 OSIJEK

POVRŠINA KUĆE: bruto građevinska (m²) 173,60
 netto korisna (m²) 133,00

VRSTA RADA		UKUPNO EUR	EUR/m ² NETTO	UČEŠĆE	
				u grupi	ukupno
ZEMLJANI RADOVI	- predradnje	822,18	6,18	12,12%	0,29%
	- iskopi	2.250,68	16,92	33,18%	0,79%
	- nasipavanje i razastiranje	3.711,27	27,90	54,71%	1,31%
	- transporti	0,00	0,00	0,00%	0,00%
	UKUPNO	6.784,13	51,01	100,00%	2,39%
KONSTRUKCIJA I FAZA	- betonski radovi	4.921,63	37,00	3,84%	1,74%
	- armiranobetonski radovi	16.638,73	125,10	12,99%	5,87%
	- mont. konstr. i elementi	1.201,99	9,04	0,94%	0,42%
	- armirački radovi	45.091,62	339,03	35,21%	15,91%
	- tesarski radovi	21.050,18	158,27	16,44%	7,43%
	- zidarski radovi	39.146,07	294,33	30,57%	13,81%
	- građ. radovi za instalacije	0,00	0,00	0,00%	0,00%
	UKUPNO	128.050,22	962,78	100,00%	45,19%
KONSTRUKCIJA II FAZA	- izolaterski radovi	21.936,62	164,94	35,00%	7,74%
	- krovopokrivački radovi	3.765,24	28,31	6,01%	1,33%
	- limarski radovi	5.125,05	38,53	8,18%	1,81%
	- stolarski radovi	28.059,78	210,98	44,76%	9,90%
	- bravarski radovi	3.796,31	28,54	6,06%	1,34%
	- staklarski radovi	0,00	0,00	0,00%	0,00%
	- podne podloge	0,00	0,00	0,00%	0,00%
	UKUPNO	62.683,00	471,30	100,00%	22,12%
ZAVRŠNI RADOVI	- teracerski radovi	0,00	0,00	0,00%	0,00%
	- keramičarski radovi	5.845,43	43,95	26,74%	2,06%
	- podovi	11.463,29	86,19	52,45%	4,05%
	- ličil. i soboslikarski radovi	2.227,45	16,75	10,19%	0,79%
	- tapetarski radovi	0,00	0,00	0,00%	0,00%
	- oblaganja	2.320,98	17,45	10,62%	0,82%
	- završnomontažerski radovi	0,00	0,00	0,00%	0,00%
	- ugradnja opreme	0,00	0,00	0,00%	0,00%
	UKUPNO	21.857,15	164,34	100,00%	7,71%
ELEKTROINSTALACIJE	- razdjelnici	2.169,78	16,31	11,30%	0,77%
	- rasvjeta	310,82	2,34	1,62%	0,11%
	- instalacijski materijal i pribor	7.835,94	58,92	40,80%	2,77%
	- telefon, portafoin, antenski sustav	6.542,37	49,19	34,07%	2,31%
	- zaštita od munje	2.346,60	17,64	12,22%	0,83%
	UKUPNO	19.205,51	144,40	100,00%	6,78%
VODOVOD I KANALIZACIJA	- instalacije vode	7.518,21	56,53	54,51%	2,65%
	- instalacije kanalizacije	3.397,18	25,54	24,63%	1,20%
	- sanitarni uređaji i armature	2.875,96	21,62	20,85%	1,01%
	UKUPNO	13.791,35	103,69	100,00%	4,87%
STROJARSKE INSTALACIJE	- dizalice topline	31.002,38	233,10	100,00%	10,94%
	- kotao na pelete	0,00	0,00	0,00%	0,00%
	- plinski bojler (zemni plin)	0,00	0,00	0,00%	0,00%
	- plinski bojler (UNP)	0,00	0,00	0,00%	0,00%
	- hlađenje i ventilacija	0,00	0,00	0,00%	0,00%
	UKUPNO	31.002,38	233,10	100,00%	10,94%
OSTALO	- dizala	0,00	0,00	0,00%	0,00%
	- skloništa osnovne zaštite	0,00	0,00	0,00%	0,00%
	- ostalo	0,00	0,00	0,00%	0,00%
	UKUPNO	0,00	0,00	0,00%	0,00%
UKUPNO KUĆA		283.373,74	2.130,63	100,00%	100,00%
	- vodosprema	0,00			
	- septička jama	11.906,17			
	- uređenje parcele	20.081,08			
	- garaža	48.651,72			
SVEUKUPNO		364.012,71			

REKAPITULACIJA CIJENE GRAĐENJA A.1 OSIJEK

POVRŠINA KUĆE	bruto građevinska	173,60 (m ²)
	netto korisna	133,00 (m ²)
ZAPREMINA VODOSPREME		25,00 (m ³)
ZAPREMINA SEPTIČKE JAME		25,00 (m ³)
POVRŠINA PARCELE		457,00 (m ²)
POVRŠINA GARAŽE	netto korisna	27,00 (m ²)

ETAŽE	UKUPNO EUR	EUR/j.m. NETTO	UČEŠĆE
-------	---------------	-------------------	--------

PODRUM	0,00	0,00	0,00%
PRIZEMLJE	141.686,87	1.065,31	50,00%
KAT	110.515,75	830,95	39,00%
POTKROVLJE(STAMBENO)	0,00	0,00	0,00%
KROVIŠTE	31.171,11	234,37	11,00%
UKUPNO KUĆA	283.373,73	2.130,63	100,00%
	- vodosprema	0,00	
	- septička jama	11.906,17	
	- uređenje parcele	20.081,08	
	- garaža	48.651,71	
SVEUKUPNO	364.012,69		

REKAPITULACIJA CIJENE GRAĐENJA TIP V - A.1 RIJEKA

POVRŠINA KUĆE: bruto građevinska (m²) 173,60
 netto korisna (m²) 133,00

VRSTA RADA	UKUPNO EUR	EUR/m ² NETTO	UČEŠĆE		
			u grupi	ukupno	
ZEMLJANI RADOVI	- predradnje	820,47	6,17	12,01%	0,30%
	- iskopi	2.204,60	16,58	32,26%	0,80%
	- nasipavanje i razastiranje	3.808,97	28,64	55,74%	1,38%
	- transporti	0,00	0,00	0,00%	0,00%
	UKUPNO	6.834,04	51,38	100,00%	2,48%
KONSTRUKCIJA I FAZA	- betonski radovi	4.795,97	36,06	3,96%	1,74%
	- armiranobetonski radovi	16.224,29	121,99	13,39%	5,88%
	- mont. konstr. i elementi	1.191,06	8,96	0,98%	0,43%
	- armirački radovi	39.839,14	299,54	32,88%	14,44%
	- tesarski radovi	20.776,78	156,22	17,15%	7,53%
	- zidarski radovi	38.346,56	288,32	31,65%	13,90%
	- građ. radovi za instalacije	0,00	0,00	0,00%	0,00%
	UKUPNO	121.173,80	911,08	100,00%	43,91%
KONSTRUKCIJA II FAZA	- izolaterski radovi	21.886,07	164,56	34,89%	7,93%
	- krovopokrivački radovi	3.782,07	28,44	6,03%	1,37%
	- limarski radovi	5.097,83	38,33	8,13%	1,85%
	- stolarski radovi	28.182,90	211,90	44,93%	10,21%
	- bravarski radovi	3.781,82	28,43	6,03%	1,37%
	- staklarski radovi	0,00	0,00	0,00%	0,00%
	- podne podloge	0,00	0,00	0,00%	0,00%
	UKUPNO	62.730,69	471,66	100,00%	22,73%
ZAVRŠNI RADOVI	- teracerski radovi	0,00	0,00	0,00%	0,00%
	- keramičarski radovi	5.815,00	43,72	26,72%	2,11%
	- podovi	11.404,11	85,75	52,40%	4,13%
	- ličil. i soboslikarski radovi	2.230,95	16,77	10,25%	0,81%
	- tapetarski radovi	0,00	0,00	0,00%	0,00%
	- oblaganja	2.314,81	17,40	10,64%	0,84%
	- završnomontažerski radovi	0,00	0,00	0,00%	0,00%
	- ugradnja opreme	0,00	0,00	0,00%	0,00%
	UKUPNO	21.764,87	163,65	100,00%	7,89%
ELEKTROINSTALACIJE	- razdjelnici	2.151,11	16,17	11,30%	0,78%
	- rasvjeta	308,14	2,32	1,62%	0,11%
	- instalacijski materijal i pribor	7.768,51	58,41	40,80%	2,82%
	- telefon, portafon, antenski sustav	6.486,08	48,77	34,07%	2,35%
	- zaštita od munje	2.326,40	17,49	12,22%	0,84%
	UKUPNO	19.040,24	143,16	100,00%	6,90%
VODOVOD I KANALIZACIJA	- instalacije vode	7.453,52	56,04	54,51%	2,70%
	- instalacije kanalizacije	3.367,96	25,32	24,63%	1,22%
	- sanitarni uređaji i armature	2.851,22	21,44	20,85%	1,03%
	UKUPNO	13.672,70	102,80	100,00%	4,95%
STROJARSKE INSTALACIJE	- dizalice topline	30.735,61	231,09	100,00%	11,14%
	- kotao na pelete	0,00	0,00	0,00%	0,00%
	- plinski bojler (zemni plin)	0,00	0,00	0,00%	0,00%
	- plinski bojler (UNP)	0,00	0,00	0,00%	0,00%
	- hlađenje i ventilacija	0,00	0,00	0,00%	0,00%
	UKUPNO	30.735,61	231,09	100,00%	11,14%
OSTALO	- dizala	0,00	0,00	0,00%	0,00%
	- skloništa osnovne zaštite	0,00	0,00	0,00%	0,00%
	- ostalo	0,00	0,00	0,00%	0,00%
	UKUPNO	0,00	0,00	0,00%	0,00%
UKUPNO KUĆA		275.951,95	2.074,83	100,00%	100,00%
	- vodosprema	0,00			
	- septička jama	11.803,72			
	- uređenje parcele	19.908,30			
	- garaža	47.824,78			
SVEUKUPNO		355.488,75			

REKAPITULACIJA CIJENE GRAĐENJA A.1 RIJEKA

POVRŠINA KUĆE	bruto građevinska	173,60 (m ²)
	netto korisna	133,00 (m ²)
ZAPREMINA VODOSPREME		25,00 (m ³)
ZAPREMINA SEPTIČKE JAME		25,00 (m ³)
POVRŠINA PARCELE		457,00 (m ²)
POVRŠINA GARAŽE	netto korisna	27,00 (m ²)

ETAŽE	UKUPNO EUR	EUR/j.m. NETTO	UČEŠĆE
-------	---------------	-------------------	--------

PODRUM	0,00	0,00	0,00%
PRIZEMLJE	137.975,96	1.037,41	50,00%
KAT	107.621,25	809,18	39,00%
POTKROVLJE(STAMBENO)	0,00	0,00	0,00%
KROVIŠTE	30.354,71	228,23	11,00%
UKUPNO KUĆA	275.951,92	2.074,83	100,00%
	- vodosprema	0,00	
	- septička jama	11.803,72	
	- uređenje parcele	19.908,30	
	- garaža	47.824,76	
SVEUKUPNO	355.488,70		

REKAPITULACIJA CIJENE GRAĐENJA TIP V - A.1 SPLIT

POVRŠINA KUĆE:	bruto građevinska (m ²)	173,60
	neto korisna (m ²)	133,00

VRSTA RADA		UKUPNO		EUR/m ²		UČEŠĆE	
		EUR	NETTO	NETTO	NETTO	u grupi	ukupno
ZEMLJANI RADOVI	- predradnje	818,92	6,16	12,35%	0,30%		
	- iskopi	2.212,80	16,64	33,36%	0,80%		
	- nasipavanje i razastiranje	3.601,10	27,08	54,29%	1,30%		
	- transporti	0,00	0,00	0,00%	0,00%		
	UKUPNO	6.632,82	49,87	100,00%	2,39%		
KONSTRUKCIJA I FAZA	- betonski radovi	4.592,37	34,53	3,71%	1,66%		
	- armiranobetonski radovi	15.514,53	116,65	12,55%	5,59%		
	- mont. konstr. i elementi	1.186,30	8,92	0,96%	0,43%		
	- armirački radovi	42.658,44	320,74	34,50%	15,38%		
	- tesarski radovi	21.348,66	160,52	17,26%	7,70%		
	- zidarski radovi	38.361,66	288,43	31,02%	13,83%		
	- građ. radovi za instalacije	0,00	0,00	0,00%	0,00%		
	UKUPNO	123.661,96	929,79	100,00%	44,58%		
KONSTRUKCIJA II FAZA	- izolaterski radovi	21.665,17	162,90	34,99%	7,81%		
	- krovopokrivački radovi	3.740,09	28,12	6,04%	1,35%		
	- limarski radovi	5.027,37	37,80	8,12%	1,81%		
	- stolarski radovi	27.706,42	208,32	44,74%	9,99%		
	- bravarski radovi	3.781,79	28,43	6,11%	1,36%		
	- staklarski radovi	0,00	0,00	0,00%	0,00%		
	- podne podloge	0,00	0,00	0,00%	0,00%		
	UKUPNO	61.920,84	465,57	100,00%	22,32%		
ZAVRŠNI RADOVI	- teracerski radovi	0,00	0,00	0,00%	0,00%		
	- keramičarski radovi	5.861,20	44,07	26,89%	2,11%		
	- podovi	11.406,92	85,77	52,33%	4,11%		
	- ličil. i soboslikarski radovi	2.223,49	16,72	10,20%	0,80%		
	- tapetarski radovi	0,00	0,00	0,00%	0,00%		
	- oblaganja	2.306,23	17,34	10,58%	0,83%		
	- završnomontažerski radovi	0,00	0,00	0,00%	0,00%		
	- ugradnja opreme	0,00	0,00	0,00%	0,00%		
UKUPNO	21.797,84	163,89	100,00%	7,86%			
ELEKTROINSTALACIJE	- razdjelnici	2.147,83	16,15	11,30%	0,77%		
	- rasvjeta	307,67	2,31	1,62%	0,11%		
	- instalacijski materijal i pribor	7.756,67	58,32	40,80%	2,80%		
	- telefon, portafon, antenski sustav	6.476,18	48,69	34,07%	2,33%		
	- zaštita od munje	2.322,86	17,47	12,22%	0,84%		
	UKUPNO	19.011,21	142,94	100,00%	6,85%		
VODOVOD I KANALIZACIJA	- instalacije vode	7.442,16	55,96	54,51%	2,68%		
	- instalacije kanalizacije	3.362,82	25,28	24,63%	1,21%		
	- sanitarni uređaji i armature	2.846,86	21,40	20,85%	1,03%		
	UKUPNO	13.651,84	102,65	100,00%	4,92%		
STROJARSKE INSTALACIJE	- dizalice topline	30.688,74	230,74	100,00%	11,06%		
	- kotao na pelete	0,00	0,00	0,00%	0,00%		
	- plinski bojler (zemni plin)	0,00	0,00	0,00%	0,00%		
	- plinski bojler (UNP)	0,00	0,00	0,00%	0,00%		
	- hlađenje i ventilacija	0,00	0,00	0,00%	0,00%		
	UKUPNO	30.688,74	230,74	100,00%	11,06%		
OSTALO	- dizala	0,00	0,00	0,00%	0,00%		
	- skloništa osnovne zaštite	0,00	0,00	0,00%	0,00%		
	- ostalo	0,00	0,00	0,00%	0,00%		
	UKUPNO	0,00	0,00	0,00%	0,00%		
UKUPNO KUĆA		277.365,25	2.085,45	100,00%	100,00%		
	- vodosprema	0,00					
	- septička jama	11.785,73					
	- uređenje parcele	19.877,94					
	- garaža	49.464,56					
SVEUKUPNO		358.493,48					

REKAPITULACIJA CIJENE GRAĐENJA A.1 SPLIT

POVRŠINA KUĆE	bruto građevinska	173,60 (m ²)
	netto korisna	133,00 (m ²)
ZAPREMINA VODOSPREME		25,00 (m ³)
ZAPREMINA SEPTIČKE JAME		25,00 (m ³)
POVRŠINA PARCELE		457,00 (m ²)
POVRŠINA GARAŽE	netto korisna	27,00 (m ²)

ETAŽE	UKUPNO EUR	EUR/j.m. NETTO	UČEŠĆE
-------	---------------	-------------------	--------

PODRUM	0,00	0,00	0,00%
PRIZEMLJE	138.682,63	1.042,73	50,00%
KAT	108.172,45	813,33	39,00%
POTKROVLJE(STAMBENO)	0,00	0,00	0,00%
KROVIŠTE	30.510,18	229,40	11,00%
UKUPNO KUĆA	277.365,26	2.085,45	100,00%
	- vodosprema	0,00	
	- septička jama	11.785,73	
	- uređenje parcele	19.877,94	
	- garaža	49.464,54	
SVEUKUPNO	358.493,47		

REKAPITULACIJA CIJENE GRAĐENJA TIP V - A.1 ZAGREB

POVRŠINA KUĆE: bruto građevinska (m²) 173,60
 netto korisna (m²) 133,00

VRSTA RADA	UKUPNO EUR	EUR/m ² NETTO	UČEŠĆE	
			u grupi	ukupno
ZEMLJANI RADOVI				
- predradnje	801,98	6,03	12,05%	0,29%
- iskopi	2.178,87	16,38	32,75%	0,80%
- nasipavanje i razastiranje	3.672,60	27,61	55,20%	1,34%
- transporti	0,00	0,00	0,00%	0,00%
UKUPNO	6.653,45	50,03	100,00%	2,43%
KONSTRUKCIJA I FAZA				
- betonski radovi	4.759,61	35,79	3,92%	1,74%
- armiranobetonski radovi	16.024,34	120,48	13,19%	5,85%
- mont. konstr. i elementi	1.173,53	8,82	0,97%	0,43%
- armirajući radovi	41.323,11	310,70	34,01%	15,10%
- tesarski radovi	20.864,44	156,88	17,17%	7,62%
- zidarski radovi	37.368,02	280,96	30,75%	13,65%
- građ. radovi za instalacije	0,00	0,00	0,00%	0,00%
UKUPNO	121.513,05	913,63	100,00%	44,39%
KONSTRUKCIJA II FAZA				
- izolaterski radovi	21.657,10	162,84	34,93%	7,91%
- krovopokrivački radovi	3.710,40	27,90	5,98%	1,36%
- limarski radovi	5.056,39	38,02	8,16%	1,85%
- stolarski radovi	27.831,91	209,26	44,89%	10,17%
- bravarski radovi	3.745,69	28,16	6,04%	1,37%
- staklarski radovi	0,00	0,00	0,00%	0,00%
- podne podloge	0,00	0,00	0,00%	0,00%
UKUPNO	62.001,49	466,18	100,00%	22,65%
ZAVRŠNI RADOVI				
- teracerski radovi	0,00	0,00	0,00%	0,00%
- keramičarski radovi	5.773,52	43,41	26,95%	2,11%
- podovi	11.174,33	84,02	52,15%	4,08%
- ličil. i soboslikarski radovi	2.212,57	16,64	10,33%	0,81%
- tapetarski radovi	0,00	0,00	0,00%	0,00%
- oblaganja	2.265,83	17,04	10,58%	0,83%
- završnomontažerski radovi	0,00	0,00	0,00%	0,00%
- ugradnja opreme	0,00	0,00	0,00%	0,00%
UKUPNO	21.426,25	161,10	100,00%	7,83%
ELEKTROINSTALACIJE				
- razdjelnici	2.106,03	15,83	11,30%	0,77%
- rasvjeta	301,68	2,27	1,62%	0,11%
- instalacijski materijal i pribor	7.605,71	57,19	40,80%	2,78%
- telefon, portafon, antenski sustav	6.350,15	47,75	34,07%	2,32%
- zaštita od munje	2.277,65	17,13	12,22%	0,83%
UKUPNO	18.641,22	140,16	100,00%	6,81%
VODOVOD I KANALIZACIJA				
- instalacije vode	7.297,32	54,87	54,51%	2,67%
- instalacije kanalizacije	3.297,38	24,79	24,63%	1,20%
- sanitarni uređaji i armature	2.791,46	20,99	20,85%	1,02%
UKUPNO	13.386,16	100,65	100,00%	4,89%
STROJARSKE INSTALACIJE				
- dizalice topline	30.091,51	226,25	100,00%	10,99%
- kotao na pelete	0,00	0,00	0,00%	0,00%
- plinski bojler (zemni plin)	0,00	0,00	0,00%	0,00%
- plinski bojler (UNP)	0,00	0,00	0,00%	0,00%
- hlađenje i ventilacija	0,00	0,00	0,00%	0,00%
UKUPNO	30.091,51	226,25	100,00%	10,99%
OSTALO				
- dizala	0,00	0,00	0,00%	0,00%
- skloništa osnovne zaštite	0,00	0,00	0,00%	0,00%
- ostalo	0,00	0,00	0,00%	0,00%
UKUPNO	0,00	0,00	0,00%	0,00%
UKUPNO KUĆA	273.713,13	2.057,99	100,00%	100,00%
	- vodosprema	0,00		
	- septička jama	11.556,36		
	- uređenje parcele	19.491,10		
	- garaža	50.617,86		
SVEUKUPNO	355.378,45			

REKAPITULACIJA CIJENE GRAĐENJA A.1 ZAGREB

POVRŠINA KUĆE	bruto građevinska	173,60 (m ²)
	netto korisna	133,00 (m ²)
ZAPREMINA VODOSPREME		25,00 (m ³)
ZAPREMINA SEPTIČKE JAME		25,00 (m ³)
POVRŠINA PARCELE		457,00 (m ²)
POVRŠINA GARAŽE	netto korisna	27,00 (m ²)

ETAŽE	UKUPNO EUR	EUR/j.m. NETTO	UČEŠĆE
-------	---------------	-------------------	--------

PODRUM	0,00	0,00	0,00%
PRIZEMLJE	136.856,58	1.029,00	50,00%
KAT	106.748,13	802,62	39,00%
POTKROVLJE(STAMBENO)	0,00	0,00	0,00%
KROVIŠTE	30.108,45	226,38	11,00%
UKUPNO KUĆA	273.713,15	2.057,99	100,00%
	- vodosprema	0,00	
	- septička jama	11.556,36	
	- uređenje parcele	19.491,10	
	- garaža	50.617,87	
SVEUKUPNO	355.378,48		

TIPSKA GRAĐEVINA V – A.1.a

SAMOSTOJEĆA OBITELJSKA KUĆA – TIP A.1.a

NAMJENA

Samostojeća građevina - obiteljska kuća namijenjena stanovanju, za 4 osobe (2 odrasle osobe i 2 djece) koja sadrži jednu stambenu jedinicu.

VELIČINA I POVRŠINA GRAĐEVINE

Stambena građevina je troetažna, a čine ju podrum, prizemlje, kat i korovište.

Maksimalne tlocrtno dimenzije stambene građevine su 14,56 x 6,72 m, a tlocrtna površina iznosi 97,84 m².

Visina građevine mjerena od kote konačno zaravnatog terena uz pročelje do vrha nadozida - atike građevine iznosi 655 cm. Visina građevine mjereno od ukopanog ulaza u podrum do vrha nadozida – atike iznosi 915 cm.

BRUTO RAZVIJENA POVRŠINA GRAĐEVINE (BRP):

- Podrum:	19,45 m ²
- Prizemlje:	84,60 m ²
- Kat:	89,00 m ²
<hr/>	
- ukupno	193,05 m ²

NETO GRAĐEVINSKA POVRŠINA:

- Podrum:	14,90 m ²
- Prizemlje:	68,60 m ²
- Kat:	64,40 m ²
<hr/>	
- ukupno	147,90 m ²

OBLIKOVANJE GRAĐEVINE

Stambena građevina je slobodnostojeća, troetažna, pravilnog tlocrta, oblikovana iz jednog volumena. Namijenjena je stanovanju i visine je Po+P+KAT+KROVŠTE.

Građevina ima kosi limeni krov na AB stropnoj ploči sa nadozidom.

Prizemlje građevine čini dnevni dio: ulaz, dnevni boravak, kuhinja, blagovaonica, kupaonica i izba, kat građevine sačinjavaju dvije spavaće sobe, kupaonica, te galerija - radni prostor. Prizemlje je organizirano na način da su servisni prostori: kupaonica, kuhinja i izba locirani uz ulazni prostor, u sjevernom dijelu građevine, dok su blagovaonica i dnevni boravak otvoreni, međusobno povezani, sa slobodno postavljenim montažnim stubama u središnjem dijelu prostora.

Povezanost prizemlja i kata ostvarena je laganim montažnim jednokrakim stepenicama i galerijom na katu. Galerija je u funkciji radnog prostora, preko kojeg se pristupa ostalim prostorijama: kupaonici i spavaćim sobama.

Podrumskom prostoru se pristupa preko vanjskih nenatkrivenih stepenica. Podrumski prostori se sastoje od: podruma, spremišta 1 i spremišta 2.

Građevina je smještena na parceli ograđenom panelnom ogradom djelomično ozelenjenom puzavicama, sa kolnim i pješačkim ulazom. Veličina parcele je 600 m² (30x20m), ima asfaltirani kolni

pristup, pješačke površine popločane betonskim opločnicima te zelene površine sa nasadima trave i ukrasnog bilja.

Na parceli je smještena i samostojeća pomoćna građevina – garaža sa dva garažna mjesta BRP 43,00 m².

GRIJANJE I KOMUNALNE INSTALACIJE GRAĐEVINE

Grijanje prostora kao i priprema tople vode vrši se pomoću sustava sa kotlom na pelete. Hlađenje se vrši pomoću multi split klima sustava.

Građevina ima priključak na sustav javne vodoopskrbe i na sustav javne odvodnje.

KONSTRUKCIJA I MATERIJALI

Konstrukcija građevina je klasična: AB temeljne trake 60/80 cm i temeljni zidovi debljine 25 cm, AB podrumski zidovi 25 cm, blok opeka 25 cm kao materijal stambenog dijela (nosivih zidova prizemlja i kata). Međukatna konstrukcija stambenog dijela građevine je armiranobetonska ploča debljine 25 cm. Krovna konstrukcija je od AB ploče 20 cm. Krov je kosi, završna obloga od trapeznog lima T55 nagiba 7°, na drvenoj potkonstrukciji (drvene gredice 5/8 cm na razmaku cca 75 cm, drvene rož.12/14 cm na razmaku 82 cm).

Ulazni predprostor je obložen kamenim pločama u strukturalnom ljepilu.

Vanjska obloga pročelja predviđa se kao žbukana, tipa kao Demit fasada, sa završnom fasadnom silikatnom žbukom.

Ograda uz vanjske stepenice i ograda francuskog prozora biti će metalna. Stepenice su montažne čelične sa drvenim gazištima. Podne obloge su parket u sobama i na galeriji te keramičke pločice u kupaonicama, kuhinji, izbi.

U podrumu se predviđa ugradnja metalnih vrata, a u prizemlju i na katu se predviđa ugradnja drvene vanjske i unutarnje stolarije. Vanjski otvori imaju zaštitu od sunca: vanjske rolete (prozori prizemlja istočno i zapadno pročelje) te klizne drvene žaluzine (staklene stijene). Pregradni zidovi su od opeke debljine 12 cm, završno žbukani i premazani disperznim premazom.

Svi predviđeni materijali su trajni i kvalitetni, a bojom i teksturom usklađeni s okolnim građevinama i krajolikom.

GRAĐEVINA TIP A.1.a
KARAKTERISTIČNI DIJELOVI TEH. DOKUMENTACIJE

PRESJEK A-A

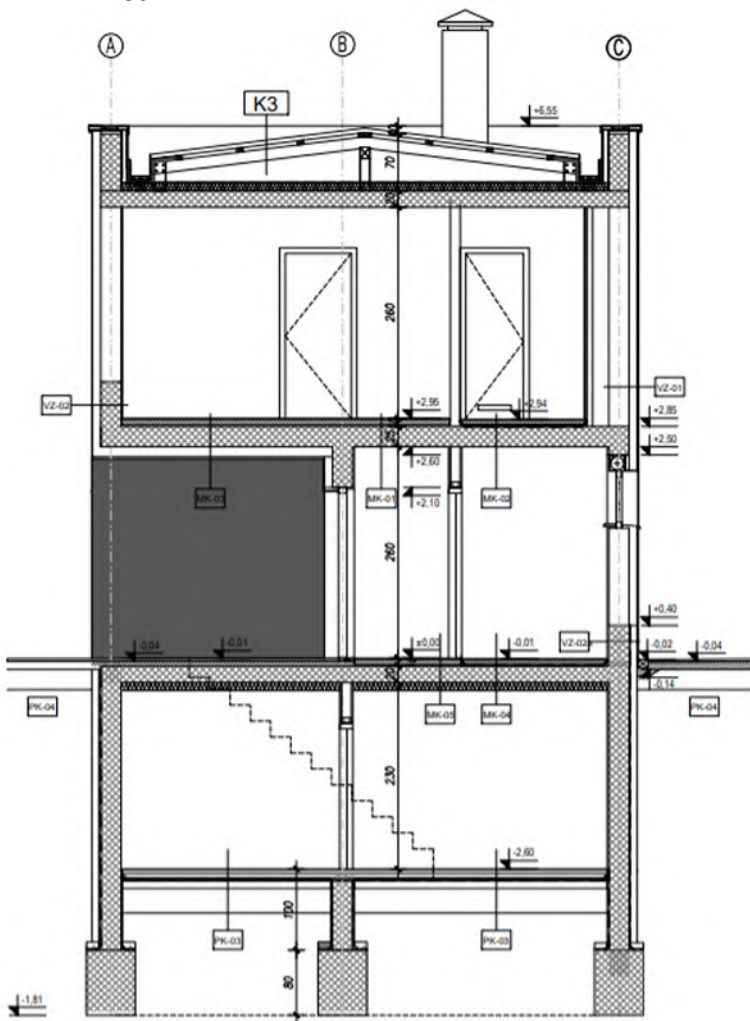

SITUACIJA A+C

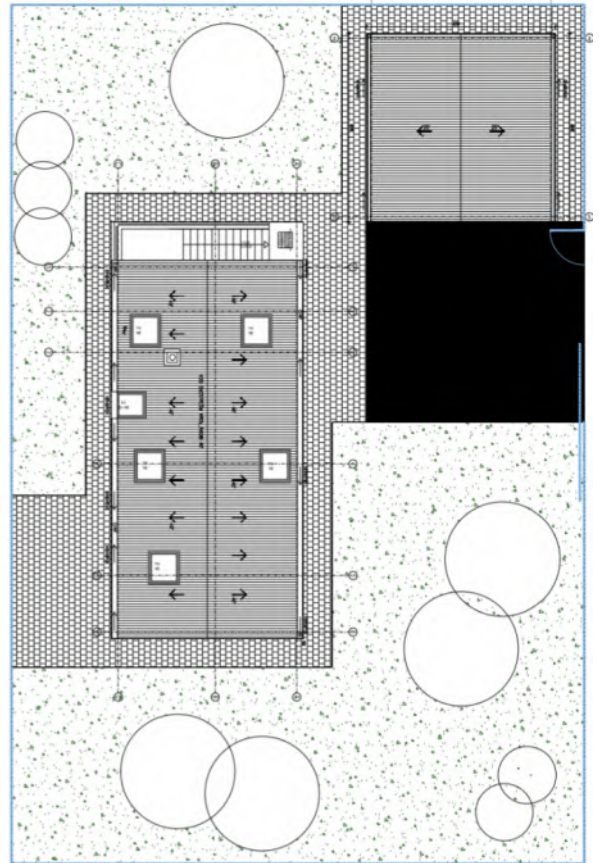

TLOCRT PODRUMA

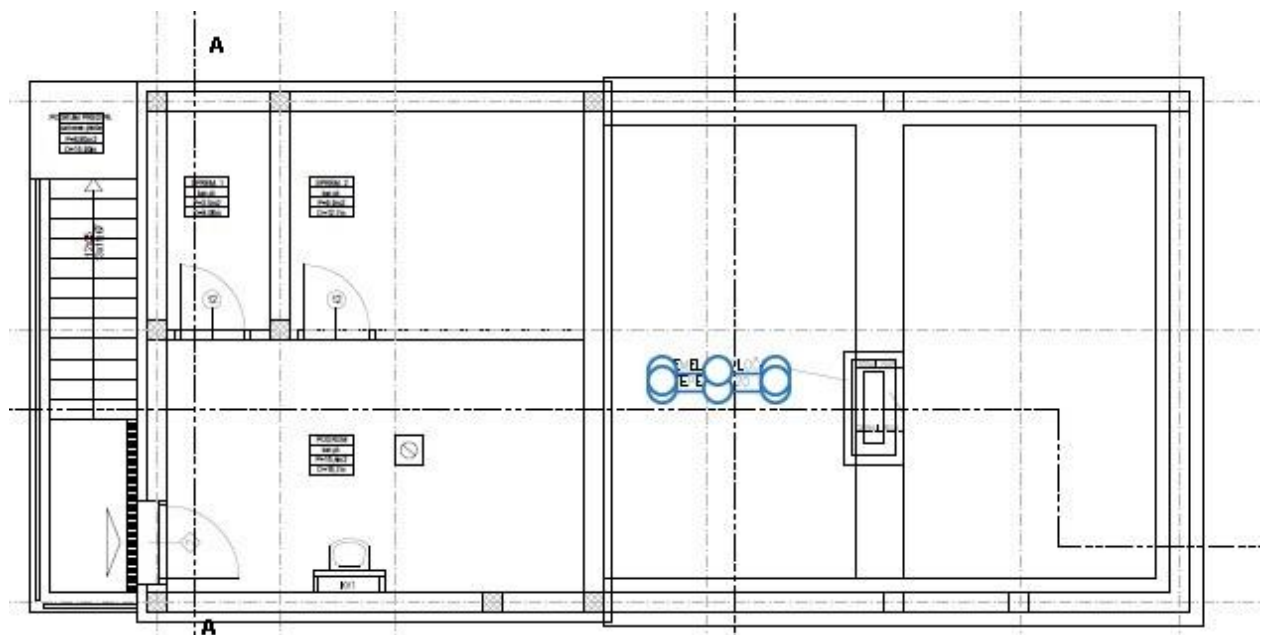

TLOCRT PRIZEMLJA

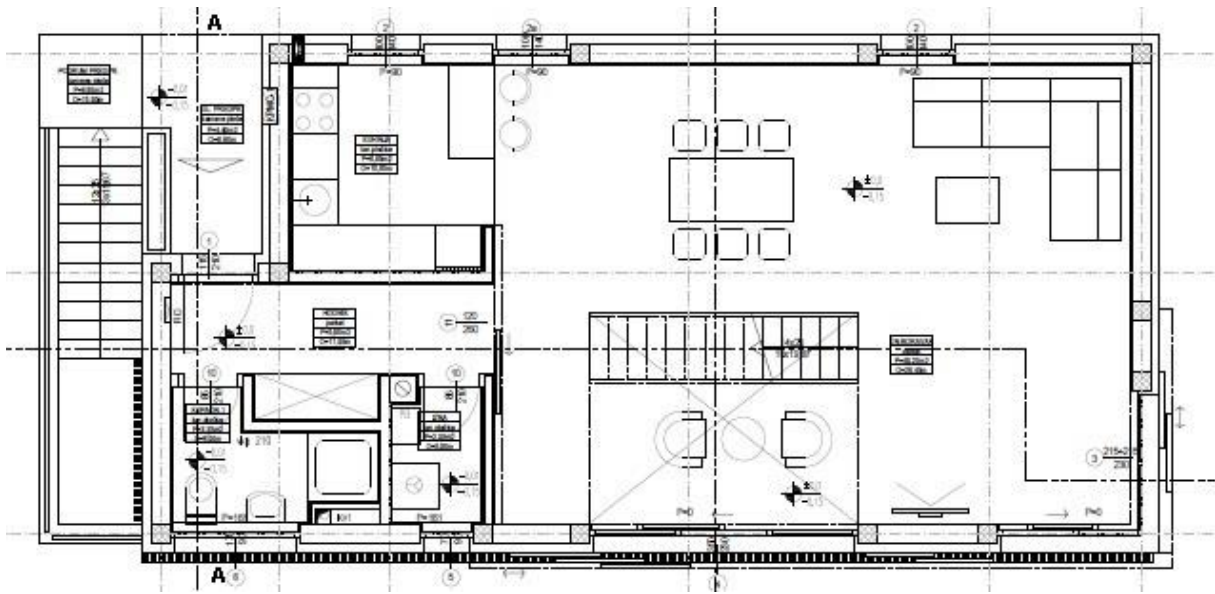

TLOCRT KATA

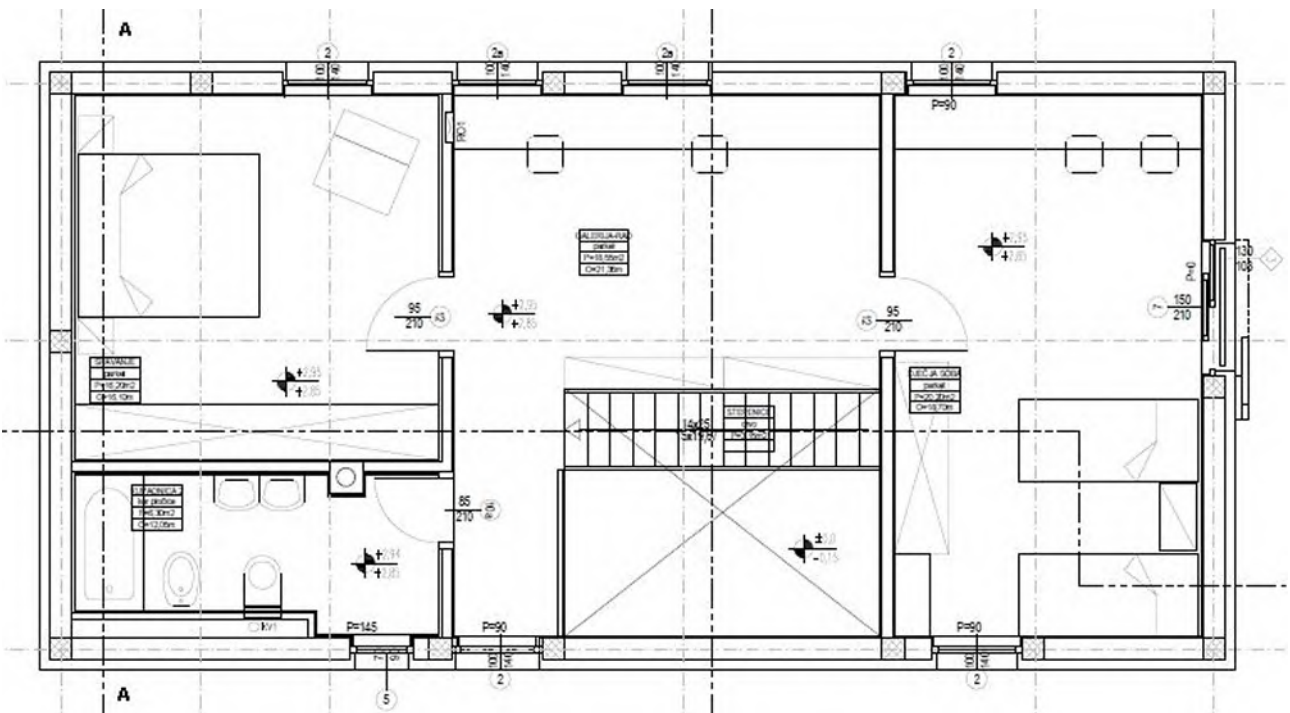

REKAPITULACIJA CIJENE GRAĐENJA TIP V - A.1.a OSIJEK

POVRŠINA KUĆE: bruto građevinska (m²) 193,05
 netto korisna (m²) 147,90

VRSTA RADA	UKUPNO EUR	EUR/m ² NETTO	UČEŠĆE		
			u grupi	ukupno	
ZEMLJANI RADOVI	- predradnje	830,27	5,61	10,20%	0,26%
	- iskopi	3.570,08	24,14	43,85%	1,11%
	- nasipavanje i razastiranje	3.742,13	25,30	45,96%	1,16%
	- transporti	0,00	0,00	0,00%	0,00%
	UKUPNO	8.142,48	55,05	100,00%	2,53%
KONSTRUKCIJA I FAZA	- betonski radovi	4.970,16	33,60	3,27%	1,54%
	- armiranobetonski radovi	23.164,69	156,62	15,23%	7,19%
	- mont. konstr. i elementi	1.500,09	10,14	0,99%	0,47%
	- armirački radovi	52.894,23	357,64	34,77%	16,41%
	- tesarski radovi	25.605,29	173,13	16,83%	7,94%
	- zidarski radovi	43.978,23	297,35	28,91%	13,64%
	- građ. radovi za instalacije	0,00	0,00	0,00%	0,00%
UKUPNO	152.112,69	1.028,48	100,00%	47,19%	
KONSTRUKCIJA II FAZA	- izolaterski radovi	27.949,03	188,97	37,63%	8,67%
	- krovopokrivački radovi	3.765,18	25,46	5,07%	1,17%
	- limarski radovi	5.137,83	34,74	6,92%	1,59%
	- stolarski radovi	29.325,48	198,28	39,48%	9,10%
	- bravarski radovi	8.101,85	54,78	10,91%	2,51%
	- staklarski radovi	0,00	0,00	0,00%	0,00%
	- podne podloge	0,00	0,00	0,00%	0,00%
UKUPNO	74.279,37	502,23	100,00%	23,04%	
ZAVRŠNI RADOVI	- teracerski radovi	0,00	0,00	0,00%	0,00%
	- keramičarski radovi	7.975,02	53,92	32,47%	2,47%
	- podovi	11.571,99	78,24	47,12%	3,59%
	- ličil. i soboslikarski radovi	2.680,39	18,12	10,91%	0,83%
	- tapetarski radovi	0,00	0,00	0,00%	0,00%
	- oblaganja	2.332,54	15,77	9,50%	0,72%
	- završnomontažerski radovi	0,00	0,00	0,00%	0,00%
	- ugradnja opreme	0,00	0,00	0,00%	0,00%
UKUPNO	24.559,94	166,06	100,00%	7,62%	
ELEKTROINSTALACIJE	- razdjelnici	2.178,91	14,73	11,92%	0,68%
	- rasvjeta	312,12	2,11	1,71%	0,10%
	- instalacijski materijal i pribor	7.868,92	53,20	43,06%	2,44%
	- telefon, portafon, antenski sustav	5.556,28	37,57	30,41%	1,72%
	- zaštita od munje	2.356,47	15,93	12,90%	0,73%
UKUPNO	18.272,70	123,55	100,00%	5,67%	
VODOVOD I KANALIZACIJA	- instalacije vode	7.549,86	51,05	54,51%	2,34%
	- instalacije kanalizacije	3.411,49	23,07	24,63%	1,06%
	- sanitarni uređaji i armature	2.888,06	19,53	20,85%	0,90%
UKUPNO	13.849,41	93,64	100,00%	4,30%	
STROJARSKE INSTALACIJE	- dizalice topline	31.132,88	210,50	100,00%	9,66%
	- kotao na pelete	0,00	0,00	0,00%	0,00%
	- plinski bojler (zemni plin)	0,00	0,00	0,00%	0,00%
	- plinski bojler (UNP)	0,00	0,00	0,00%	0,00%
	- hlađenje i ventilacija	0,00	0,00	0,00%	0,00%
UKUPNO	31.132,88	210,50	100,00%	9,66%	
OSTALO	- dizala	0,00	0,00	0,00%	0,00%
	- skloništa osnovne zaštite	0,00	0,00	0,00%	0,00%
	- ostalo	0,00	0,00	0,00%	0,00%
UKUPNO	0,00	0,00	0,00%	0,00%	
UKUPNO KUĆA		322.349,47	2.179,51	100,00%	100,00%
	- vodosprema	0,00			
	- septička jama	11.956,29			
	- uređenje parcele	20.165,61			
	- garaža	48.651,72			
SVEUKUPNO		403.123,09			

REKAPITULACIJA CIJENE GRAĐENJA A.1.a OSIJEK

POVRŠINA KUĆE	bruto građevinska	193,05 (m ²)
	netto korisna	147,90 (m ²)
ZAPREMINA VODOSPREME		25,00 (m ³)
ZAPREMINA SEPTIČKE JAME		25,00 (m ³)
POVRŠINA PARCELE		457,00 (m ²)
POVRŠINA GARAŽE	netto korisna	27,00 (m ²)

ETAŽE	UKUPNO EUR	EUR/j.m. NETTO	UČEŠĆE
-------	---------------	-------------------	--------

PODRUM	64.469,90	435,90	20,00%
PRIZEMLJE	161.174,74	1.089,75	50,00%
KAT	77.363,88	523,08	24,00%
POTKROVLJE(STAMBENO)	0,00	0,00	0,00%
KROVIŠTE	19.340,97	130,77	6,00%
UKUPNO KUĆA	322.349,48	2.179,51	100,00%
	- vodosprema	0,00	
	- septička jama	11.956,29	
	- uređenje parcele	20.165,61	
	- garaža	48.651,71	
SVEUKUPNO	403.123,09		

REKAPITULACIJA CIJENE GRAĐENJA A.1.a RIJEKA

POVRŠINA KUĆE	bruto građevinska	193,05 (m ²)
	netto korisna	147,90 (m ²)
ZAPREMINA VODOSPREME		25,00 (m ³)
ZAPREMINA SEPTIČKE JAME		25,00 (m ³)
POVRŠINA PARCELE		457,00 (m ²)
POVRŠINA GARAŽE	netto korisna	27,00 (m ²)

ETAŽE	UKUPNO EUR	EUR/j.m. NETTO	UČEŠĆE
-------	---------------	-------------------	--------

PODRUM	61.401,41	415,15	20,00%
PRIZEMLJE	153.503,53	1.037,89	50,00%
KAT	73.681,69	498,19	24,00%
POTKROVLJE(STAMBENO)	0,00	0,00	0,00%
KROVIŠTE	18.420,42	124,55	6,00%
UKUPNO KUĆA	307.007,06	2.075,77	100,00%
	- vodosprema	0,00	
	- septička jama	11.574,67	
	- uređenje parcele	19.521,97	
	- garaža	47.824,76	
SVEUKUPNO	385.928,46		

REKAPITULACIJA CIJENE GRAĐENJA TIP V - A.1.a SPLIT

POVRŠINA KUĆE: bruto građevinska (m²) 193,05
netto korisna (m²) 147,90

VRSTA RADA	UKUPNO EUR	EUR/m ² NETTO	UČEŠĆE	
			u grupi	ukupno
ZEMLJANI RADOVI	825,70 3.542,52 3.631,50 0,00 7.999,72	5,58 23,95 24,55 0,00 54,09	10,32% 44,28% 45,40% 0,00% 100,00%	0,26% 1,12% 1,14% 0,00% 2,52%
KONSTRUKCIJA I FAZA	4.602,25 21.664,62 1.488,98 50.128,60 26.097,45 43.253,43 0,00 147.235,33	31,12 146,48 10,07 338,94 176,45 292,45 0,00 995,51	3,13% 14,71% 1,01% 34,05% 17,72% 29,38% 0,00% 100,00%	1,45% 6,83% 0,47% 15,80% 8,23% 13,63% 0,00% 46,41%
KONSTRUKCIJA II FAZA	27.723,04 3.769,24 5.066,48 28.953,69 8.180,68 0,00 0,00 73.693,13	187,44 25,49 34,26 195,77 55,31 0,00 0,00 498,26	37,62% 5,11% 6,88% 39,29% 11,10% 0,00% 0,00% 100,00%	8,74% 1,19% 1,60% 9,13% 2,58% 0,00% 0,00% 23,23%
ZAVRŠNI RADOVI	0,00 8.020,79 11.446,60 2.679,42 0,00 2.324,21 0,00 0,00 24.471,02	0,00 54,23 77,39 18,12 0,00 15,71 0,00 0,00 165,46	0,00% 32,78% 46,78% 10,95% 0,00% 9,50% 0,00% 0,00% 100,00%	0,00% 2,53% 3,61% 0,84% 0,00% 0,73% 0,00% 0,00% 7,71%
ELEKTROINSTALACIJE	2.164,57 310,07 7.817,11 6.526,65 2.340,96 19.159,36	14,64 2,10 52,85 44,13 15,83 129,54	11,30% 1,62% 40,80% 34,07% 12,22% 100,00%	0,68% 0,10% 2,46% 2,06% 0,74% 6,04%
VODOVOD I KANALIZACIJA	7.500,15 3.389,02 2.869,05 13.758,22	50,71 22,91 19,40 93,02	54,51% 24,63% 20,85% 100,00%	2,36% 1,07% 0,90% 4,34%
STROJARSKE INSTALACIJE	30.927,88 0,00 0,00 0,00 0,00 30.927,88	209,11 0,00 0,00 0,00 0,00 209,11	100,00% 0,00% 0,00% 0,00% 0,00% 100,00%	9,75% 0,00% 0,00% 0,00% 0,00% 9,75%
OSTALO	0,00 0,00 0,00 0,00	0,00 0,00 0,00 0,00	0,00% 0,00% 0,00% 0,00%	0,00% 0,00% 0,00% 0,00%
UKUPNO KUĆA	317.244,66	2.144,99	100,00%	100,00%
	0,00 11.877,55 20.032,83 49.464,56			
SVEUKUPNO	398.619,60			

REKAPITULACIJA CIJENE GRAĐENJA A.1.a SPLIT

POVRŠINA KUĆE	bruto građevinska	193,05 (m ²)
	netto korisna	147,90 (m ²)
ZAPREMINA VODOSPREME		25,00 (m ³)
ZAPREMINA SEPTIČKE JAME		25,00 (m ³)
POVRŠINA PARCELE		457,00 (m ²)
POVRŠINA GARAŽE	netto korisna	27,00 (m ²)

ETAŽE	UKUPNO EUR	EUR/j.m. NETTO	UČEŠĆE
-------	---------------	-------------------	--------

PODRUM	63.448,92	429,00	20,00%
PRIZEMLJE	158.622,31	1.072,50	50,00%
KAT	76.138,71	514,80	24,00%
POTKROVLJE(STAMBENO)	0,00	0,00	0,00%
KROVIŠTE	19.034,68	128,70	6,00%
UKUPNO KUĆA	317.244,62	2.144,99	100,00%
	- vodosprema	0,00	
	- septička jama	11.877,55	
	- uređenje parcele	20.032,83	
	- garaža	49.464,54	
SVEUKUPNO	398.619,54		

REKAPITULACIJA CIJENE GRAĐENJA TIP V - A.1.a ZAGREB

POVRŠINA KUĆE: bruto građevinska (m²) 193,05
 netto korisna (m²) 147,90

VRSTA RADA	UKUPNO EUR	EUR/m ² NETTO	UČEŠĆE	
			u grupi	ukupno
ZEMLJANI RADOWI				
- predradnje	824,15	5,57	10,16%	0,26%
- iskopi	3.532,74	23,89	43,54%	1,11%
- nasipavanje i razastiranje	3.756,16	25,40	46,30%	1,18%
- transporti	0,00	0,00	0,00%	0,00%
UKUPNO	8.113,05	54,85	100,00%	2,54%
KONSTRUKCIJA I FAZA				
- betonski radovi	4.858,35	32,85	3,30%	1,52%
- armiranobetonski radovi	22.825,46	154,33	15,49%	7,16%
- mont. konstr. i elementi	1.486,97	10,05	1,01%	0,47%
- armirački radovi	49.383,56	333,90	33,51%	15,48%
- tesarski radovi	25.868,39	174,90	17,55%	8,11%
- zidarski radovi	42.945,73	290,37	29,14%	13,46%
- građ. radovi za instalacije	0,00	0,00	0,00%	0,00%
UKUPNO	147.368,46	996,41	100,00%	46,20%
KONSTRUKCIJA II FAZA				
- izolaterski radovi	28.184,71	190,57	37,43%	8,84%
- krovopokrivački radovi	3.800,09	25,69	5,05%	1,19%
- limarski radovi	5.165,62	34,93	6,86%	1,62%
- stolarski radovi	29.793,53	201,44	39,57%	9,34%
- bravarski radovi	8.358,78	56,52	11,10%	2,62%
- staklarski radovi	0,00	0,00	0,00%	0,00%
- podne podloge	0,00	0,00	0,00%	0,00%
UKUPNO	75.302,73	509,15	100,00%	23,61%
ZAVRŠNI RADOWI				
- teracerski radovi	0,00	0,00	0,00%	0,00%
- keramičarski radovi	8.112,86	54,85	33,12%	2,54%
- podovi	11.347,96	76,73	46,33%	3,56%
- ličil. i soboslikarski radovi	2.711,08	18,33	11,07%	0,85%
- tapetarski radovi	0,00	0,00	0,00%	0,00%
- oblaganja	2.324,39	15,72	9,49%	0,73%
- završnomontažerski radovi	0,00	0,00	0,00%	0,00%
- ugradnja opreme	0,00	0,00	0,00%	0,00%
UKUPNO	24.496,29	165,63	100,00%	7,68%
ELEKTROINSTALACIJE				
- razdjelnici	2.159,61	14,60	11,30%	0,68%
- rasvjeta	309,36	2,09	1,62%	0,10%
- instalacijski materijal i pribor	7.799,21	52,73	40,80%	2,45%
- telefon, portafon, antenski sustav	6.511,71	44,03	34,07%	2,04%
- zaštita od munje	2.335,60	15,79	12,22%	0,73%
UKUPNO	19.115,49	129,25	100,00%	5,99%
VODOVOD I KANALIZACIJA				
- instalacije vode	7.482,98	50,59	54,51%	2,35%
- instalacije kanalizacije	3.381,26	22,86	24,63%	1,06%
- sanitarni uređaji i armature	2.862,49	19,35	20,85%	0,90%
UKUPNO	13.726,73	92,81	100,00%	4,30%
STROJARSKE INSTALACIJE				
- dizalice topline	30.857,08	208,63	100,00%	9,67%
- kotao na pelete	0,00	0,00	0,00%	0,00%
- plinski bojler (zemni plin)	0,00	0,00	0,00%	0,00%
- plinski bojler (UNP)	0,00	0,00	0,00%	0,00%
- hlađenje i ventilacija	0,00	0,00	0,00%	0,00%
UKUPNO	30.857,08	208,63	100,00%	9,67%
OSTALO				
- dizala	0,00	0,00	0,00%	0,00%
- skloništa osnovne zaštite	0,00	0,00	0,00%	0,00%
- ostalo	0,00	0,00	0,00%	0,00%
UKUPNO	0,00	0,00	0,00%	0,00%
UKUPNO KUĆA	318.979,83	2.156,73	100,00%	100,00%
- vodosprema	0,00			
- septička jama	11.850,37			
- uređenje parcele	19.986,97			
- garaža	50.617,86			
SVEUKUPNO	401.435,03			

REKAPITULACIJA CIJENE GRAĐENJA A.1.a ZAGREB

POVRŠINA KUĆE	bruto građevinska	193,05 (m ²)
	netto korisna	147,90 (m ²)
ZAPREMINA VODOSPREME		25,00 (m ³)
ZAPREMINA SEPTIČKE JAME		25,00 (m ³)
POVRŠINA PARCELE		457,00 (m ²)
POVRŠINA GARAŽE	netto korisna	27,00 (m ²)

ETAŽE	UKUPNO EUR	EUR/j.m. NETTO	UČEŠĆE
-------	---------------	-------------------	--------

PODRUM	63.795,97	431,35	20,00%
PRIZEMLJE	159.489,92	1.078,36	50,00%
KAT	76.555,16	517,61	24,00%
POTKROVLJE(STAMBENO)	0,00	0,00	0,00%
KROVIŠTE	19.138,79	129,40	6,00%
UKUPNO KUĆA	318.979,83	2.156,73	100,00%
	- vodosprema	0,00	
	- septička jama	11.850,37	
	- uređenje parcele	19.986,97	
	- garaža	50.617,87	
SVEUKUPNO	401.435,04		

TIPSKA GRAĐEVINA V – A.2

SAMOSTOJEĆA OBITELJSKA KUĆA – TIP A.2

NAMJENA

Samostojeća građevina - obiteljska kuća namijenjena stanovanju, za 4 osobe (2 odrasle osobe i 2 djece) koja sadrži jednu stambenu jedinicu.

VELIČINA I POVRŠINA GRAĐEVINE

Stambena građevina je dvoetažna, a čine ju prizemlje i potkrovlje (stambeni prostori). Maksimalne tlocrtnne dimenzije stambene građevine su 13,22 x 6,72 m, a tlocrtna površina iznosi 89 m².

Visina građevine mjerena od kote konačno zaravnatog terena uz pročelje do vijenca građevine iznosi 405 cm, dok visina mjerena na zabatnoj strani, od konačno zaravnatog terena uz pročelje do sljemena građevine iznosi 700 cm.

BRUTO RAZVIJENA POVRŠINA GRAĐEVINE (BRP):

- Prizemlje:	84,60 m ²
- Stambeno potkrovlje:	58,00 m ²
<hr/>	<hr/>
- ukupno	142,60 m ²

NETO GRAĐEVINSKA POVRŠINA:

- Prizemlje:	68,60 m ²
- Stambeno potkrovlje:	59,05 m ²
<hr/>	<hr/>
- ukupno	127,65 m ²

OBLIKOVANJE GRAĐEVINE

Stambena građevina je slobodnostojeća, dvoetažna, pravilnog tlocrta, oblikovana iz jednog volumena. Namijenjena je stanovanju i visine je P+Pot.

Potkrovlje građevine je s kosim dvostrešnim krovom nagiba 40°. Prizemlje građevine čini dnevni dio: ulaz, dnevni boravak, kuhinja, blagovaonica, kupaonica i izba, dok potkrovlje građevine sačinjavaju dvije spavaće sobe, kupaonica, te galerija - radni prostor. Prizemlje je organizirano na način da su servisni prostori: kupaonica, kuhinja i izba locirani uz ulazni prostor, u sjevernom dijelu građevine, dok su blagovaonica i dnevni boravak otvoreni, međusobno povezani, sa slobodno postavljenim montažnim stubama u središnjem dijelu prostora.

Povezanost prizemlja i potkrovlja ostvarena je laganim montažnim jednokrakim stepenicama i galerijom u potkrovlju. Galerija je u funkciji radnog prostora, preko kojeg se pristupa ostalim prostorijama: kupaonici i spavaćim sobama..

Građevina je smještena na parceli ograđenom panelnom ogradom djelomično ozelenjenom puzavicama, sa kolnim i pješačkim ulazom. Veličina parcele je 600 m² (30x20m), ima asfaltirani kolni pristup, pješačke površine popločane betonskim opločnicima te zelene površine sa nasadima trave i ukrasnog bilja.

Na parceli je smještena i samostojeća pomoćna građevina – garaža sa dva garažna mjesta BRP 43,00 m².

GRIJANJE GRAĐEVINE I KOMUNALE INSTALACIJE

Grijanje prostora kao i priprema tople vode vrši se pomoću sustava sa kondenzacijskim plinskim cirkulo uređajem (bojlerom) priključenim na javnu opskrbu plinom.

Građevina ima priključak na sustav javne vodoopskrbe i na sustav javne odvodnje.

KONSTRUKCIJA I MATERIJALI

Konstrukcija građevina je klasična: AB temeljne trake 60/80 cm i temeljni zidovi debljine 25 cm, blok opeka 25 cm kao materijal stambenog dijela (nosivih zidova prizemlja i potkrovlja). Međukatna konstrukcija stambenog dijela građevine je armiranobetonska ploča debljine 25 cm. Krovnu konstrukciju stambenog dijela građevine čini drveno koso krovište izrađeno od četinara 2. klase, dimenzije rogova 12/18 cm.

Ulazni predprostor je obložen kamenim pločama u strukturalnom ljepilu.

Vanjska obloga pročelja predviđa se kao žbukana, tipa kao Demit fasada, sa završnom fasadnom silikatnom žbukom dok su kosi krovovi pokriveni pločama oblika šindre završno obrađenim kamenim posipom od zrnaca vulkanskog porijekla, tipa kao Gerard, s primjenjenom odgovarajućom toplinskom izolacijom.

Ograda francuskog prozora biti će metalna. Stepenice su montažne čelične sa drvenim gazištima. Podne obloge su parket u sobama i na galeriji te keramičke pločice u kupaonici, kuhinji, izbi.

Predviđa se ugradnja drvene vanjske i unutarnje stolarije. Vanjski otvori imaju zaštitu od sunca: vanjske rolete (prozori prizemlja istočno i zapadno pročelje te krovni prozori) te klizne drvene žaluzine (staklene stijene).

Pregradni zidovi su od opeke debljine 12 cm, završno žbukani i premazani disperznim premazom. Svi predviđeni materijali su trajni i kvalitetni, a bojom i teksturom usklađeni s okolnim građevinama i krajolikom.

GRAĐEVINA TIP A.2
KARAKTERISTIČNI DIJELOVI TEH. DOKUMENTACIJE

PRESJEK A-A

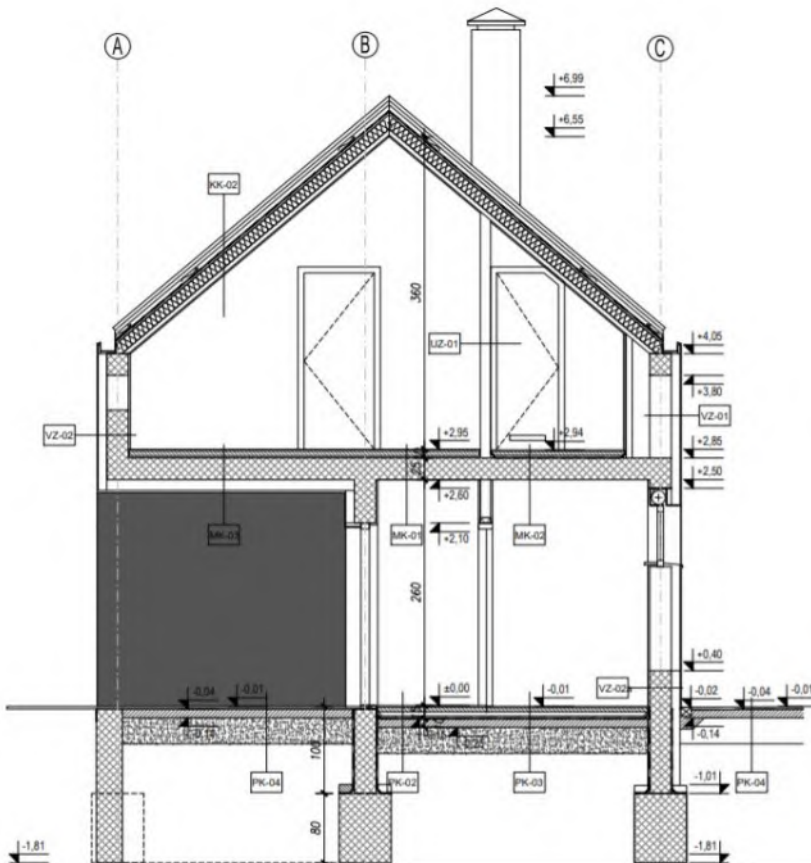

SITUACIJA A+C

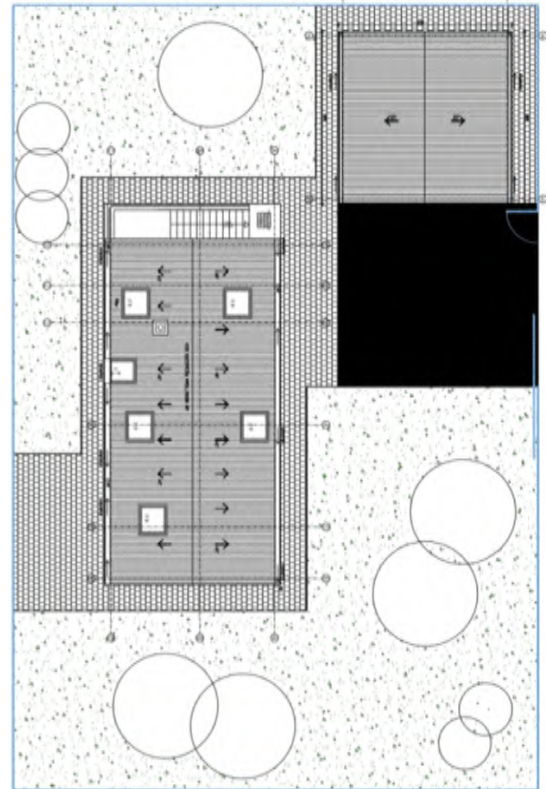

TLOCRT PRIZEMLJA

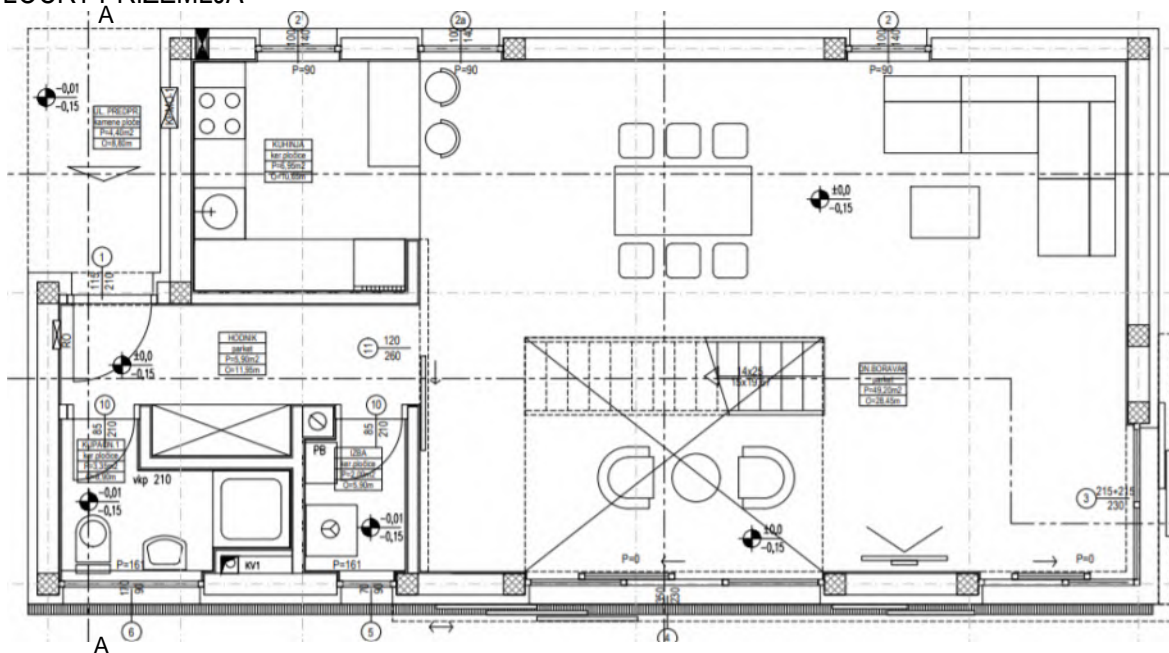

TLOCRT POTKROVLJA

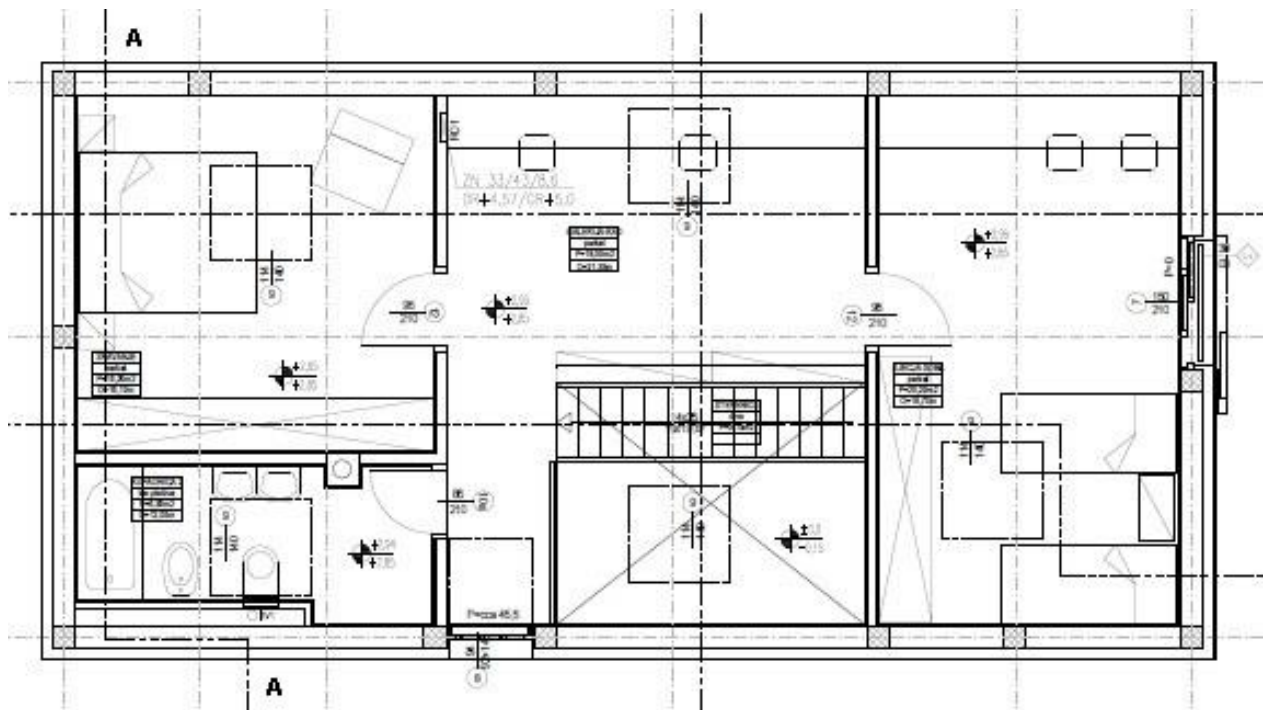

REKAPITULACIJA CIJENE GRAĐENJA TIP V - A.2 OSIJEK

POVRŠINA KUĆE: bruto građevinska (m²) 142,60
 netto korisna (m²) 127,65

VRSTA RADA		UKUPNO EUR	EUR/m ² NETTO	UČEŠĆE	
				u grupi	ukupno
ZEMljANI RADovi	- predradnje	834,43	6,54	12,19%	0,32%
	- iskopi	2.244,50	17,58	32,78%	0,85%
	- nasipavanje i razastiranje	3.768,31	29,52	55,03%	1,42%
	- transporti	0,00	0,00	0,00%	0,00%
	UKUPNO	6.847,24	53,64	100,00%	2,59%
KONSTRUKCIJA I FAZA	- betonski radovi	4.976,04	38,98	4,39%	1,88%
	- armiranobetonski radovi	10.962,83	85,88	9,67%	4,14%
	- mont. konstr. i elementi	1.212,81	9,50	1,07%	0,46%
	- armirajući radovi	42.905,75	336,12	37,85%	16,21%
	- tesarski radovi	23.724,77	185,86	20,93%	8,96%
	- zidarski radovi	29.573,20	231,67	26,09%	11,17%
	- građ. radovi za instalacije	0,00	0,00	0,00%	0,00%
	UKUPNO	113.355,40	888,02	100,00%	42,83%
KONSTRUKCIJA II FAZA	- izolaterski radovi	16.081,11	125,98	26,42%	6,08%
	- krovopokrivački radovi	2.841,04	22,26	4,67%	1,07%
	- limarski radovi	6.488,46	50,83	10,66%	2,45%
	- stolarski radovi	31.629,22	247,78	51,96%	11,95%
	- bravarski radovi	3.834,41	30,04	6,30%	1,45%
	- staklarski radovi	0,00	0,00	0,00%	0,00%
	- podne podloge	0,00	0,00	0,00%	0,00%
	UKUPNO	60.874,24	476,88	100,00%	23,00%
ZAVRŠNI RADovi	- teracerski radovi	0,00	0,00	0,00%	0,00%
	- keramičarski radovi	5.861,24	45,92	29,18%	2,21%
	- podovi	11.649,86	91,26	57,99%	4,40%
	- ličil. i soboslikarski radovi	1.588,58	12,44	7,91%	0,60%
	- tapetarski radovi	0,00	0,00	0,00%	0,00%
	- oblaganja	989,75	7,75	4,93%	0,37%
	- završnomontažerski radovi	0,00	0,00	0,00%	0,00%
	- ugradnja opreme	0,00	0,00	0,00%	0,00%
	UKUPNO	20.089,43	157,38	100,00%	7,59%
ELEKTROINSTALACIJE	- razdjelnici	2.187,00	17,13	11,92%	0,83%
	- rasvjeta	313,28	2,45	1,71%	0,12%
	- instalacijski materijal i pribor	7.898,10	61,87	43,06%	2,98%
	- telefon, portafon, antenski sustav	5.576,89	43,69	30,41%	2,11%
	- zaštita od munje	2.365,22	18,53	12,90%	0,89%
	UKUPNO	18.340,49	143,68	100,00%	6,93%
VODOVOD I KANALIZACIJA	- instalacije vode	7.577,86	59,36	54,51%	2,86%
	- instalacije kanalizacije	3.424,14	26,82	24,63%	1,29%
	- sanitarni uređaji i armature	2.898,77	22,71	20,85%	1,10%
	UKUPNO	13.900,77	108,90	100,00%	5,25%
STROJARSKE INSTALACIJE	- dizalice topline	31.248,34	244,80	100,00%	11,81%
	- kotao na pelete	0,00	0,00	0,00%	0,00%
	- plinski bojler (zemni plin)	0,00	0,00	0,00%	0,00%
	- plinski bojler (UNP)	0,00	0,00	0,00%	0,00%
	- hlađenje i ventilacija	0,00	0,00	0,00%	0,00%
	UKUPNO	31.248,34	244,80	100,00%	11,81%
OSTALO	- dizala	0,00	0,00	0,00%	0,00%
	- skloništa osnovne zaštite	0,00	0,00	0,00%	0,00%
	- ostalo	0,00	0,00	0,00%	0,00%
	UKUPNO	0,00	0,00	0,00%	0,00%
UKUPNO KUĆA		264.655,91	2.073,29	100,00%	100,00%
	- vodosprema	0,00			
	- septička jama	12.000,63			
	- uređenje parcele	20.240,41			
	- garaža	48.651,72			
SVEUKUPNO		345.548,67			

REKAPITULACIJA CIJENE GRAĐENJA A.2 OSIJEK

POVRŠINA KUĆE	bruto građevinska	142,60 (m ²)
	netto korisna	127,65 (m ²)
ZAPREMINA VODOSPREME		25,00 (m ³)
ZAPREMINA SEPTIČKE JAME		25,00 (m ³)
POVRŠINA PARCELE		457,00 (m ²)
POVRŠINA GARAŽE	netto korisna	27,00 (m ²)

ETAŽE	UKUPNO EUR	EUR/j.m. NETTO	UČEŠĆE
-------	---------------	-------------------	--------

PODRUM	0,00	0,00	0,00%
PRIZEMLJE	169.379,78	1.326,91	64,00%
KAT	0,00	0,00	0,00%
POTKROVLJE(STAMBENO)	66.163,98	518,32	25,00%
KROVIŠTE	29.112,15	228,06	11,00%
UKUPNO KUĆA	264.655,91	2.073,29	100,00%
	- vodosprema	0,00	
	- septička jama	12.000,63	
	- uređenje parcele	20.240,41	
	- garaža	48.651,71	
SVEUKUPNO	345.548,66		

REKAPITULACIJA CIJENE GRAĐENJA TIP V - A.2 RIJEKA

POVRŠINA KUĆE: bruto građevinska (m²) 142,60
 neto korisna (m²) 127,65

VRSTA RADA		UKUPNO EUR	EUR/m ² NETTO	UČEŠĆE	
				u grupi	ukupno
ZEMljANI RADOVI	- predradnje	802,45	6,29	11,93%	0,32%
	- iskopi	2.176,63	17,05	32,36%	0,86%
	- nasipavanje i razastiranje	3.746,38	29,35	55,70%	1,48%
	- transporti	0,00	0,00	0,00%	0,00%
	UKUPNO	6.725,46	52,69	100,00%	2,66%
KONSTRUKCIJA I FAZA	- betonski radovi	4.727,72	37,04	4,52%	1,87%
	- armiranobetonski radovi	10.409,65	81,55	9,96%	4,12%
	- mont. konstr. i elementi	1.178,10	9,23	1,13%	0,47%
	- armirački radovi	37.083,63	290,51	35,49%	14,67%
	- tesarski radovi	22.683,37	177,70	21,71%	8,97%
	- zidarski radovi	28.416,85	222,62	27,19%	11,24%
	- građ. radovi za instalacije	0,00	0,00	0,00%	0,00%
	UKUPNO	104.499,32	818,64	100,00%	41,34%
KONSTRUKCIJA II FAZA	- izolaterski radovi	15.702,89	123,02	26,38%	6,21%
	- krovopokrivački radovi	2.801,17	21,94	4,71%	1,11%
	- limarski radovi	6.245,27	48,92	10,49%	2,47%
	- stolarski radovi	31.041,01	243,17	52,14%	12,28%
	- bravarski radovi	3.742,80	29,32	6,29%	1,48%
	- staklarski radovi	0,00	0,00	0,00%	0,00%
	- podne podloge	0,00	0,00	0,00%	0,00%
	UKUPNO	59.533,14	466,38	100,00%	23,55%
ZAVRŠNI RADOVI	- teracerski radovi	0,00	0,00	0,00%	0,00%
	- keramičarski radovi	5.752,30	45,06	29,52%	2,28%
	- podovi	11.204,88	87,78	57,50%	4,43%
	- ličil. i soboslikarski radovi	1.555,31	12,18	7,98%	0,62%
	- tapetarski radovi	0,00	0,00	0,00%	0,00%
	- oblaganja	974,23	7,63	5,00%	0,39%
	- završnomontažerski radovi	0,00	0,00	0,00%	0,00%
	- ugradnja opreme	0,00	0,00	0,00%	0,00%
	UKUPNO	19.486,72	152,66	100,00%	7,71%
ELEKTROINSTALACIJE	- razdjelnici	2.120,87	16,61	11,30%	0,84%
	- rasvjeta	303,80	2,38	1,62%	0,12%
	- instalacijski materijal i pribor	7.659,30	60,00	40,80%	3,03%
	- telefon, portafon, antenski sustav	6.394,89	50,10	34,07%	2,53%
	- zaštita od munje	2.293,70	17,97	12,22%	0,91%
	UKUPNO	18.772,56	147,06	100,00%	7,43%
VODOVOD I KANALIZACIJA	- instalacije vode	7.348,73	57,57	54,51%	2,91%
	- instalacije kanalizacije	3.320,60	26,01	24,63%	1,31%
	- sanitarni uređaji i armature	2.811,13	22,02	20,85%	1,11%
	UKUPNO	13.480,46	105,60	100,00%	5,33%
STROJARSKE INSTALACIJE	- dizalice topline	30.303,50	237,40	100,00%	11,99%
	- kotao na pelete	0,00	0,00	0,00%	0,00%
	- plinski bojler (zemni plin)	0,00	0,00	0,00%	0,00%
	- plinski bojler (UNP)	0,00	0,00	0,00%	0,00%
	- hlađenje i ventilacija	0,00	0,00	0,00%	0,00%
UKUPNO	30.303,50	237,40	100,00%	11,99%	
OSTALO	- dizala	0,00	0,00	0,00%	0,00%
	- skloništa osnovne zaštite	0,00	0,00	0,00%	0,00%
	- ostalo	0,00	0,00	0,00%	0,00%
	UKUPNO	0,00	0,00	0,00%	0,00%
UKUPNO KUĆA		252.801,16	1.980,42	100,00%	100,00%
	- vodosprema	0,00			
	- septička jama	11.637,77			
	- uređenje parcele	19.628,40			
	- garaža	47.824,78			
SVEUKUPNO		331.892,11			

REKAPITULACIJA CIJENE GRAĐENJA A.2 RIJEKA

POVRŠINA KUĆE	bruto građevinska	142,60 (m ²)
	netto korisna	127,65 (m ²)
ZAPREMINA VODOSPREME		25,00 (m ³)
ZAPREMINA SEPTIČKE JAME		25,00 (m ³)
POVRŠINA PARCELE		457,00 (m ²)
POVRŠINA GARAŽE	netto korisna	27,00 (m ²)

ETAŽE	UKUPNO EUR	EUR/j.m. NETTO	UČEŠĆE
-------	---------------	-------------------	--------

PODRUM	0,00	0,00	0,00%
PRIZEMLJE	161.792,76	1.267,47	64,00%
KAT	0,00	0,00	0,00%
POTKROVLJE(STAMBENO)	63.200,30	495,11	25,00%
KROVIŠTE	27.808,13	217,85	11,00%
UKUPNO KUĆA	252.801,18	1.980,42	100,00%
	- vodosprema	0,00	
	- septička jama	11.637,77	
	- uređenje parcele	19.628,40	
	- garaža	47.824,76	
SVEUKUPNO	331.892,11		

REKAPITULACIJA CIJENE GRAĐENJA A.2 SPLIT

POVRŠINA KUĆE	bruto građevinska	142,60 (m ²)
	netto korisna	127,65 (m ²)
ZAPREMINA VODOSPREME		25,00 (m ³)
ZAPREMINA SEPTIČKE JAME		25,00 (m ³)
POVRŠINA PARCELE		457,00 (m ²)
POVRŠINA GARAŽE	netto korisna	27,00 (m ²)

ETAŽE	UKUPNO EUR	EUR/j.m. NETTO	UČEŠĆE
-------	---------------	-------------------	--------

PODRUM	0,00	0,00	0,00%
PRIZEMLJE	165.128,92	1.293,61	64,00%
KAT	0,00	0,00	0,00%
POTKROVLJE(STAMBENO)	64.503,48	505,32	25,00%
KROVIŠTE	28.381,53	222,34	11,00%
UKUPNO KUĆA	258.013,93	2.021,26	100,00%
	- vodosprema	0,00	
	- septička jama	11.772,17	
	- uređenje parcele	19.855,09	
	- garaža	49.464,54	
SVEUKUPNO	339.105,73		

REKAPITULACIJA CIJENE GRAĐENJA TIP V - A.2 ZAGREB

POVRŠINA KUĆE: bruto građevinska (m²) 142,60
 netto korisna (m²) 127,65

VRSTA RADA	UKUPNO EUR	EUR/m ² NETTO	UČEŠĆE	
			u grupi	ukupno
ZEMLJANI RADOVI				
- predradnje	812,00	6,36	12,08%	0,32%
- iskopi	2.198,54	17,22	32,71%	0,85%
- nasipavanje i razastiranje	3.711,16	29,07	55,21%	1,44%
- transporti	0,00	0,00	0,00%	0,00%
UKUPNO	6.721,70	52,66	100,00%	2,61%
KONSTRUKCIJA I FAZA				
- betonski radovi	4.792,25	37,54	4,43%	1,86%
- armiranobetonski radovi	10.568,38	82,79	9,76%	4,11%
- mont. konstr. i elementi	1.183,17	9,27	1,09%	0,46%
- armirani radovi	39.519,81	309,60	36,51%	15,37%
- tesarski radovi	23.775,93	186,26	21,97%	9,25%
- zidarski radovi	28.404,59	222,52	26,24%	11,05%
- građ. radovi za instalacije	0,00	0,00	0,00%	0,00%
UKUPNO	108.244,13	847,98	100,00%	42,09%
KONSTRUKCIJA II FAZA				
- izolaterski radovi	15.925,96	124,76	26,32%	6,19%
- krovopokrivački radovi	2.851,87	22,34	4,71%	1,11%
- limarski radovi	6.443,33	50,48	10,65%	2,51%
- stolarski radovi	31.483,61	246,64	52,03%	12,24%
- bravarski radovi	3.808,51	29,84	6,29%	1,48%
- staklarski radovi	0,00	0,00	0,00%	0,00%
- podne podloge	0,00	0,00	0,00%	0,00%
UKUPNO	60.513,28	474,06	100,00%	23,53%
ZAVRŠNI RADOVI				
- teracerski radovi	0,00	0,00	0,00%	0,00%
- keramičarski radovi	5.869,44	45,98	29,70%	2,28%
- podovi	11.356,96	88,97	57,47%	4,42%
- ličil. i soboslikarski radovi	1.563,68	12,25	7,91%	0,61%
- tapetarski radovi	0,00	0,00	0,00%	0,00%
- oblaganja	972,97	7,62	4,92%	0,38%
- završnomontažerski radovi	0,00	0,00	0,00%	0,00%
- ugradnja opreme	0,00	0,00	0,00%	0,00%
UKUPNO	19.763,05	154,82	100,00%	7,68%
ELEKTROINSTALACIJE				
- razdjelnici	2.133,05	16,71	11,92%	0,83%
- rasvjeta	305,55	2,39	1,71%	0,12%
- instalacijski materijal i pribor	7.703,28	60,35	43,06%	3,00%
- telefon, portafon, antenski sustav	5.439,32	42,61	30,41%	2,12%
- zaštita od munje	2.306,88	18,07	12,90%	0,90%
UKUPNO	17.888,08	140,13	100,00%	6,96%
VODOVOD I KANALIZACIJA				
- instalacije vode	7.390,93	57,90	54,51%	2,87%
- instalacije kanalizacije	3.339,67	26,16	24,63%	1,30%
- sanitarni uređaji i armature	2.827,27	22,15	20,85%	1,10%
UKUPNO	13.557,87	106,21	100,00%	5,27%
STROJARSKE INSTALACIJE				
- dizalice topline	30.477,53	238,76	100,00%	11,85%
- kotao na pelete	0,00	0,00	0,00%	0,00%
- plinski bojler (zemni plin)	0,00	0,00	0,00%	0,00%
- plinski bojler (UNP)	0,00	0,00	0,00%	0,00%
- hlađenje i ventilacija	0,00	0,00	0,00%	0,00%
UKUPNO	30.477,53	238,76	100,00%	11,85%
OSTALO				
- dizala	0,00	0,00	0,00%	0,00%
- skloništa osnovne zaštite	0,00	0,00	0,00%	0,00%
- ostalo	0,00	0,00	0,00%	0,00%
UKUPNO	0,00	0,00	0,00%	0,00%
UKUPNO KUĆA	257.165,64	2.014,62	100,00%	100,00%
- vodosprema	0,00			
- septička jama	11.704,60			
- uređenje parcele	19.741,12			
- garaža	50.617,86			
SVEUKUPNO	339.229,22			

REKAPITULACIJA CIJENE GRAĐENJA A.2 ZAGREB

POVRŠINA KUĆE	bruto građevinska	142,60 (m ²)
	netto korisna	127,65 (m ²)
ZAPREMINA VODOSPREME		25,00 (m ³)
ZAPREMINA SEPTIČKE JAME		25,00 (m ³)
POVRŠINA PARCELE		457,00 (m ²)
POVRŠINA GARAŽE	netto korisna	27,00 (m ²)

ETAŽE	UKUPNO EUR	EUR/j.m. NETTO	UČEŠĆE
-------	---------------	-------------------	--------

PODRUM	0,00	0,00	0,00%
PRIZEMLJE	164.586,01	1.289,35	64,00%
KAT	0,00	0,00	0,00%
POTKROVLJE(STAMBENO)	64.291,41	503,65	25,00%
KROVIŠTE	28.288,22	221,61	11,00%
UKUPNO KUĆA	257.165,64	2.014,62	100,00%
	- vodosprema	0,00	
	- septička jama	11.704,60	
	- uređenje parcele	19.741,12	
	- garaža	50.617,87	
SVEUKUPNO	339.229,23		

TIPSKA GRAĐEVINA V – A.2.a

SAMOSTOJEĆA OBITELJSKA KUĆA – TIP A.2.a

NAMJENA

Samostojeća građevina - obiteljska kuća namijenjena stanovanju, za 4 osobe (2 odrasle osobe i 2 djece) koja sadrži jednu stambenu jedinicu.

VELIČINA I POVRŠINA GRAĐEVINE

Stambena građevina je troetažna, a čine ju podrum, prizemlje i potkrovlje (stambeni prostori). Maksimalne tlocrtno dimenzije stambene građevine su 14,56 x 6,72 m, a tlocrtna površina iznosi 97,84 m².

Visina građevine mjerena od kote konačno zaravnatog terena uz pročelje do vijenca građevine iznosi 405 cm, dok visina mjerena na zabatnoj strani, od konačno zaravnatog terena uz pročelje do sljemena građevine iznosi 700 cm. Visina građevine mjereno od ukopanog ulaza u podrum do sljemena iznosi 961 cm.

BRUTO RAZVIJENA POVRŠINA GRAĐEVINE (BRP):

- Podrum:	19,45 m ²
- Prizemlje:	84,60 m ²
- Stambeno potkrovlje:	58,00 m ²
- ukupno	162,05 m ²

NETO GRAĐEVINSKA POVRŠINA:

- Podrum:	14,90 m ²
- Prizemlje:	68,60 m ²
- Stambeno potkrovlje:	59,05 m ²
- ukupno	142,55 m ²

OBLIKOVANJE GRAĐEVINE

Stambena građevina je slobodnostojeća, troetažna, pravilnog tlocrta, oblikovana iz jednog volumena. Namijenjena je stanovanju i visine je Po+P+Pot.

Potkrovlje građevine je s kosim dvostrešnim krovom nagiba 40°. Prizemlje građevine čini dnevni dio: ulaz, dnevni boravak, kuhinja, blagovaonica, kupaonica i izba, potkrovlje građevine sačinjavaju dvije spavaće sobe, kupaonica, te galerija - radni prostor. Prizemlje je organizirano na način da su servisni prostori: kupaonica, kuhinja i izba locirani uz ulazni prostor, u sjevernom dijelu građevine, dok su blagovaonica i dnevni boravak otvoreni, međusobno povezani, sa slobodno postavljenim montažnim stubama u središnjem dijelu prostora.

Povezanost prizemlja i potkrovlja ostvarena je laganim montažnim jednokrakim stepenicama i galerijom u potkrovlju. Galerija je u funkciji radnog prostora, preko kojeg se pristupa ostalim prostorijama: kupaonici i spavaćim sobama.

Podrumskom prostoru se pristupa preko vanjskih nenatkrivenih stepenica. Podrumski prostori se sastoje od: podruma, spremišta 1 i spremišta 2.

Građevina je smještena na parceli ograđenom panelnom ogradom djelomično ozelenjenom puzavicama, sa kolnim i pješačkim ulazom. Veličina parcele je 600 m² (30x20m), ima asfaltirani kolni pristup, pješačke površine popločane betonskim opločnicima te zelene površine sa nasadima trave i ukrasnog bilja.

Na parceli je smještena i samostojeća pomoćna građevina – garaža sa dva garažna mjesta BRP 43,00 m².

GRIJANJE I KOMUNALNE INSTALACIJE GRAĐEVINE

Grijanje prostora kao i priprema tople vode vrši se pomoću sustava sa kondenzacijskim plinskim cirklo uređajem (bojlerom) priključenim na mali nadzemni spremnik za ukapljeni naftni plin (UNP) volumena V=4850 l. Hlađenje se vrši pomoću multi split klima sustava.

Građevina ima priključak na sustav javne vodoopskrbe, te nije spojena na sustav javne odvodnje već je predviđena izgradnja septičke jame zapremine 25,00 m³.

KONSTRUKCIJA I MATERIJALI

Konstrukcija građevina je klasična: AB temeljne trake 60/80 cm i temeljni zidovi debljine 25 cm, AB podrumski zidovi 25 cm, blok opeka 25 cm kao materijal stambenog dijela (nosivih zidova prizemlja i potkrovlja). Međukatna konstrukcija stambenog dijela građevine je armiranobetonska ploča debljine 25 cm. Krovnu konstrukciju stambenog dijela građevine čini drveno koso krovište izrađeno od četinara 2. klase, dimenzije rogova 12/18 cm.

Ulazni predprostor je obložen kamenim pločama u strukturalnom ljepilu.

Vanjska obloga pročelja predviđa se kao žbukana, tipa kao Demit fasada, sa završnom fasadnom silikatnom žbukom dok su kosi krovovi pokriveni pločama oblika šindre završno obrađenim kamenim posipom od zrnaca vulkanskog porijekla, tipa kao Gerard, s primjenjenom odgovarajućom toplinskom izolacijom.

Ograda uz vanjske stepenice i ograda francuskog prozora biti će metalna. Stepenice su montažne čelične sa drvenim gazištima. Podne obloge su parket u sobama i na galeriji te keramičke pločice u kupaonicama, kuhinji i izbi.

U podrumu se predviđa ugradnja metalnih vrata, a u prizemlju i potkrovlju se predviđa ugradnja drvene vanjske i unutarnje stolarije. Vanjski otvori imaju zaštitu od sunca: vanjske rolete (prozori prizemlja istočno i zapadno pročelje te krovni prozori) te klizne drvene žaluzine (staklene stijene).

Pregradni zidovi su od opeke debljine 12 cm, završno žbukani i premazani disperznim premazom.

Svi predviđeni materijali su trajni i kvalitetni, a bojom i teksturom usklađeni s okolnim građevinama i krajolikom.

GRAĐEVINA TIP A.2.a
 KARAKTERISTIČNI DIJELOVI TEH. DOKUMENTACIJE

PRESJEK A-A

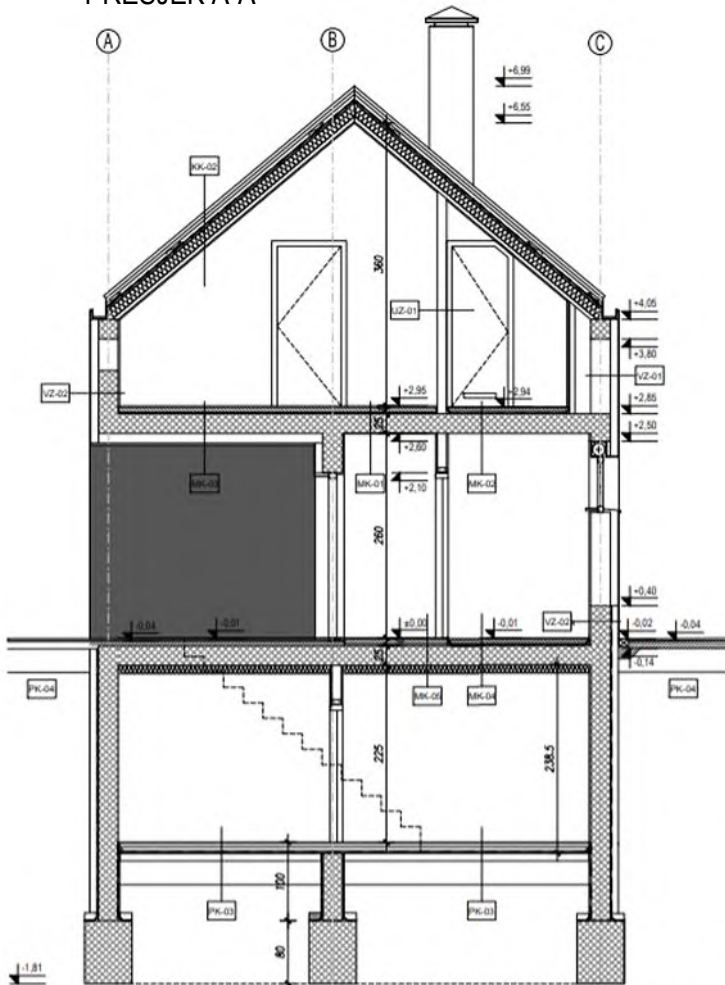

SITUACIJA A+C

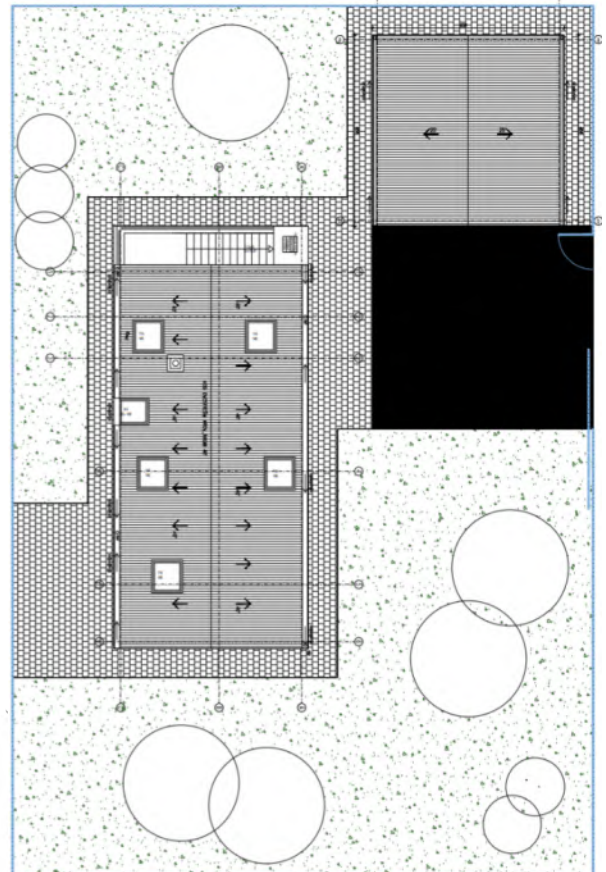

TLOCRT PODRUMA

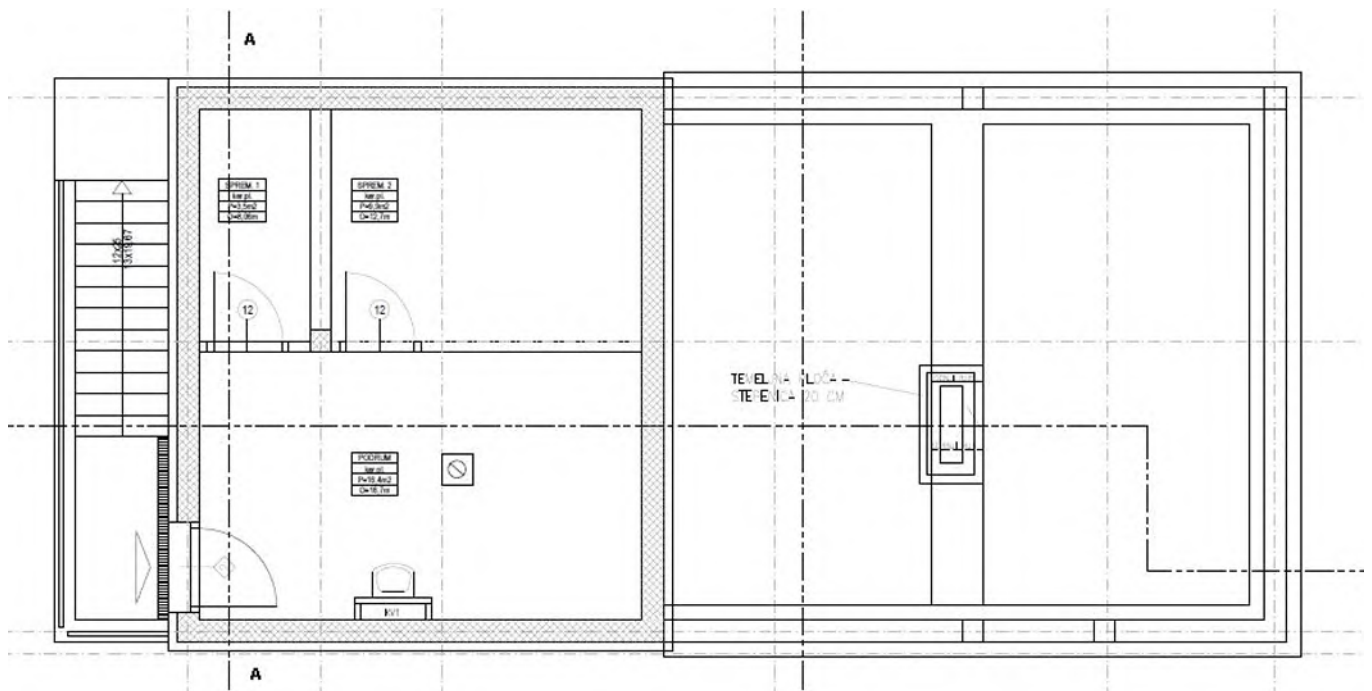

TLOCRT PRIZEMLJA

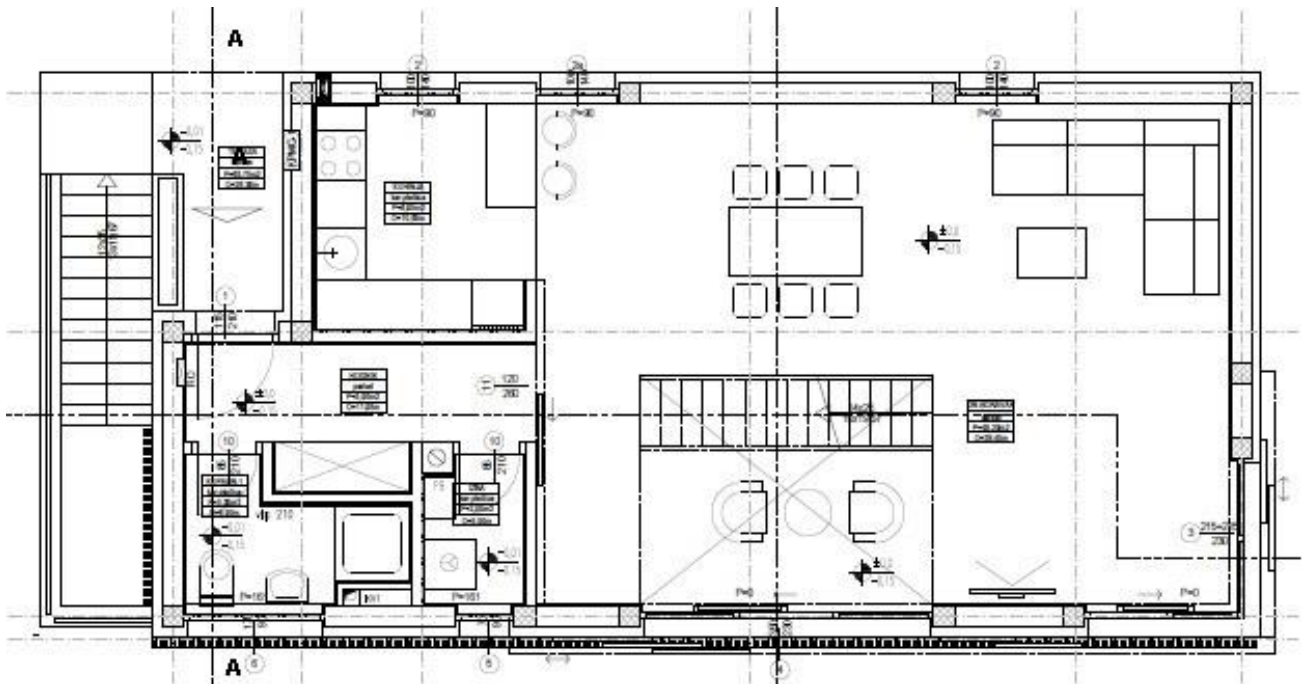

TLOCRT POTKROVLJA

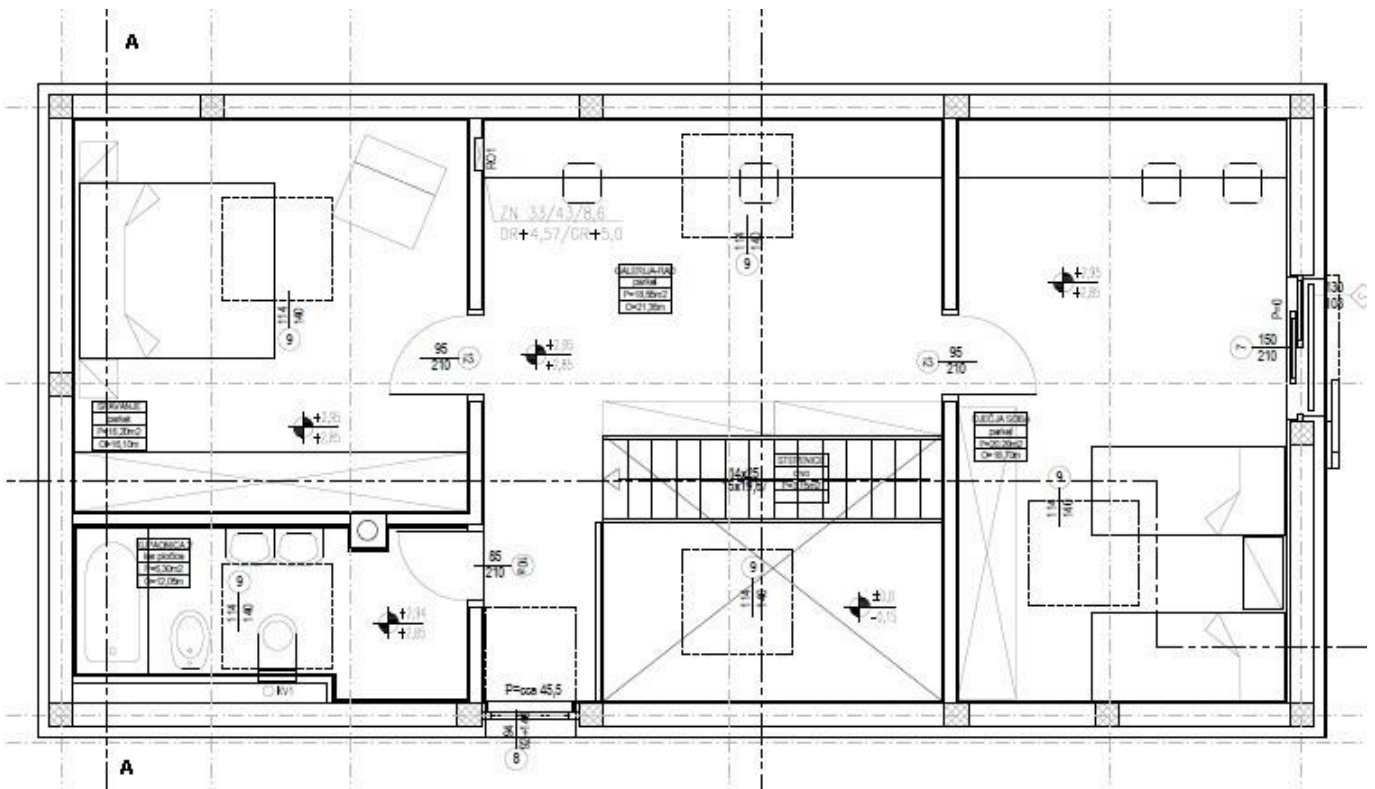

REKAPITULACIJA CIJENE GRAĐENJA A.2.a OSIJEK

POVRŠINA KUĆE	bruto građevinska	162,05 (m ²)
	netto korisna	142,55 (m ²)
ZAPREMINA VODOSPREME		25,00 (m ³)
ZAPREMINA SEPTIČKE JAME		25,00 (m ³)
POVRŠINA PARCELE		457,00 (m ²)
POVRŠINA GARAŽE	netto korisna	27,00 (m ²)

ETAŽE	UKUPNO EUR	EUR/j.m. NETTO	UČEŠĆE
-------	---------------	-------------------	--------

PODRUM	59.299,58	415,99	20,00%
PRIZEMLJE	148.248,94	1.039,98	50,00%
KAT	0,00	0,00	0,00%
POTKROVLJE(STAMBENO)	71.159,49	499,19	24,00%
KROVIŠTE	17.789,87	124,80	6,00%
UKUPNO KUĆA	296.497,88	2.079,96	100,00%
	- vodosprema	0,00	
	- septička jama	11.754,04	
	- uređenje parcele	19.824,50	
	- garaža	48.651,71	
SVEUKUPNO	376.728,13		

REKAPITULACIJA CIJENE GRAĐENJA TIP V - A.2.a RIJEKA

POVRŠINA KUĆE: bruto građevinska (m²) 162,05
 netto korisna (m²) 142,55

VRSTA RADA	UKUPNO EUR	EUR/m ² NETTO	UČEŠĆE		
			u grupi	ukupno	
ZEMLJANI RADOVI	- predradnje	817,89	5,74	11,37%	0,28%
	- iskopi	2.558,97	17,95	35,57%	0,87%
	- nasipavanje i razastiranje	3.816,66	26,77	53,06%	1,30%
	- transporti	0,00	0,00	0,00%	0,00%
	UKUPNO	7.193,52	50,46	100,00%	2,46%
KONSTRUKCIJA I FAZA	- betonski radovi	4.806,35	33,72	3,75%	1,64%
	- armiranobetonski radovi	16.866,77	118,32	13,18%	5,76%
	- mont. konstr. i elementi	1.482,77	10,40	1,16%	0,51%
	- armirački radovi	44.105,09	309,40	34,46%	15,06%
	- tesarski radovi	27.361,63	191,94	21,38%	9,34%
	- zidarski radovi	33.382,12	234,18	26,08%	11,40%
	- grad. radovi za instalacije	0,00	0,00	0,00%	0,00%
UKUPNO	128.004,73	897,96	100,00%	43,70%	
KONSTRUKCIJA II FAZA	- izolaterski radovi	21.773,42	152,74	30,31%	7,43%
	- krovopokrivački radovi	2.838,22	19,91	3,95%	0,97%
	- limarski radovi	6.376,77	44,73	8,88%	2,18%
	- stolarski radovi	32.719,01	229,53	45,55%	11,17%
	- bravarski radovi	8.130,05	57,03	11,32%	2,78%
	- staklarski radovi	0,00	0,00	0,00%	0,00%
	- podne podloge	0,00	0,00	0,00%	0,00%
UKUPNO	71.837,47	503,95	100,00%	24,52%	
ZAVRŠNI RADOVI	- teracerski radovi	0,00	0,00	0,00%	0,00%
	- keramičarski radovi	7.974,63	55,94	35,61%	2,72%
	- podovi	11.427,35	80,16	51,03%	3,90%
	- ličil. i soboslikarski radovi	2.004,40	14,06	8,95%	0,68%
	- tapetarski radovi	0,00	0,00	0,00%	0,00%
	- oblaganja	987,20	6,93	4,41%	0,34%
	- završnomontažerski radovi	0,00	0,00	0,00%	0,00%
	- ugradnja opreme	0,00	0,00	0,00%	0,00%
UKUPNO	22.393,58	157,09	100,00%	7,64%	
ELEKTROINSTALACIJE	- razdjelnici	2.152,92	15,10	11,30%	0,73%
	- rasvjeta	308,40	2,16	1,62%	0,11%
	- instalacijski materijal i pribor	7.775,03	54,54	40,80%	2,65%
	- telefon, portafon, antenski sustav	6.491,52	45,54	34,07%	2,22%
	- zaštita od munje	2.328,36	16,33	12,22%	0,79%
UKUPNO	19.056,23	133,68	100,00%	6,51%	
VODOVOD I KANALIZACIJA	- instalacije vode	7.459,78	52,33	54,51%	2,55%
	- instalacije kanalizacije	3.370,78	23,65	24,63%	1,15%
	- sanitarni uređaji i armature	2.853,61	20,02	20,85%	0,97%
	UKUPNO	13.684,17	96,00	100,00%	4,67%
STROJARSKE INSTALACIJE	- dizalice topline	30.761,42	215,79	100,00%	10,50%
	- kotao na pelete	0,00	0,00	0,00%	0,00%
	- plinski bojler (zemni plin)	0,00	0,00	0,00%	0,00%
	- plinski bojler (UNP)	0,00	0,00	0,00%	0,00%
	- hlađenje i ventilacija	0,00	0,00	0,00%	0,00%
UKUPNO	30.761,42	215,79	100,00%	10,50%	
OSTALO	- dizala	0,00	0,00	0,00%	0,00%
	- skloništa osnovne zaštite	0,00	0,00	0,00%	0,00%
	- ostalo	0,00	0,00	0,00%	0,00%
	UKUPNO	0,00	0,00	0,00%	0,00%
UKUPNO KUĆA	292.931,12	2.054,94	100,00%	100,00%	
	- vodosprema	0,00			
	- septička jama	11.813,63			
	- uređenje parcele	19.925,01			
	- garaža	47.824,78			
SVEUKUPNO	372.494,54				

REKAPITULACIJA CIJENE GRAĐENJA A.2.a RIJEKA

POVRŠINA KUĆE	bruto građevinska	162,05 (m ²)
	netto korisna	142,55 (m ²)
ZAPREMINA VODOSPREME		25,00 (m ³)
ZAPREMINA SEPTIČKE JAME		25,00 (m ³)
POVRŠINA PARCELE		457,00 (m ²)
POVRŠINA GARAŽE	netto korisna	27,00 (m ²)

ETAŽE	UKUPNO EUR	EUR/j.m. NETTO	UČEŠĆE
-------	---------------	-------------------	--------

PODRUM	58.586,23	410,99	20,00%
PRIZEMLJE	146.465,57	1.027,47	50,00%
KAT	0,00	0,00	0,00%
POTKROVLJE(STAMBENO)	70.303,47	493,18	24,00%
KROVIŠTE	17.575,87	123,30	6,00%
UKUPNO KUĆA	292.931,13	2.054,94	100,00%
	- vodosprema	0,00	
	- septička jama	11.813,63	
	- uređenje parcele	19.925,01	
	- garaža	47.824,76	
SVEUKUPNO	372.494,53		

REKAPITULACIJA CIJENE GRAĐENJA TIP V - A.2.a SPLIT

POVRŠINA KUĆE: bruto građevinska (m²) 162,05
 netto korisna (m²) 142,55

VRSTA RADA	UKUPNO EUR	EUR/m ² NETTO	UČEŠĆE		
			u grupi	ukupno	
ZEMLJANI RADOVI	- predradnje	819,95	5,75	11,73%	0,28%
	- iskopi	2.561,16	17,97	36,63%	0,87%
	- nasipavanje i razastiranje	3.610,56	25,33	51,64%	1,22%
	- transporti	0,00	0,00	0,00%	0,00%
	UKUPNO	6.991,67	49,05	100,00%	2,37%
KONSTRUKCIJA I FAZA	- betonski radovi	4.600,83	32,28	3,49%	1,56%
	- armiranobetonski radovi	16.103,78	112,97	12,22%	5,45%
	- mont. konstr. i elementi	1.482,46	10,40	1,12%	0,50%
	- armirajući radovi	47.496,31	333,19	36,04%	16,07%
	- tesarski radovi	28.668,02	201,11	21,75%	9,70%
	- zidarski radovi	33.429,43	234,51	25,37%	11,31%
	- građ. radovi za instalacije	0,00	0,00	0,00%	0,00%
	UKUPNO	131.780,83	924,45	100,00%	44,59%
KONSTRUKCIJA II FAZA	- izolaterski radovi	21.621,28	151,68	30,48%	7,32%
	- krovopokrivački radovi	2.813,14	19,73	3,97%	0,95%
	- limarski radovi	6.279,55	44,05	8,85%	2,12%
	- stolarski radovi	32.067,37	224,96	45,21%	10,85%
	- bravarski radovi	8.147,75	57,16	11,49%	2,76%
	- staklarski radovi	0,00	0,00	0,00%	0,00%
	- podne podloge	0,00	0,00	0,00%	0,00%
	UKUPNO	70.929,09	497,57	100,00%	24,00%
ZAVRŠNI RADOVI	- teracerski radovi	0,00	0,00	0,00%	0,00%
	- keramičarski radovi	7.993,36	56,07	35,73%	2,70%
	- podovi	11.399,19	79,97	50,96%	3,86%
	- ličil. i soboslikarski radovi	1.999,06	14,02	8,94%	0,68%
	- tapetarski radovi	0,00	0,00	0,00%	0,00%
	- oblaganja	978,80	6,87	4,38%	0,33%
	- završnomontažerski radovi	0,00	0,00	0,00%	0,00%
	- ugradnja opreme	0,00	0,00	0,00%	0,00%
UKUPNO	22.370,41	156,93	100,00%	7,57%	
ELEKTROINSTALACIJE	- razdjelnici	2.151,79	15,09	11,30%	0,73%
	- rasvjeta	308,23	2,16	1,62%	0,10%
	- instalacijski materijal i pribor	7.770,96	54,51	40,80%	2,63%
	- telefon, portafon, antenski sustav	6.488,12	45,51	34,07%	2,20%
	- zaštita od munje	2.327,14	16,33	12,22%	0,79%
UKUPNO	19.046,24	133,61	100,00%	6,44%	
VODOVOD I KANALIZACIJA	- instalacije vode	7.455,86	52,30	54,51%	2,52%
	- instalacije kanalizacije	3.369,01	23,63	24,63%	1,14%
	- sanitarni uređaji i armature	2.852,11	20,01	20,85%	0,97%
	UKUPNO	13.676,98	95,95	100,00%	4,63%
STROJARSKE INSTALACIJE	- dizalice topline	30.745,28	215,68	100,00%	10,40%
	- kotao na pelete	0,00	0,00	0,00%	0,00%
	- plinski bojler (zemni plin)	0,00	0,00	0,00%	0,00%
	- plinski bojler (UNP)	0,00	0,00	0,00%	0,00%
	- hlađenje i ventilacija	0,00	0,00	0,00%	0,00%
UKUPNO	30.745,28	215,68	100,00%	10,40%	
OSTALO	- dizala	0,00	0,00	0,00%	0,00%
	- skloništa osnovne zaštite	0,00	0,00	0,00%	0,00%
	- ostalo	0,00	0,00	0,00%	0,00%
	UKUPNO	0,00	0,00	0,00%	0,00%
UKUPNO KUĆA		295.540,50	2.073,24	100,00%	100,00%
	- vodosprema	0,00			
	- septička jama	11.807,43			
	- uređenje parcele	19.914,56			
	- garaža	49.464,56			
SVEUKUPNO		376.727,05			

REKAPITULACIJA CIJENE GRAĐENJA A.2.a SPLIT

POVRŠINA KUĆE	bruto građevinska	162,05 (m ²)
	netto korisna	142,55 (m ²)
ZAPREMINA VODOSPREME		25,00 (m ³)
ZAPREMINA SEPTIČKE JAME		25,00 (m ³)
POVRŠINA PARCELE		457,00 (m ²)
POVRŠINA GARAŽE	netto korisna	27,00 (m ²)

ETAŽE	UKUPNO EUR	EUR/j.m. NETTO	UČEŠĆE
-------	---------------	-------------------	--------

PODRUM	59.108,10	414,65	20,00%
PRIZEMLJE	147.770,25	1.036,62	50,00%
KAT	0,00	0,00	0,00%
POTKROVLJE(STAMBENO)	70.929,72	497,58	24,00%
KROVIŠTE	17.732,43	124,39	6,00%
UKUPNO KUĆA	295.540,50	2.073,24	100,00%
	- vodosprema	0,00	
	- septička jama	11.807,43	
	- uređenje parcele	19.914,56	
	- garaža	49.464,54	
SVEUKUPNO	376.727,03		

REKAPITULACIJA CIJENE GRAĐENJA TIP V - A.2.a ZAGREB

POVRŠINA KUĆE: bruto građevinska (m²) 162,05
 neto korisna (m²) 142,55

VRSTA RADA	UKUPNO EUR	EUR/m ² NETTO	UČEŠĆE		
			u grupi	ukupno	
ZEMLJANI RADOVI	- predradnje	812,14	5,70	11,48%	0,27%
	- iskopi	2.542,58	17,84	35,94%	0,86%
	- nasipavanje i razastiranje	3.719,92	26,10	52,58%	1,26%
	- transporti	0,00	0,00	0,00%	0,00%
	UKUPNO	7.074,64	49,63	100,00%	2,39%
KONSTRUKCIJA I FAZA	- betonski radovi	4.810,17	33,74	3,67%	1,63%
	- armiranobetonski radovi	16.937,57	118,82	12,94%	5,73%
	- mont. konstr. i elementi	1.470,69	10,32	1,12%	0,50%
	- armirački radovi	46.633,72	327,14	35,63%	15,78%
	- tesarski radovi	28.179,38	197,68	21,53%	9,54%
	- zidarski radovi	32.866,92	230,56	25,11%	11,12%
	- građ. radovi za instalacije	0,00	0,00	0,00%	0,00%
UKUPNO	130.898,45	918,26	100,00%	44,30%	
KONSTRUKCIJA II FAZA	- izolaterski radovi	21.842,05	153,22	30,25%	7,39%
	- krovopokrivački radovi	2.857,34	20,04	3,96%	0,97%
	- limarski radovi	6.468,25	45,38	8,96%	2,19%
	- stolarski radovi	32.800,96	230,10	45,43%	11,10%
	- bravarski radovi	8.236,13	57,78	11,41%	2,79%
	- staklarski radovi	0,00	0,00	0,00%	0,00%
	- podne podloge	0,00	0,00	0,00%	0,00%
UKUPNO	72.204,73	506,52	100,00%	24,44%	
ZAVRŠNI RADOVI	- teracerski radovi	0,00	0,00	0,00%	0,00%
	- keramičarski radovi	7.958,55	55,83	35,70%	2,69%
	- podovi	11.370,29	79,76	51,00%	3,85%
	- ličil. i soboslikarski radovi	1.996,48	14,01	8,96%	0,68%
	- tapetarski radovi	0,00	0,00	0,00%	0,00%
	- oblaganja	968,56	6,79	4,34%	0,33%
	- završnomontažerski radovi	0,00	0,00	0,00%	0,00%
	- ugradnja opreme	0,00	0,00	0,00%	0,00%
UKUPNO	22.293,88	156,39	100,00%	7,55%	
ELEKTROINSTALACIJE	- razdjelnici	2.135,55	14,98	11,30%	0,72%
	- rasvjeta	305,90	2,15	1,62%	0,10%
	- instalacijski materijal i pribor	7.712,32	54,10	40,80%	2,61%
	- telefon, portafon, antenski sustav	6.439,17	45,17	34,07%	2,18%
	- zaštita od munje	2.309,58	16,20	12,22%	0,78%
UKUPNO	18.902,52	132,60	100,00%	6,40%	
VODOVOD I KANALIZACIJA	- instalacije vode	7.399,62	51,91	54,51%	2,50%
	- instalacije kanalizacije	3.343,60	23,46	24,63%	1,13%
	- sanitarni uređaji i armature	2.830,59	19,86	20,85%	0,96%
	UKUPNO	13.573,81	95,22	100,00%	4,59%
STROJARSKE INSTALACIJE	- dizalice topline	30.513,31	214,05	100,00%	10,33%
	- kotao na pelete	0,00	0,00	0,00%	0,00%
	- plinski bojler (zemni plin)	0,00	0,00	0,00%	0,00%
	- plinski bojler (UNP)	0,00	0,00	0,00%	0,00%
	- hlađenje i ventilacija	0,00	0,00	0,00%	0,00%
UKUPNO	30.513,31	214,05	100,00%	10,33%	
OSTALO	- dizala	0,00	0,00	0,00%	0,00%
	- skloništa osnovne zaštite	0,00	0,00	0,00%	0,00%
	- ostalo	0,00	0,00	0,00%	0,00%
UKUPNO	0,00	0,00	0,00%	0,00%	
UKUPNO KUĆA	295.461,34	2.072,69	100,00%	100,00%	
	- vodosprema	0,00			
	- septička jama	11.718,34			
	- uređenje parcele	19.764,31			
	- garaža	50.617,86			
SVEUKUPNO	377.561,85				

REKAPITULACIJA CIJENE GRAĐENJA A.2.a ZAGREB

POVRŠINA KUĆE	bruto građevinska	162,05 (m ²)
	netto korisna	142,55 (m ²)
ZAPREMINA VODOSPREME		25,00 (m ³)
ZAPREMINA SEPTIČKE JAME		25,00 (m ³)
POVRŠINA PARCELE		457,00 (m ²)
POVRŠINA GARAŽE	netto korisna	27,00 (m ²)

ETAŽE		UKUPNO EUR	EUR/j.m. NETTO	UČEŠĆE
PODRUM		59.092,27	414,54	20,00%
PRIZEMLJE		147.730,67	1.036,34	50,00%
KAT		0,00	0,00	0,00%
POTKROVLJE(STAMBENO)		70.910,72	497,44	24,00%
KROVIŠTE		17.727,68	124,36	6,00%
UKUPNO KUĆA		295.461,34	2.072,69	100,00%
	- vodosprema	0,00		
	- septička jama	11.718,34		
	- uređenje parcele	19.764,31		
	- garaža	50.617,87		
SVEUKUPNO		377.561,86		

TIPSKA GRAĐEVINA V – A.2.b

SAMOSTOJEĆA OBITELJSKA KUĆA – TIP A.2.b

NAMJENA

Samostojeća građevina - obiteljska kuća namijenjena stanovanju, za 4 osobe (2 odrasle osobe i 2 djece) koja sadrži jednu stambenu jedinicu.

VELIČINA I POVRŠINA GRAĐEVINE

Stambena građevina je troetažna, a čine ju podrum, prizemlje i potkrovlje (stambeni prostori). Maksimalne tlocrtno dimenzije stambene građevine su 14,56 x 6,72 m, a tlocrtna površina iznosi 97,84 m².

Visina građevine mjerena od kote konačno zaravnatog terena uz pročelje do vijenca građevine iznosi 405 cm, dok visina mjerena na zabatnoj strani, od konačno zaravnatog terena uz pročelje do sljemena građevine iznosi 700 cm. Visina građevine mjereno od ukopanog ulaza u podrum do sljemena iznosi 961 cm.

BRUTO RAZVIJENA POVRŠINA GRAĐEVINE (BRP):

- Podrum:	44,42 m ²
- Prizemlje:	84,60 m ²
- Stambeno potkrovlje:	58,00 m ²
- ukupno	187,02 m ²

NETO GRAĐEVINSKA POVRŠINA:

- Podrum:	36,05 m ²
- Prizemlje:	68,60 m ²
- Stambeno potkrovlje:	59,05 m ²
- ukupno	163,70 m ²

OBLIKOVANJE GRAĐEVINE

Stambena građevina je slobodnostojeća, troetažna, pravilnog tlocrta, oblikovana iz jednog volumena. Namijenjena je stanovanju i visine je Po+P+Pot.

Potkrovlje građevine je s kosim dvostrešnim krovom nagiba 40°. Prizemlje građevine čini dnevni dio: ulaz, dnevni boravak, kuhinja, blagovaonica, kupaonica i izba, potkrovlje građevine sačinjavaju dvije spavaće sobe, kupaonica, te galerija - radni prostor. Prizemlje je organizirano na način da su servisni prostori: kupaonica, kuhinja i izba locirani uz ulazni prostor, u sjevernom dijelu građevine, dok su blagovaonica i dnevni boravak otvoreni, međusobno povezani, sa slobodno postavljenim montažnim stubama u središnjem dijelu prostora.

Povezanost prizemlja i potkrovlja ostvarena je laganim montažnim jednokrakim stepenicama i galerijom u potkrovlju. Galerija je u funkciji radnog prostora, preko kojeg se pristupa ostalim prostorijama: kupaonici i spavaćim sobama.

Podrumskom prostoru, koji se proteže u cijeloj širini prizemlja, pristupa se preko vanjskih nenatkrivenih stepenica. Podrumski prostori se sastoje od: podruma, spremišta 1, spremišta 2 i spremišta 3.

Građevina je smještena na parceli ograđenom panelnom ogradom djelomično ozelenjenom puzavicama, sa kolnim i pješačkim ulazom. Veličina parcele je 600 m² (30x20m), ima asfaltirani kolni pristup, pješačke površine popločane betonskim opločnicima te zelene površine sa nasadima trave i ukrasnog bilja.

Na parceli je smještena i samostojeća pomoćna građevina – garaža sa dva garažna mjesta BRP 43,00 m².

GRIJANJE I KOMUNALNE INSTALACIJE GRAĐEVINE

Grijanje prostora kao i priprema tople vode vrši se pomoću sustava sa kondenzacijskim plinskim cirklo uređajem (bojlerom) priključenim na mali nadzemni spremnik za ukapljeni naftni plin (UNP) volumena V=4850 l. Hlađenje se vrši pomoću multi split klima sustava.

Građevina ima priključak na sustav javne vodoopskrbe, te nije spojena na sustav javne odvodnje već je predviđena izgradnja septičke jame zapremine 25,00 m³.

KONSTRUKCIJA I MATERIJALI

Konstrukcija građevina je klasična: AB temeljne trake 60/80 cm i temeljni zidovi debljine 25 cm, AB podrumski zidovi 25 cm, blok opeka 25 cm kao materijal stambenog dijela (nosivih zidova prizemlja i potkrovlja). Međukatna konstrukcija stambenog dijela građevine je armiranobetonska ploča debljine 25 cm. Krovnu konstrukciju stambenog dijela građevine čini drveno koso krovište izrađeno od četinara 2.klase, dimenzije rogova 12/18 cm.

Ulazni predprostor je obložen kamenim pločama u strukturalnom ljepilu.

Vanjska obloga pročelja predviđa se kao žbukana, tipa kao Demit fasada, sa završnom fasadnom silikatnom žbukom dok su kosi krovovi pokriveni pločama oblika šindre završno obrađenim kamenim posipom od zrnaca vulkanskog porijekla, tipa kao Gerard, s primjenjenom odgovarajućom toplinskom izolacijom.

Ograda uz vanjske stepenice i ograda francuskog prozora biti će metalna. Stepenice su montažne čelične sa drvenim gazištima.

Podne obloge su parket u sobama i na galeriji te keramičke pločice u kupaonicama, kuhinji i izbi.

U podrumu se predviđa ugradnja metalnih vrata, a u prizemlju i potkrovlju se predviđa ugradnja drvene vanjske i unutarnje stolarije. Vanjski otvori imaju zaštitu od sunca: vanjske rolete (prozori prizemlja istočno i zapadno pročelje te krovni prozori) te klizne drvene žaluzine (staklene stijene).

Pregradni zidovi su od opeke debljine 12 cm, završno žbukani i premazani disperznim premazom.

Svi predviđeni materijali su trajni i kvalitetni, a bojom i teksturom usklađeni s okolnim građevinama i krajolikom.

GRAĐEVINA TIP A.2.b
 KARAKTERISTIČNI DIJELOVI TEH. DOKUMENTACIJE

PRESJEK A-A

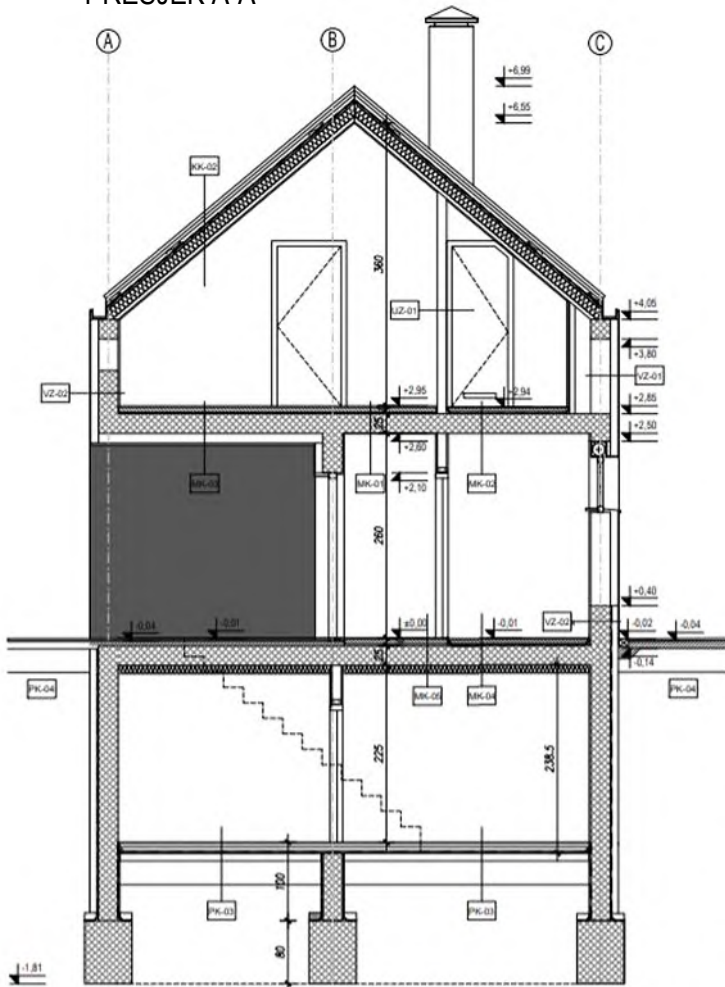

SITUACIJA A+C

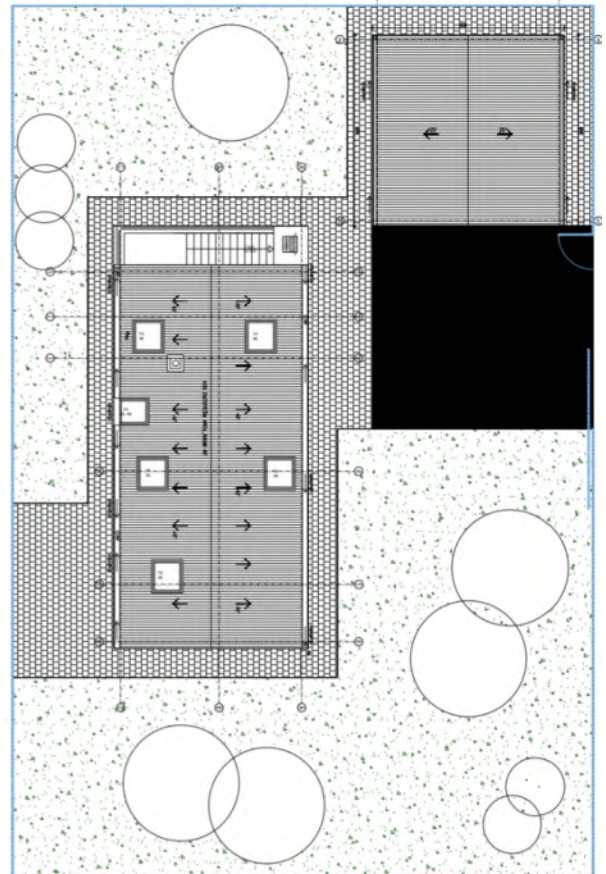

TLOCRT PODRUMA

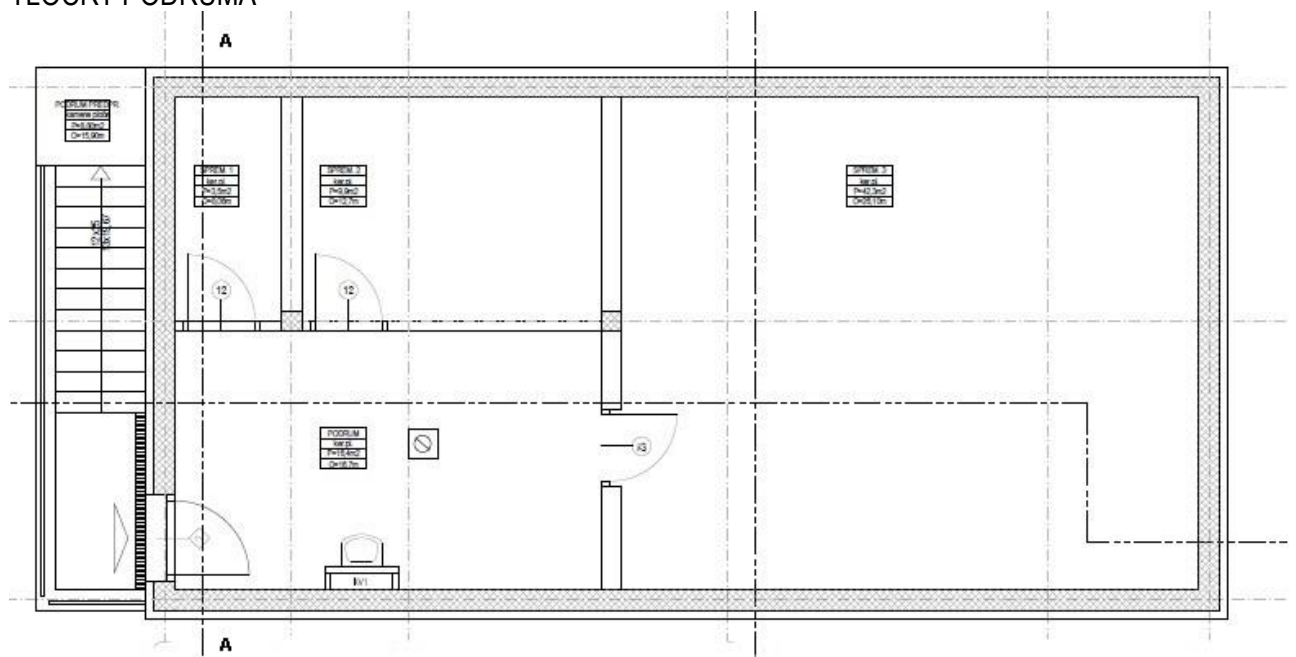

TLOCRT PRIZEMLJA

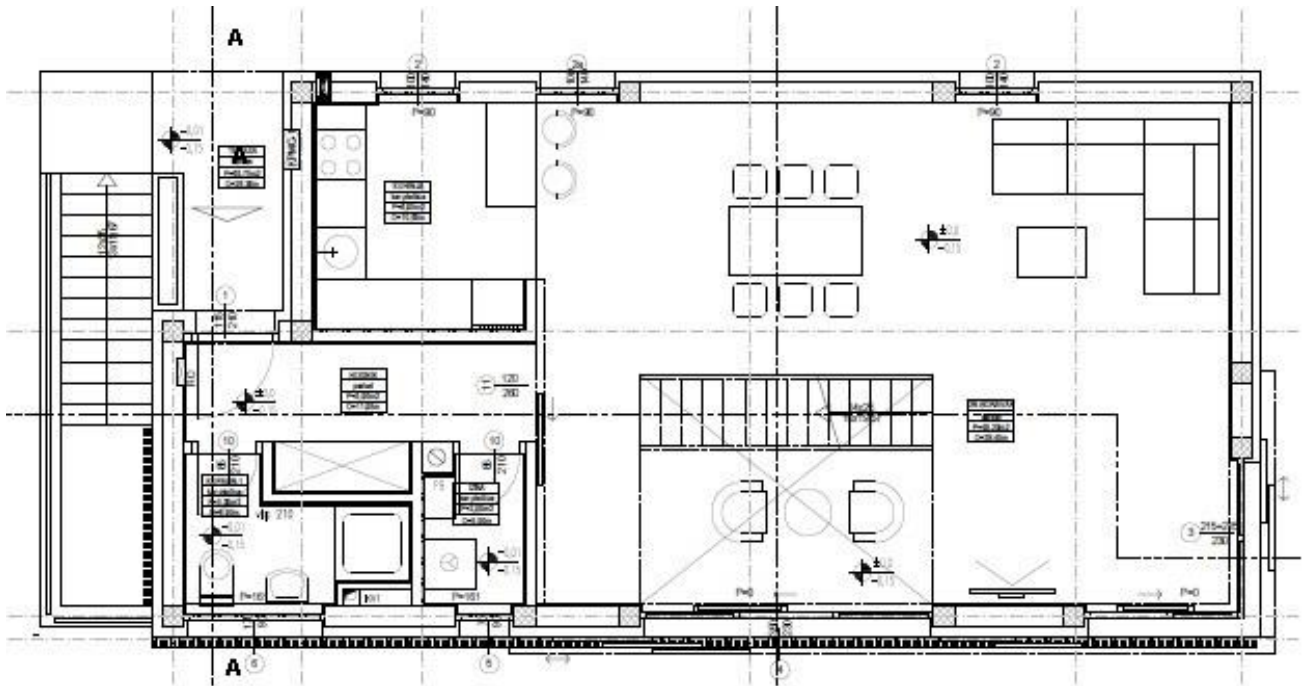

TLOCRT POTKROVLJA

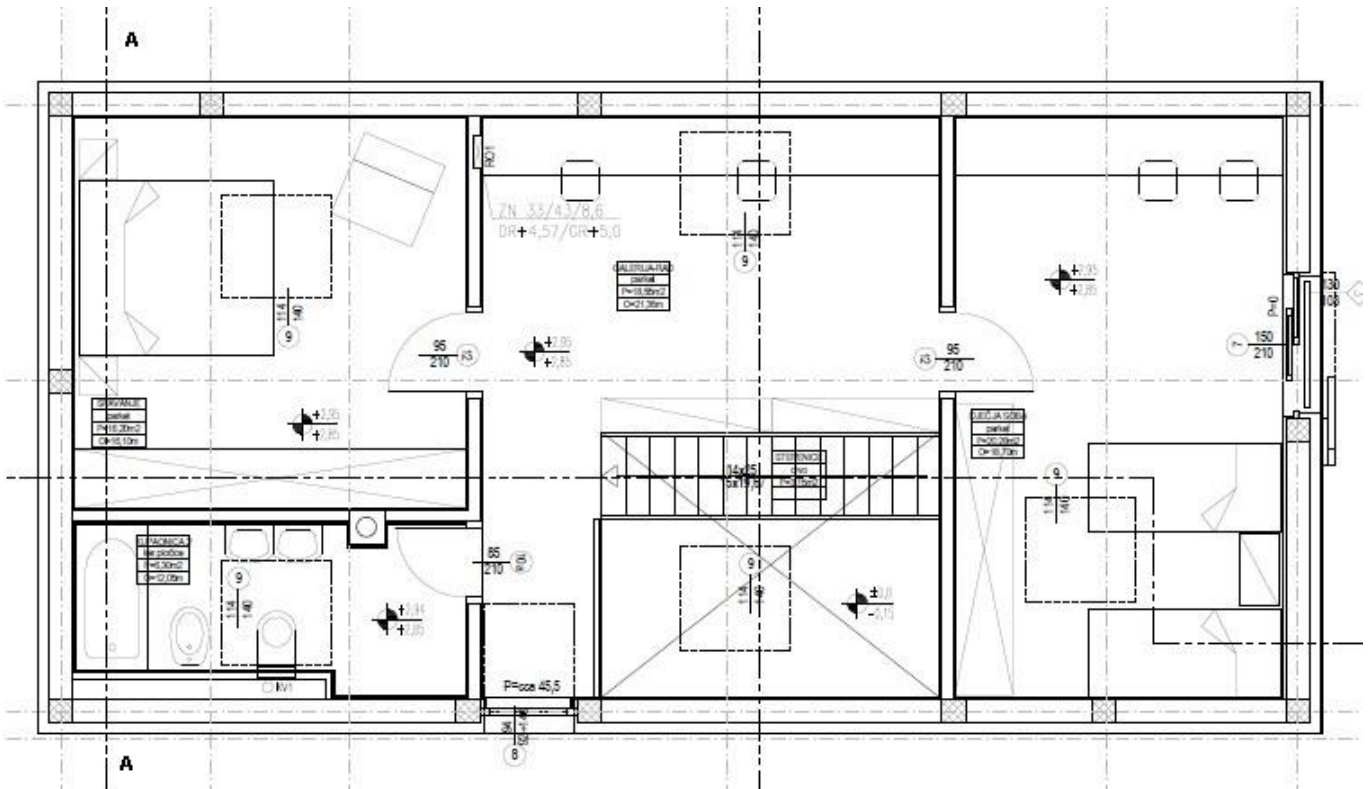

REKAPITULACIJA CIJENE GRAĐENJA A.2.b OSIJEK

POVRŠINA KUĆE	bruto građevinska	187,02 (m ²)
	netto korisna	163,70 (m ²)
ZAPREMINA VODOSPREME		25,00 (m ³)
ZAPREMINA SEPTIČKE JAME		25,00 (m ³)
POVRŠINA PARCELE		457,00 (m ²)
POVRŠINA GARAŽE	netto korisna	27,00 (m ²)

ETAŽE	UKUPNO EUR	EUR/j.m. NETTO	UČEŠĆE
-------	---------------	-------------------	--------

PODRUM	66.760,33	407,82	20,00%
PRIZEMLJE	166.900,82	1.019,55	50,00%
KAT	0,00	0,00	0,00%
POTKROVLJE(STAMBENO)	80.112,39	489,39	24,00%
KROVIŠTE	20.028,10	122,35	6,00%
UKUPNO KUĆA	333.801,64	2.039,11	100,00%
	- vodosprema	0,00	
	- septička jama	11.928,62	
	- uređenje parcele	20.118,95	
	- garaža	48.651,71	
SVEUKUPNO	414.500,92		

REKAPITULACIJA CIJENE GRAĐENJA A.2.b RIJEKA

POVRŠINA KUĆE	bruto građevinska	187,02 (m ²)
	netto korisna	163,70 (m ²)
ZAPREMINA VODOSPREME		25,00 (m ³)
ZAPREMINA SEPTIČKE JAME		25,00 (m ³)
POVRŠINA PARCELE		457,00 (m ²)
POVRŠINA GARAŽE	netto korisna	27,00 (m ²)

ETAŽE	UKUPNO EUR	EUR/j.m. NETTO	UČEŠĆE
-------	---------------	-------------------	--------

PODRUM	64.786,06	395,76	20,00%
PRIZEMLJE	161.965,16	989,40	50,00%
KAT	0,00	0,00	0,00%
POTKROVLJE(STAMBENO)	77.743,28	474,91	24,00%
KROVIŠTE	19.435,82	118,73	6,00%
UKUPNO KUĆA	323.930,32	1.978,80	100,00%
	- vodosprema	0,00	
	- septička jama	11.750,03	
	- uređenje parcele	19.817,74	
	- garaža	47.824,76	
SVEUKUPNO	403.322,85		

REKAPITULACIJA CIJENE GRAĐENJA TIP V - A.2.b SPLIT

POVRŠINA KUĆE: bruto građevinska (m²) 187,02
 neto korisna (m²) 163,70

VRSTA RADA	UKUPNO EUR	EUR/m ² NETTO	UČEŠĆE		
			u grupi	ukupno	
ZEMljANI RADovi	- predradnje	814,76	4,98	6,26%	0,25%
	- iskopi	4.801,68	29,33	36,89%	1,48%
	- nasipavanje i razastiranje	7.401,41	45,21	56,86%	2,27%
	- transporti	0,00	0,00	0,00%	0,00%
	UKUPNO	13.017,85	79,52	100,00%	4,00%
KONSTRUKCIJA I FAZA	- betonski radovi	4.547,28	27,78	3,18%	1,40%
	- armiranobetonski radovi	21.212,96	129,58	14,86%	6,52%
	- mont. konstr. i elementi	1.522,16	9,30	1,07%	0,47%
	- armirački radovi	48.754,65	297,83	34,14%	14,98%
	- tesarski radovi	30.367,88	185,51	21,27%	9,33%
	- zidarski radovi	36.382,65	222,25	25,48%	11,18%
	- grad. radovi za instalacije	0,00	0,00	0,00%	0,00%
	UKUPNO	142.787,58	872,25	100,00%	43,87%
KONSTRUKCIJA II FAZA	- izolaterski radovi	31.575,96	192,89	38,96%	9,70%
	- krovopokrivački radovi	2.792,35	17,06	3,45%	0,86%
	- limarski radovi	6.230,99	38,06	7,69%	1,91%
	- stolarski radovi	32.368,74	197,73	39,94%	9,95%
	- bravarski radovi	8.069,37	49,29	9,96%	2,48%
	- staklarski radovi	0,00	0,00	0,00%	0,00%
	- podne podloge	0,00	0,00	0,00%	0,00%
	UKUPNO	81.037,41	495,04	100,00%	24,90%
ZAVRŠNI RADovi	- teracerski radovi	0,00	0,00	0,00%	0,00%
	- keramičarski radovi	10.894,20	66,55	42,55%	3,35%
	- podovi	11.343,49	69,29	44,31%	3,49%
	- ličil. i soboslikarski radovi	2.393,31	14,62	9,35%	0,74%
	- tapetarski radovi	0,00	0,00	0,00%	0,00%
	- oblaganja	971,56	5,94	3,79%	0,30%
	- završnomontažerski radovi	0,00	0,00	0,00%	0,00%
	- ugradnja opreme	0,00	0,00	0,00%	0,00%
UKUPNO	25.602,56	156,40	100,00%	7,87%	
ELEKTROINSTALACIJE	- razdjelnici	2.135,89	13,05	11,30%	0,66%
	- rasvjeta	305,95	1,87	1,62%	0,09%
	- instalacijski materijal i pribor	7.713,53	47,12	40,80%	2,37%
	- telefon, portaфон, antenski sustav	6.440,17	39,34	34,07%	1,98%
	- zaštita od munje	2.309,94	14,11	12,22%	0,71%
	UKUPNO	18.905,48	115,49	100,00%	5,81%
VODOVOD I KANALIZACIJA	- instalacije vode	7.400,77	45,21	54,51%	2,27%
	- instalacije kanalizacije	3.344,12	20,43	24,63%	1,03%
	- sanitarni uređaji i armature	2.831,04	17,29	20,85%	0,87%
	UKUPNO	13.575,93	82,93	100,00%	4,17%
STROJARSKE INSTALACIJE	- dizalice topline	30.518,08	186,43	100,00%	9,38%
	- kotao na pelete	0,00	0,00	0,00%	0,00%
	- plinski bojler (zemni plin)	0,00	0,00	0,00%	0,00%
	- plinski bojler (UNP)	0,00	0,00	0,00%	0,00%
	- hlađenje i ventilacija	0,00	0,00	0,00%	0,00%
UKUPNO	30.518,08	186,43	100,00%	9,38%	
OSTALO	- dizala	0,00	0,00	0,00%	0,00%
	- skloništa osnovne zaštite	0,00	0,00	0,00%	0,00%
	- ostalo	0,00	0,00	0,00%	0,00%
	UKUPNO	0,00	0,00	0,00%	0,00%
UKUPNO KUĆA		325.444,89	1.988,06	100,00%	100,00%
	- vodosprema	0,00			
	- septička jama	11.720,18			
	- uređenje parcele	19.767,40			
	- garaža	49.464,56			
SVEUKUPNO		406.397,03			

REKAPITULACIJA CIJENE GRAĐENJA A.2.b SPLIT

POVRŠINA KUĆE	bruto građevinska	187,02 (m ²)
	netto korisna	163,70 (m ²)
ZAPREMINA VODOSPREME		25,00 (m ³)
ZAPREMINA SEPTIČKE JAME		25,00 (m ³)
POVRŠINA PARCELE		457,00 (m ²)
POVRŠINA GARAŽE	netto korisna	27,00 (m ²)

ETAŽE	UKUPNO EUR	EUR/j.m. NETTO	UČEŠĆE
-------	---------------	-------------------	--------

PODRUM	65.088,98	397,61	20,00%
PRIZEMLJE	162.722,45	994,03	50,00%
KAT	0,00	0,00	0,00%
POTKROVLJE(STAMBENO)	78.106,77	477,13	24,00%
KROVIŠTE	19.526,69	119,28	6,00%
UKUPNO KUĆA	325.444,89	1.988,06	100,00%
	- vodosprema	0,00	
	- septička jama	11.720,18	
	- uređenje parcele	19.767,40	
	- garaža	49.464,54	
SVEUKUPNO	406.397,01		

REKAPITULACIJA CIJENE GRAĐENJA TIP V - A.2.b ZAGREB

POVRŠINA KUĆE: bruto građevinska (m²) 187,02
 netto korisna (m²) 163,70

VRSTA RADA	UKUPNO EUR	EUR/m ² NETTO	UČEŠĆE		
			u grupi	ukupno	
ZEMLJANI RADOVI	- predradnje	813,03	4,97	6,16%	0,25%
	- iskopi	4.804,72	29,35	36,38%	1,46%
	- nasipavanje i razastiranje	7.587,89	46,35	57,46%	2,30%
	- transporti	0,00	0,00	0,00%	0,00%
	UKUPNO	13.205,64	80,67	100,00%	4,01%
KONSTRUKCIJA I FAZA	- betonski radovi	4.838,70	29,56	3,37%	1,47%
	- armiranobetonski radovi	22.420,10	136,96	15,59%	6,80%
	- mont. konstr. i elementi	1.541,29	9,42	1,07%	0,47%
	- armirački radovi	48.338,25	295,29	33,62%	14,66%
	- tesarski radovi	30.405,69	185,74	21,15%	9,22%
	- zidarski radovi	36.242,98	221,40	25,21%	10,99%
	- građ. radovi za instalacije	0,00	0,00	0,00%	0,00%
	UKUPNO	143.787,01	878,36	100,00%	43,61%
KONSTRUKCIJA II FAZA	- izolaterski radovi	32.361,60	197,69	38,76%	9,82%
	- krovopokrivački radovi	2.845,23	17,38	3,41%	0,86%
	- limarski radovi	6.483,11	39,60	7,76%	1,97%
	- stolarski radovi	33.471,56	204,47	40,09%	10,15%
	- bravarski radovi	8.336,21	50,92	9,98%	2,53%
	- staklarski radovi	0,00	0,00	0,00%	0,00%
	- podne podloge	0,00	0,00	0,00%	0,00%
	UKUPNO	83.497,71	510,07	100,00%	25,33%
ZAVRŠNI RADOVI	- teracerski radovi	0,00	0,00	0,00%	0,00%
	- keramičarski radovi	11.061,18	67,57	42,81%	3,35%
	- podovi	11.373,03	69,47	44,01%	3,45%
	- ličil. i soboslikarski radovi	2.432,03	14,86	9,41%	0,74%
	- tapetarski radovi	0,00	0,00	0,00%	0,00%
	- oblaganja	974,41	5,95	3,77%	0,30%
	- završnomontažerski radovi	0,00	0,00	0,00%	0,00%
	- ugradnja opreme	0,00	0,00	0,00%	0,00%
UKUPNO	25.840,65	157,85	100,00%	7,84%	
ELEKTROINSTALACIJE	- razdjelnici	2.148,46	13,12	11,30%	0,65%
	- rasvjeta	307,76	1,88	1,62%	0,09%
	- instalacijski materijal i pribor	7.758,95	47,40	40,80%	2,35%
	- telefon, portafon, antenski sustav	6.478,09	39,57	34,07%	1,96%
	- zaštita od munje	2.323,54	14,19	12,22%	0,70%
	UKUPNO	19.016,80	116,17	100,00%	5,77%
VODOVOD I KANALIZACIJA	- instalacije vode	7.444,34	45,48	54,51%	2,26%
	- instalacije kanalizacije	3.363,81	20,55	24,63%	1,02%
	- sanitarni uređaji i armature	2.847,70	17,40	20,85%	0,86%
	UKUPNO	13.655,85	83,42	100,00%	4,14%
STROJARSKE INSTALACIJE	- dizalice topline	30.697,76	187,52	100,00%	9,31%
	- kotao na pelete	0,00	0,00	0,00%	0,00%
	- plinski bojler (zemni plin)	0,00	0,00	0,00%	0,00%
	- plinski bojler (UNP)	0,00	0,00	0,00%	0,00%
	- hlađenje i ventilacija	0,00	0,00	0,00%	0,00%
	UKUPNO	30.697,76	187,52	100,00%	9,31%
OSTALO	- dizala	0,00	0,00	0,00%	0,00%
	- skloništa osnovne zaštite	0,00	0,00	0,00%	0,00%
	- ostalo	0,00	0,00	0,00%	0,00%
	UKUPNO	0,00	0,00	0,00%	0,00%
UKUPNO KUĆA		329.701,42	2.014,06	100,00%	100,00%
	- vodosprema	0,00			
	- septička jama	11.789,19			
	- uređenje parcele	19.883,78			
	- garaža	50.617,86			
SVEUKUPNO		411.992,25			

REKAPITULACIJA CIJENE GRAĐENJA A.2.b ZAGREB

POVRŠINA KUĆE	bruto građevinska	187,02 (m ²)
	netto korisna	163,70 (m ²)
ZAPREMINA VODOSPREME		25,00 (m ³)
ZAPREMINA SEPTIČKE JAME		25,00 (m ³)
POVRŠINA PARCELE		457,00 (m ²)
POVRŠINA GARAŽE	netto korisna	27,00 (m ²)

ETAŽE	UKUPNO EUR	EUR/j.m. NETTO	UČEŠĆE
-------	---------------	-------------------	--------

PODRUM	65.940,29	402,81	20,00%
PRIZEMLJE	164.850,73	1.007,03	50,00%
KAT	0,00	0,00	0,00%
POTKROVLJE(STAMBENO)	79.128,35	483,37	24,00%
KROVIŠTE	19.782,09	120,84	6,00%
UKUPNO KUĆA	329.701,45	2.014,06	100,00%
	- vodosprema	0,00	
	- septička jama	11.789,19	
	- uređenje parcele	19.883,78	
	- garaža	50.617,87	
SVEUKUPNO	411.992,29		

TIPSKA GRAĐEVINA V – A.3

SAMOSTOJEĆA OBITELJSKA KUĆA – TIP A.3

NAMJENA

Samostojeća građevina - obiteljska kuća namijenjena stanovanju, za 4 osobe (2 odrasle osobe i 2 djece) koja sadrži jednu stambenu jedinicu.

VELIČINA I POVRŠINA GRAĐEVINE

Stambena građevina je dvoetažna, a čine ju prizemlje i kat.

Maksimalne tlocrtno dimenzije stambene građevine su 13,22 x 6,72 m, a tlocrtna površina iznosi 89 m². Visina građevine mjerena od kote konačno zaravnatog terena uz pročelje do vrha nadozida - atike građevine iznosi 655 cm.

BRUTO RAZVIJENA POVRŠINA GRAĐEVINE (BRP):

- Prizemlje:	84,60 m ²
- Kat:	89,00 m ²
<hr/>	
- ukupno	173,60 m ²

NETO GRAĐEVINSKA POVRŠINA:

- Prizemlje:	68,60 m ²
- Kat:	64,40 m ²
<hr/>	
- ukupno	133,00 m ²

OBLIKOVANJE GRAĐEVINE

Stambena građevina je slobodnostojeća, dvoetažna, pravilnog tlocrta, oblikovana iz jednog volumena. Namijenjena je stanovanju i visine je P+KAT.

Građevina ima ravni neprohodni krov. Prizemlje građevine čini dnevni dio: ulaz, dnevni boravak, kuhinja, blagovaonica, kupaonica i izba, kat građevine sačinjavaju dvije spavaće sobe, kupaonica, te galerija - radni prostor. Prizemlje je organizirano na način da su servisni prostori: kupaonica, kuhinja i izba locirani uz ulazni prostor, u sjevernom dijelu građevine, dok su blagovaonica i dnevni boravak otvoreni, međusobno povezani, sa slobodno postavljenim montažnim stubama u središnjem dijelu prostora.

Prizemlje građevine čini dnevni dio: ulaz, dnevni boravak, kuhinja, blagovaonica, kupaonica i izba, kat građevine sačinjavaju dvije spavaće sobe, kupaonica, te galerija - radni prostor. Prizemlje je organizirano na način da su servisni prostori: kupaonica, kuhinja i izba locirani uz ulazni prostor, u sjevernom dijelu građevine, dok su blagovaonica i dnevni boravak otvoreni, međusobno povezani, sa slobodno postavljenim montažnim stubama u središnjem dijelu prostora.

Povezanost prizemlja i kata ostvarena je laganim montažnim jednokrakim stepenicama i galerijom na katu. Galerija je u funkciji radnog prostora, preko kojeg se pristupa ostalim prostorijama: kupaonici i spavaćim sobama.

Građevina je smještena na parceli ograđenom panelnom ogradom djelomično ozelenjenom puzavicama, sa kolnim i pješačkim ulazom. Veličina parcele je 600 m² (30x20m), ima asfaltirani kolni

pristup, pješačke površine popločane betonskim opločnicima te zelene površine sa nasadima trave i ukrasnog bilja.

Na parceli je smještena i samostojeća pomoćna građevina – garaža sa dva garažna mjesta BRP 43,00 m².

GRIJANJE GRAĐEVINE I KOMUNALE INSTALACIJE

Grijanje i hlađenje prostora kao i priprema tople vode vrši se pomoću dizalice topline. Građevina ima priključak na sustav javne vodoopskrbe i na sustav javne odvodnje.

KONSTRUKCIJA I MATERIJALI

Konstrukcija građevina je klasična: AB temeljne trake 60/80 cm i temeljni zidovi debljine 25 cm, blok opeka 25 cm kao materijal stambenog dijela (nosivih zidova prizemlja i kata). Međukatna konstrukcija stambenog dijela građevine je armiranobetonska ploča debljine 25 cm. Krovna konstrukcija je od AB ploče debljine 20 cm. Krov je ravni neprohodni sa slojevima betona za pad, toplinskom izolacijom, završno HI folija i krupni šljunak.

Ulazni predprostor je obložen kamenim pločama u strukturalnom ljepilu. Vanjska obloga pročelja predviđa se kao žbukana, tipa kao Demit fasada, sa završnom fasadnom silikatnom žbukom.

Ograda francuskog prozora biti će metalna. Stepenice su montažne čelične sa drvenim gazištima.

U prizemlju i na katu se predviđa ugradnja drvene vanjske i unutarnje stolarije. Vanjski otvori imaju zaštitu od sunca: vanjske rolete (prozori prizemlja istočno i zapadno pročelje) te klizne drvene žaluzine (staklene stijene).

Podne obloge su parket u sobama i na galeriji te keramičke pločice u kupaonicama, kuhinji i izbi. Pregradni zidovi su od opeke debljine 12 cm, završno žbukani i premazani disperznim premazom. Svi predviđeni materijali su trajni i kvalitetni, a bojom i teksturom usklađeni s okolnim građevinama i krajolikom.

GRAĐEVINA TIP A.3
KARAKTERISTIČNI DIJELOVI TEH. DOKUMENTACIJE

PRESJEK A-A

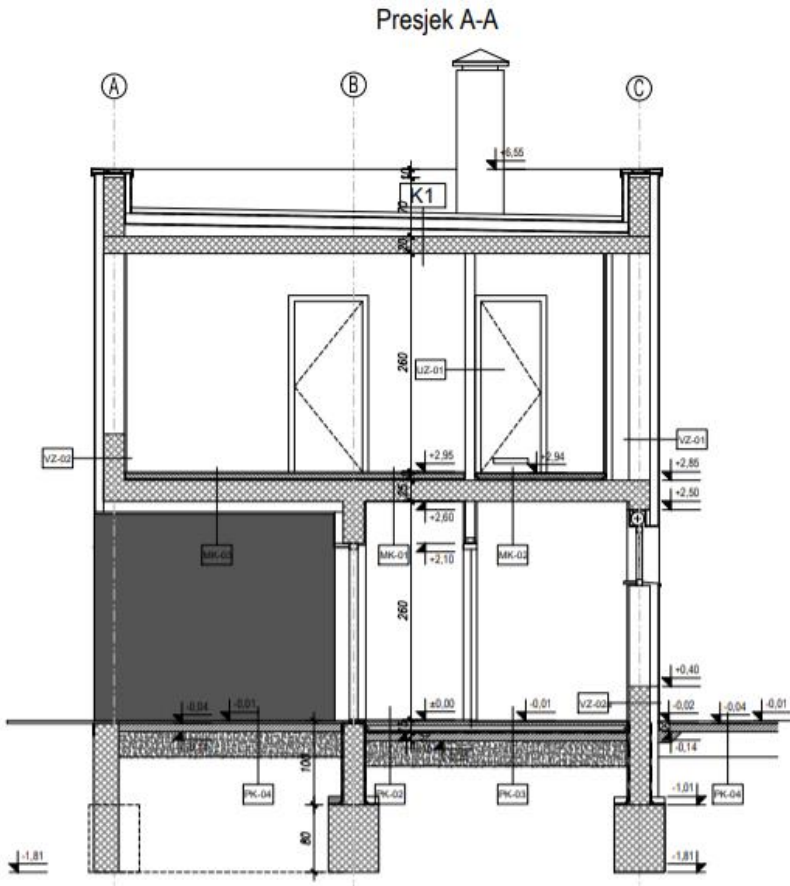

SITUACIJA A+C

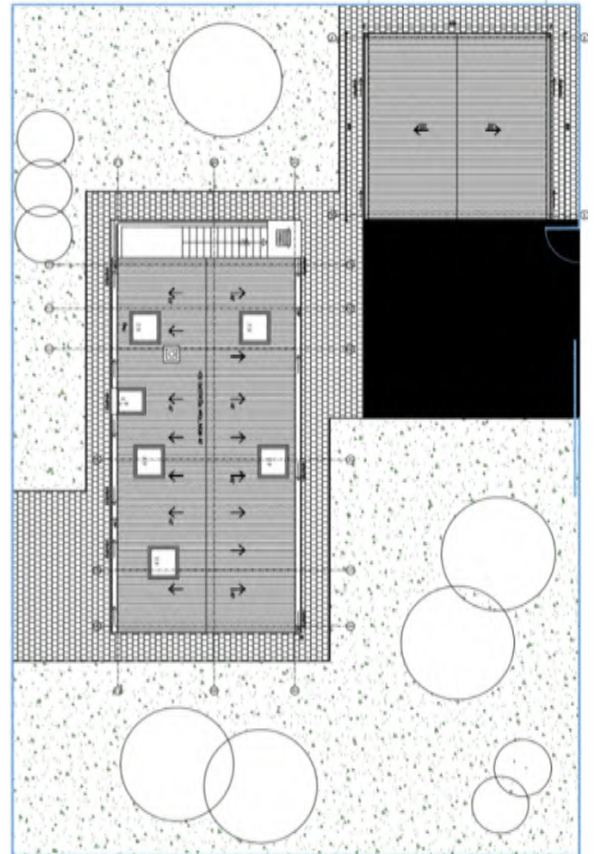

TLOCRT PRIZEMLJA

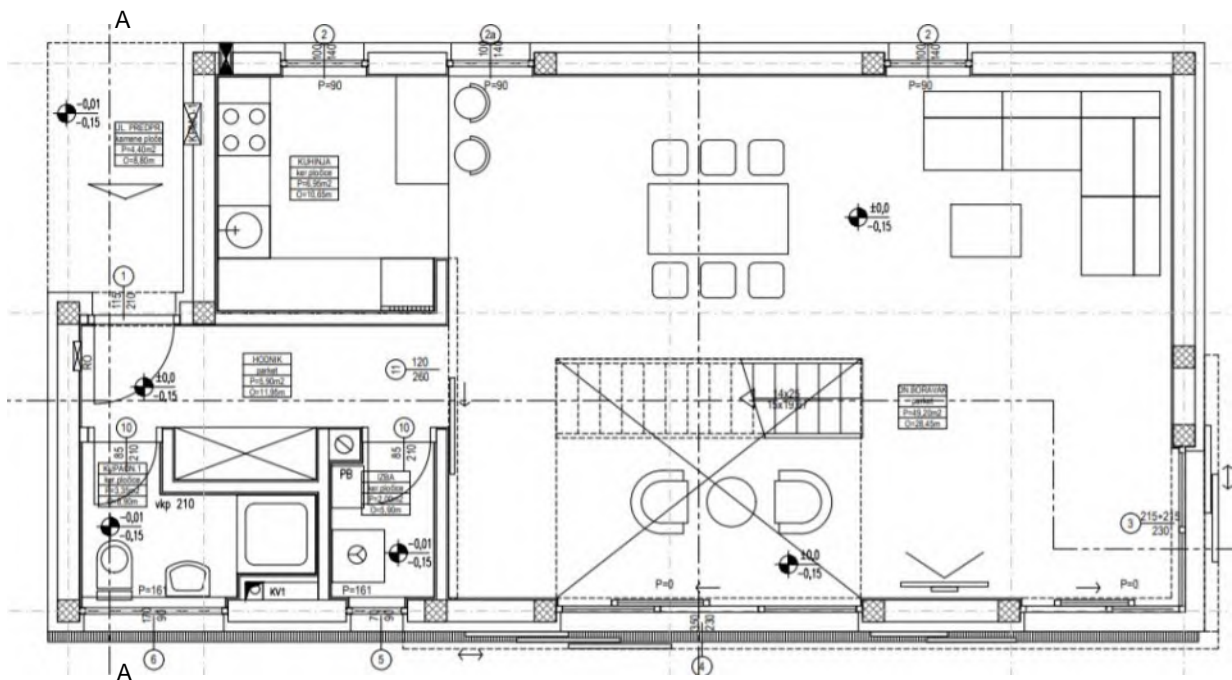

TLOCRT KATA

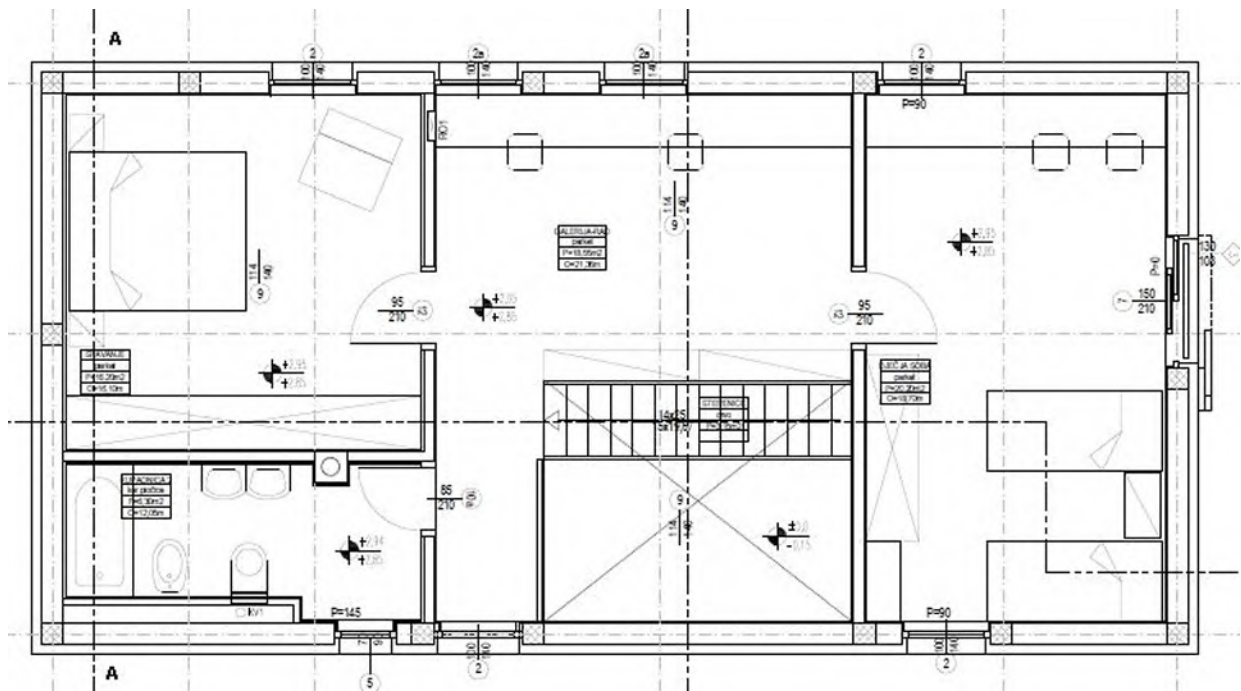

REKAPITULACIJA CIJENE GRAĐENJA TIP V - A.3. OSIJEK

POVRŠINA KUĆE: bruto građevinska (m²) 173,60
 netto korisna (m²) 133,00

VRSTA RADA	UKUPNO EUR	EUR/m ² NETTO	UČEŠĆE		
			u grupi	ukupno	
ZEMLJANI RADOVI	- predradnje	812,00	6,11	12,13%	0,29%
	- iskopi	2.218,05	16,68	33,12%	0,79%
	- nasipavanje i razastiranje	3.666,62	27,57	54,75%	1,30%
	- transporti	0,00	0,00	0,00%	0,00%
	UKUPNO	6.696,67	50,35	100,00%	2,37%
KONSTRUKCIJA I FAZA	- betonski radovi	4.853,06	36,49	3,93%	1,72%
	- armiranobetonski radovi	16.427,29	123,51	13,29%	5,83%
	- mont. konstr. i elementi	1.182,66	8,89	0,96%	0,42%
	- armirajući radovi	44.659,57	335,79	36,14%	15,84%
	- tesarski radovi	17.895,54	134,55	14,48%	6,35%
	- zidarski radovi	38.553,79	289,88	31,20%	13,67%
	- građ. radovi za instalacije	0,00	0,00	0,00%	0,00%
UKUPNO	123.571,91	929,11	100,00%	43,82%	
KONSTRUKCIJA II FAZA	- izolaterski radovi	13.428,41	100,97	19,72%	4,76%
	- krovopokrivački radovi	19.287,88	145,02	28,33%	6,84%
	- limarski radovi	3.861,45	29,03	5,67%	1,37%
	- stolarski radovi	27.749,94	208,65	40,75%	9,84%
	- bravarski radovi	3.765,62	28,31	5,53%	1,34%
	- staklarski radovi	0,00	0,00	0,00%	0,00%
	- podne podloge	0,00	0,00	0,00%	0,00%
UKUPNO	68.093,30	511,98	100,00%	24,15%	
ZAVRŠNI RADOVI	- teracerski radovi	0,00	0,00	0,00%	0,00%
	- keramičarski radovi	5.770,81	43,39	26,73%	2,05%
	- podovi	11.346,93	85,32	52,56%	4,02%
	- ličil. i soboslikarski radovi	2.187,02	16,44	10,13%	0,78%
	- tapetarski radovi	0,00	0,00	0,00%	0,00%
	- oblaganja	2.284,33	17,18	10,58%	0,81%
	- završnomontažerski radovi	0,00	0,00	0,00%	0,00%
	- ugradnja opreme	0,00	0,00	0,00%	0,00%
UKUPNO	21.589,09	162,32	100,00%	7,66%	
ELEKTROINSTALACIJE	- razdjelnici	2.136,73	16,07	11,92%	0,76%
	- rasvjeta	306,08	2,30	1,71%	0,11%
	- instalacijski materijal i pribor	7.716,57	58,02	43,06%	2,74%
	- telefon, portafon, antenski sustav	5.448,70	40,97	30,41%	1,93%
	- zaštita od munje	2.310,85	17,37	12,90%	0,82%
	UKUPNO	17.918,93	134,73	100,00%	6,35%
VODOVOD I KANALIZACIJA	- instalacije vode	7.403,68	55,67	54,51%	2,63%
	- instalacije kanalizacije	3.345,43	25,15	24,63%	1,19%
	- sanitarni uređaji i armature	2.832,15	21,29	20,85%	1,00%
	UKUPNO	13.581,26	102,11	100,00%	4,82%
STROJARSKE INSTALACIJE	- dizalice topline	30.530,08	229,55	100,00%	10,83%
	- kotao na pelete	0,00	0,00	0,00%	0,00%
	- plinski bojler (zemni plin)	0,00	0,00	0,00%	0,00%
	- plinski bojler (UNP)	0,00	0,00	0,00%	0,00%
	- hlađenje i ventilacija	0,00	0,00	0,00%	0,00%
UKUPNO	30.530,08	229,55	100,00%	10,83%	
OSTALO	- dizala	0,00	0,00	0,00%	0,00%
	- skloništa osnovne zaštite	0,00	0,00	0,00%	0,00%
	- ostalo	0,00	0,00	0,00%	0,00%
	UKUPNO	0,00	0,00	0,00%	0,00%
UKUPNO KUĆA	281.981,24	2.120,16	100,00%	100,00%	
	- vodosprema	0,00			
	- septička jama	11.724,79			
	- uređenje parcele	19.775,17			
	- garaža	48.651,72			
SVEUKUPNO	362.132,92				

REKAPITULACIJA CIJENE GRAĐENJA A.3 OSIJEK

POVRŠINA KUĆE	bruto građevinska	173,60 (m ²)
	netto korisna	133,00 (m ²)
ZAPREMINA VODOSPREME		25,00 (m ³)
ZAPREMINA SEPTIČKE JAME		25,00 (m ³)
POVRŠINA PARCELE		457,00 (m ²)
POVRŠINA GARAŽE	netto korisna	27,00 (m ²)

ETAŽE	UKUPNO EUR	EUR/j.m. NETTO	UČEŠĆE
-------	---------------	-------------------	--------

PODRUM	0,00	0,00	0,00%
PRIZEMLJE	140.990,61	1.060,08	50,00%
KAT	109.972,68	826,86	39,00%
POTKROVLJE(STAMBENO)	0,00	0,00	0,00%
KROVIŠTE	31.017,93	233,22	11,00%
UKUPNO KUĆA	281.981,22	2.120,16	100,00%
	- vodosprema	0,00	
	- septička jama	11.724,79	
	- uređenje parcele	19.775,17	
	- garaža	48.651,71	
SVEUKUPNO	362.132,89		

REKAPITULACIJA CIJENE GRAĐENJA TIP V - A.3. RIJEKA

POVRŠINA KUĆE: bruto građevinska (m²) 173,60
 netto korisna (m²) 133,00

VRSTA RADA		UKUPNO EUR	EUR/m ² NETTO	UČEŠĆE	
				u grupi	ukupno
ZEMljANI RADovi	- predradnje	810,43	6,09	12,00%	0,29%
	- iskopi	2.183,31	16,42	32,33%	0,79%
	- nasipavanje i razastiranje	3.760,00	28,27	55,67%	1,36%
	- transporti	0,00	0,00	0,00%	0,00%
	UKUPNO	6.753,74	50,78	100,00%	2,45%
KONSTRUKCIJA I FAZA	- betonski radovi	4.712,97	35,44	4,03%	1,71%
	- armiranobetonski radovi	16.014,42	120,41	13,68%	5,80%
	- mont. konstr. i elementi	1.172,04	8,81	1,00%	0,42%
	- armirački radovi	39.543,75	297,32	33,79%	14,32%
	- tesarski radovi	17.626,56	132,53	15,06%	6,38%
	- zidarski radovi	37.959,96	285,41	32,44%	13,74%
	- građ. radovi za instalacije	0,00	0,00	0,00%	0,00%
UKUPNO	117.029,70	879,92	100,00%	42,37%	
KONSTRUKCIJA II FAZA	- izolaterski radovi	13.478,43	101,34	19,74%	4,88%
	- krovopokrivački radovi	19.271,02	144,89	28,23%	6,98%
	- limarski radovi	3.860,48	29,03	5,66%	1,40%
	- stolarski radovi	27.884,68	209,66	40,85%	10,10%
	- bravarski radovi	3.771,18	28,35	5,52%	1,37%
	- staklarski radovi	0,00	0,00	0,00%	0,00%
	- podne podloge	0,00	0,00	0,00%	0,00%
UKUPNO	68.265,79	513,28	100,00%	24,72%	
ZAVRŠNI RADovi	- teracerski radovi	0,00	0,00	0,00%	0,00%
	- keramičarski radovi	5.771,77	43,40	26,87%	2,09%
	- podovi	11.227,88	84,42	52,27%	4,07%
	- ličil. i soboslikarski radovi	2.204,70	16,58	10,26%	0,80%
	- tapetarski radovi	0,00	0,00	0,00%	0,00%
	- oblaganja	2.276,19	17,11	10,60%	0,82%
	- završnomontažerski radovi	0,00	0,00	0,00%	0,00%
	- ugradnja opreme	0,00	0,00	0,00%	0,00%
	UKUPNO	21.480,54	161,51	100,00%	7,78%
ELEKTROINSTALACIJE	- razdjelnici	2.124,98	15,98	11,30%	0,77%
	- rasvjeta	304,39	2,29	1,62%	0,11%
	- instalacijski materijal i pribor	7.674,16	57,70	40,80%	2,78%
	- telefon, portafon, antenski sustav	6.407,30	48,18	34,07%	2,32%
	- zaštita od munje	2.298,15	17,28	12,22%	0,83%
UKUPNO	18.808,98	141,42	100,00%	6,81%	
VODOVOD I KANALIZACIJA	- instalacije vode	7.362,99	55,36	54,51%	2,67%
	- instalacije kanalizacije	3.327,04	25,02	24,63%	1,20%
	- sanitarni uređaji i armature	2.816,58	21,18	20,85%	1,02%
	UKUPNO	13.506,61	101,55	100,00%	4,89%
STROJARSKE INSTALACIJE	- dizalice topline	30.362,30	228,29	100,00%	10,99%
	- kotao na pelete	0,00	0,00	0,00%	0,00%
	- plinski bojler (zemni plin)	0,00	0,00	0,00%	0,00%
	- plinski bojler (UNP)	0,00	0,00	0,00%	0,00%
	- hlađenje i ventilacija	0,00	0,00	0,00%	0,00%
UKUPNO	30.362,30	228,29	100,00%	10,99%	
OSTALO	- dizala	0,00	0,00	0,00%	0,00%
	- skloništa osnovne zaštite	0,00	0,00	0,00%	0,00%
	- ostalo	0,00	0,00	0,00%	0,00%
	UKUPNO	0,00	0,00	0,00%	0,00%
UKUPNO KUĆA		276.207,66	2.076,75	100,00%	100,00%
	- vodosprema	0,00			
	- septička jama	11.660,35			
	- uređenje parcele	19.666,49			
	- garaža	47.824,78			
SVEUKUPNO		355.359,28			

REKAPITULACIJA CIJENE GRAĐENJA A.3 RIJEKA

POVRŠINA KUĆE	bruto građevinska	173,60 (m ²)
	netto korisna	133,00 (m ²)
ZAPREMINA VODOSPREME		25,00 (m ³)
ZAPREMINA SEPTIČKE JAME		25,00 (m ³)
POVRŠINA PARCELE		457,00 (m ²)
POVRŠINA GARAŽE	netto korisna	27,00 (m ²)

ETAŽE	UKUPNO EUR	EUR/j.m. NETTO	UČEŠĆE
-------	---------------	-------------------	--------

PODRUM	0,00	0,00	0,00%
PRIZEMLJE	138.103,82	1.038,37	50,00%
KAT	107.720,98	809,93	39,00%
POTKROVLJE(STAMBENO)	0,00	0,00	0,00%
KROVIŠTE	30.382,84	228,44	11,00%
UKUPNO KUĆA	276.207,64	2.076,75	100,00%
	- vodosprema	0,00	
	- septička jama	11.660,35	
	- uređenje parcele	19.666,49	
	- garaža	47.824,76	
SVEUKUPNO	355.359,24		

REKAPITULACIJA CIJENE GRAĐENJA TIP V - A.3. SPLIT

POVRŠINA KUĆE: bruto građevinska (m²) 173,60
 netto korisna (m²) 133,00

VRSTA RADA	UKUPNO EUR	EUR/m ² NETTO	UČEŠĆE		
			u grupi	ukupno	
ZEMLJANI RADOVI	- predradnje	815,42	6,13	12,32%	0,29%
	- iskopi	2.202,78	16,56	33,29%	0,79%
	- nasipavanje i razastiranje	3.598,89	27,06	54,39%	1,28%
	- transporti	0,00	0,00	0,00%	0,00%
	UKUPNO	6.617,09	49,75	100,00%	2,36%
KONSTRUKCIJA I FAZA	- betonski radovi	4.585,74	34,48	3,80%	1,64%
	- armiranobetonski radovi	15.503,30	116,57	12,85%	5,53%
	- mont. konstr. i elementi	1.183,66	8,90	0,98%	0,42%
	- armirački radovi	42.675,92	320,87	35,37%	15,23%
	- tesarski radovi	18.475,83	138,92	15,31%	6,59%
	- zidarski radovi	38.243,67	287,55	31,69%	13,65%
	- grad. radovi za instalacije	0,00	0,00	0,00%	0,00%
UKUPNO	120.668,12	907,28	100,00%	43,06%	
KONSTRUKCIJA II FAZA	- izolaterski radovi	13.506,12	101,55	19,86%	4,82%
	- krovopokrivački radovi	19.203,38	144,39	28,24%	6,85%
	- limarski radovi	3.851,24	28,96	5,66%	1,37%
	- stolarski radovi	27.663,81	208,00	40,69%	9,87%
	- bravarski radovi	3.768,37	28,33	5,54%	1,34%
	- staklarski radovi	0,00	0,00	0,00%	0,00%
	- podne podloge	0,00	0,00	0,00%	0,00%
UKUPNO	67.992,92	511,22	100,00%	24,26%	
ZAVRŠNI RADOVI	- teracerski radovi	0,00	0,00	0,00%	0,00%
	- keramičarski radovi	5.847,64	43,97	26,92%	2,09%
	- podovi	11.361,80	85,43	52,30%	4,05%
	- ličil. i soboslikarski radovi	2.219,19	16,69	10,21%	0,79%
	- tapetarski radovi	0,00	0,00	0,00%	0,00%
	- oblaganja	2.296,96	17,27	10,57%	0,82%
	- završnomontažerski radovi	0,00	0,00	0,00%	0,00%
	- ugradnja opreme	0,00	0,00	0,00%	0,00%
UKUPNO	21.725,59	163,35	100,00%	7,75%	
ELEKTROINSTALACIJE	- razdjelnici	2.144,73	16,13	11,30%	0,77%
	- rasvjeta	307,22	2,31	1,62%	0,11%
	- instalacijski materijal i pribor	7.745,47	58,24	40,80%	2,76%
	- telefon, portafon, antenski sustav	6.466,84	48,62	34,07%	2,31%
	- zaštita od munje	2.319,51	17,44	12,22%	0,83%
UKUPNO	18.983,77	142,74	100,00%	6,77%	
VODOVOD I KANALIZACIJA	- instalacije vode	7.431,40	55,88	54,51%	2,65%
	- instalacije kanalizacije	3.357,96	25,25	24,63%	1,20%
	- sanitarni uređaji i armature	2.842,76	21,37	20,85%	1,01%
	UKUPNO	13.632,12	102,50	100,00%	4,86%
STROJARSKE INSTALACIJE	- dizalice topline	30.644,43	230,41	100,00%	10,93%
	- kotao na pelete	0,00	0,00	0,00%	0,00%
	- plinski bojler (zemni plin)	0,00	0,00	0,00%	0,00%
	- plinski bojler (UNP)	0,00	0,00	0,00%	0,00%
	- hlađenje i ventilacija	0,00	0,00	0,00%	0,00%
UKUPNO	30.644,43	230,41	100,00%	10,93%	
OSTALO	- dizala	0,00	0,00	0,00%	0,00%
	- skloništa osnovne zaštite	0,00	0,00	0,00%	0,00%
	- ostalo	0,00	0,00	0,00%	0,00%
UKUPNO	0,00	0,00	0,00%	0,00%	
UKUPNO KUĆA	280.264,04	2.107,25	100,00%	100,00%	
	- vodosprema	0,00			
	- septička jama	11.768,71			
	- uređenje parcele	19.849,24			
	- garaža	49.464,56			
SVEUKUPNO	361.346,55				

REKAPITULACIJA CIJENE GRAĐENJA A.3 SPLIT

POVRŠINA KUĆE	bruto građevinska	173,60 (m ²)
	netto korisna	133,00 (m ²)
ZAPREMINA VODOSPREME		25,00 (m ³)
ZAPREMINA SEPTIČKE JAME		25,00 (m ³)
POVRŠINA PARCELE		457,00 (m ²)
POVRŠINA GARAŽE	netto korisna	27,00 (m ²)

ETAŽE	UKUPNO EUR	EUR/j.m. NETTO	UČEŠĆE
-------	---------------	-------------------	--------

PODRUM	0,00	0,00	0,00%
PRIZEMLJE	140.132,03	1.053,62	50,00%
KAT	109.302,98	821,83	39,00%
POTKROVLJE(STAMBENO)	0,00	0,00	0,00%
KROVIŠTE	30.829,05	231,80	11,00%
UKUPNO KUĆA	280.264,05	2.107,25	100,00%
	- vodosprema	0,00	
	- septička jama	11.768,71	
	- uređenje parcele	19.849,24	
	- garaža	49.464,54	
SVEUKUPNO	361.346,54		

REKAPITULACIJA CIJENE GRAĐENJA TIP V - A.3. ZAGREB

POVRŠINA KUĆE: bruto građevinska (m²) 173,60
 netto korisna (m²) 133,00

VRSTA RADA		UKUPNO EUR	EUR/m ² NETTO	UČEŠĆE	
				u grupi	ukupno
ZEMLJANI RADovi	- predradnje	799,21	6,01	12,15%	0,29%
	- iskopi	2.150,80	16,17	32,68%	0,78%
	- nasipavanje i razastiranje	3.630,46	27,30	55,17%	1,32%
	- transporti	0,00	0,00	0,00%	0,00%
	UKUPNO	6.580,47	49,48	100,00%	2,39%
KONSTRUKCIJA I FAZA	- betonski radovi	4.747,17	35,69	4,03%	1,73%
	- armiranobetonski radovi	15.915,74	119,67	13,50%	5,79%
	- mont. konstr. i elementi	1.163,90	8,75	0,99%	0,42%
	- armirački radovi	41.212,91	309,87	34,96%	14,99%
	- tesarski radovi	17.832,50	134,08	15,13%	6,49%
	- zidarski radovi	37.013,58	278,30	31,40%	13,46%
	- grad. radovi za instalacije	0,00	0,00	0,00%	0,00%
	UKUPNO	117.885,80	886,36	100,00%	42,87%
KONSTRUKCIJA II FAZA	- izolaterski radovi	13.374,42	100,56	19,76%	4,86%
	- krovopokrivački radovi	19.058,73	143,30	28,16%	6,93%
	- limarski radovi	3.851,34	28,96	5,69%	1,40%
	- stolarski radovi	27.645,91	207,86	40,85%	10,05%
	- bravarski radovi	3.743,40	28,15	5,53%	1,36%
	- staklarski radovi	0,00	0,00	0,00%	0,00%
	- podne podloge	0,00	0,00	0,00%	0,00%
	UKUPNO	67.673,80	508,83	100,00%	24,61%
ZAVRŠNI RADovi	- teracerski radovi	0,00	0,00	0,00%	0,00%
	- keramičarski radovi	5.787,27	43,51	27,23%	2,10%
	- podovi	11.037,49	82,99	51,92%	4,01%
	- ličil. i soboslikarski radovi	2.180,86	16,40	10,26%	0,79%
	- tapetarski radovi	0,00	0,00	0,00%	0,00%
	- oblaganja	2.251,23	16,93	10,59%	0,82%
	- završnomontažerski radovi	0,00	0,00	0,00%	0,00%
	- ugradnja opreme	0,00	0,00	0,00%	0,00%
	UKUPNO	21.256,85	159,83	100,00%	7,73%
ELEKTROINSTALACIJE	- razdjelnici	2.087,84	15,70	11,30%	0,76%
	- rasvjeta	299,07	2,25	1,62%	0,11%
	- instalacijski materijal i pribor	7.539,99	56,69	40,80%	2,74%
	- telefon, portafon, antenski sustav	6.295,29	47,33	34,07%	2,29%
	- zaštita od munje	2.257,98	16,98	12,22%	0,82%
	UKUPNO	18.480,17	138,95	100,00%	6,72%
VODOVOD I KANALIZACIJA	- instalacije vode	7.234,27	54,39	54,51%	2,63%
	- instalacije kanalizacije	3.268,89	24,58	24,63%	1,19%
	- sanitarni uređaji i armature	2.767,35	20,81	20,85%	1,01%
	UKUPNO	13.270,51	99,78	100,00%	4,83%
STROJARSKE INSTALACIJE	- dizalice topline	29.831,51	224,30	100,00%	10,85%
	- kotao na pelete	0,00	0,00	0,00%	0,00%
	- plinski bojler (zemni plin)	0,00	0,00	0,00%	0,00%
	- plinski bojler (UNP)	0,00	0,00	0,00%	0,00%
	- hlađenje i ventilacija	0,00	0,00	0,00%	0,00%
UKUPNO	29.831,51	224,30	100,00%	10,85%	
OSTALO	- dizala	0,00	0,00	0,00%	0,00%
	- skloništa osnovne zaštite	0,00	0,00	0,00%	0,00%
	- ostalo	0,00	0,00	0,00%	0,00%
	UKUPNO	0,00	0,00	0,00%	0,00%
UKUPNO KUĆA		274.979,11	2.067,51	100,00%	100,00%
	- vodosprema	0,00			
	- septička jama	11.456,51			
	- uređenje parcele	19.322,68			
	- garaža	50.617,86			
SVEUKUPNO		356.376,16			

REKAPITULACIJA CIJENE GRAĐENJA A.3 ZAGREB

POVRŠINA KUĆE	bruto građevinska	173,60 (m ²)
	netto korisna	133,00 (m ²)
ZAPREMINA VODOSPREME		25,00 (m ³)
ZAPREMINA SEPTIČKE JAME		25,00 (m ³)
POVRŠINA PARCELE		457,00 (m ²)
POVRŠINA GARAŽE	netto korisna	27,00 (m ²)

ETAŽE	UKUPNO EUR	EUR/j.m. NETTO	UČEŠĆE
-------	---------------	-------------------	--------

PODRUM	0,00	0,00	0,00%
PRIZEMLJE	137.489,55	1.033,76	50,00%
KAT	107.241,85	806,33	39,00%
POTKROVLJE(STAMBENO)	0,00	0,00	0,00%
KROVIŠTE	30.247,70	227,43	11,00%
UKUPNO KUĆA	274.979,09	2.067,51	100,00%
	- vodosprema	0,00	
	- septička jama	11.456,51	
	- uređenje parcele	19.322,68	
	- garaža	50.617,87	
SVEUKUPNO	356.376,15		

TIPSKA GRAĐEVINA V – A.3.a

SAMOSTOJEĆA OBITELJSKA KUĆA – TIP A.3.a

NAMJENA

Samostojeća građevina - obiteljska kuća namijenjena stanovanju, za 4 osobe (2 odrasle osobe i 2 djece) koja sadrži jednu stambenu jedinicu.

VELIČINA I POVRŠINA GRAĐEVINE

Stambena građevina je troetažna, a čine ju podrum, prizemlje i kat.

Maksimalne tlocrtno dimenzije stambene građevine su 14,56 x 6,72 m, a tlocrtna površina iznosi 97,84 m².

Visina građevine mjerena od kote konačno zaravnatog terena uz pročelje do vrha nadozida - atike građevine iznosi 655 cm. Visina građevine mjereno od ukopanog ulaza u podrum do vrha nadozida – atike iznosi 915 cm.

BRUTO RAZVIJENA POVRŠINA GRAĐEVINE (BRP):

- Podrum:	19,45 m ²
- Prizemlje:	84,60 m ²
- Kat:	89,00 m ²
- ukupno	193,05 m ²

NETO GRAĐEVINSKA POVRŠINA:

- Podrum:	14,90 m ²
- Prizemlje:	68,60 m ²
- Kat:	64,40 m ²
- ukupno	147,90 m ²

OBLIKOVANJE GRAĐEVINE

Stambena građevina je slobodnostojeća, troetažna, pravilnog tlocrta, oblikovana iz jednogvolumena. Namijenjena je stanovanju i visine je Po+P+KAT.

Građevina ima ravni neprohodni krov. Prizemlje građevine čini dnevni dio: ulaz, dnevni boravak, kuhinja, blagovaonica, kupaonica i izba, kat građevine sačinjavaju dvije spavaće sobe, kupaonica, te galerija - radni prostor. Prizemlje je organizirano na način da su servisni prostori: kupaonica, kuhinja i izba locirani uz ulazni prostor, u sjevernom dijelu građevine, dok su blagovaonica i dnevni boravak otvoreni, međusobno povezani, sa slobodno postavljenim montažnim stubama u središnjem dijelu prostora.

Povezanost prizemlja i kata ostvarena je laganim montažnim jednokrakim stepenicama i galerijom na katu. Galerija je u funkciji radnog prostora, preko kojeg se pristupa ostalim prostorijama: kupaonici i spavaćim sobama.

Podrumskom prostoru se pristupa preko vanjskih nenatkrivenih stepenica. Podrumski prostori se sastoje od: podruma, spremišta 1 i spremišta 2.

Građevina je smještena na parceli ograđenom panelnom ogradom djelomično ozelenjenom puzavicama, sa kolnim i pješačkim ulazom. Veličina parcele je 600 m² (30x20m), ima asfaltirani kolni

pristup, pješačke površine popločane betonskim opločnicima te zelene površine sa nasadima trave i ukrasnog bilja.

Na parceli je smještena i samostojeća pomoćna građevina – garaža sa dva garažna mjesta BRP 43,00 m².

GRIJANJE I KOMUNALE INSTALACIJE GRAĐEVINE

Grijanje prostora kao i priprema tople vode vrši se pomoću sustava sa kondenzacijskim plinskim cirklo uređajem (bojlerom) priključenim na mali nadzemni spremnik za ukapljeni naftni plin (UNP) volumena V=4850 l.

Građevina nije spojena na sustav javne vodoopskrbe, te nije spojena na sustav javne odvodnje već je za vodoopskrbu predviđena izgradnja vodospreme zapremine 25,00 m³, dok je za odvodnju predviđena izgradnja septičke jame zapremine 25,00 m³.

KONSTRUKCIJA I MATERIJALI

Konstrukcija građevina je klasična: AB temeljne trake 60/80 cm i temeljni zidovi debljine 25 cm, AB podrumski zidovi 25 cm, blok opeka 25 cm kao materijal stambenog dijela (nosivih zidova prizemlja i kata). Međukatna konstrukcija stambenog dijela građevine je armiranobetonska ploča debljine 25 cm.

Krovna konstrukcija je od AB ploče 20 cm.

Krov je ravni neprohodni sa slojevima betona za pad, toplinskom izolacijom, završno HI folija i krupni šljunak.

Ulazni predprostor je obložen kamenim pločama u strukturalnom ljepilu.

Vanjska obloga pročelja predviđa se kao žbukana, tipa kao Demit fasada, sa završnom fasadnom silikatnom žbukom.

Ograda uz vanjske stepenice i ograda francuskog prozora biti će metalna. Stepenice su montažne čelične sa drvenim gazištima.

U podrumu se predviđa ugradnja metalnih vrata, a u prizemlju i na katu se predviđa ugradnja drvene vanjske i unutarnje stolarije. Vanjski otvori imaju zaštitu od sunca: vanjske rolete (prozori prizemlja istočno i zapadno pročelje) te klizne drvene žaluzine (staklene stijene).

Podne obloge su parket u sobama i na galeriji te keramičke pločice u kupaonicama, kuhinji, izbi.

Pregradni zidovi su od opeke debljine 12 cm, završno žbukani i premazani disperznim premazom.

Svi predviđeni materijali su trajni i kvalitetni, a bojom i teksturom usklađeni s okolnim građevinama i krajolikom.

GRAĐEVINA TIP A.3.a
KARAKTERISTIČNI DIJELOVI TEH. DOKUMENTACIJE

PRESJEK A-A

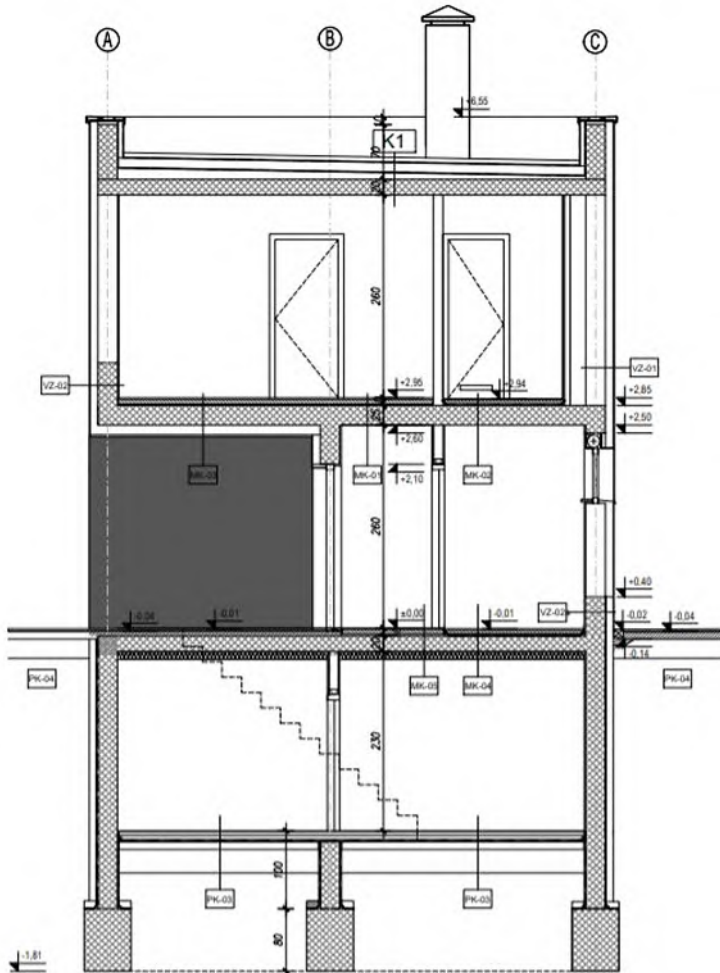

SITUACIJA A+C

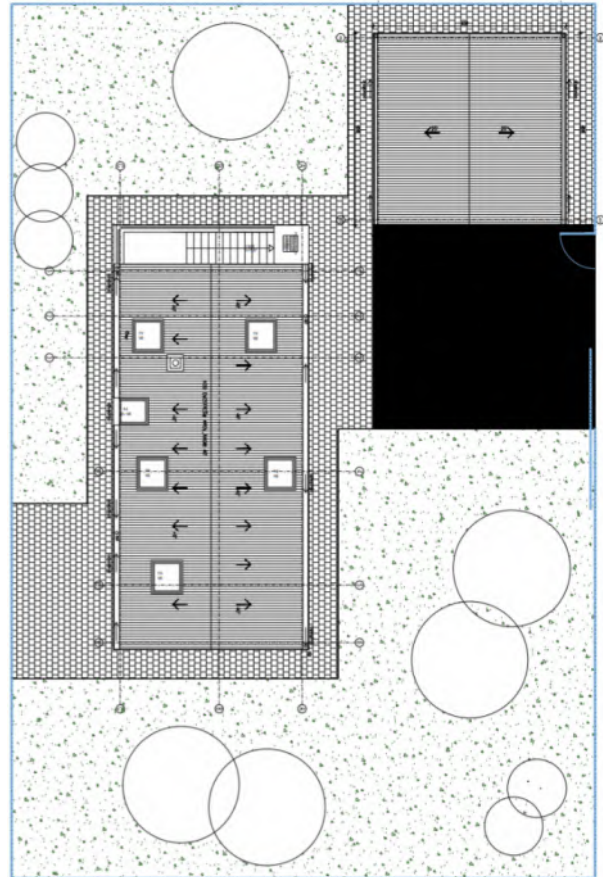

TLOCRT PODRUMA

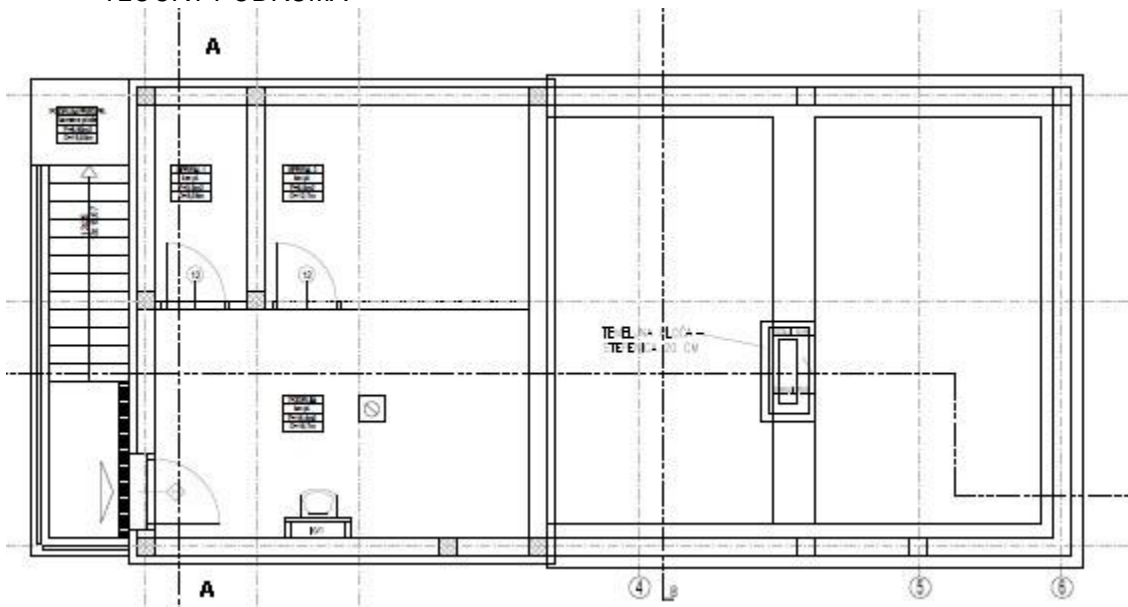

TLOCRT PRIZEMLJA

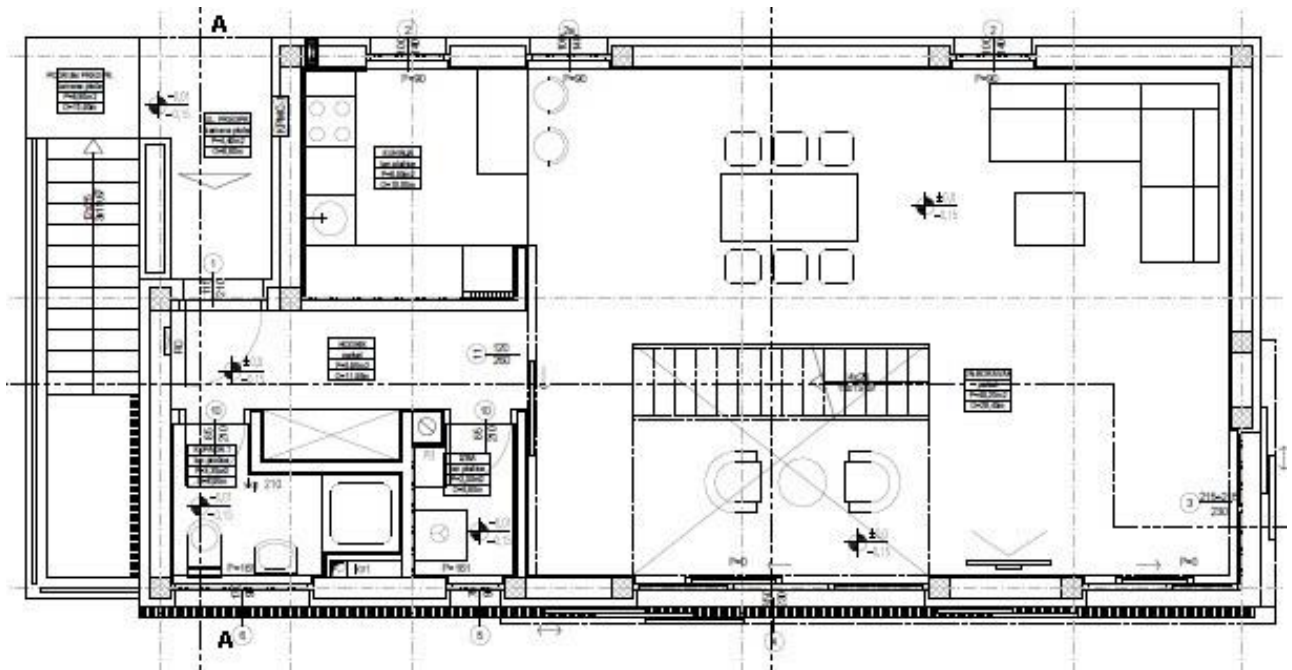

TLOCRT KATA

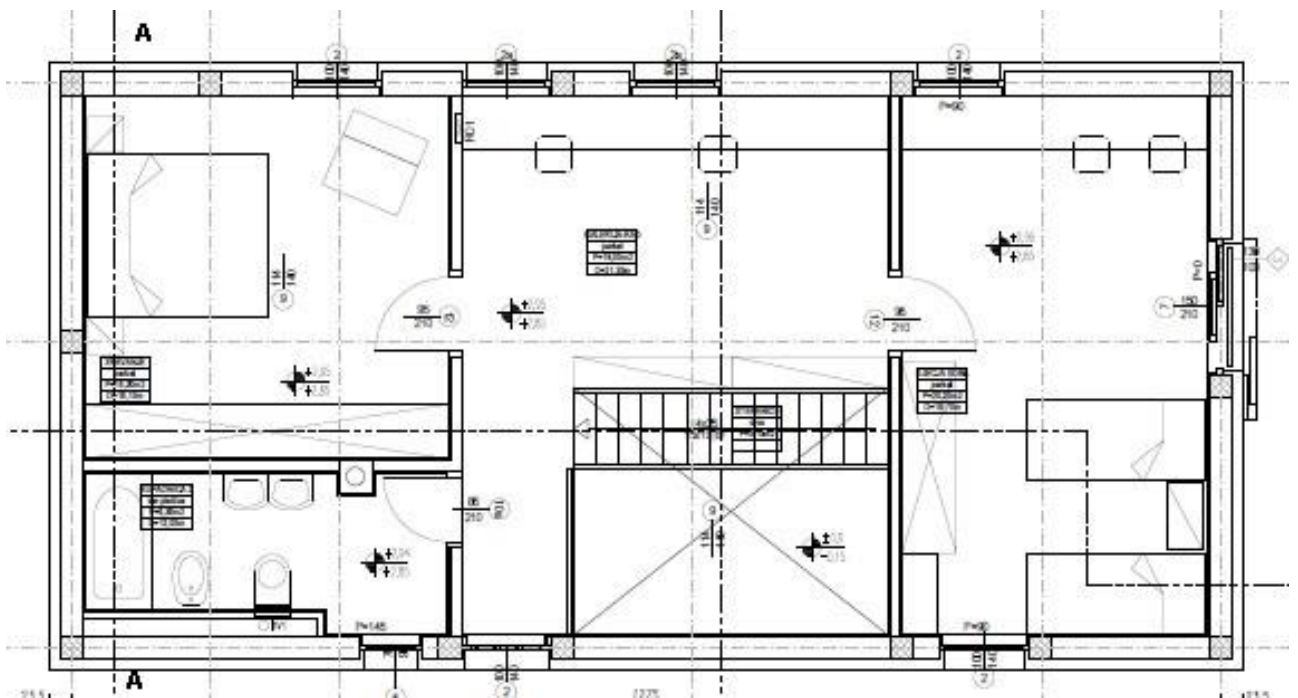

REKAPITULACIJA CIJENE GRAĐENJA TIP V - A.3.a OSIJEK

POVRŠINA KUĆE: bruto građevinska (m²) 193,05
 netto korisna (m²) 147,90

VRSTA RADA		UKUPNO EUR	EUR/m ² NETTO	UČEŠĆE	
				u grupi	ukupno
ZEMLJANI RADOVI	- predradnje	804,78	5,44	10,15%	0,23%
	- iskopi	3.484,75	23,56	43,95%	0,98%
	- nasipavanje i razastiranje	3.639,74	24,61	45,90%	1,02%
	- transporti	0,00	0,00	0,00%	0,00%
	UKUPNO	7.929,27	53,61	100,00%	2,22%
KONSTRUKCIJA I FAZA	- betonski radovi	4.841,20	32,73	3,34%	1,36%
	- armiranobetonski radovi	22.528,92	152,33	15,55%	6,31%
	- mont. konstr. i elementi	1.464,68	9,90	1,01%	0,41%
	- armirajući radovi	51.192,05	346,13	35,34%	14,34%
	- tesarski radovi	22.055,39	149,12	15,23%	6,18%
	- zidarski radovi	42.761,68	289,13	29,52%	11,98%
	- građ. radovi za instalacije	0,00	0,00	0,00%	0,00%
	UKUPNO	144.843,92	979,34	100,00%	40,56%
KONSTRUKCIJA II FAZA	- izolaterski radovi	19.247,16	130,14	16,19%	5,39%
	- krovopokrivački radovi	3.846,97	26,01	3,24%	1,08%
	- limarski radovi	28.462,41	192,44	23,94%	7,97%
	- stolarski radovi	7.892,23	53,36	6,64%	2,21%
	- bravarski radovi	59.448,78	401,95	50,00%	16,65%
	- staklarski radovi	0,00	0,00	0,00%	0,00%
	- podne podloge	0,00	0,00	0,00%	0,00%
	UKUPNO	118.897,55	803,91	100,00%	33,30%
ZAVRŠNI RADOVI	- teracerski radovi	0,00	0,00	0,00%	0,00%
	- keramičarski radovi	7.766,88	52,51	32,47%	2,18%
	- podovi	11.275,97	76,24	47,14%	3,16%
	- ličil. i soboslikarski radovi	2.606,02	17,62	10,90%	0,73%
	- tapetarski radovi	0,00	0,00	0,00%	0,00%
	- oblaganja	2.269,64	15,35	9,49%	0,64%
	- završnomontažerski radovi	0,00	0,00	0,00%	0,00%
	- ugradnja opreme	0,00	0,00	0,00%	0,00%
	UKUPNO	23.918,51	161,72	100,00%	6,70%
ELEKTROINSTALACIJE	- razdjelnici	2.117,84	14,32	11,92%	0,59%
	- rasvjeta	303,37	2,05	1,71%	0,08%
	- instalacijski materijal i pribor	7.648,34	51,71	43,06%	2,14%
	- telefon, portafon, antenski sustav	5.400,53	36,51	30,41%	1,51%
	- zaštita od munje	2.290,42	15,49	12,90%	0,64%
	UKUPNO	17.760,50	120,08	100,00%	4,97%
VODOVOD I KANALIZACIJA	- instalacije vode	7.338,22	49,62	54,51%	2,06%
	- instalacije kanalizacije	3.315,85	22,42	24,63%	0,93%
	- sanitarni uređaji i armature	2.807,11	18,98	20,85%	0,79%
	UKUPNO	13.461,18	91,02	100,00%	3,77%
STROJARSKE INSTALACIJE	- dizalice topline	30.260,16	204,60	100,00%	8,47%
	- kotao na pelete	0,00	0,00	0,00%	0,00%
	- plinski bojler (zemni plin)	0,00	0,00	0,00%	0,00%
	- plinski bojler (UNP)	0,00	0,00	0,00%	0,00%
	- hlađenje i ventilacija	0,00	0,00	0,00%	0,00%
UKUPNO	30.260,16	204,60	100,00%	8,47%	
OSTALO	- dizala	0,00	0,00	0,00%	0,00%
	- skloništa osnovne zaštite	0,00	0,00	0,00%	0,00%
	- ostalo	0,00	0,00	0,00%	0,00%
	UKUPNO	0,00	0,00	0,00%	0,00%
UKUPNO KUĆA		357.071,09	2.414,27	100,00%	100,00%
	- vodosprema	0,00			
	- septička jama	11.621,13			
	- uređenje parcele	19.600,33			
	- garaža	48.651,72			
SVEUKUPNO		436.944,27			

REKAPITULACIJA CIJENE GRAĐENJA A.3.a OSIJEK

POVRŠINA KUĆE	bruto građevinska	193,05 (m ²)
	netto korisna	147,90 (m ²)
ZAPREMINA VODOSPREME		25,00 (m ³)
ZAPREMINA SEPTIČKE JAME		25,00 (m ³)
POVRŠINA PARCELE		457,00 (m ²)
POVRŠINA GARAŽE	netto korisna	27,00 (m ²)

ETAŽE	UKUPNO EUR	EUR/j.m. NETTO	UČEŠĆE
-------	---------------	-------------------	--------

PODRUM	71.414,21	482,85	20,00%
PRIZEMLJE	178.535,54	1.207,14	50,00%
KAT	85.697,06	579,43	24,00%
POTKROVLJE(STAMBENO)	0,00	0,00	0,00%
KROVIŠTE	21.424,26	144,86	6,00%
UKUPNO KUĆA	357.071,07	2.414,27	100,00%
	- vodosprema	0,00	
	- septička jama	11.621,13	
	- uređenje parcele	19.600,33	
	- garaža	48.651,71	
SVEUKUPNO	436.944,24		

REKAPITULACIJA CIJENE GRAĐENJA TIP V - A.3.a RIJEKA

POVRŠINA KUĆE: bruto građevinska (m²) 193,05
 netto korisna (m²) 147,90

VRSTA RADA	UKUPNO EUR	EUR/m ² NETTO	UČEŠĆE		
			u grupi	ukupno	
ZEMljANI RADOVI	- predradnje	833,12	5,63	10,06%	0,23%
	- iskopi	3.583,04	24,23	43,25%	0,99%
	- nasipavanje i razastiranje	3.868,07	26,15	46,69%	1,06%
	- transporti	0,00	0,00	0,00%	0,00%
	UKUPNO	8.284,23	56,01	100,00%	2,28%
KONSTRUKCIJA I FAZA	- betonski radovi	4.875,09	32,96	3,43%	1,34%
	- armiranobetonski radovi	22.859,24	154,56	16,06%	6,29%
	- mont. konstr. i elementi	1.498,52	10,13	1,05%	0,41%
	- armirački radovi	47.058,10	318,18	33,07%	12,94%
	- tesarski radovi	22.513,78	152,22	15,82%	6,19%
	- zidarski radovi	43.491,18	294,06	30,56%	11,96%
	- građ. radovi za instalacije	0,00	0,00	0,00%	0,00%
	UKUPNO	142.295,91	962,11	100,00%	39,13%
KONSTRUKCIJA II FAZA	- izolaterski radovi	20.029,80	135,43	16,15%	5,51%
	- krovopokrivački radovi	3.966,18	26,82	3,20%	1,09%
	- limarski radovi	29.750,40	201,15	23,99%	8,18%
	- stolarski radovi	8.259,72	55,85	6,66%	2,27%
	- bravarski radovi	62.006,09	419,24	50,00%	17,05%
	- staklarski radovi	0,00	0,00	0,00%	0,00%
	- podne podloge	0,00	0,00	0,00%	0,00%
	UKUPNO	124.012,19	838,49	100,00%	34,11%
ZAVRŠNI RADOVI	- teracerski radovi	0,00	0,00	0,00%	0,00%
	- keramičarski radovi	8.131,44	54,98	32,99%	2,24%
	- podovi	11.466,74	77,53	46,52%	3,15%
	- ličil. i soboslikarski radovi	2.713,19	18,34	11,01%	0,75%
	- tapetarski radovi	0,00	0,00	0,00%	0,00%
	- oblaganja	2.335,91	15,79	9,48%	0,64%
	- završnomontažerski radovi	0,00	0,00	0,00%	0,00%
	- ugradnja opreme	0,00	0,00	0,00%	0,00%
	UKUPNO	24.647,28	166,65	100,00%	6,78%
ELEKTROINSTALACIJE	- razdjelnici	2.182,65	14,76	11,30%	0,60%
	- rasvjeta	312,65	2,11	1,62%	0,09%
	- instalacijski materijal i pribor	7.882,40	53,30	40,80%	2,17%
	- telefon, portafon, antenski sustav	6.581,17	44,50	34,07%	1,81%
	- zaštita od munje	2.360,51	15,96	12,22%	0,65%
	UKUPNO	19.319,38	130,62	100,00%	5,31%
VODOVOD I KANALIZACIJA	- instalacije vode	7.562,79	51,13	54,51%	2,08%
	- instalacije kanalizacije	3.417,33	23,11	24,63%	0,94%
	- sanitarni uređaji i armature	2.893,01	19,56	20,85%	0,80%
	UKUPNO	13.873,13	93,80	100,00%	3,82%
STROJARSKE INSTALACIJE	- dizalice topline	31.186,19	210,86	100,00%	8,58%
	- kotao na pelete	0,00	0,00	0,00%	0,00%
	- plinski bojler (zemni plin)	0,00	0,00	0,00%	0,00%
	- plinski bojler (UNP)	0,00	0,00	0,00%	0,00%
	- hlađenje i ventilacija	0,00	0,00	0,00%	0,00%
	UKUPNO	31.186,19	210,86	100,00%	8,58%
OSTALO	- dizala	0,00	0,00	0,00%	0,00%
	- skloništa osnovne zaštite	0,00	0,00	0,00%	0,00%
	- ostalo	0,00	0,00	0,00%	0,00%
	UKUPNO	0,00	0,00	0,00%	0,00%
UKUPNO KUĆA		363.618,31	2.458,54	100,00%	100,00%
	- vodosprema	0,00			
	- septička jama	11.976,76			
	- uređenje parcele	20.200,15			
	- garaža	47.824,78			
SVEUKUPNO		443.620,00			

REKAPITULACIJA CIJENE GRAĐENJA A.3.a RIJEKA

POVRŠINA KUĆE	bruto građevinska	193,05 (m ²)
	netto korisna	147,90 (m ²)
ZAPREMINA VODOSPREME		25,00 (m ³)
ZAPREMINA SEPTIČKE JAME		25,00 (m ³)
POVRŠINA PARCELE		457,00 (m ²)
POVRŠINA GARAŽE	netto korisna	27,00 (m ²)

ETAŽE	UKUPNO EUR	EUR/j.m. NETTO	UČEŠĆE
-------	---------------	-------------------	--------

PODRUM	72.723,65	491,71	20,00%
PRIZEMLJE	181.809,14	1.229,27	50,00%
KAT	87.268,38	590,05	24,00%
POTKROVLJE(STAMBENO)	0,00	0,00	0,00%
KROVIŠTE	21.817,10	147,51	6,00%
UKUPNO KUĆA	363.618,27	2.458,54	100,00%
	- vodosprema	0,00	
	- septička jama	11.976,76	
	- uređenje parcele	20.200,15	
	- garaža	47.824,76	
SVEUKUPNO	443.619,94		

REKAPITULACIJA CIJENE GRAĐENJA TIP V - A.3.a SPLIT

POVRŠINA KUĆE: bruto građevinska (m²) 193,05
netto korisna (m²) 147,90

VRSTA RADA		UKUPNO EUR	EUR/m ² NETTO	UČEŠĆE	
				u grupi	ukupno
ZEMljANI RADovi	- predradnje	803,05	5,43	10,29%	0,23%
	- iskopi	3.456,71	23,37	44,28%	0,98%
	- nasipavanje i razastiranje	3.546,81	23,98	45,43%	1,00%
	- transporti	0,00	0,00	0,00%	0,00%
	UKUPNO	7.806,57	52,78	100,00%	2,21%
KONSTRUKCIJA I FAZA	- betonski radovi	4.493,13	30,38	3,19%	1,27%
	- armiranobetonski radovi	21.130,71	142,87	15,02%	5,98%
	- mont. konstr. i elementi	1.450,72	9,81	1,03%	0,41%
	- armirački radovi	48.866,24	330,40	34,73%	13,84%
	- tesarski radovi	22.639,43	153,07	16,09%	6,41%
	- zidarski radovi	42.135,11	284,89	29,94%	11,93%
	- građ. radovi za instalacije	0,00	0,00	0,00%	0,00%
UKUPNO	140.715,34	951,42	100,00%	39,85%	
KONSTRUKCIJA II FAZA	- izolaterski radovi	19.214,80	129,92	16,22%	5,44%
	- krovopokrivački radovi	3.786,18	25,60	3,20%	1,07%
	- limarski radovi	28.250,94	191,01	23,85%	8,00%
	- stolarski radovi	7.980,17	53,96	6,74%	2,26%
	- bravarski radovi	59.232,08	400,49	50,00%	16,78%
	- staklarski radovi	0,00	0,00	0,00%	0,00%
	- podne podloge	0,00	0,00	0,00%	0,00%
	UKUPNO	118.464,17	800,97	100,00%	33,55%
ZAVRŠNI RADovi	- teracerski radovi	0,00	0,00	0,00%	0,00%
	- keramičarski radovi	7.829,92	52,94	32,83%	2,22%
	- podovi	11.145,70	75,36	46,73%	3,16%
	- ličil. i soboslikarski radovi	2.616,60	17,69	10,97%	0,74%
	- tapetarski radovi	0,00	0,00	0,00%	0,00%
	- oblaganja	2.259,00	15,27	9,47%	0,64%
	- završnomontažerski radovi	0,00	0,00	0,00%	0,00%
	- ugradnja opreme	0,00	0,00	0,00%	0,00%
UKUPNO	23.851,22	161,27	100,00%	6,76%	
ELEKTROINSTALACIJE	- razdjelnici	2.110,46	14,27	11,30%	0,60%
	- rasvjeta	302,31	2,04	1,62%	0,09%
	- instalacijski materijal i pribor	7.621,69	51,53	40,80%	2,16%
	- telefon, portafon, antenski sustav	6.363,49	43,03	34,07%	1,80%
	- zaštita od munje	2.282,43	15,43	12,22%	0,65%
UKUPNO	18.680,38	126,30	100,00%	5,29%	
VODOVOD I KANALIZACIJA	- instalacije vode	7.312,65	49,44	54,51%	2,07%
	- instalacije kanalizacije	3.304,30	22,34	24,63%	0,94%
	- sanitarni uređaji i armature	2.797,32	18,91	20,85%	0,79%
UKUPNO	13.414,27	90,70	100,00%	3,80%	
STROJARSKE INSTALACIJE	- dizalice topline	30.154,69	203,89	100,00%	8,54%
	- kotao na pelete	0,00	0,00	0,00%	0,00%
	- plinski bojler (zemni plin)	0,00	0,00	0,00%	0,00%
	- plinski bojler (UNP)	0,00	0,00	0,00%	0,00%
	- hlađenje i ventilacija	0,00	0,00	0,00%	0,00%
UKUPNO	30.154,69	203,89	100,00%	8,54%	
OSTALO	- dizala	0,00	0,00	0,00%	0,00%
	- skloništa osnovne zaštite	0,00	0,00	0,00%	0,00%
	- ostalo	0,00	0,00	0,00%	0,00%
UKUPNO	0,00	0,00	0,00%	0,00%	
UKUPNO KUĆA		353.086,64	2.387,33	100,00%	100,00%
	- vodosprema	0,00			
	- septička jama	11.580,63			
	- uređenje parcele	19.532,02			
	- garaža	49.464,56			
SVEUKUPNO		433.663,85			

REKAPITULACIJA CIJENE GRAĐENJA A.3.a SPLIT

POVRŠINA KUĆE	bruto građevinska	193,05 (m ²)
	netto korisna	147,90 (m ²)
ZAPREMINA VODOSPREME		25,00 (m ³)
ZAPREMINA SEPTIČKE JAME		25,00 (m ³)
POVRŠINA PARCELE		457,00 (m ²)
POVRŠINA GARAŽE	netto korisna	27,00 (m ²)

ETAŽE	UKUPNO EUR	EUR/j.m. NETTO	UČEŠĆE
-------	---------------	-------------------	--------

PODRUM	70.617,32	477,47	20,00%
PRIZEMLJE	176.543,31	1.193,67	50,00%
KAT	84.740,79	572,96	24,00%
POTKROVLJE(STAMBENO)	0,00	0,00	0,00%
KROVIŠTE	21.185,20	143,24	6,00%
UKUPNO KUĆA	353.086,62	2.387,33	100,00%
	- vodosprema	0,00	
	- septička jama	11.580,63	
	- uređenje parcele	19.532,02	
	- garaža	49.464,54	
SVEUKUPNO	433.663,81		

REKAPITULACIJA CIJENE GRAĐENJA TIP V - A.3.a ZAGREB

POVRŠINA KUĆE:	bruto građevinska (m ²)	193,05
	neto korisna (m ²)	147,90

VRSTA RADA		UKUPNO EUR	EUR/m ² NETTO	UČEŠĆE	
				u grupi	ukupno
ZEMLJANI RADOVI	- predradnje	820,84	5,55	10,10%	0,23%
	- iskopi	3.540,00	23,94	43,57%	0,97%
	- nasipavanje i razastiranje	3.763,56	25,45	46,32%	1,03%
	- transporti	0,00	0,00	0,00%	0,00%
	UKUPNO	8.124,40	54,93	100,00%	2,23%
KONSTRUKCIJA I FAZA	- betonski radovi	4.886,08	33,04	3,39%	1,34%
	- armiranobetonski radovi	22.763,48	153,91	15,79%	6,25%
	- mont. konstr. i elementi	1.481,52	10,02	1,03%	0,41%
	- armirački radovi	49.320,85	333,47	34,22%	13,54%
	- tesarski radovi	22.953,52	155,20	15,93%	6,30%
	- zidarski radovi	42.715,18	288,81	29,64%	11,73%
	- građ. radovi za instalacije	0,00	0,00	0,00%	0,00%
	UKUPNO	144.120,63	974,45	100,00%	39,57%
KONSTRUKCIJA II FAZA	- izolaterski radovi	19.960,36	134,96	16,11%	5,48%
	- krovopokrivački radovi	3.970,02	26,84	3,20%	1,09%
	- limarski radovi	29.695,89	200,78	23,97%	8,15%
	- stolarski radovi	8.326,53	56,30	6,72%	2,29%
	- bravarski radovi	61.952,79	418,88	50,00%	17,01%
	- staklarski radovi	0,00	0,00	0,00%	0,00%
	- podne podloge	0,00	0,00	0,00%	0,00%
	UKUPNO	123.905,59	837,77	100,00%	34,02%
ZAVRŠNI RADOVI	- teracerski radovi	0,00	0,00	0,00%	0,00%
	- keramičarski radovi	8.080,86	54,64	32,97%	2,22%
	- podovi	11.424,39	77,24	46,61%	3,14%
	- ličil. i soboslikarski radovi	2.685,56	18,16	10,96%	0,74%
	- tapetarski radovi	0,00	0,00	0,00%	0,00%
	- oblaganja	2.317,68	15,67	9,46%	0,64%
	- završnomontažerski radovi	0,00	0,00	0,00%	0,00%
	- ugradnja opreme	0,00	0,00	0,00%	0,00%
	UKUPNO	24.508,49	165,71	100,00%	6,73%
ELEKTROINSTALACIJE	- razdjelnici	2.155,58	14,57	11,30%	0,59%
	- rasvjeta	308,77	2,09	1,62%	0,08%
	- instalacijski materijal i pribor	7.784,67	52,63	40,80%	2,14%
	- telefon, portafon, antenski sustav	6.499,57	43,95	34,07%	1,78%
	- zaštita od munje	2.331,25	15,76	12,22%	0,64%
	UKUPNO	19.079,84	129,01	100,00%	5,24%
VODOVOD I KANALIZACIJA	- instalacije vode	7.469,02	50,50	54,51%	2,05%
	- instalacije kanalizacije	3.374,96	22,82	24,63%	0,93%
	- sanitarni uređaji i armature	2.857,14	19,32	20,85%	0,78%
	UKUPNO	13.701,12	92,64	100,00%	3,76%
STROJARSKE INSTALACIJE	- dizalice topline	30.799,53	208,25	100,00%	8,46%
	- kotao na pelete	0,00	0,00	0,00%	0,00%
	- plinski bojler (zemni plin)	0,00	0,00	0,00%	0,00%
	- plinski bojler (UNP)	0,00	0,00	0,00%	0,00%
	- hlađenje i ventilacija	0,00	0,00	0,00%	0,00%
UKUPNO	30.799,53	208,25	100,00%	8,46%	
OSTALO	- dizala	0,00	0,00	0,00%	0,00%
	- skloništa osnovne zaštite	0,00	0,00	0,00%	0,00%
	- ostalo	0,00	0,00	0,00%	0,00%
	UKUPNO	0,00	0,00	0,00%	0,00%
UKUPNO KUĆA		364.239,60	2.462,74	100,00%	100,00%
	- vodosprema	0,00			
	- septička jama	11.828,27			
	- uređenje parcele	19.949,70			
	- garaža	50.617,86			
SVEUKUPNO		446.635,43			

REKAPITULACIJA CIJENE GRAĐENJA A.3.a ZAGREB

POVRŠINA KUĆE	bruto građevinska	193,05 (m ²)
	netto korisna	147,90 (m ²)
ZAPREMINA VODOSPREME		25,00 (m ³)
ZAPREMINA SEPTIČKE JAME		25,00 (m ³)
POVRŠINA PARCELE		457,00 (m ²)
POVRŠINA GARAŽE	netto korisna	27,00 (m ²)

ETAŽE		UKUPNO EUR	EUR/j.m. NETTO	UČEŠĆE
PODRUM		72.847,92	492,55	20,00%
PRIZEMLJE		182.119,81	1.231,37	50,00%
KAT		87.417,51	591,06	24,00%
POTKROVLJE(STAMBENO)		0,00	0,00	0,00%
KROVIŠTE		21.854,38	147,76	6,00%
UKUPNO KUĆA		364.239,61	2.462,74	100,00%
	- vodosprema	0,00		
	- septička jama	11.828,27		
	- uređenje parcele	19.949,70		
	- garaža	50.617,87		
SVEUKUPNO		446.635,45		

TIPSKA GRAĐEVINA VI – B.3

OBITELJSKA KUĆA U NIZU – TIP B.3

NAMJENA

Stambena građevina u nizu - obiteljska kuća namijenjena stanovanju za 4 osobe (2 odrasle osobe i 2 djece) koja sadrži jednu stambenu jedinicu.

VELIČINA I POVRŠINA GRAĐEVINE

Stambena građevina je dvoetažna, a čine ju prizemlje i kat.

Maksimalne tlocrtno dimenzije stambene građevine uključivo terasa su 13,65 x 8,95 m, a tlocrtna površina iznosi 125,15 m².

Visina građevine mjerena od kote konačno zaravnatog terena uz pročelje do vrha nadozida - atike građevine iznosi 665 cm.

BRUTO RAZVIJENA POVRŠINA GRAĐEVINE (BRP):

- Prizemlje:	92,88 m ²
- Kat:	100,70 m ²
<hr/>	
- ukupno	193,58 m ²

NETO GRAĐEVINSKA POVRŠINA:

- Prizemlje:	96,67 m ²
- Kat:	81,61 m ²
<hr/>	
- ukupno	178,28 m ²

OBLIKOVANJE GRAĐEVINE

Stambena građevina je ugrađena sa dvije strane i dio je stambenog niza, na dvije etaže, razvedenog pravokutnog tlocrta, oblikovno kao jedan volumen. Namijenjena je stanovanju i visine etažnosti Pr+1.

Građevina ima ravni neprohodni krov.

Prizemlje građevine čini dnevni dio: vanjski natkriveni ulazni prostor, vjetrobran, izba, kupaonica, dnevni boravak, kuhinja, blagovaonica, radni prostor i vanjsku terasu. Prizemlje je organizirano na način da su servisni prostori: kupaonica, kuhinja, vjetrobran i izba locirani uz ulazni prostor, dok su blagovaonica, dnevni boravak i radni prostor otvoreni te međusobno ovezani.

Povezanost prizemlja i kata ostvarena armiranobetonskim dvokrakim stepenicama.

Na katu se nalaze: tri spavaće sobe, dvije kupaonica, dvije garderobe i prostorije komunikacije.

Građevina je smještena na ograđenoj parceli oko koje je izvedena zaštitna panelna ograda djelomično ozelenjena puzavicama, sa otvorenim prolazom za pješački ulaz. Veličina parcele je 216 m² (8,95x24,25m). Pješačke površine popločane su betonskim opločnicima, a zelene površine su uređene sa nasadima trave i ukrasnog bilja.

GRIJANJE I KOMUNALE INSTALACIJE GRAĐEVINE

Grijanje prostora kao i priprema tople vode odvija se pomoću sustava priključenog na kotao na pelete.

Građevina ima izveden priključak na sustav javne vodoopskrbe i na sustav javne odvodnje.

KONSTRUKCIJA I MATERIJALI

Konstrukcija građevina je klasična: temeljna konstrukcija izvedena od AB temeljnih traka dimenzija 60 cm širine i 80 cm dubine i temeljnih zidovi debljine 25 cm, konstruktivno povezanih armirano betonskim okvirom sa vanjskim nosivim zidovima i stropnom konstrukcijom. Materijal ispune vanjskih nosivih zidova je blok opeka debljine 25 cm.

Međukatna stropna i krovna konstrukcija je u dijelu površine pojedine etaže izvedena kao monolitna ploča od armiranog betona debljine 20 cm a na preostalim pozicijama izveden je polumontažni sustav tipa FERTstrop debljine 21 cm.

Ravni krov je neprohodan te se sastoji od armirano betonske ploče na kojoj je beton u padu za odvodnju sa slojem toplinske izolacije te hidroizolacijskom zaštitom te završnim slojem šljunka .

Vanjska obloga pročelja predviđa se kao ventilirana fasada završno obložena fasadnom opekom.

Ograda uz stepenice i ograda francuskog prozora izvedena je od metalnih profila. Stepenice su armiranobetonske završno obložene keramičkim pločicama.

Materijal podnih obloga izveden je ovisno o namjeni prostorije, laminat u sobama i garderobama te keramičke pločice u kupaonicama, kuhinji, izbi i stepenicama.

Ugrađena vanjska stolarije izvedena je primjenom aluminijskih profila a unutarnja stolarija materijalom od drva. Vanjski otvori imaju izvedenu zaštitu od sunca: vanjske rolete.

Pregradni nosivi zidovi su od blok opeke završno žbukani i bojani, a nenosivi su izvedeni kao lagani montažni zidovi od gipskartonskih ploča.

Svi predviđeni materijali su trajni i kvalitetni, a bojom i teksturom usklađeni s okolnim građevinama i krajolikom.

GRAĐEVINA TIP B.3
KARAKTERISTIČNI DIJELOVI TEH. DOKUMENTACIJE

PRESJ EK A-A

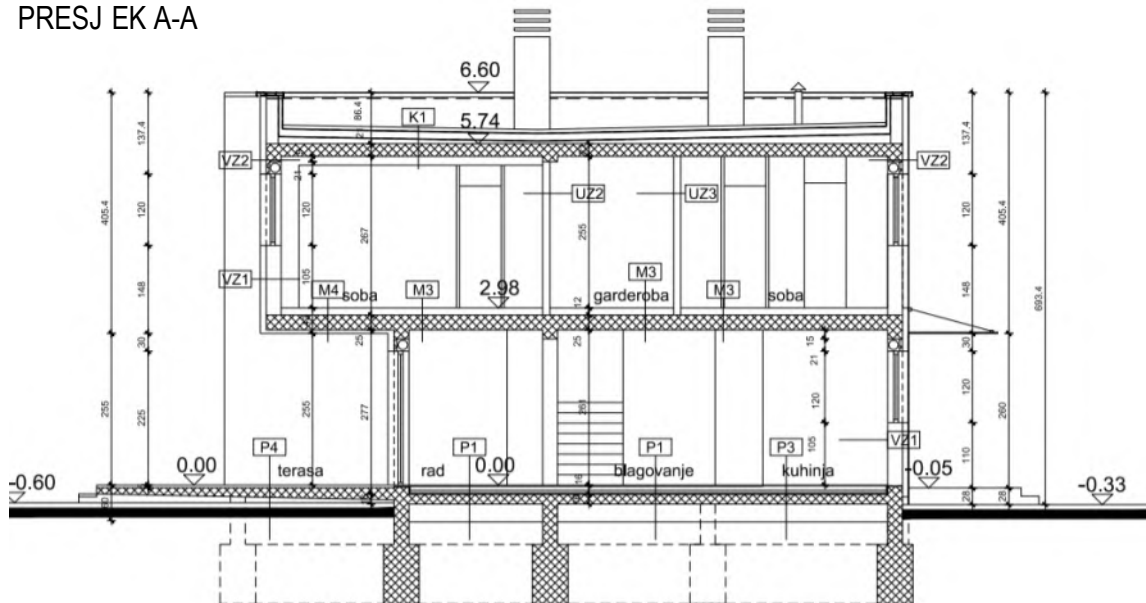

SITUACIJA B

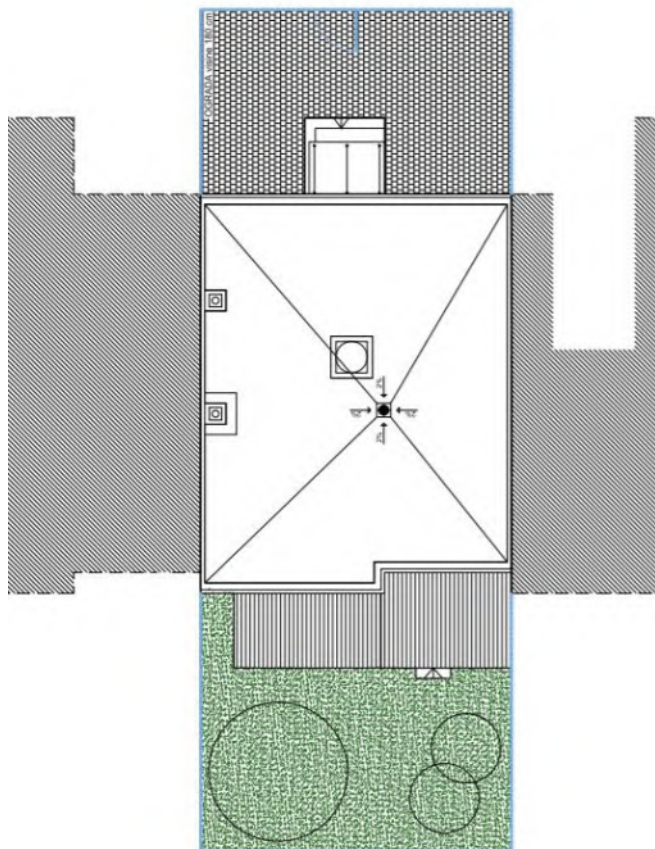

TLOCRT PRIZEMLJA

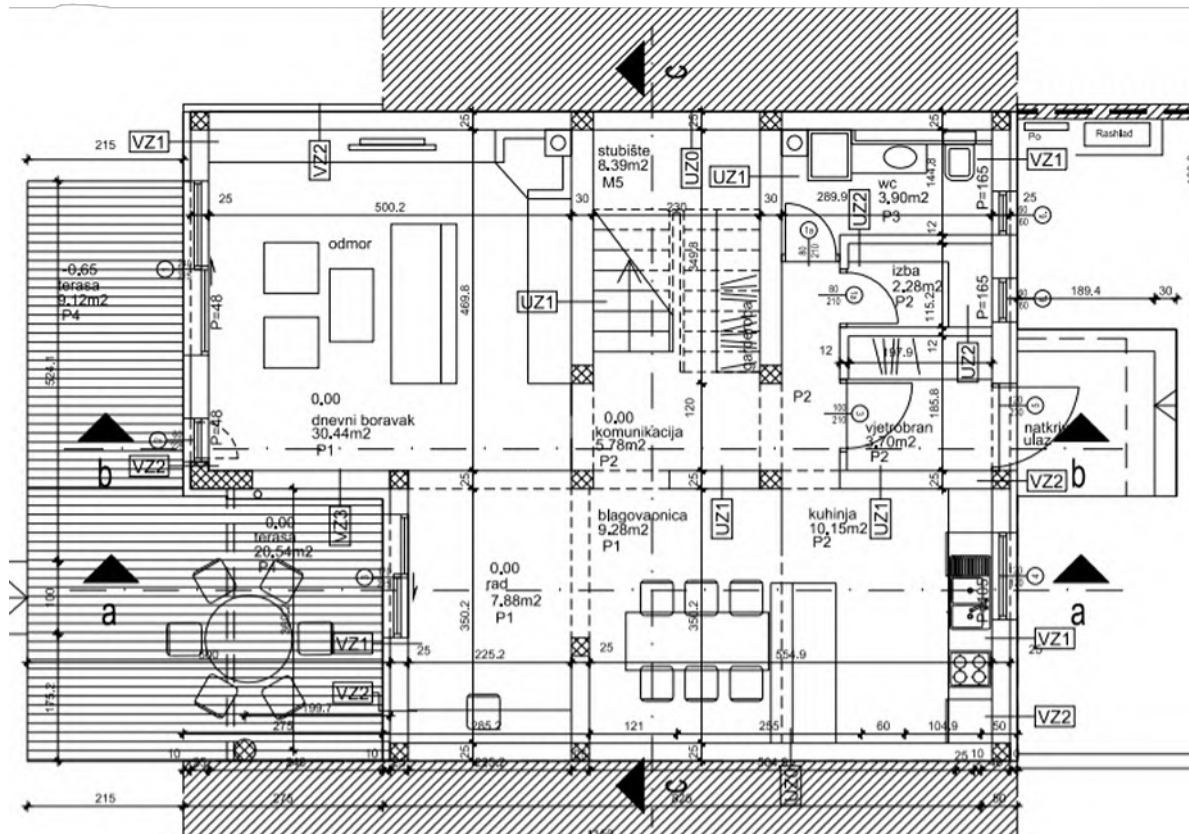

TLOCRT KATA

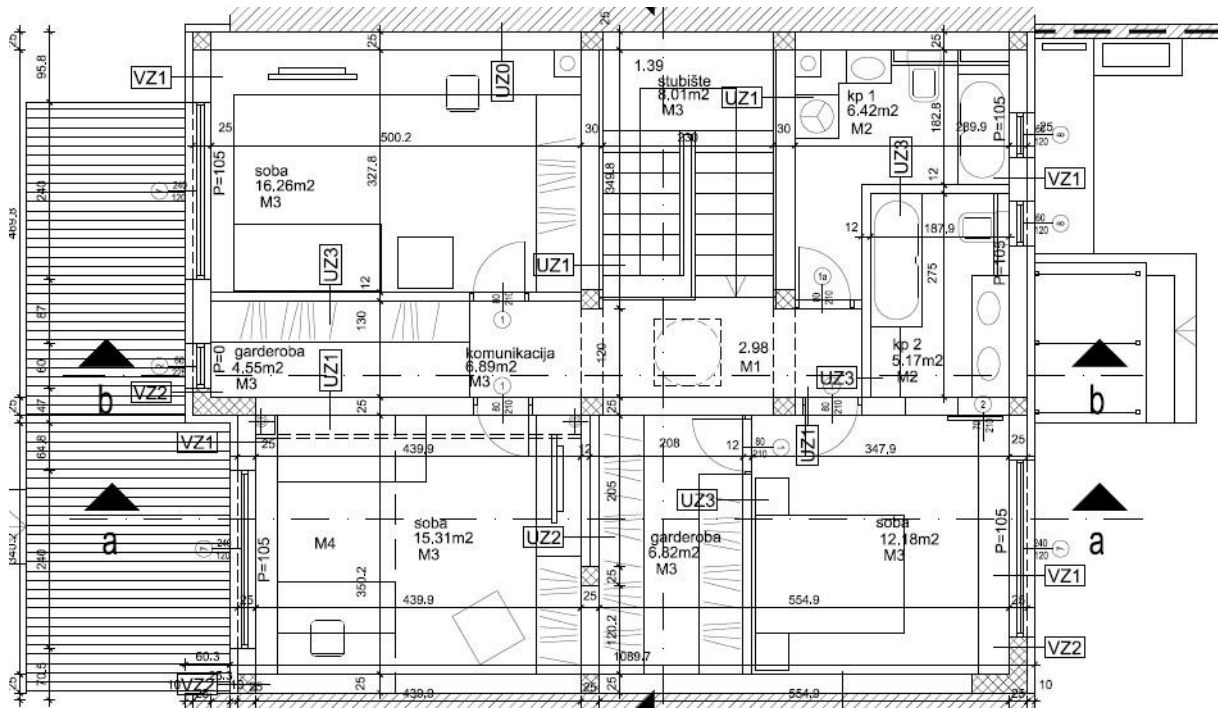

REKAPITULACIJA CIJENE GRAĐENJA B.3 OSIJEK

POVRŠINA KUĆE	bruto građevinska	193,05 (m ²)
	netto korisna	178,28 (m ²)
ZAPREMINA VODOSPREME		25,00 (m ³)
ZAPREMINA SEPTIČKE JAME		25,00 (m ³)
POVRŠINA PARCELE		91,50 (m ²)
POVRŠINA GARAŽE	netto korisna	27,00 (m ²)

ETAŽE	UKUPNO EUR	EUR/j.m. NETTO	UČEŠĆE
-------	---------------	-------------------	--------

PODRUM	0,00	0,00	0,00%
PRIZEMLJE	169.948,20	953,27	50,00%
KAT	132.559,60	743,55	39,00%
POTKROVLJE(STAMBENO)	0,00	0,00	0,00%
KROVIŠTE	37.388,60	209,72	11,00%
UKUPNO KUĆA	339.896,40	1.906,53	100,00%
	- vodosprema	0,00	
	- septička jama	11.899,61	
	- uređenje parcele	10.514,45	
	- garaža	0,00	
SVEUKUPNO	362.310,46		

REKAPITULACIJA CIJENE GRAĐENJA B.3 RIJEKA

POVRŠINA KUĆE	bruto građevinska	193,05 (m ²)
	netto korisna	178,28 (m ²)
ZAPREMINA VODOSPREME		25,00 (m ³)
ZAPREMINA SEPTIČKE JAME		25,00 (m ³)
POVRŠINA PARCELE		91,50 (m ²)
POVRŠINA GARAŽE	netto korisna	27,00 (m ²)

ETAŽE	UKUPNO EUR	EUR/j.m. NETTO	UČEŠĆE
-------	---------------	-------------------	--------

PODRUM	0,00	0,00	0,00%
PRIZEMLJE	164.141,55	920,70	50,00%
KAT	128.030,41	718,14	39,00%
POTKROVLJE(STAMBENO)	0,00	0,00	0,00%
KROVIŠTE	36.111,14	202,55	11,00%
UKUPNO KUĆA	328.283,09	1.841,39	100,00%
	- vodosprema	0,00	
	- septička jama	11.864,06	
	- uređenje parcele	10.423,99	
	- garaža	0,00	
SVEUKUPNO	350.571,14		

REKAPITULACIJA CIJENE GRAĐENJA B.3 SPLIT

POVRŠINA KUĆE	bruto građevinska	193,05 (m ²)
	netto korisna	178,28 (m ²)
ZAPREMINA VODOSPREME		25,00 (m ³)
ZAPREMINA SEPTIČKE JAME		25,00 (m ³)
POVRŠINA PARCELE		91,50 (m ²)
POVRŠINA GARAŽE	netto korisna	27,00 (m ²)

ETAŽE	UKUPNO EUR	EUR/j.m. NETTO	UČEŠĆE
-------	---------------	-------------------	--------

PODRUM	0,00	0,00	0,00%
PRIZEMLJE	163.858,05	919,11	50,00%
KAT	127.809,28	716,90	39,00%
POTKROVLJE(STAMBENO)	0,00	0,00	0,00%
KROVIŠTE	36.048,77	202,20	11,00%
UKUPNO KUĆA	327.716,09	1.838,21	100,00%
	- vodosprema	0,00	
	- septička jama	11.737,19	
	- uređenje parcele	10.408,09	
	- garaža	0,00	
SVEUKUPNO	349.861,37		

REKAPITULACIJA CIJENE GRAĐENJA B.3 ZAGREB

POVRŠINA KUĆE	bruto građevinska	193,05 (m ²)
	netto korisna	178,28 (m ²)
ZAPREMINA VODOSPREME		25,00 (m ³)
ZAPREMINA SEPTIČKE JAME		25,00 (m ³)
POVRŠINA PARCELE		91,50 (m ²)
POVRŠINA GARAŽE	netto korisna	27,00 (m ²)

ETAŽE	UKUPNO EUR	EUR/j.m. NETTO	UČEŠĆE
-------	---------------	-------------------	--------

PODRUM	0,00	0,00	0,00%
PRIZEMLJE	168.172,10	943,30	50,00%
KAT	131.174,24	735,78	39,00%
POTKROVLJE(STAMBENO)	0,00	0,00	0,00%
KROVIŠTE	36.997,86	207,53	11,00%
UKUPNO KUĆA	336.344,20	1.886,61	100,00%
	- vodosprema	0,00	
	- septička jama	11.959,50	
	- uređenje parcele	10.205,54	
	- garaža	0,00	
SVEUKUPNO	358.509,24		

TIPSKA GRAĐEVINA VI – B.3.a

OBITELJSKA KUĆA U NIZU – TIP B.3.a

NAMJENA

Stambena građevina u nizu - obiteljska kuća namijenjena stanovanju za 4 osobe (2 odrasle osobe i 2 djece) koja sadrži jednu stambenu jedinicu.

VELIČINA I POVRŠINA GRAĐEVINE

Stambena građevina je troetažna, a čine ju podrum, prizemlje i kat.

Maksimalne tlocrtno dimenzije stambene građevine uključivo terasa su 13,65 x 8,95 m, a tlocrtna površina iznosi 125,15 m².

Visina građevine mjerena od kote konačno zaravnatog terena uz pročelje do vrha nadozida - atike građevine iznosi 665 cm.

BRUTO RAZVIJENA POVRŠINA GRAĐEVINE (BRP):

- Podrum:	29,37 m ²
- Prizemlje:	92,88 m ²
- Kat:	100,70 m ²
<hr/>	
- ukupno	222,95 m ²

NETO GRAĐEVINSKA POVRŠINA:

- Podrum:	25,51 m ²
- Prizemlje:	96,67 m ²
- Kat:	81,61 m ²
<hr/>	
- ukupno	203,79 m ²

OBLIKOVANJE GRAĐEVINE

Stambena građevina je ugrađena sa dvije strane i dio je stambenog niza, troetažna, razvedenog pravokutnog tlocrta, oblikovana iz jednog volumena. Namijenjena je stanovanju i visine je Po+P+KAT.

Građevina ima ravni neprohodni krov.

Prizemlje građevine čini dnevni dio: vanjski natkriveni ulazni prostor, vjetrobran, izba, kupaonica, dnevni boravak, kuhinja, blagovaonica, radni prostor i vanjsku terasu. Prizemlje je organizirano na način da su servisni prostori: kupaonica, kuhinja, vjetrobran i izba locirani uz ulazni prostor, dok su blagovaonica i dnevni boravak i radni prostor povezani i otvoreni te međusobno povezani.

Povezanost prizemlja i kata ostvarena armiranobetonskim dvokrakim stepenicama.

Na katu se nalaze: tri spavaće sobe, dvije kupaonica, dvije garderobe i komunikacije.

Podrumskom prostoru se pristupa preko unutarnjih dvokrakah stepenica. Podrumski prostori se sastoje od: gospodarstva, spremišta i komunikacija.

Građevina je smještena na parceli ograđenom panelnom ogradom djelomično ozelenjenom puzavicama, sa pješačkim ulazom. Veličina parcele je 216 m² (8,95x24,25m). Pješačke površine popločane su betonskim opločnicima, a zelene površine su sa nasadima trave i ukrasnog bilja.

GRIJANJE I KOMUNALE INSTALACIJE GRAĐEVINE

Grijanje prostora kao i priprema tople vode vrši se pomoću sustava sa kondenzacijskim plinskim cirkulo uređajem (bojlerom) priključenim na javnu opskrbu plinom. Hlađenje se vrši pomoću multi split klima sustava.

Građevina ima priključak na sustav javne vodoopskrbe i na sustav javne odvodnje.

KONSTRUKCIJA I MATERIJALI

Konstrukcija građevina je klasična: AB temeljne trake 60/80 cm i temeljni zidovi debljine 25 cm, AB podrumski zidovi 25 cm, blok opeka 25 cm kao materijal nosivih zidova prizemlja i kata. Međukatna konstrukcija stambenog dijela građevine je kombinacija armiranobetonske ploče debljine 20 cm i polumontažnog FERT stropa debljine 21 cm.

Krovna konstrukcija je kombinacija armiranobetonske ploče debljine 20 cm i polumontažnog FERT stropa debljine 21 cm.

Krov je ravni neprohodni sa slojevima betona za pad, toplinskom izolacijom, završno HI folija i krupni šljunak.

Ulazni predprostor i terasa su obloženi kamenim pločama u strukturalnom ljepilu.

Vanjska obloga pročelja predviđa se kao ventilirana fasada završno obložena fasadnom opekom.

Ograda uz stepenice i ograda francuskog prozora biti će metalna. Stepenice su armiranobetonske završno obložene keramičkim pločicama.

Podne obloge su laminat u sobama i garderobama te keramičke pločice u kupaonicama, kuhinji, izbi i stepenicama.

Predviđa se ugradnja aluminijske vanjske stolarije i drvene unutarnje stolarije. Vanjski otvori imaju zaštitu od sunca: vanjske rolete.

Pregradni nosivi zidovi su od blok opeke završno žbukani i bojani, a nenosivi su od GK ploča.

Svi predviđeni materijali su trajni i kvalitetni, a bojom i teksturom usklađeni s okolnim građevinama i krajolikom.

GRAĐEVINA TIP B.3.a
KARAKTERISTIČNI DIJELOVI TEH. DOKUMENTACIJE

PRESJEK B-B

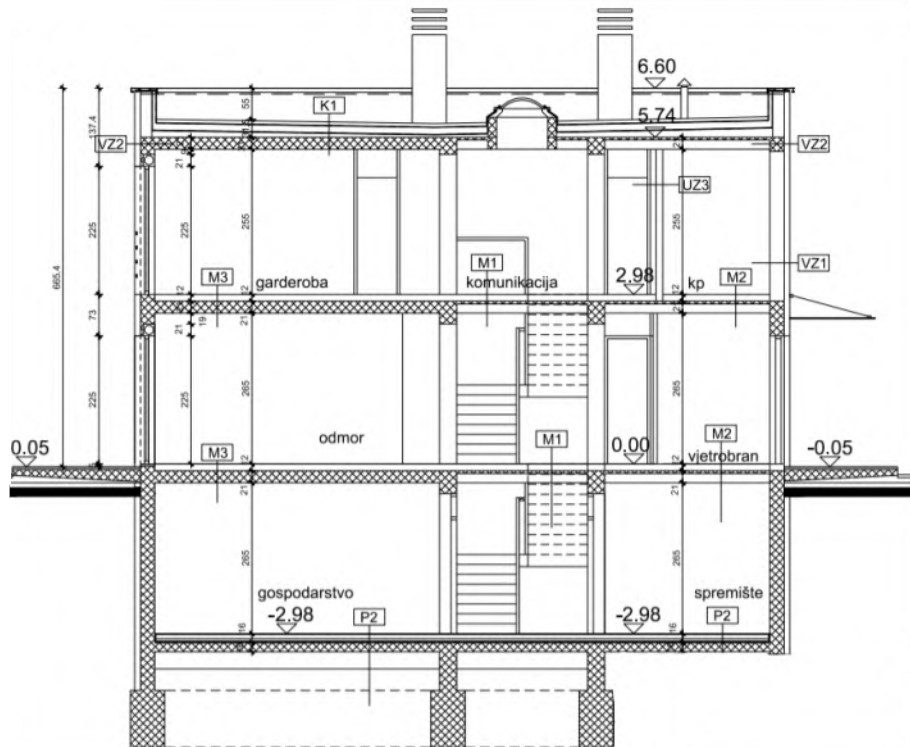

TLOCRT PODRUMA

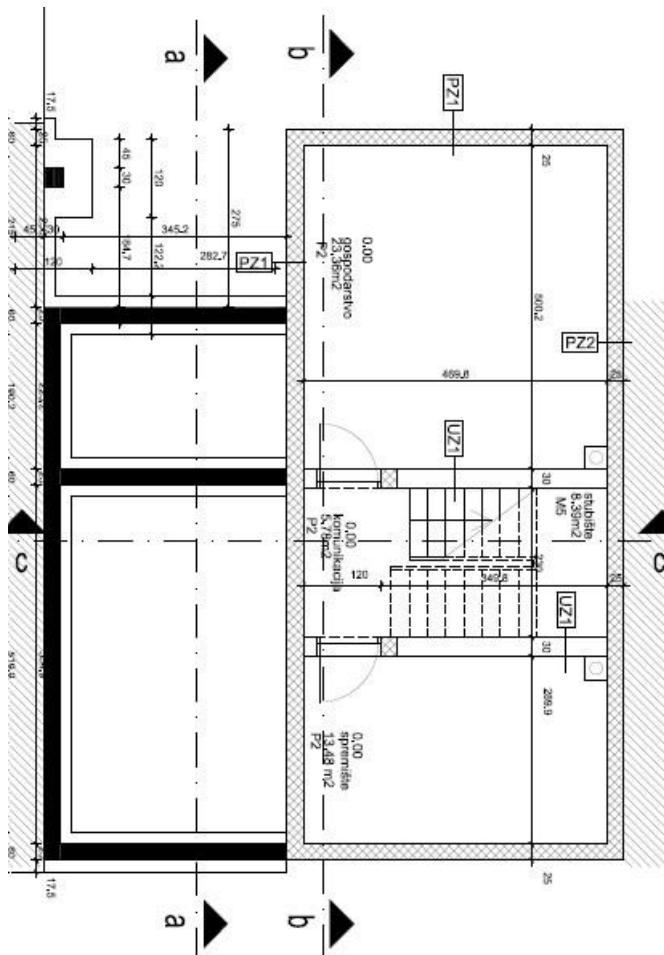

SITUACIJA B

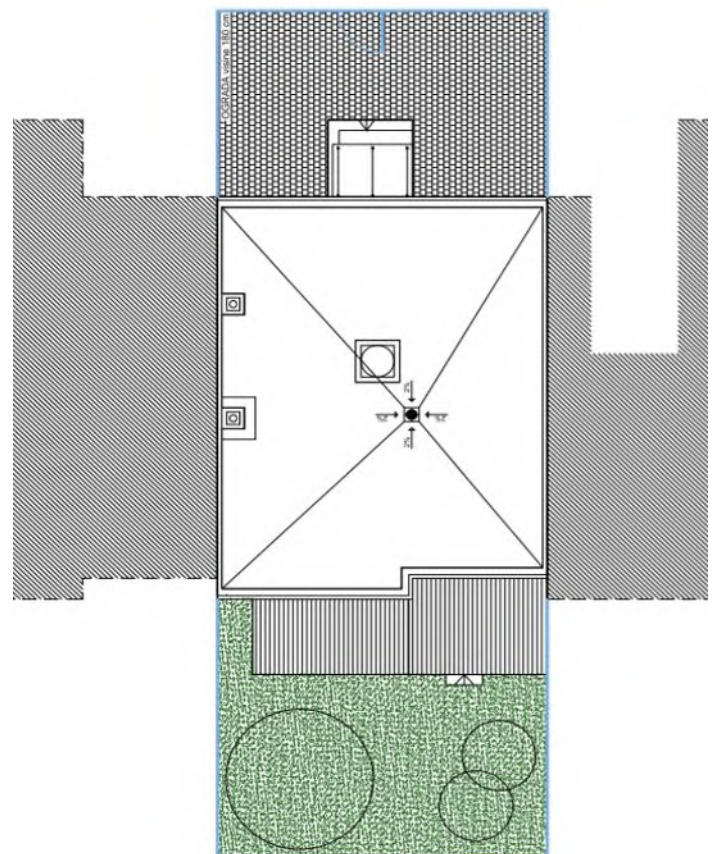

TLOCRT PRIZEMLJA

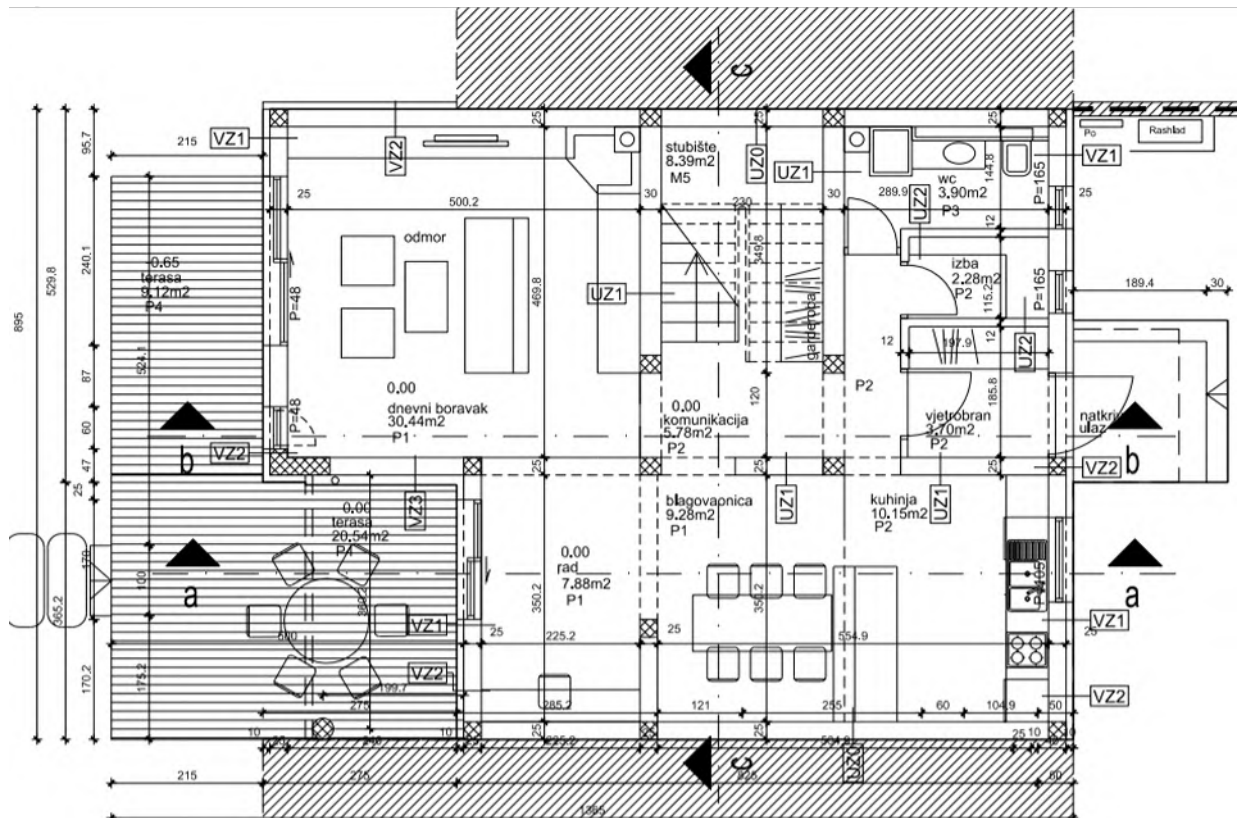

TLOCRT KATA

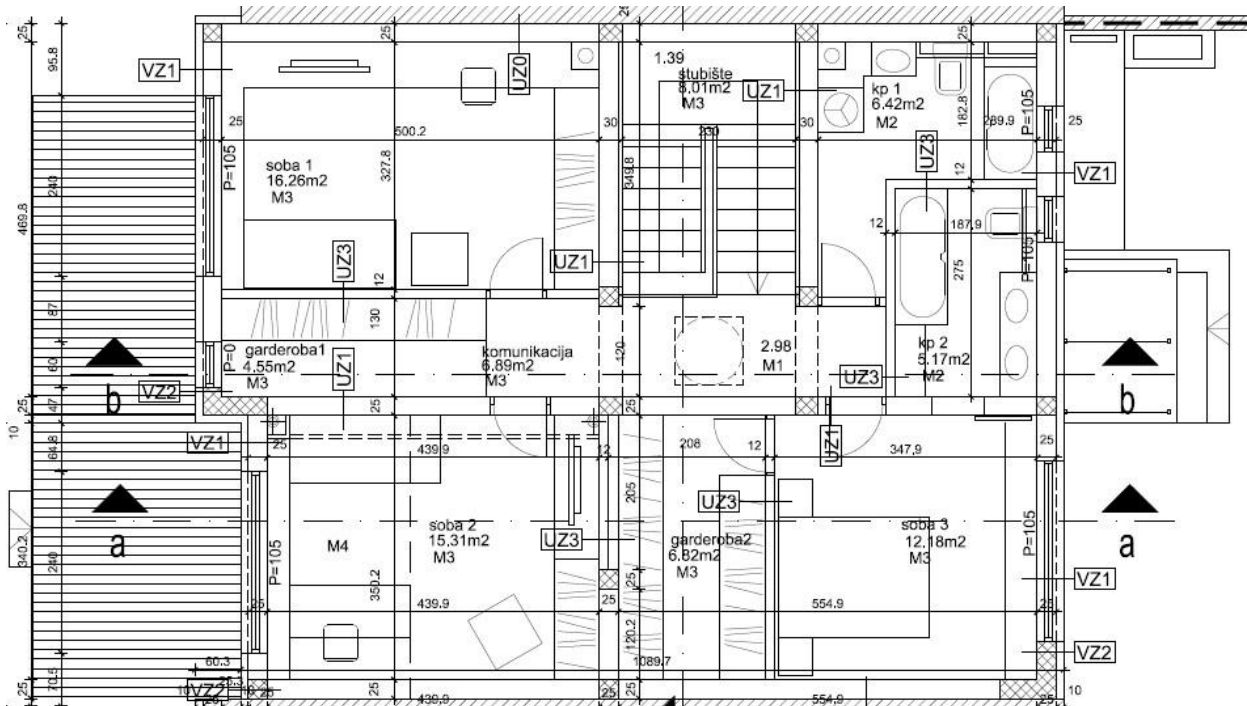

REKAPITULACIJA CIJENE GRAĐENJA B.3.a OSIJEK

POVRŠINA KUĆE	bruto građevinska	222,95 (m ²)
	netto korisna	203,79 (m ²)
ZAPREMINA VODOSPREME		25,00 (m ³)
ZAPREMINA SEPTIČKE JAME		25,00 (m ³)
POVRŠINA PARCELE		91,50 (m ²)
POVRŠINA GARAŽE	netto korisna	27,00 (m ²)

ETAŽE	UKUPNO EUR	EUR/j.m. NETTO	UČEŠĆE
-------	---------------	-------------------	--------

PODRUM	82.234,61	403,53	20,00%
PRIZEMLJE	205.586,52	1.008,82	50,00%
KAT	98.681,53	484,23	24,00%
POTKROVLJE(STAMBENO)	0,00	0,00	0,00%
KROVIŠTE	24.670,38	121,06	6,00%
UKUPNO KUĆA	411.173,04	2.017,63	100,00%
	- vodosprema	0,00	
	- septička jama	11.861,53	
	- uređenje parcele	10.514,45	
	- garaža	0,00	
SVEUKUPNO	433.549,02		

REKAPITULACIJA CIJENE GRAĐENJA B.3.a RIJEKA

POVRŠINA KUĆE	bruto građevinska	222,95 (m ²)
	netto korisna	203,79 (m ²)
ZAPREMINA VODOSPREME		25,00 (m ³)
ZAPREMINA SEPTIČKE JAME		25,00 (m ³)
POVRŠINA PARCELE		91,50 (m ²)
POVRŠINA GARAŽE	netto korisna	27,00 (m ²)

ETAŽE	UKUPNO EUR	EUR/j.m. NETTO	UČEŠĆE
-------	---------------	-------------------	--------

PODRUM	78.870,91	387,02	20,00%
PRIZEMLJE	197.177,27	967,55	50,00%
KAT	94.645,09	464,42	24,00%
POTKROVLJE(STAMBENO)	0,00	0,00	0,00%
KROVIŠTE	23.661,27	116,11	6,00%
UKUPNO KUĆA	394.354,54	1.935,10	100,00%
	- vodosprema	0,00	
	- septička jama	11.714,23	
	- uređenje parcele	10.423,99	
	- garaža	0,00	
SVEUKUPNO	416.492,76		

REKAPITULACIJA CIJENE GRAĐENJA B.3.a SPLIT

POVRŠINA KUĆE	bruto građevinska	222,95 (m ²)
	netto korisna	203,79 (m ²)
ZAPREMINA VODOSPREME		25,00 (m ³)
ZAPREMINA SEPTIČKE JAME		25,00 (m ³)
POVRŠINA PARCELE		91,50 (m ²)
POVRŠINA GARAŽE	netto korisna	27,00 (m ²)

ETAŽE	UKUPNO EUR	EUR/j.m. NETTO	UČEŠĆE
-------	---------------	-------------------	--------

PODRUM	79.124,59	388,27	20,00%
PRIZEMLJE	197.811,47	970,66	50,00%
KAT	94.949,51	465,92	24,00%
POTKROVLJE(STAMBENO)	0,00	0,00	0,00%
KROVIŠTE	23.737,38	116,48	6,00%
UKUPNO KUĆA	395.622,94	1.941,33	100,00%
	- vodosprema	0,00	
	- septička jama	11.649,89	
	- uređenje parcele	10.408,09	
	- garaža	0,00	
SVEUKUPNO	417.680,92		

REKAPITULACIJA CIJENE GRAĐENJA TIP VI - B.3.a ZAGREB

POVRŠINA KUĆE: bruto građevinska (m²) 222,95
 netto korisna (m²) 203,79

VRSTA RADA		UKUPNO EUR	EUR/m ² NETTO	UČEŠĆE	
				u grupi	ukupno
ZEMLJANI RADOVI	- predradnje	1.071,33	5,26	9,90%	0,27%
	- iskopi	5.472,09	26,85	50,56%	1,38%
	- nasipavanje i razastiranje	4.280,57	21,00	39,55%	1,08%
	- transporti	0,00	0,00	0,00%	0,00%
	UKUPNO	10.823,99	53,11	100,00%	2,73%
KONSTRUKCIJA I FAZA	- betonski radovi	6.754,44	33,14	3,18%	1,70%
	- armiranobetonski radovi	40.427,55	198,38	19,04%	10,19%
	- mont. konstr. i elementi	1.080,44	5,30	0,51%	0,27%
	- armirački radovi	95.533,06	468,78	44,99%	24,08%
	- tesarski radovi	20.656,91	101,36	9,73%	5,21%
	- zidarski radovi	47.908,31	235,09	22,56%	12,08%
	- građ. radovi za instalacije	0,00	0,00	0,00%	0,00%
	UKUPNO	212.360,71	1.042,06	100,00%	53,53%
KONSTRUKCIJA II FAZA	- izolaterski radovi	27.038,95	132,68	33,73%	6,82%
	- krovopokrivački radovi	21.137,22	103,72	26,37%	5,33%
	- limarski radovi	2.723,35	13,36	3,40%	0,69%
	- stolarski radovi	5.003,16	24,55	6,24%	1,26%
	- bravarski radovi	24.262,73	119,06	30,27%	6,12%
	- staklarski radovi	0,00	0,00	0,00%	0,00%
	- podne podloge	0,00	0,00	0,00%	0,00%
	UKUPNO	80.165,41	393,37	100,00%	20,21%
ZAVRŠNI RADOVI	- teracerski radovi	0,00	0,00	0,00%	0,00%
	- keramičarski radovi	14.824,91	72,75	47,62%	3,74%
	- podovi	5.041,21	24,74	16,19%	1,27%
	- ličil. i soboslikarski radovi	1.979,84	9,72	6,36%	0,50%
	- tapetarski radovi	0,00	0,00	0,00%	0,00%
	- oblaganja	5.381,88	26,41	17,29%	1,36%
	- završnomontažerski radovi	3.903,44	19,15	12,54%	0,98%
	- ugradnja opreme	0,00	0,00	0,00%	0,00%
	UKUPNO	31.131,28	152,76	100,00%	7,85%
ELEKTROINSTALACIJE	- razdjelnici	2.108,92	10,35	11,30%	0,53%
	- rasvjeta	302,09	1,48	1,62%	0,08%
	- instalacijski materijal i pribor	7.616,14	37,37	40,80%	1,92%
	- telefon, portafon, antenski sustav	6.358,87	31,20	34,07%	1,60%
	- zaštita od munje	2.280,78	11,19	12,22%	0,57%
	UKUPNO	18.666,80	91,60	100,00%	4,71%
VODOVOD I KANALIZACIJA	- instalacije vode	7.307,33	35,86	54,51%	1,84%
	- instalacije kanalizacije	3.301,90	16,20	24,63%	0,83%
	- sanitarni uređaji i armature	2.795,29	13,72	20,85%	0,70%
	UKUPNO	13.404,52	65,78	100,00%	3,38%
STROJARSKE INSTALACIJE	- dizalice topline	30.132,77	147,86	100,00%	7,60%
	- kotao na pelete	0,00	0,00	0,00%	0,00%
	- plinski bojler (zemni plin)	0,00	0,00	0,00%	0,00%
	- plinski bojler (UNP)	0,00	0,00	0,00%	0,00%
	- hlađenje i ventilacija	0,00	0,00	0,00%	0,00%
UKUPNO	30.132,77	147,86	100,00%	7,60%	
OSTALO	- dizala	0,00	0,00	0,00%	0,00%
	- skloništa osnovne zaštite	0,00	0,00	0,00%	0,00%
	- ostalo	0,00	0,00	0,00%	0,00%
	UKUPNO	0,00	0,00	0,00%	0,00%
UKUPNO KUĆA		396.685,48	1.946,54	100,00%	100,00%
	- vodosprema	0,00			
	- septička jama	11.572,21			
	- uređenje parcele	10.205,54			
	- garaža	0,00			
SVEUKUPNO		418.463,23			

REKAPITULACIJA CIJENE GRAĐENJA B.3.a ZAGREB

POVRŠINA KUĆE	bruto građevinska	222,95 (m ²)
	netto korisna	203,79 (m ²)
ZAPREMINA VODOSPREME		25,00 (m ³)
ZAPREMINA SEPTIČKE JAME		25,00 (m ³)
POVRŠINA PARCELE		91,50 (m ²)
POVRŠINA GARAŽE	netto korisna	27,00 (m ²)

ETAŽE	UKUPNO EUR	EUR/j.m. NETTO	UČEŠĆE
-------	---------------	-------------------	--------

PODRUM	79.337,09	389,31	20,00%
PRIZEMLJE	198.342,73	973,27	50,00%
KAT	95.204,51	467,17	24,00%
POTKROVLJE(STAMBENO)	0,00	0,00	0,00%
KROVIŠTE	23.801,13	116,79	6,00%
UKUPNO KUĆA	396.685,46	1.946,54	100,00%
	- vodosprema	0,00	
	- septička jama	11.572,21	
	- uređenje parcele	10.205,54	
	- garaža	0,00	
SVEUKUPNO	418.463,21		

TIPSKA GRAĐEVINA VI – B.3.b

OBITELJSKA KUĆA U NIZU – TIP B.3.b

NAMJENA

Stambena građevina u nizu - obiteljska kuća namijenjena stanovanju za 4 osobe (2 odrasle osobe i 2 djece) koja sadrži jednu stambenu jedinicu.

VELIČINA I POVRŠINA GRAĐEVINE

Stambena građevina je troetažna, a čine ju podrum, prizemlje i kat.

Maksimalne tlocrtnne dimenzije stambene građevine uključivo terasa su 13,65 x 8,95 m, a tlocrtna površina iznosi 125,15 m².

Visina građevine mjerena od kote konačno zaravnatog terena uz pročelje do vrha nadozida - atike građevine iznosi 665 cm.

BRUTO RAZVIJENA POVRŠINA GRAĐEVINE (BRP):

- Podrum:	46,44 m ²
- Prizemlje:	92,88 m ²
- Kat:	100,70 m ²
- ukupno	240,02 m ²

NETO GRAĐEVINSKA POVRŠINA:

- Podrum:	39,60 m ²
- Prizemlje:	96,67 m ²
- Kat:	81,61 m ²
- ukupno	217,88 m ²

OBLIKOVANJE GRAĐEVINE

Stambena građevina je ugrađena sa dvije strane i dio je stambenog niza, troetažna, razvedenog pravokutnog tlocrta, oblikovana iz jednog volumena. Namijenjena je stanovanju i visine je Po+P+KAT.

Građevina ima ravni neprohodni krov.

Prizemlje građevine čini dnevni dio: vanjski natkriveni ulazni prostor, vjetrobran, izba, kupaonica, dnevni boravak, kuhinja, blagovaonica, radni prostor i vanjsku terasu. Prizemlje je organizirano na način da su servisni prostori: kupaonica, kuhinja, vjetrobran i izba locirani uz ulazni prostor, dok su blagovaonica i dnevni boravak i radni prostor povezani i otvoreni te međusobno povezani.

Povezanost prizemlja i kata ostvarena armiranobetonskim dvokrakim stepenicama.

Na katu se nalaze: tri spavaće sobe, dvije kupaonica, dvije garderobe i komunikacije.

Podrumskom prostoru, koji se proteže u cijeloj širini prizemlja, pristupa se preko unutarnjih dvokrakih stepenica. Podrumski prostori se sastoje od: gospodarstva, spremišta i komunikacija.

Građevina je smještena na parceli ograđenom panelnom ogradom djelomično ozelenjenom puzavicama, sa pješačkim ulazom. Veličina parcele je 216 m² (8,95x24,25m). Pješačke površine popločane su betonskim opločnicima, a zelene površine su sa nasadima trave i ukrasnog bilja.

GRIJANJE I KOMUNALE INSTALACIJE GRAĐEVINE

Grijanje prostora kao i priprema tople vode vrši se pomoću sustava sa kondenzacijskim plinskim cirkulo uređajem (bojlerom) priključenim na javnu opskrbu plinom. Hlađenje se vrši pomoću multi split klima sustava.

Građevina ima priključak na sustav javne vodoopskrbe i na sustav javne odvodnje.

KONSTRUKCIJA I MATERIJALI

Konstrukcija građevina je klasična: AB temeljne trake 60/80 cm i temeljni zidovi debljine 25 cm, AB podrumski zidovi 25 cm, blok opeka 25 cm kao materijal nosivih zidova prizemlja i kata. Međukatna konstrukcija stambenog dijela građevine je kombinacija armiranobetonske ploče debljine 20 cm i polumontažnog FERT stropa debljine 21 cm.

Krovnna konstrukcija je kombinacija armiranobetonske ploče debljine 20 cm i polumontažnog FERT stropa debljine 21 cm.

Krov je ravni neprohodni sa slojevima betona za pad, toplinskom izolacijom, završno HI folija i krupni šljunak.

Ulazni predprostor i terasa su obloženi kamenim pločama u strukturalnom ljepilu.

Vanjska obloga pročelja predviđa se kao ventilirana fasada završno obložena fasadnom opekom.

Ograda uz stepenice i ograda francuskog prozora biti će metalna. Stepenice su armiranobetonske završno obložene keramičkim pločicama.

Podne obloge su laminat u sobama i garderobama te keramičke pločice u kupaonicama, kuhinji, izbi i stepenicama.

Predviđa se ugradnja aluminijske vanjske stolarije i drvene unutarnje stolarije. Vanjski otvori imaju zaštitu od sunca: vanjske rolete.

Pregradni nosivi zidovi su od blok opeke završno žbukani i bojani, a nenosivi su od GK ploča.

Svi predviđeni materijali su trajni i kvalitetni, a bojom i teksturom usklađeni s okolnim građevinama i krajolikom.

GRAĐEVINA TIP B.3.b
KARAKTERISTIČNI DIJELOVI TEH. DOKUMENTACIJE

PRESJEK B-B

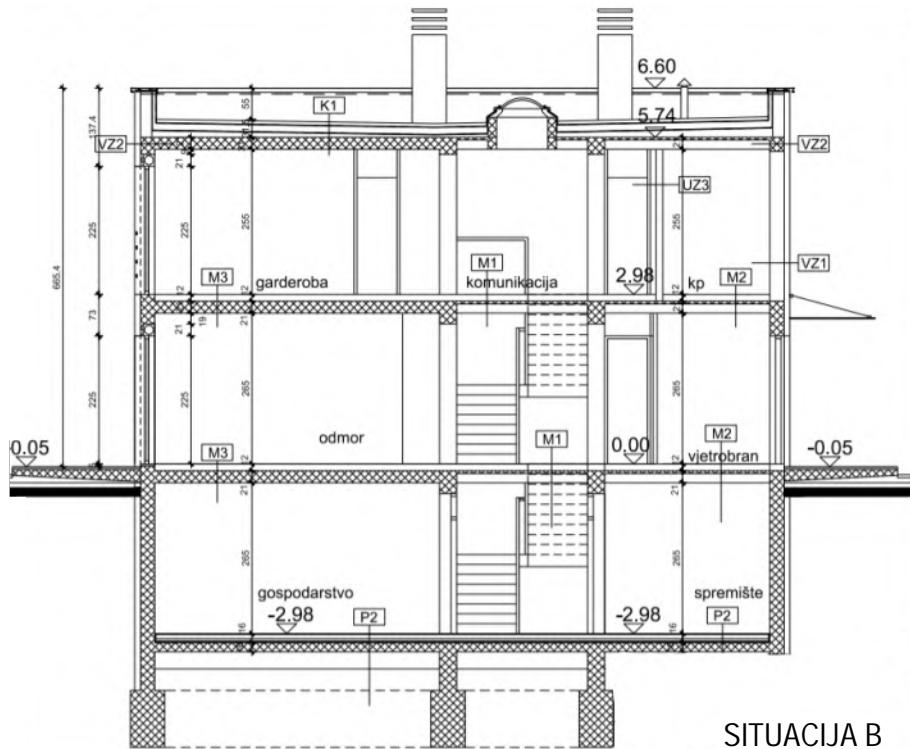

SITUACIJA B

TLOCRT PODRUMA

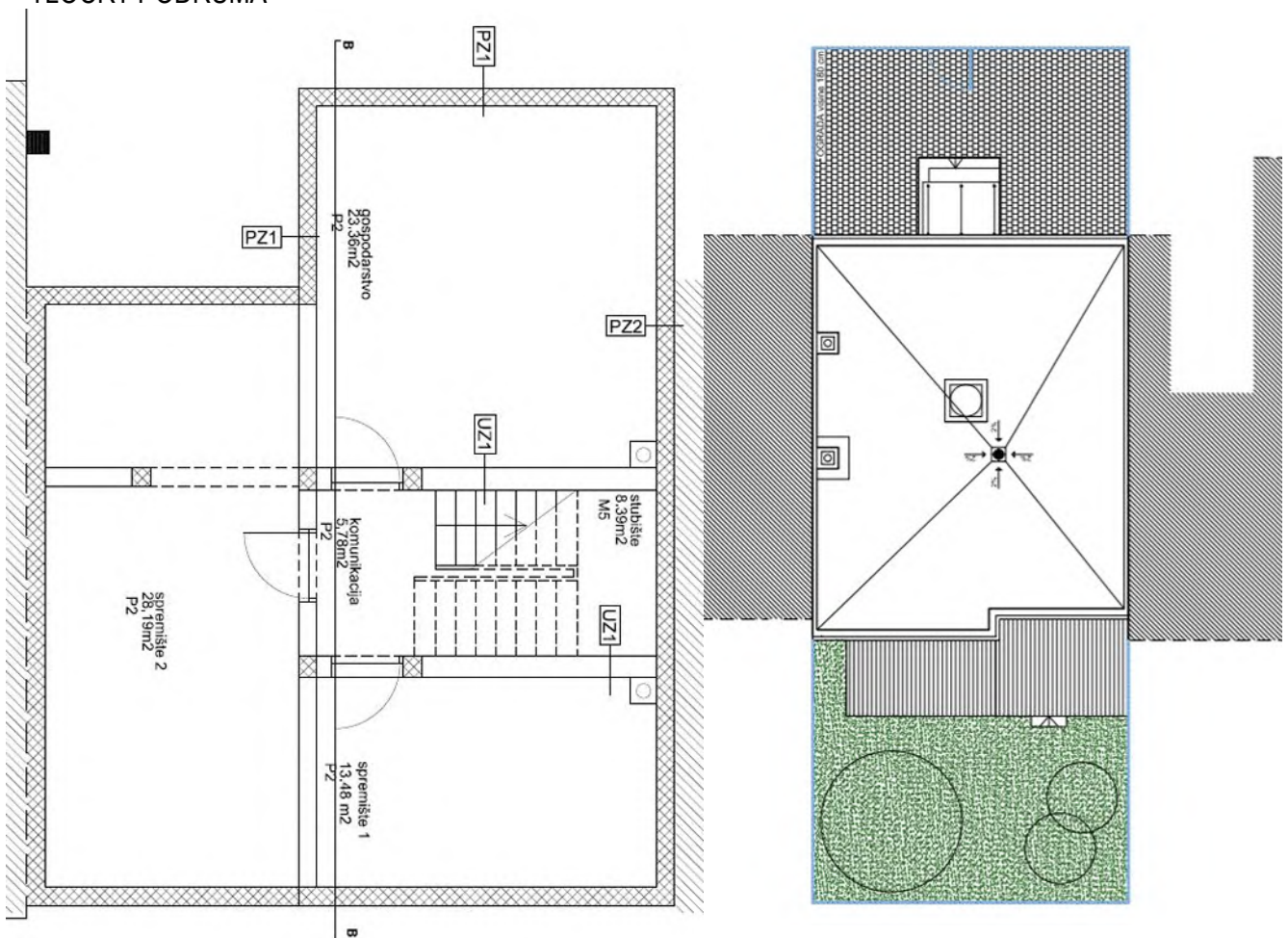

TLOCRT PRIZEMLJA

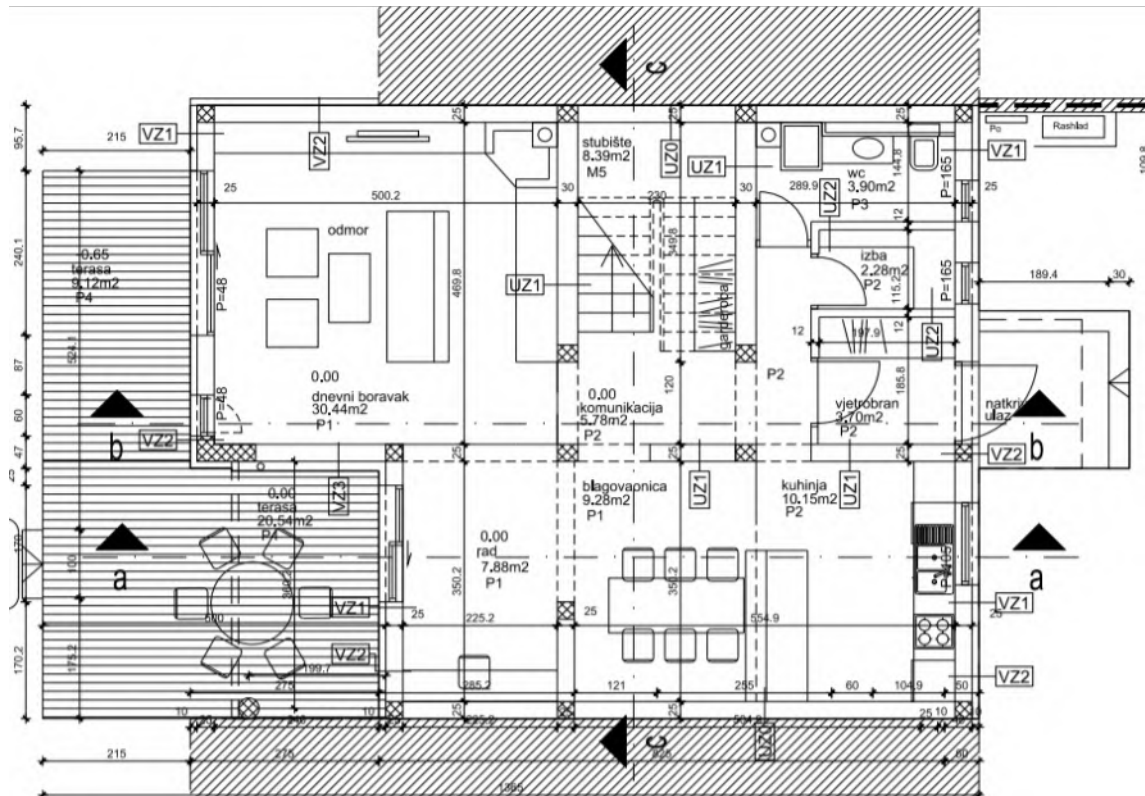

TLOCRT KATA

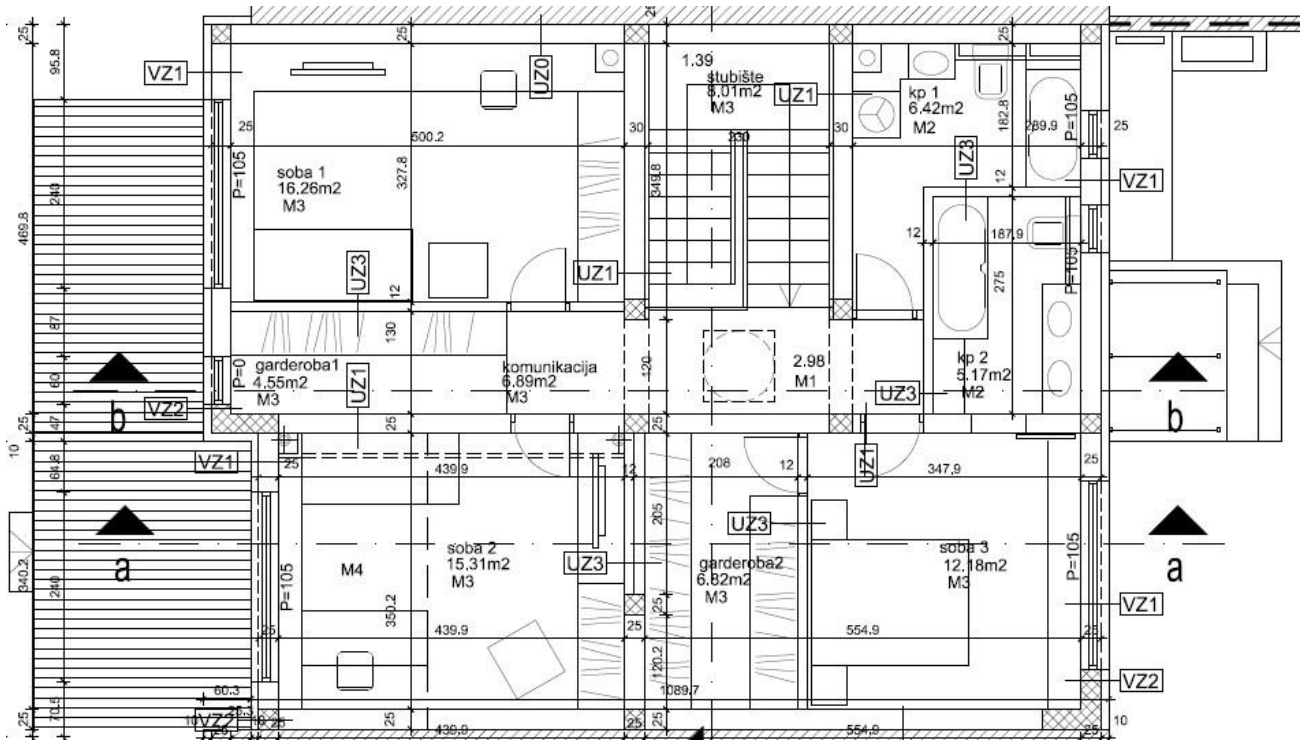

REKAPITULACIJA CIJENE GRAĐENJA B.3.b OSIJEK

POVRŠINA KUĆE	bruto građevinska	240,02 (m ²)
	netto korisna	217,88 (m ²)
ZAPREMINA VODOSPREME		25,00 (m ³)
ZAPREMINA SEPTIČKE JAME		25,00 (m ³)
POVRŠINA PARCELE		91,50 (m ²)
POVRŠINA GARAŽE	netto korisna	27,00 (m ²)

ETAŽE	UKUPNO EUR	EUR/j.m. NETTO	UČEŠĆE
-------	---------------	-------------------	--------

PODRUM	83.055,48	381,20	20,00%
PRIZEMLJE	207.638,71	953,00	50,00%
KAT	99.666,58	457,44	24,00%
POTKROVLJE(STAMBENO)	0,00	0,00	0,00%
KROVIŠTE	24.916,64	114,36	6,00%
UKUPNO KUĆA	415.277,41	1.905,99	100,00%
	- vodosprema	0,00	
	- septička jama	11.637,69	
	- uređenje parcele	10.514,45	
	- garaža	0,00	
SVEUKUPNO	437.429,55		

REKAPITULACIJA CIJENE GRAĐENJA B.3.b RIJEKA

POVRŠINA KUĆE	bruto građevinska	240,02 (m ²)
	netto korisna	217,88 (m ²)
ZAPREMINA VODOSPREME		25,00 (m ³)
ZAPREMINA SEPTIČKE JAME		25,00 (m ³)
POVRŠINA PARCELE		91,50 (m ²)
POVRŠINA GARAŽE	netto korisna	27,00 (m ²)

ETAŽE	UKUPNO EUR	EUR/j.m. NETTO	UČEŠĆE
-------	---------------	-------------------	--------

PODRUM	82.579,46	379,01	20,00%
PRIZEMLJE	206.448,64	947,53	50,00%
KAT	99.095,35	454,82	24,00%
POTKROVLJE(STAMBENO)	0,00	0,00	0,00%
KROVIŠTE	24.773,84	113,70	6,00%
UKUPNO KUĆA	412.897,28	1.895,07	100,00%
	- vodosprema	0,00	
	- septička jama	11.923,97	
	- uređenje parcele	10.423,99	
	- garaža	0,00	
SVEUKUPNO	435.245,24		

REKAPITULACIJA CIJENE GRAĐENJA B.3.b SPLIT

POVRŠINA KUĆE	bruto građevinska	240,02 (m ²)
	netto korisna	217,88 (m ²)
ZAPREMINA VODOSPREME		25,00 (m ³)
ZAPREMINA SEPTIČKE JAME		25,00 (m ³)
POVRŠINA PARCELE		91,50 (m ²)
POVRŠINA GARAŽE	netto korisna	27,00 (m ²)

ETAŽE	UKUPNO EUR	EUR/j.m. NETTO	UČEŠĆE
-------	---------------	-------------------	--------

PODRUM	81.382,46	373,52	20,00%
PRIZEMLJE	203.456,15	933,80	50,00%
KAT	97.658,95	448,22	24,00%
POTKROVLJE(STAMBENO)	0,00	0,00	0,00%
KROVIŠTE	24.414,74	112,06	6,00%
UKUPNO KUĆA	406.912,29	1.867,60	100,00%
	- vodosprema	0,00	
	- septička jama	11.615,80	
	- uređenje parcele	10.408,09	
	- garaža	0,00	
SVEUKUPNO	428.936,18		

REKAPITULACIJA CIJENE GRAĐENJA B.3.b ZAGREB

POVRŠINA KUĆE	bruto građevinska	240,02 (m ²)
	netto korisna	217,88 (m ²)
ZAPREMINA VODOSPREME		25,00 (m ³)
ZAPREMINA SEPTIČKE JAME		25,00 (m ³)
POVRŠINA PARCELE		91,50 (m ²)
POVRŠINA GARAŽE	netto korisna	27,00 (m ²)

ETAŽE		UKUPNO EUR	EUR/j.m. NETTO	UČEŠĆE
PODRUM		85.038,72	390,30	20,00%
PRIZEMLJE		212.596,80	975,75	50,00%
KAT		102.046,46	468,36	24,00%
POTKROVLJE(STAMBENO)		0,00	0,00	0,00%
KROVIŠTE		25.511,62	117,09	6,00%
UKUPNO KUĆA		425.193,59	1.951,50	100,00%
	- vodosprema	0,00		
	- septička jama	12.032,72		
	- uređenje parcele	10.205,54		
	- garaža	0,00		
SVEUKUPNO		447.431,85		

SAMOSTOJEĆA POMOĆNA GRAĐEVINA C

SAMOSTOJEĆA POMOĆNA GRAĐEVINA – TIP C

NAMJENA

Samostojeća pomoćna građevina – garaža sa dva garažna mjesta.

VELIČINA I POVRŠINA GRAĐEVINE

Pomoćna građevina je prizemnica, kvadratnog oblika dimenzija cca 6,60 x 6,60 m, tlocrtne površine 43,56 m².

Visina građevine mjerena od kote konačno zaravnatog terena do sljemena je 286 cm.

BRUTO RAZVIJENA POVRŠINA GRAĐEVINE (BRP): 43,60 m²

NETO GRAĐEVINSKA POVRŠINA: 27,00 m²

OBLIKOVANJE GRAĐEVINE

Pomoćna građevina je pravilnog kvadratnog tlocrta, oblikovana iz jednog volumena. Namijenjena je za parkiranje dva automobila i visine je P.

Građevina ima kosi dvostrešni krov nagiba 25°.

KONSTRUKCIJA I MATERIJALI

Konstrukcija građevina je klasična: AB temeljne trake 60/80 cm i temeljni zidovi debljine 25 cm, nosivi zidovi od blok opeke 25 cm.

Krovište je drveno koso izrađeno od četinara 2. klase, dimenzije rogova 12/18 cm, završna obloga pločama oblika šindre završno obrađenim kamenim posipom od zrnaca vulkanskog porijekla, tipa kao Gerard.

Vanjska obloga pročelja predviđa se kao žbukana toplinsko izolacijskom žbukom, završna fasadna silikatna žbuka.

Prozor i garažna podizna vrata su metalni.

Svi predviđeni materijali su trajni i kvalitetni, a bojom i teksturom usklađeni s okolnim građevinama i krajolikom.

GRAĐEVINA TIP C
KARAKTERISTIČNI DIJELOVI TEH. DOKUMENTACIJE

PRESJEK A-A

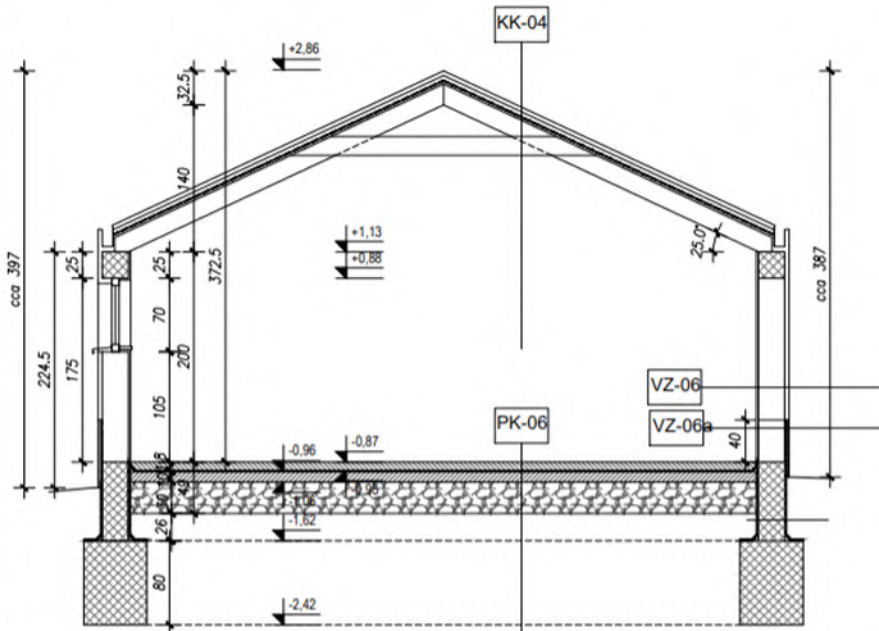

SITUACIJA C+A

TLOCRT PRIZEMLJA

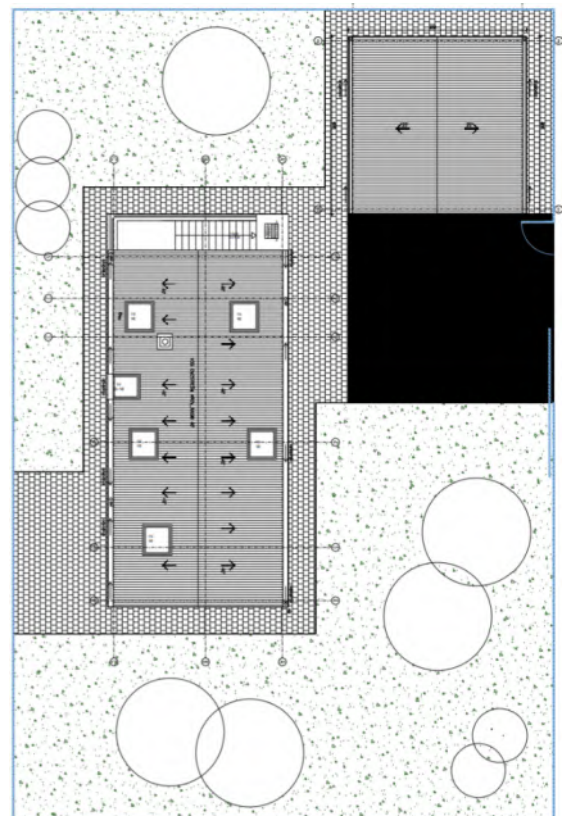
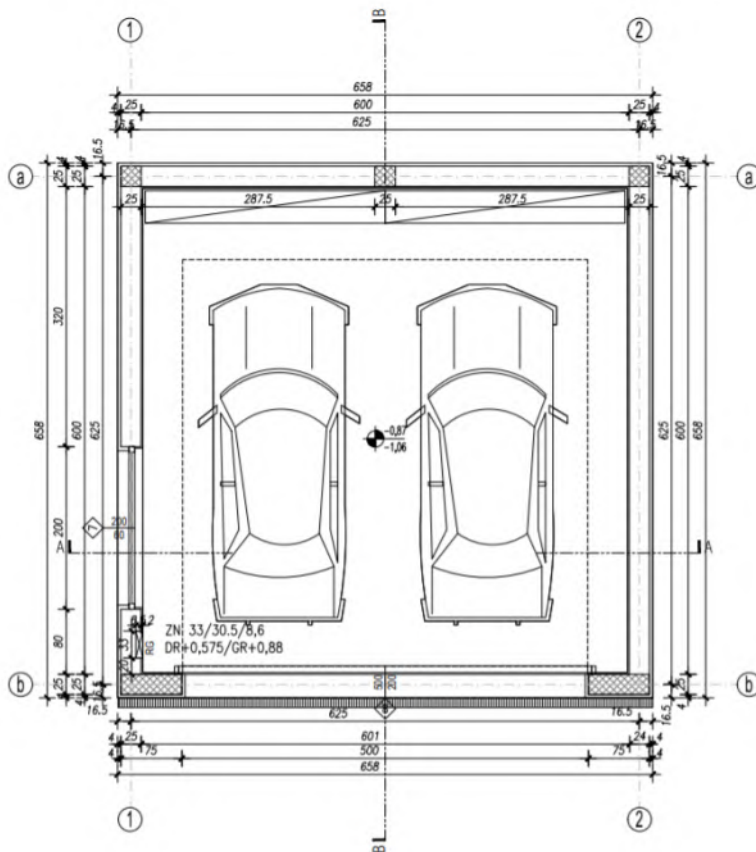

REKAPITULACIJA CIJENE GRAĐENJA TIP VII - C SPLIT

POVRŠINA KUĆE: bruto građevinska (m²) 43,60
 netto korisna (m²) 27,00

VRSTA RADA		UKUPNO EUR	EUR/m ² NETTO	UČEŠĆE	
				u grupi	ukupno
ZEMLJANI RADOVI	- predradnje	392,15	14,52	20,42%	0,79%
	- iskopi	135,33	5,01	7,05%	0,27%
	- nasipavanje i razastiranje	1.392,78	51,58	72,53%	2,82%
	- transporti	0,00	0,00	0,00%	0,00%
	UKUPNO	1.920,26	71,12	100,00%	3,88%
KONSTRUKCIJA I FAZA	- betonski radovi	587,48	21,76	2,08%	1,19%
	- armiranobetonski radovi	4.836,06	179,11	17,12%	9,78%
	- mont. konstr. i elementi	419,42	15,53	1,48%	0,85%
	- armirački radovi	5.571,21	206,34	19,72%	11,26%
	- tesarski radovi	8.351,75	309,32	29,57%	16,88%
	- zidarski radovi	8.481,51	314,13	30,03%	17,15%
	- grad. radovi za instalacije	0,00	0,00	0,00%	0,00%
	UKUPNO	28.247,43	1.046,20	100,00%	57,11%
KONSTRUKCIJA II FAZA	- izolaterski radovi	2.656,86	98,40	28,89%	5,37%
	- krovopokrivački radovi	1.167,21	43,23	12,69%	2,36%
	- limarski radovi	2.127,20	78,79	23,13%	4,30%
	- stolarski radovi	346,57	12,84	3,77%	0,70%
	- bravarski radovi	2.897,54	107,32	31,51%	5,86%
	- staklarski radovi	0,00	0,00	0,00%	0,00%
	- podne podloge	0,00	0,00	0,00%	0,00%
	UKUPNO	9.195,38	340,57	100,00%	18,59%
ZAVRŠNI RADOVI	- teracerski radovi	0,00	0,00	0,00%	0,00%
	- keramičarski radovi	0,00	0,00	0,00%	0,00%
	- podovi	0,00	0,00	0,00%	0,00%
	- ličil. i soboslikarski radovi	171,67	6,36	100,00%	0,35%
	- tapetarski radovi	0,00	0,00	0,00%	0,00%
	- oblaganja	0,00	0,00	0,00%	0,00%
	- završnomontažerski radovi	0,00	0,00	0,00%	0,00%
	- ugradnja opreme	0,00	0,00	0,00%	0,00%
UKUPNO	171,67	6,36	100,00%	0,35%	
ELEKTROINSTALACIJE	- razdjelnici	664,69	24,62	20,05%	1,34%
	- rasvjeta	114,97	4,26	3,47%	0,23%
	- instalacijski materijal i pribor	1.189,24	44,05	35,87%	2,40%
	- telefon, portafon, antenski sustav	0,00	0,00	0,00%	0,00%
	- zaštita od munje	1.346,36	49,87	40,61%	2,72%
	UKUPNO	3.315,26	122,79	100,00%	6,70%
VODOVOD I KANALIZACIJA	- instalacije vode	0,00	0,00	0,00%	0,00%
	- instalacije kanalizacije	0,00	0,00	0,00%	0,00%
	- sanitarni uređaji i armature	0,00	0,00	0,00%	0,00%
	UKUPNO	0,00	0,00	100,00%	0,00%
STROJARSKE INSTALACIJE	- dizalice topline	6.614,56	244,98	100,00%	13,37%
	- kotao na pelete	0,00	0,00	0,00%	0,00%
	- plinski bojler (zemni plin)	0,00	0,00	0,00%	0,00%
	- plinski bojler (UNP)	0,00	0,00	0,00%	0,00%
	- hlađenje i ventilacija	0,00	0,00	0,00%	0,00%
	UKUPNO	6.614,56	244,98	100,00%	13,37%
OSTALO	- dizala	0,00	0,00	0,00%	0,00%
	- skloništa osnovne zaštite	0,00	0,00	0,00%	0,00%
	- ostalo	0,00	0,00	0,00%	0,00%
	UKUPNO	0,00	0,00	0,00%	0,00%
UKUPNO GARAŽA		49.464,56	1.832,02	100,00%	100,00%

**H. NADOGRAĐNJA I - TROŠKOVI
UKLANJANJA TIPSKIH GRAĐEVINA I
ZBRINJAVANJA GRAĐEVINSKOG
OTPADA NA DEPONJU CCA 10 KM**

**REKAPITULACIJA CIJENE UKLANJANJA I
ZBRINJAVANJA
GRAĐEVINSKOG OTPADA NA DEPONJU UDALJENU
CCA 10 km OSIJEK, EUR**

TIP	Rušenje	Zbrinjavanje	Total	EUR/t	EUR/m ³
I	2.120.976,27	93.469,74	2.214.446,01	130,59	288,66
II	3.268.536,06	144.041,79	3.412.577,85	130,59	288,66
III	2.701.453,99	119.050,93	2.820.504,92	130,59	288,66
IV	503.824,89	22.203,16	526.028,05	137,46	303,85
A1	64.596,75	2.846,73	67.443,48	145,10	320,74
A1a	71.834,12	3.165,67	74.999,79	153,63	339,60
A2	53.061,62	2.338,38	55.400,00	153,64	339,61
A2a	60.298,98	2.657,33	62.956,31	153,63	339,60
A2b	69.590,35	3.066,79	72.657,14	153,64	339,61
A3	64.596,75	2.846,73	67.443,48	153,64	339,61
A3a	71.834,12	3.165,67	74.999,79	145,10	320,73
B3	72.031,33	3.174,36	75.205,69	153,63	339,60
B3a	82.959,94	3.655,98	86.615,92	163,24	360,83
B3b	89.311,71	3.935,90	93.247,60	163,24	360,83

**REKAPITULACIJA CIJENE UKLANJANJA I
ZBRINJAVANJA
GRAĐEVINSKOG OTPADA NA DEPONJU UDALJENU
CCA 10 km RIJEKA, EUR**

TIP	Rušenje	Zbrinjavanje	Total	EUR/t	EUR/m ³
I	2.284.107,42	100.659,72	2.384.767,14	140,63	310,86
II	3.519.929,75	155.121,93	3.675.051,68	140,63	310,86
III	2.909.231,56	128.208,70	3.037.440,25	140,63	310,86
IV	542.575,69	23.911,10	566.486,79	148,03	327,22
A1	69.565,10	3.065,71	72.630,80	156,26	345,41
A1a	77.359,11	3.409,19	80.768,30	165,45	365,72
A2	57.142,76	2.518,26	59.661,02	165,45	365,73
A2a	64.936,77	2.861,74	67.798,51	165,45	365,72
A2b	74.942,77	3.302,70	78.245,47	165,45	365,73
A3	69.565,10	3.065,71	72.630,80	165,45	365,73
A3a	77.359,11	3.409,19	80.768,30	156,26	345,40
B3	77.571,49	3.418,55	80.990,04	165,45	365,72
B3a	89.340,66	3.937,21	93.277,87	175,79	388,58
B3b	96.180,96	4.238,66	100.419,62	175,79	388,58

**REKAPITULACIJA CIJENE UKLANJANJA I
ZBRINJAVANJA
GRAĐEVINSKOG OTPADA NA DEPONJU UDALJENU
CCA 10 km SPLIT, EUR**

TIP	Rušenje	Zbrinjavanje	Total	EUR/t	EUR/m ³
I	2.316.733,65	102.084,15	2.418.817,80	142,64	315,30
II	3.570.208,49	157.317,05	3.727.525,54	142,64	315,30
III	2.950.787,07	130.022,97	3.080.810,04	142,64	315,30
IV	550.325,85	24.249,46	574.575,32	150,15	331,90
A1	70.558,77	3.109,09	73.667,85	158,49	350,34
A1a	78.464,11	3.457,43	81.921,54	167,81	370,94
A2	57.958,99	2.553,89	60.512,88	167,82	370,95
A2a	65.864,33	2.902,23	68.766,57	167,81	370,94
A2b	76.013,25	3.349,43	79.362,69	167,81	370,95
A3	70.558,77	3.109,09	73.667,85	167,82	370,95
A3a	78.464,11	3.457,43	81.921,54	158,49	350,33
B3	78.679,53	3.466,92	82.146,45	167,81	370,94
B3a	90.616,80	3.992,92	94.609,72	178,30	394,13
B3b	97.554,81	4.298,64	101.853,45	178,30	394,13

**REKAPITULACIJA CIJENE UKLANJANJA I
ZBRINJAVANJA
GRAĐEVINSKOG OTPADA NA DEPONJU UDALJENU
CCA 10 km ZAGREB, EUR**

TIP	Rušenje	Zbrinjavanje	Total	EUR/t	EUR/m ³
I	1.957.845,12	86.279,76	2.044.124,88	120,54	266,46
II	3.017.142,37	132.961,65	3.150.104,03	120,54	266,46
III	2.493.676,42	109.893,17	2.603.569,58	120,54	266,46
IV	465.074,09	20.495,23	485.569,31	126,89	280,48
A1	59.628,41	2.627,75	62.256,15	133,94	296,07
A1a	66.309,12	2.922,16	69.231,28	141,82	313,48
A2	48.980,48	2.158,51	51.138,98	141,82	313,49
A2a	55.661,19	2.452,92	58.114,11	141,82	313,48
A2b	64.237,93	2.830,88	67.068,81	141,82	313,49
A3	59.628,41	2.627,75	62.256,15	141,82	313,49
A3a	66.309,12	2.922,16	69.231,28	133,94	296,06
B3	66.491,17	2.930,18	69.421,35	141,82	313,48
B3a	76.579,22	3.374,75	79.953,97	150,68	333,07
B3b	82.442,45	3.633,13	86.075,59	150,68	333,08