Foto: Unsplash

**REPUBLIKA HRVATSKA**
Ministarstvo prostornoga uređenja,
graditeljstva i državne imovine

Financira
Europska unija

# POZIV „RAZVOJ ZELENE INFRASTRUKTURE U URBANIM PODRUČJIMA“

Sektor za zelenu urbanu infrastrukturu
i kružno gospodarenje prostorom i
zgradama

pkkzelena@mpgi.hr

LISTOPAD / STUDENI 2025.

# INFORMATIVNA RADIONICA

**POZIV**
**10:00 – 10:40**
**MPGI**

**STRUČNA PODRŠKA**
**10:40 – 11:00**
**FZOEU**

**PITANJA & ODGOVORI**
**11:00 – 11:30**

**NAPOMENE:**

- radionica je informativnog karaktera
- pitanja na pkkzelena@mpgi.hr najkasnije 14 dana prije isteka roka za podnošenje projektnih prijedloga; odgovor u roku od 7 radnih dana od zaprimanja upita
- svrha radionice nije odgovarati na pitanja koja prejudiciraju zaključak o prihvatljivosti pojedinog Prijavitelja/projekta, odnosno troškova i aktivnosti u okviru konkretne operacije/projekta

## 1. USPOSTAVA SUSTAVA

**2021**

**NACIONALNI RAZVOJNI PROGRAMI KOJE JE USVOJILA HRVATSKA VLADA**

VLADA REPUBLIKE HRVATSKE

Af URBANEX

REPUBLIC OF CROATIA

**ZELENA INFRASTRUKTURA U URBANIM PODRUČJIMA**

**do 2030.**

## 2. PROVEDBA PROJEKATA

Af URBANEX

REPUBLIC OF CROATIA

**KRUŽNO GOSPODARENJE PROSTOROM I ZGRADAMA**

**do 2030.**

## 3. OBRAZOVANJE, PODIZANJE SVIJESTI, VIDLJIVOST

STRATEGIJE ZELENE URBANE OBNOVE - SZUO

PRIPREMA I PROVEDBA PILOT PROJEKATA

REGISTAR ZELENE INFRASTRUKTURE

**2023**

METODOLOGIJA PLANIRANJA ZELENE INFRASTRUKTURE

PRIRUČNIK S 22 TIPOLOGIJE ZELENE INFRASTRUKTURE

**2024**

METODOLOGIJA ZA IDENTIFIKACIJU I KARTIRANJE URBANIH TOPLINSKIH OTOKA

METODOLOGIJA ZA ANALIZU POSTOJEĆEG STANJA NEKORIŠTENIH JAVNIH PROSTORA I ZGRADA

METOLOGIJA ZA IZRAČUN ENERGETSKIH UŠTEDA KOD OBNOVE NEKORIŠTENIH ZGRADA

**FINANCIRANJE**

Funded by the European Union NextGenerationEU

HRVATSKI NACIONALNI PLAN OPORAVKA I OTPORNOSTI 2021 – 2026

Funded by the European Union

VIŠEGODIŠNJI FINANCIJSKI OKVIR 2021 – 2027

NACIONALNA SREDSTVA

# ZELENA URBANA OBNOVA

**NPOO ALOKACIJA**
**25 mil €**

| | |
|---|---|
| **NPOO / REPOWER C6.1. R5 REFORMA** | Uvođenje novog modela **STRATEGIJA ZELENE URBANE OBNOVE** i provedba **PILOT PROJEKATA** razvoja ZI i KG prostorom i zgradama |

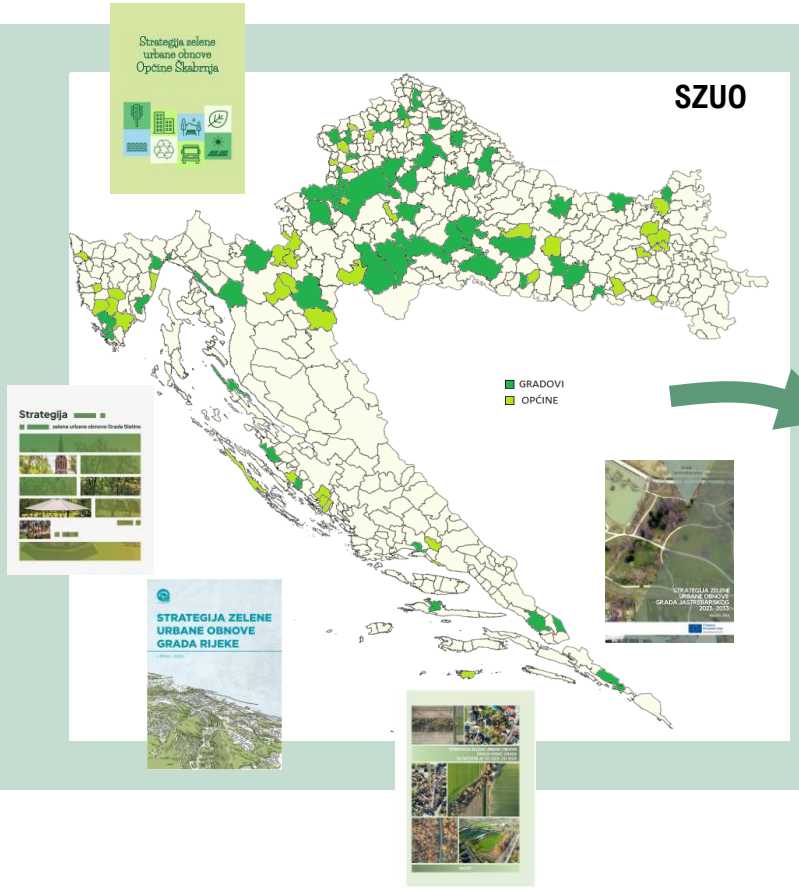


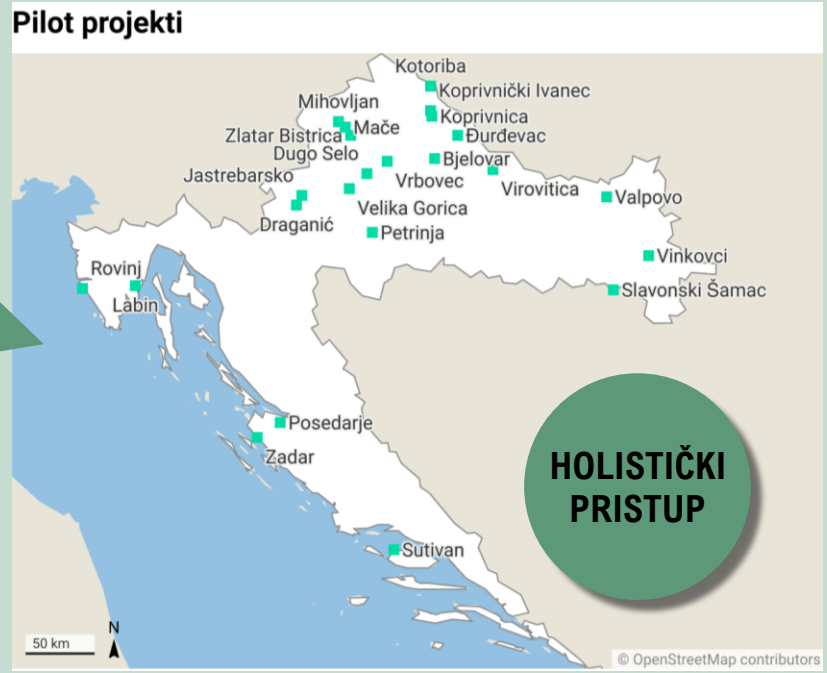


**HOLISTIČKI PRISTUP**

**PROJEKTI ZELENE URBANE OBNOVE**
2023 / 2024 NPOO POZIVI

→ IZRADA 93 SZUO ZA 93 JLS,
90 SZUO USVOJENO
→ 2 PILOT PROJEKTA ZAVRŠENA
21 PILOT PROJEKT U PROVEDBI
PROJEKTI IDENTIFICIRANI U SZUO

# PILOT PROJEKT GRADA JASTREBARSKO

**VRIJEDNOST PROJEKTA: 734.200 €**

**BESPOVRATNA SREDSTVA: 356.152 €**

PROJEKT IDENTIFICIRAN U SZUO GRADA JASTREBARSKO

**PROVEDENE AKTIVNOSTI:**

→ POVEZIVANJE URBANIH ZELENIH POVRŠINA ZELENIM KORIDORIMA I STVARANJE VELIKE URBANE MREŽE ZI

→ SADNJA ≥ 250 STABALA I 130 GRMOVA, DRVOREDI

→ UKLANJANJE INVAZIVNIH VRSTA – AMBROZIJA

→ IZGRAĐENA SKLONIŠTA ZA URBANU FAUNU

→ POVEĆANA BIORAZNOLIKOST

→ POBOLJŠANA MIKROKLIMA I KVALITETA ZRAKA

**PRVI ZAVRŠENI PILOT PROJEKT**

**> 14.000 m2 OZELENJENE POVRŠINE**

# PILOT PROJEKT GRADA LABINA

**VRIJEDNOST PROJEKTA: 1.928.956 €**

**BESPOVRATNA SREDSTVA: 1.035.648 €**

PROJEKT IDENTIFICIRAN U SZUO GRADA LABINA

**PROVEDBA AKTIVNOSTI:**

→ PONOVNA UPORABA NAPUŠTENE STARE ŠKOLE U PČELARSKI I APITERAPIJSKI CENTAR
→ SEIZMIČKA ZAŠTITA I ENERGETSKA OBNOVA
→ OZELENJAVANJE OKOLIŠA ŠKOLE I DJEČJEG IGRALIŠTA
→ DIO ZELENOG PLANA GRADA LABINA ZA 2025.

# POZIV IZ PROGRAMA KONKURENTNOST I KOHEZIJA

**PK 3.7.08.**

https://eufondovi.gov.hr

- → **OBJAVA POZIVA: 13. listopada 2025.**
- → Podnošenje projektnih prijedloga **12.12.2025. od 12h** - obustava na 150% alokacije
- → **PKK Specifični cilj RSO 2.7.** Jačanje zaštite i očuvanja prirode, bioraznolikosti i zelene infrastrukture, među ostalim u urbanim područjima, te smanjenje svih oblika onečišćenja
- → Europski fond za regionalni razvoj (**EFRR**)
- → Razdoblje prihvatljivosti troškova: 1.1.2021. - 31.12.2029.
- → Vrsta Poziva: otvoreni
- → Modalitet: trajni

# PREDMET, SVRHA I POKAZATELJI POZIVA

## PREDMET POZIVA

**POTAKNUTI RAZVOJ ZELENE INFRASTRUKTURE U URBANIM PODRUČJIMA**

kroz pružanje potpore u izradi Strategija zelene urbane obnove (SZUO) te u provedbi projekata na lokalnoj razini koji su identificirani u SZUO i povezani s Programom razvoja ZI do 2030. godine (NN 147/21)

➔ **URBANA PODRUČJA** u smislu ovog Poziva su građevinska područja JLS

## SVRHA POZIVA

- ostvarenje ciljeva razvoja ZI
- integracija NBS rješenja
- prilagodba klimatskim promjenama
- jačanje otpornosti na rizike u urbanim područjima

## POKAZATELJI

RCO36 – površina zelene infrastrukture (40 ha)
RCR95 – stanovništvo koje ima pristup novoj ili poboljšanoj ZI (10 000 stanovnika)

# RASPOLOŽIVA BESPOVRATNA SREDSTVA

Ukupno raspoloživo **71.000.000 €**

Najniža i najviša dopuštena vrijednost bespovratnih sredstava

- **najniži iznos 200.000 €**
- **najviši iznos 4.500.000 €**

Razdoblje provedbe **24 mjeseca**

Najviši postotak bespovratnih sredstava EFRR-a po pojedinačnom projektu iznosi **85% prihvatljivih troškova**

# PRIHVATLJIVI PRIJAVITELJI

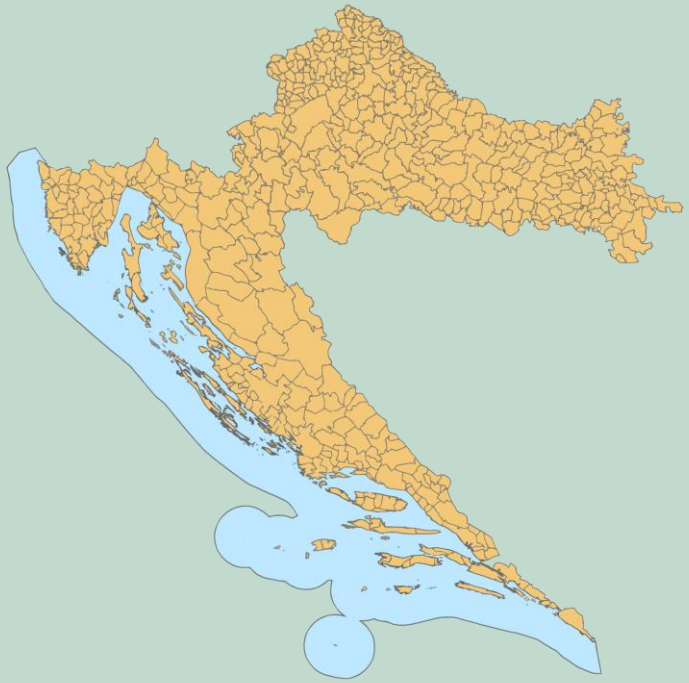

→ **JEDINICE LOKALNE SAMOUPRAVE**

→ **JEDINICE PODRUČNE (REGIONALNE) SAMOUPRAVE**

Jedan Prijavitelj može podnijeti više projektnih prijedloga.

Svaki pojedinačni projektni prijedlog podnosi se zasebno za **jednu JLS**.

Prijavitelj u okviru jednog projektnog prijedloga može obuhvatiti više urbanih točaka/koridora/mreža.

Projekt mora biti identificiran u Strategiji zelene urbane obnove.

# PRIHVATLJIVE AKTIVNOSTI

| 1. | STRATEGIJE ZELENE URBANE OBNOVE, PROJEKTNA I DRUGA POTREBNA DOKUMENTACIJA |
|---|---|

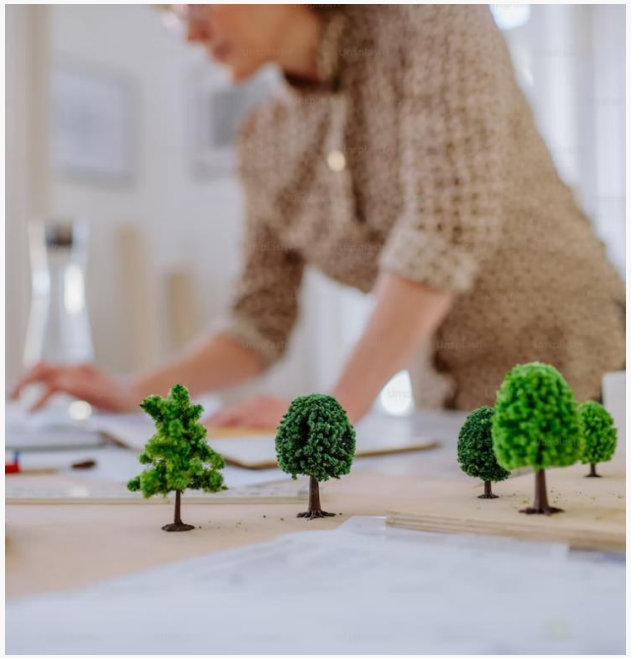

→ Izrada SZUO ili izmjena/dopuna postojećih SZUO, u skladu sa Aneksom 2. Smjernice 3.0

SZUO – strateške podloge za prilagodbu prostornih planova te izradu i dopunu akata strateškog planiranja

→ Izrada projektne i druge potrebne dokumentacije za provedbu projekta, ovisno o obuhvatu zahvata:

Glavni projekt, Krajobrazni elaborat, Projekt krajobrazne arhitekture, Troškovnik, Konzervatorski elaborat, Prometni elaborat i dr.

# PRIHVATLJIVE AKTIVNOSTI

| 2. | PROVEDBA PROJEKTA |
|---|---|

→ uređenje i/ili izgradnja zelene infrastrukture

PERIVOJ, CENTRALNI PARK, ŠUMA U URBANOM PODRUČJU, OBALE JEZERA I VODOTOKA, PREOBRAZBA POSTOJEĆE NEFUNKCIONALNE ZELENE/PLAVE POVRŠINE U ZELENU INFRASTRUKTURU, ZELENA BICIKLISTIČKA INFRASTRUKTURA, DRVORED, URBANA MREŽA, SENZORNI VRT, KIŠNI VRT, URBANI VRT NA TERENU ILI NA ZGRADI, ZELENE PARKIRALIŠNE POVRŠINE, ZELENI KROV, ZELENA FASADA, UREĐENJE OKOLIŠA ZGRADE I DR.

→ stručni nadzor, projektantski nadzor i/ili koordinator ZNR

# PRIHVATLJIVE AKTIVNOSTI

| 3. | UPRAVLJANJE PROJEKTOM I ADMINISTRACIJA |
|---|---|

→ plaće djelatnika ili vanjske usluge

| 4. | PROMIDŽBA I VIDLJIVOST PROJEKTA |
|---|---|

→ komunikacija, ploče/panoi, promotivni materijali, događaji i web stranica

| Posebna pravila prihvatljivosti troškova | | % ukupno prihvatljivih troškova projekta |
|---|---|---|
| Upravljanje projektom i administracija | plaće osoblja Prijavitelja i vanjska uslugu | 5 % |
| | uključuje samo plaće osoblja Prijavitelja | 2 % |
| | uključuje samo vanjsku uslugu | 2 % |
| Promidžba i vidljivost | | 3 % |

Kada se **ne primjenjuju** mjere vidljivosti, transparentnosti i/ili komunikacije, primijenit će se ukidanje od **2%** potpore

# PRIHVATLJIVE AKTIVNOSTI

| 5. | HORIZONTALNE AKTIVNOSTI |
|---|---|

→ mjere pristupačnosti osobama s invaliditetom i smanjene pokretljivosti

→ mjere promicanja nediskriminacije, ravnopravnosti spolova, socijalne uključenosti

➔ Poštivanje zakonskih obveza tretira se kao neutralan utjecaj, dodatni (pozitivni) doprinosi horizontalnim politikama (npr. pristupačnost, ravnopravnost, inkluzija) vrednuju se u kriterijima odabira i mogu donijeti bodove

→ mjere održive urbane mobilnosti, npr. izvedba zelenih parkirališta za bicikle, izvedba infrastrukture za pješake i bicikliste, programi dijeljenja bicikla i sl.

# PRIHVATLJIVE AKTIVNOSTI

| | |
|---|---|
| 6. | EVIDENTIRANJE ZI U ISPU REGISTAR ZELENE INFRASTRUKTURE |

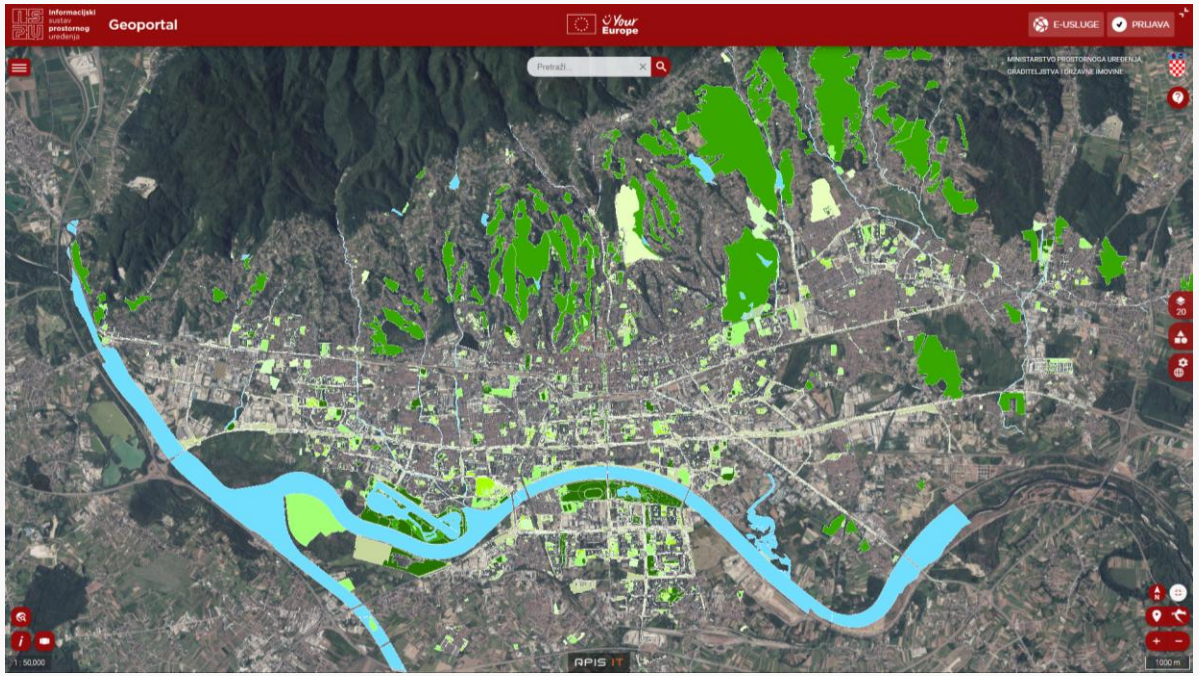


→ OBVEZAN UNOS PODATAKA O PROJEKTU U SKLOPU ISPU MODULA REGISTAR ZELENE INFRASTRUKTURE

# NEPRIHVATLJIVE AKTIVNOSTI

- → Aktivnosti koje nisu povezane sa svrhom i ciljem Poziva
- → Izgradnja novih zgrada ili rekonstrukcija postojećih zgrada
- → Postavljanje privremenih / montažno-demontažnih objekata
- → Izvedba završnih obloga na način da čine vodonepropusne površine, osim u svrhu osiguravanja pristupačnosti osobama s invaliditetom i smanjene pokretljivosti u skladu s Tehničkim propisom o osiguranju pristupačnosti građevina osobama s invaliditetom i smanjene pokretljivosti
- → Izgradnja prometnica
- → Sadnja stabala i grmova u betonske posude i slične zatvorene sustave
- → Izvedba zelenog krova sa debljinom zemljanog sloja manjom od 25 cm
- → Sadnja invazivnih biljnih vrsta
- → Izvedba javne rasvjete
- → Izvedba punionica za električna vozila

➔ Propusna opločenja su one vrste opločenja koje omogućuju infiltraciju vode kroz njih

# ODABIR PROJEKATA - KRITERIJI PRIHVATLJIVOSTI

22
KRITERIJA

1. Projekt je usklađen s PKK 2021.–2027., Programom razvoja ZI (NN 147/2021) i SRUP (ITU)

2. Projekt je usklađen s PAO okvirom za mrežu Natura 2000 u RH

- *Prijavni obrazac (rubrika Usuglašenost s EU i nacionalnim okvirima)*

3. Projekt predstavlja najbolji odnos između iznosa potpore, poduzetih aktivnosti i postizanja ciljeva

- *Prijavni obrazac (rubrike Aktivnosti i Proračun)*
- *Ponudbeni troškovnik*
- *dodatni dokazi (npr. podaci o analiziranim drugim/usporedivim nabavama, projektima i sl.)*

4. Prijavitelj ima osigurana sredstva za sufinanciranje projekta, za udio koji se ne financira iz EU fondova

- *Obrazac 2. Izjava Prijavitelja*

5. Planirane aktivnosti usklađene su s prihvatljivim aktivnostima Poziva

- *Prijavni obrazac (rubrika Aktivnosti)*

Opisno ili ovjera Izjave Prijavitelja

Kod kriterija čija se ispunjenost provjerava uvidom u prijavni obrazac, predložena je rubrika u kojoj je potrebno navesti tražene podatke.

Prijavitelje se moli da postupaju prema prijedlogu radi olakšavanja postupka dodjele (vrednovanja projektnog prijedloga).

# ODABIR PROJEKATA - KRITERIJI PRIHVATLJIVOSTI

6. Dostavljena je potrebna projektna dokumentacija te usvojenu SZUO tj. odluku o donošenju/dokaz o izradi

- *Prijavni obrazac (rubrika Dozvole i tehnička dokumentacija)*
- *dostavljena projektna dokumentacija*
- *SZOU i/ili izmjenu SZUO i/ili dokaz o izradi SZUO*

7. Projekt u trenutku podnošenja projektnog prijedloga nije fizički niti financijski završen

- *Prijavni obrazac (rubrika Aktivnosti)*
- *Obrazac 2. Izjava Prijavitelja.*

8. Projekt ne uključuje aktivnosti koje su bile dio operacije koja je bila predmet premještanja

9. Projekt ne ugrožava zakonitost i pravilnost rashoda ili uspješnost projekta (čl. 258. UFEU)

10. Projekt ne predstavlja dvostruko financiranje

- *Obrazac 2. Izjava Prijavitelja.*

Opisno ili ovjera Izjave Prijavitelja

11. Projekt je u skladu sa zakonodavnim zahtjevima u pogledu osiguravanja pristupačnosti osobama s invaliditetom i osiguravanja rodne ravnopravnost

- *Obrazac 2. Izjava Prijavitelja*
- *Prijavni obrazac (rubrike Pristupačnost za osobe s invaliditetom i Promicanje ravnopravnosti žena i muškaraca i zabrana diskriminacije)*
- *dostavljena projektna dokumentacija*

12. Projekt uzima u obzir načelo održivog razvoja te politike Unije o okolišu

- *Obrazac 2. Izjava Prijavitelja*
- *Prijavni obrazac (rubrika Održivi razvoj)*
- *Procjena otpornosti na klimatske promjene, gdje je primjenjivo*

13. Projekt je predmet procjene utjecaja na okoliš ili postupku provjere kada je obuhvaćen područjem primjene Direktive 2011/92/EU (OPUO i/ili OPEM)

- *OPUO i/ili OPEM*
- *Prijavni obrazac (rubrika Procjena utjecaja na okoliš), gdje je primjenjivo*

# ODABIR PROJEKATA - KRITERIJI PRIHVATLJIVOSTI

**14. Predviđeni troškovi usklađeni su s kriterijima prihvatljivosti troškova navedenim u Pozivu**

- *Prijavni obrazac (rubrike Aktivnosti i Proračun)*
- *Ponudbeni troškovnik*

**15. Projekt je usklađen sa svrhom i ciljem Poziva**

- *Prijavni obrazac (rubrika Svrha i opravdanost projekta)*

**16. Projekt se provodi u potpunosti na teritoriju RH**

- *Prijavni obrazac (rubrike Podaci o lokaciji projekta i Lokacija i pristupačnost)*

**17. Projekt ne sadrži elemente državnih potpora**

**18. Projekt se ne bi mogao provesti bez PKK potpore**

- *Obrazac 2. Izjava Prijavitelja*

Opisno ili ovjera Izjave Prijavitelja

**19. Iznos traženih BS u okviru je propisanog najmanjeg i najvećeg iznosa određenih za financiranje prihvatljivih izdataka**

- *Prijavni obrazac (rubrika Sažetak proračuna)*

**20. Projekt je/ili će biti identificiran u SZUO ili izmjenama/dopunama SZUO**

- *SZUO*
- *Obrazac 2. Izjava Prijavitelja*

**21. Prijavitelj se obvezuje osigurati stručni nadzor nad izvođenjem radova u sklopu projekta**

- *Prijavni obrazac (rubrika Aktivnosti)*
- *Obrazac 2. Izjava Prijavitelja*

**22. Prijavitelj se obvezuje unijeti podatke o projektu u ISPU modul Registar ZI**

- *Obrazac 2. Izjava Prijavitelja*

# KRITERIJI ZA ISKLJUČENJE PRIJAVITELJA

→ IZJAVA PRIJAVITELJA

- → INSOLVENTNOST ILI POSTUPCI: predstečaj, stečaj, likvidacija, nesposobnost za plaćanje
- → KAZNENE PRESUDE: protiv prijavitelja ili ovlaštenih osoba za djela poput terorizma, pranja novca, korupcije, prijevare, trgovine ljudima, mita, poreznih prijevara
- → PROFESIONALNI PROPUST: teški ili namjerni propusti utvrđeni u zadnje 3 godine
- → KRŠENJE TEMELJNIH PRAVA EU: diskriminacija, govor mržnje, nasilje
- → NEISPUNJENE OBVEZE: neisplata plaća, neplaćanje doprinosa ili poreza
- → FIKTIVNI SUBJEKTI: osnivanje radi izbjegavanja obveza
- → SUKOB INTERESA: pogodovanje sebi ili povezanim osobama
- → POVRAT SREDSTAVA: neispunjene obveze vraćanja prethodnih potpora ili dugova prema RH/EU
- → KRŠENJE TRAJNOSTI PROJEKTA: nepoštivanje pravila zbog kojih je RH morala vratiti sredstva EU
- → NEIZVRŠENI NALOZI EU: neizvršen nalog za povrat sredstava po odluci EK
- → RAZUMNI POKAZATELJI RIZIKA: isključenje moguće i bez pravomoćne presude, ako postoje ozbiljne okolnosti koje ugrožavaju interese RH/EU

# PROVOĐENJE POSTUPKA DODJELE

1. Administrativna provjera i provjera prihvatljivosti (projektnog prijedloga/prijavitelja/aktivnosti)
2. Ocjenjivanje kvalitete
3. Provjera prihvatljivosti troškova projektnog prijedloga
4. Donošenje odluke o financiranju

- Postupak dodjele provodi se kroz jednu objedinjenu fazu
- Postupak dodjele za pojedini projektni prijedlog traje 120 kalendarskih dana, s time da rok počinje teći/započinje trenutkom (danom) zaprimanja projektnog prijedloga

# POTREBNA DOKUMENTACIJA

OBAVEZNO

| | | | |
|---|---|---|---|
| Prijavni obrazac<br>eKohezija | Tehnički obrazac<br>Obrazac 1. | Izjava Prijavitelja<br>Obrazac 2. | |
| Krajobrazni elaborat ili Projekt krajobrazne arhitekture<br>u skladu s KP 6. | Projektantski troškovnik<br>u skladu s KP 6. i 14. | Ponudbeni troškovnici / Informativne ponude<br>u skladu s KP 3. i 14 | Dokaz vlasništva<br>*POJMOVNIK<br>u skladu s KP 6. |
| Izjava glavnog projektanta<br>Obrazac 4.<br>u skladu s KP 6. | Projektna dokumentacija<br>Obrazac 4.<br>u skladu s KP 6. | Fotodokumentacija prije provedbe projekta<br>u skladu s KP 6. | Dokaz o izradi SZUO (Ugovor o izradi SZUO, Odluka o izradi SZUO)<br>eKohezija |

# POTREBNA DOKUMENTACIJA

Izjava o suglasnosti vlasnika ili suvlasnika

*POJMOVNIK

u skladu s KP 6.

Identifikacija čestica

u skladu s KP 6.

Pravomoćna građevinska dozvola s Glavnim projektom

u skladu s KP 6.

OPUO/OPEM / akt o nepostojanju utjecaja za okoliš/ekološku mrežu

u skladu s KP 13.

Procjena otpornosti na klimatske promjene

Prilog 6.

u skladu s KP 12.

OBAVEZNO ako je primjenjivo

Program održavanja

u skladu s KO 2.1.

Prijava početka građenja, Ugovor s izvođačem ili broj objave nabave radova

u skladu s KO 4.1.

NEB – samostalna procjena Prijavitelja

Obrazac 5.

u skladu s KO 4.2.

Izjava o imenovanju stručnog projektnog tima

Obrazac 3.

Potporni dokumenti za utvrđivanje izravnih troškova osoblja

a/p

ako je primjenjivo za BODOVANJE

# ODABIR PROJEKATA – OCJENJIVANJE KVALITETE

1. **Vrijednost za novac koju operacija (projekt) nudi** - razina odnosa između iznosa potpore, poduzetih aktivnosti i postizanja ciljeva
2. **Financijska održivost projekta** - strategija financiranja po završetku provedbe projekta
3. **Provedbeni kapaciteti Prijavitelja** - financijski, stručni, iskustveni i administrativni kapaciteta
4. **Dizajn i zrelost projekta**
5. **Promicanje jednakih mogućnosti i socijalne uključenosti**
6. **Promicanje održivog razvoja i doprinos zelenoj tranziciji**
7. **Doprinos projektnog prijedloga rješavanju specifičnih razvojnih problema na određenom teritoriju**

# 1. Vrijednost za novac koju operacija (projekt) nudi

## 1.1. Projektirana površina zelene infrastrukture [$m^2$]

obuhvat zahvata projekta

7 bodova – 35.001 $m^2$ i više
6 bodova – od 20.001 $m^2$ do 35.000 $m^2$
5 bodova – od 15.001 $m^2$ do 20.000 $m^2$
4 boda – od 10.001 $m^2$ do 15.000 $m^2$
3 boda – od 5.001 $m^2$ do 10.000 $m^2$
2 boda – od 501 $m^2$ do 5.000 $m^2$
0 bodova – do 500 $m^2$

BODOVI 0 – 7

Površina u $m^2$ treba biti prikazana u projektnoj dokumentaciji.

Izvor provjere:

- Obrazac 1. Tehnički obrazac
- Projektna i druga dokumentacija (npr. Krajobrazni elaborat, Projekt krajobrazne arhitekture ili Glavni projekt)

## 1.2. Broj stanovnika kojima će biti dostupna poboljšana ZI

2 boda – 1000 ili više stanovnika
1 bod – 200 do 999 stanovnika
0 bodova – 199 ili manje stanovnika

BODOVI 0 – 2

Ocjenjuje se procijenjena populacija koja živi u krugu od 2 km od ruba obuhvata zahvata na kojem se provodi projekt.

Izvor provjere:

- Obrazac 1. Tehnički obrazac
- Projektna i druga dokumentacija (npr. Krajobrazni elaborat, Projekt krajobrazne arhitekture ili Glavni projekt)
- Geostat RH, Prostorna i statistička povezanost, Gustoća stanovništva - https://geostat.dzs.hr

# 1. Vrijednost za novac koju operacija (projekt) nudi

## 1.3. Broj implementiranih mjera

4 boda – velika urbana mreža

3 boda – mala urbana mreža

2 boda – urbane točke i/ili urbani koridori (neovisno o broju)

0 bodova – projekt ne predviđa implementiranje mjera (uspostava velike urbane mreže, male urbane mreže, uspostava urbanih točaka i/ili urbanih koridora)

BODOVI
0 – 4

Izvor provjere:

- Obrazac 1. Tehnički obrazac
- Projektna i druga dokumentacija (npr. Krajobrazni elaborat, Projekt krajobrazne arhitekture ili Glavni projekt)

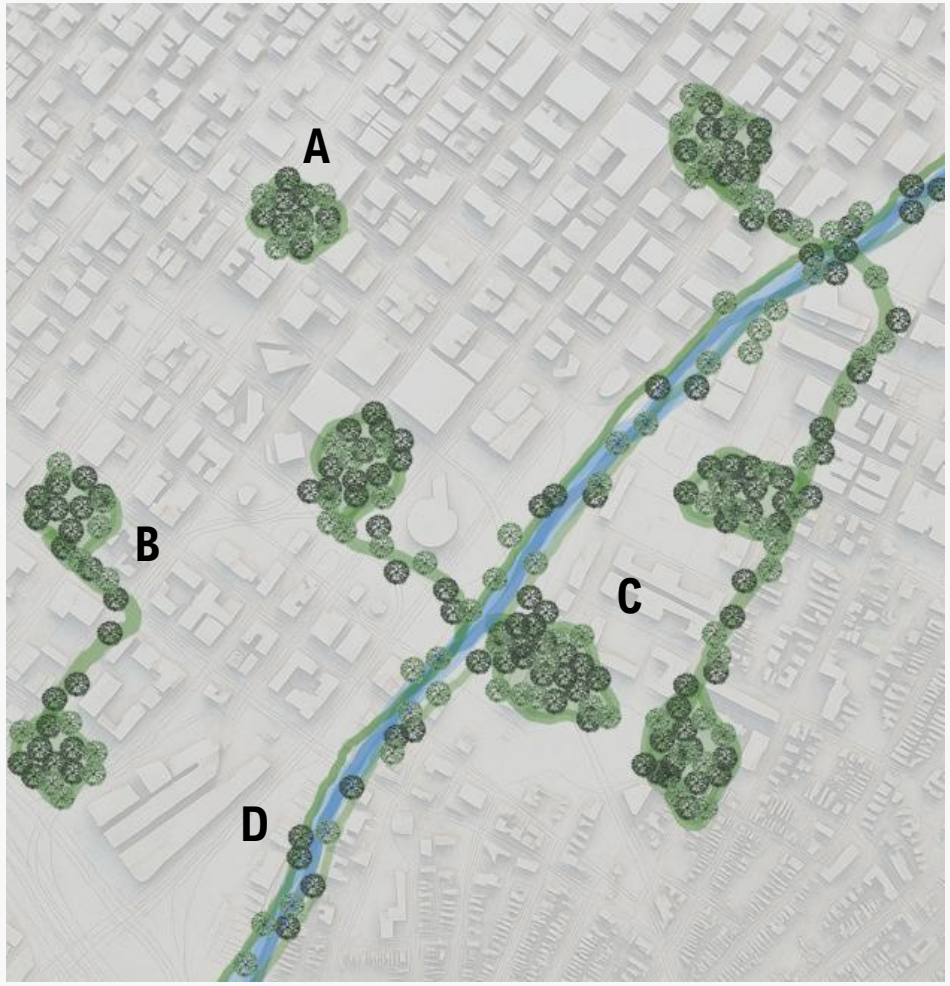


**A urbana točka**

nepovezana uređena i/ili izgrađena površina zelene infrastrukture

**B mala urbana mreža**

spoj dviju urbanih točaka urbanim koridorom

**C velika urbana mreža**

spoj najmanje tri urbane točke s dva urbana koridora

**D urbani koridor**

uža i šira traka zelenila i vodenih površina koja povezuje postojeće nepovezane urbane točke

# 1. Vrijednost za novac koju operacija (projekt) nudi

## 1.4. Broj novih posađenih stabala i/ili grmova

BODOVI
0 – 5

STABLA:

3 boda – sadnja 500 i više stabala
2 boda – sadnja od 300 do 499 stabala
1 bod – sadnja od 100 do 299 stabala
0 bodova – sadnja 99 ili manje stabala

GRMOVI:

1 bod – sadnja više od 100 grmova
0 bodova – sadnja 99 ili manje grmova

OPRAŠIVAČI:

1 bod – sadnja više od 30% stabala/grmova pogodnih za oprašivače
0 bodova – ne sade se takve vrste

➔ U skladu s Aneksom 1.

Izvor provjere:

- Obrazac 1. Tehnički obrazac
- Projektna i druga dokumentacija (npr. Krajobrazni elaborat, Projekt krajobrazne arhitekture ili Glavni projekt)

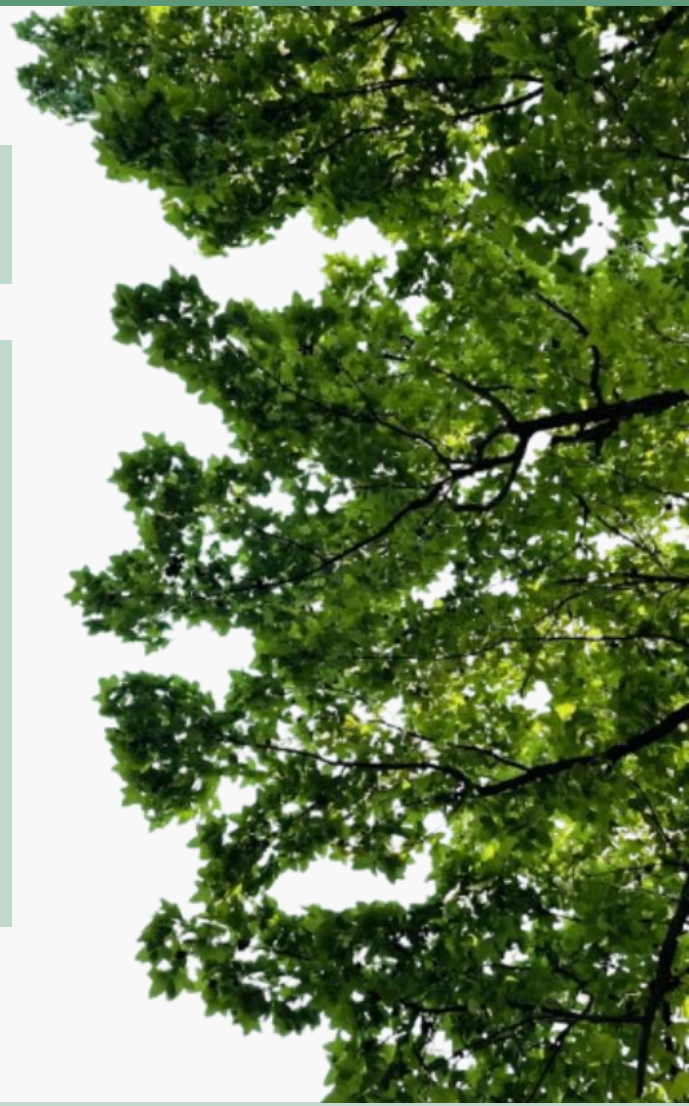

# 1. Vrijednost za novac koju operacija (projekt) nudi

## 1.5. Površina preobrazbe postojeće zelene površine i sive infrastrukture u zelenu infrastrukturu

OZELENJAVANJE SIVE INFRASTRUKTURE:

3 boda – ZI > 10.001 m2
2 boda – ZI 5.001 m2 do 10.000 m2
1 bod – ZI do 5.000 m2
0 bodova – projekt ne uključuje ozelenjavanje sive infrastrukture

UNAPRJEĐENJE POSTOJEĆE ZELENE POVRŠINE:

1 bod – projekt uključuje unaprjeđenje postojeće zelene površine
0 bodova – projekt ne uključuje unaprjeđenje postojeće zelene infrastrukture

BODOVI
0 – 4

## 1.6. Broj novih struktura koje služe za sklonište, hranu i reprodukciju urbane faune (zeleni prolazi, kućice za ptice, kutije za šišmiše, hoteli za divlje kukce…)

1 bod – projektom se predviđaju najmanje dvije vrste novih struktura
0 bodova – projektom se predviđa jedna vrsta novih struktura ili se ne predviđaju nove strukture

BODOVI
0 – 1

Izvor provjere:

- Obrazac 1. Tehnički obrazac
- Projektna i druga dokumentacija (npr. Krajobrazni elaborat, Projekt krajobrazne arhitekture ili Glavni projekt)

# 1. Vrijednost za novac koju operacija (projekt) nudi

## 1.7. Mjera uklanjanja invazivnih stranih vrsta biljaka

1 bod – projekt uključuje čišćenje od invazivnih stranih vrsta biljaka
0 bodova – projekt ne uključuje čišćenje od invazivnih stranih vrsta biljaka

BODOVI
0 – 1

Izvor provjere:

- Obrazac 1. Tehnički obrazac
- Projektna i druga dokumentacija (npr. Krajobrazni elaborat, Projekt krajobrazne arhitekture ili Glavni projekt)

## 1.8. Broj predviđenih mjera za održivu urbanu mobilnost

1 bod – projektom je predviđena jedna ili više mjera za održivu urbanu mobilnost
0 bodova – projektom nije predviđena niti jedna mjera za održivu urbanu mobilnost

BODOVI
0 – 1

Boduje se broj mjera održive urbane mobilnosti, kao što su izvedba zelenih parkirališta za bicikle, izvedba infrastrukture za pješake i bicikliste, programi dijeljenja bicikla, pametna prometna rješenja i sl.

Izvor provjere:

- Obrazac 1. Tehnički obrazac
- Projektna i druga dokumentacija (npr. Krajobrazni elaborat, Projekt krajobrazne arhitekture ili Glavni projekt)

## 2. Financijska održivost projekta

### 2.1. Program održavanja

15 bodova – projektni prijedlog sadrži Program održavanja za sve aktivnosti projekta za koje je primjenjivo održavanje sa financijskim iskazom godišnjih troškova
7 bodova – projektni prijedlog sadrži dokaz da je Program održavanja u izradi
0 bodova – projektni prijedlog ne sadrži Program održavanja

BODOVI
0 – 15

Izvor provjere:

- Obrazac 1. Tehnički obrazac
- Program održavanja
- Dokaz o izradi (npr. Ugovor o izradi, plan upravnog tijela ili pravne osobe JLS-a nadležne za komunalne poslove i sl.)

## 3. Provedbeni kapaciteti Prijavitelja

### 3.1. Administrativni i operativni kapaciteti za provedbu – Predloženi projektni tim, odnosno raspoloživost vlastitih kapaciteta za provedbu projekta

5 bodova – Prijavitelj je dostavio Izjavu koja uključuje sve imenovane stručnjake te je opisao iskustvo/odgovornosti
3 bodova – Prijavitelj je dostavio Izjavu koja uključuje sve imenovane stručnjake, ali nije opisao iskustvo/odgovornosti
0 bodova – Prijavitelj je dostavio Izjavu koja ne uključuje sve imenovane stručnjake

BODOVI
0 – 5

Izvor provjere:

- Obrazac 1. Tehnički obrazac
- Obrazac 3. Izjava o imenovanju projektnog tima
- Prijavni obrazac (rubrika Metodologija uspostave projektnog tima)

## 3. Provedbeni kapaciteti Prijavitelja

### 3.2. Iskustvo u provedbi projekata usporedive vrste, opsega i financijske vrijednosti

5 bodova – Prijavitelj je provodio (ili sudjelovao u provedbi) barem dva projekta koji vrstom, opsegom i financijskom vrijednošću približno odgovaraju projektnom prijedlogu
3 boda – Prijavitelj je provodio (ili sudjelovao u provedbi) barem jedan projekt koji vrstom, opsegom i financijskom vrijednošću približno odgovara projektnom prijedlogu
0 bodova – Prijavitelj nije provodio (ili sudjelovao u provedbi) nijedan projekt koji vrstom, opsegom i financijskom vrijednošću približno odgovara projektnom prijedlogu

BODOVI
0 – 5

Izvor provjere:

- Obrazac 1. Tehnički obrazac
- Prijavni obrazac (rubrika Projektno iskustvo Prijavitelja)

## 4. Dizajn i zrelost projekta

### 4.1. Status provedbe projekta

7 bodova – projekt je započeo s radovima
5 bodova – Prijavitelj je sklopio ugovor s izvođačem
4 boda – Prijavitelj je pokrenuo postupak javne nabave za izvođenje radova
0 bodova – projekt nije započeo s radovima niti je Prijavitelj sklopio ugovor s izvođačem niti je Prijavitelj pokrenuo postupak javne nabave za izvođenje radova

BODOVI
0 – 7

Izvor provjere:

- Obrazac 1. Tehnički obrazac
- Prijavni obrazac (rubrika Opis projekta)
- Druga potrebna dokumentacija (npr. Prijava početka građenja, Ugovor s izvođačem ili broj objave nabave radova u Oglasniku javne nabave RH)

# 4. Dizajn i zrelost projekta

## 4.2. Opis doprinosa temeljnim vrijednostima Novog europskog Bauhausa (Održivost, Estetika i kvaliteta iskustva te Uključivost)

3 boda – projekt je usklađen sa sve tri NEB temeljne vrijednosti
0 bodova – projekt nije usklađen sa sve tri NEB temeljne vrijednosti

BODOVI
0 – 3

Izvor provjere:

- Obrazac 1. Tehnički obrazac
- Obrazac 5. Obrazac za NEB samostalnu procjenu Prijavitelja

## 4.3. Usvojena Strategije zelene urbane obnove

5 bodova – SZUO je usvojena od strane predstavničkog tijela JLS
0 bodova – SZUO nije usvojena

BODOVI
0 – 5

Izvor provjere:

- Obrazac 1. Tehnički obrazac
- Odluka o donošenju Strategije zelene urbane obnove usvojene od strane predstavničkog tijela JLS
- Strategija zelene urbane obnove

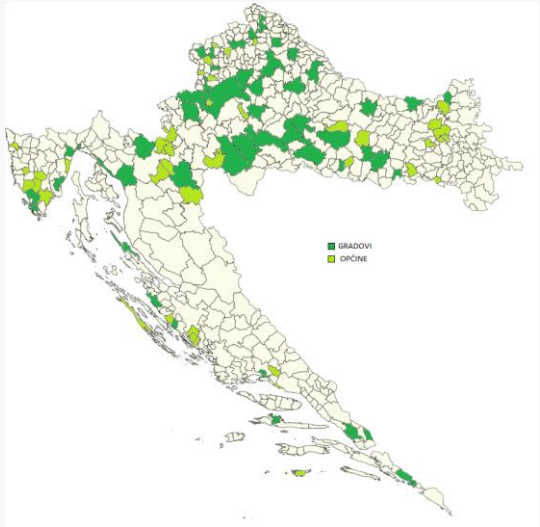

# 5. Promicanje jednakih mogućnosti i socijalne uključenosti

## 5.1. Broj predviđenih mjera kojima se osigurava pristupačnost i prilagodba osobama s invaliditetom i smanjene pokretljivosti iznad zakonske obveze

5 bodova – predviđene su dvije (2) ili više mjera
2 boda – predviđena je jedna (1) mjera
0 bodova – nije predviđena nijedna mjera

BODOVI
0 – 5

Izvor provjere:

- Obrazac 1. Tehnički obrazac
- Prijavni obrazac (rubrika Pristupačnost za osobe s invaliditetom)
- Projektna i druga dokumentacija (npr. Krajobrazni elaborat, Projekt krajobrazne arhitekture ili Glavni projekt)

## 5.2. Broj predviđenih mjera kojima se osigurava promicanje nediskriminacije i ravnopravnosti spolova iznad zakonske obveze

5 bodova – predviđene su dvije (2) ili više mjera
2 boda – predviđena je jedna (1) mjera
0 bodova – nije predviđena nijedna mjera

BODOVI
0 – 5

Izvor provjere:

- Obrazac 1. Tehnički obrazac
- Prijavni obrazac (rubrika Promicanje ravnopravnosti žena i muškaraca i zabrana diskriminacije)

# 6. Promicanje održivog razvoja i doprinos zelenoj tranziciji

## 6.1. Broj implementiranih mjera koje se odnose na ublažavanje klimatskih promjena i prilagodbu na klimatske promjene

2 boda – primjena navodnjavanja iz postojeće vodovodne mreže
2 boda – primjena navodnjavanja pomoću akumulirane kišnice ili primjena rješenja za akumulaciju vode u sušnim razdobljima
2 boda – primjena rješenja za smanjenje bujičnih poplava (upojne površine koje su prije bile neupojne)
0 bodova – projekt ne predviđa mjere za ublažavanje klimatskih promjena i prilagodbu na klimatske promjene

BODOVI
0 – 6

## 6.2. Broj implementiranih mjera koje se odnose na ublažavanje učinka toplinskog otoka

6 bodova – projektom se predviđaju 4 ili više mjera
3 boda – projektom se predviđaju najmanje 2 mjere
0 bodova – projekt ne predviđa mjere koje se odnose na ublažavanje učinka toplinskog otoka

BODOVI
0 – 6

## 6.3. Broj implementiranih mjera koje se odnose na primjenu obnovljivih izvora energije

3 boda – projektom se predviđaju 2 ili više mjera koje se odnose na primjenu OIE
1 bod – projektom se predviđa 1 mjera koja se odnosi na primjenu OIE
0 bodova – projektom se ne predviđa nijedna mjera koja se odnosi na primjenu OIE

BODOVI
0 – 3

Izvor provjere:

- Obrazac 1. Tehnički obrazac
- Projektna i druga dokumentacija (npr. Krajobrazni elaborat, Projekt krajobrazne arhitekture ili Glavni projekt)

# 7. Doprinos projektnog prijedloga rješavanju specifičnih razvojnih problema na određenom teritoriju

## 7.1. Lokacija projekata na potpomognutim područjima i brdsko-planinskim područjima

7 bodova – projekt se provodi na potpomognutom području i/ili brdsko-planinskom području
0 bodova – projekt se ne provodi na potpomognutom području i/ili brdsko-planinskom području

BODOVI
0 – 7

Izvor provjere:

- Obrazac 1. Tehnički obrazac
- Prijavni obrazac (rubrika Podaci o lokaciji projekta)

## 7.2. Lokacija projekta nije na ITU području

3 boda – projekt se ne provodi na ITU području
0 bodova – projekt se provodi na ITU području

BODOVI
0 – 3

Izvor provjere:

- Obrazac 1. Tehnički obrazac
- Prijavni obrazac (rubrika Podaci o lokaciji projekta)

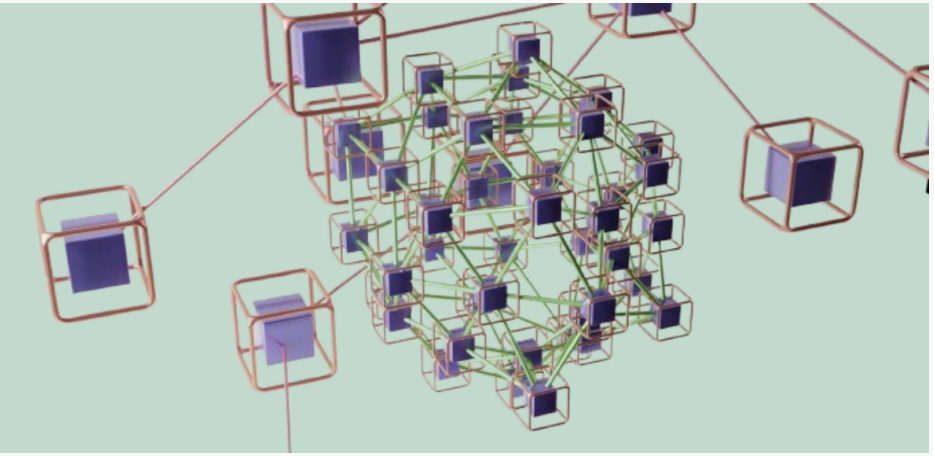

# ODABIR PROJEKATA

PROVEDBA PROJEKTA **24 mjeseca**

| | |
|---|---|
| **Bodovni prag (minimalna ocjena) na razini projekta:** | **51** |
| **Ukupan maksimalni broj bodova:** | **100** |

→ **RANG-LISTA** - po datumu i vremenu podnošenja
- projekt mora ostvariti minimalno 51 bod

→ **IZJEDNAČENI BODOVI** - prednost će imati projektni prijedlog koji je ostvario veći broj bodova po kriteriju odabira 1., zatim po kriteriju 6. te zatim po kriteriju 7.

→ **PROVJERA TROŠKOVA** - provjerom usklađenosti proračuna projektnog prijedloga s kriterijima prihvatljivosti troškova primjenjujući Kontrolnu listu za provjeru prihvatljivosti troškova

→ **NEPRIHVATLJIVI TROŠKOVI** - ako podaci/dokumenti nedostaju ili nisu dostavljeni na vrijeme, troškovi se brišu iz proračuna

→ **ISPRAVCI PRORAČUNA** - poduzimaju se u opsegu u kojemu se ne utječe na rezultate prethodnih pod-faza dodjele

→ **POJAŠNJENJA** - provodi se uvažavajući načelo jednakog postupanja i razmjernosti

→ **REZERVNA LISTA** - formira se uz glavnu rang-listu
- postupak dodjele za projektne prijedloge s rezervne liste provodi se pod jednakim uvjetima i u trenutku kada i ako potrebna financijska sredstva postanu raspoloživa.

→ **ODLUKA O STATUSU / FINANCIRANJU** - neuspješni dobivaju Odluku o statusu, uspješni Odluku o financiranju

# OBRASCI, PRILOZI I DODATCI

## Upute za Prijavitelje
## Sažetak Poziva

**Aneks 1.** Popis zavičajnih (autohtonih) vrsta stabala i grmova, invazivnih stranih vrsta biljaka te stabala/grmova pogodnih za oprašivače (Popis vrsta)
**Aneks 2.** Smjernice 3.0 za izradu Strategija zelene urbane obnove

Obrasci koji su sastavni dio Poziva:

- **Prijavni obrazac** – ispunjava se u sustavu eKohezija
- **Obrazac 1.** Tehnički obrazac
- **Obrazac 2.** Izjava Prijavitelja
- **Obrazac 3**. Izjava o imenovanju projektnog tima
- **Obrazac 4.** Izjava glavnog projektanta
- **Obrazac 5.** Obrazac za NEB samostalnu procjenu Prijavitelja

Prilozi koji su sastavni dio Poziva:

- **Prilog 1.** Postupak dodjele bespovratnih sredstava
- **Prilog 2.** Ugovor
- **Prilog 3.** Opći uvjeti Ugovora
- **Prilog 4.** Pravila o financijskim ispravcima
- **Prilog 5.** Metodologija izračuna jediničnog troška za potrebe utvrđivanja izravnih troškova osoblja
- **Prilog 6.** Uputa za izradu procjene otpornosti na klimatske promjene

# eKOHEZIJA

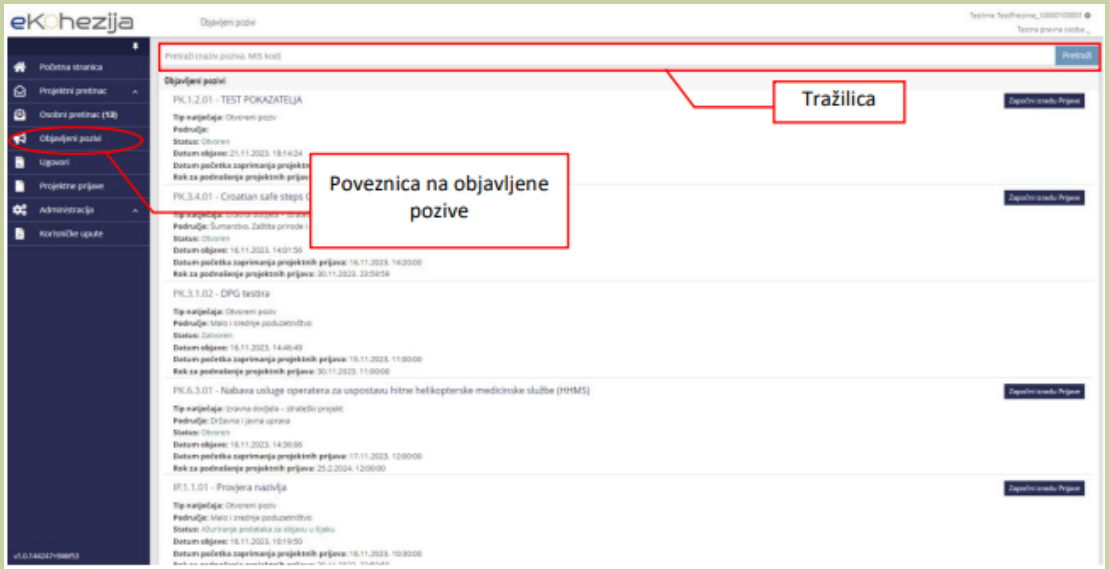


*Pregled objavljenih poziva*

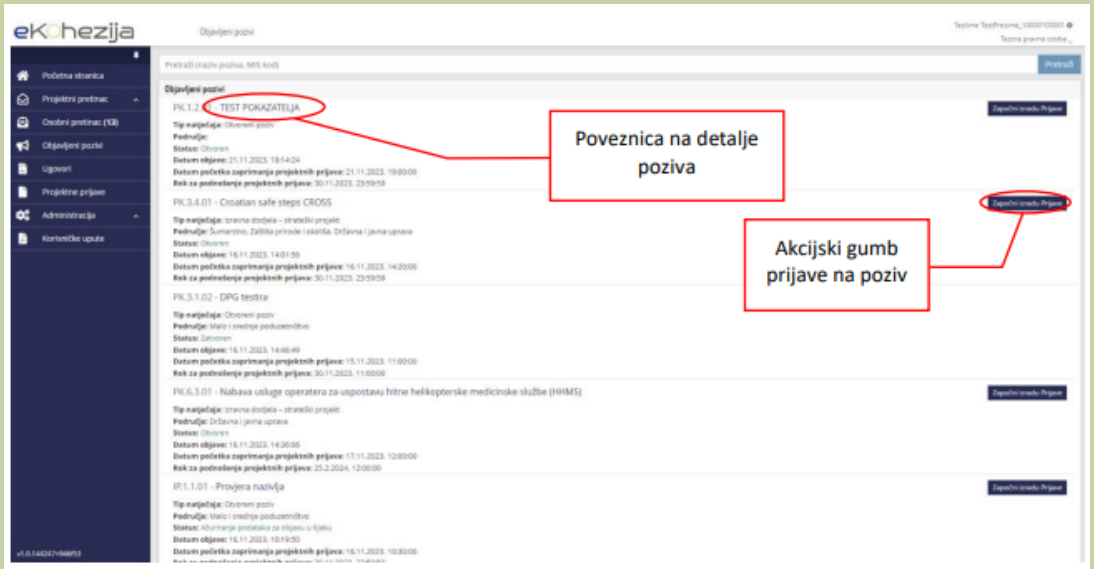


*Pregled objavljenih poziva – detalji poziva i akcijski gumb „Prijavi“*

eKohezija

## *Korisničke upute*

*Korisničke upute za komponentu Platforme Fondovi EU za upravljanje fondovima kohezijske omotnice „eKohezija“ – prijavitelji*

| | |
|---|---|
| *Datum izrade:* | Rujan 2024. |
| *Verzija:* | 1.2 |

# Završni zahtjev za nadoknadu sredstava (ZZNS)

ZZNS podnosi se u roku od 30 (trideset) dana od dana isteka razdoblja provedbe projekta.

Izrađuje se na temelju Uporabne dozvole ili Izjave stručnog nadzora.

ZZNS obavezno treba sadržavati ostvarene pokazatelje Poziva:

- RCO36 – ZI za koju je primljena potpora za druge svrhe osim prilagodbe klimatskim promjenama
- RCR95 – Stanovništvo koje ima pristup novoj ili poboljšanoj zelenoj infrastrukturi.

Uz ZZNS, prilaže se i:

- SZUO donesena od strane predstavničkog tijela JLS-a iz koje je vidljivo da je projekt koji se financira identificiran u predmetnoj Strategiji
- fotodokumentacija obuhvata zahvata, koja je predmet projekta, prije početka provedbe projekta, kao i nakon provedbe projekta
- informacija o unesenim podacima o projektu u ISPU modul Registar zelene infrastrukture (provjera se vrši uvidom u Registar zelene infrastrukture).

Završno izvješće o provedbi projekta (ZIPP) dio je ZZNS-a

# TEHNIČKA (STRUČNA) PODRŠKA

Fond za zaštitu okoliša i energetsku učinkovitost (FZOEU)

Sektor za zaštitu okoliša | zelena@fzoeu.hr

Foto: Unsplash



MINISTARSTVO PROSTORNOGA UREĐENJA,
GRADITELJSTVA I DRŽAVNE IMOVINE

www.mpgi.gov.hr

# HVALA NA PAŽNJI

Sektor za zelenu urbanu infrastrukturu
i kružno gospodarenje prostorom i
zgradama

pkkzelena@mpgi.hr