NOSITELJ IZRADE:

REPUBLIKA HRVATSKA

KARLOVAČKA ŽUPANIJA

OPĆINA BARILOVIĆ

VI. IZMJENA I DOPUNA PROSTORNOG PLANA UREĐENJA OPĆINE BARILOVIĆ

IZVJEŠĆE O JAVNOJ RASPRAVI

STRUČNI IZRAĐIVAČ:

ADF d.o.o. za arhitekturu, projektiranje, savjetovanje, urbanizam i prostorno uređenje, Karlovac

sjedište: M. Vrhovca 7, Karlovac
ured: Ljudevita Šestića 2, Karlovac
direktor: Vladimir Petrović, dipl.ing.arh.

KARLOVAC - STUDENI 2022.

SADRŽAJ

1. UVOD 3
2. PODACI IZ OBJAVE JAVNE RASPRAVE 3
3. POPIS SUDIONIKA U JAVNOJ RASPRAVI KOJI SU POZVANI POSEBNOM OBAVIJESTI O JAVNOJ RASPRAVI 3
4. POPIS SUDIONIKA U JAVNOJ RASPRAVI 4
4.2. POPIS SUDIONIKA U JAVNOJ RASPRAVI ČIJA SU MIŠLJENJA, PRIJEDLOZI I PRIMJEDBE DJELOMIČNO PRIHVAĆENI 4
4.3. POPIS SUDIONIKA U JAVNOJ RASPRAVI ČIJA MIŠLJENJA, PRIJEDLOZI I PRIMJEDBE NISU RAZMATRANI IZ RAZLOGA PROPISANIH ZAKONOM 5
5. PRILOZI 6

REPUBLIKA HRVATSKA
KARLOVAČKA ŽUPANIJA
OPĆINA BARILOVIĆ
Jedinstveni upravni odjel
KLASA: 350-02/22-01/36
UR. BROJ:2133-06-02/22-10
Barilović, 24.11.2022.

IZVJEŠĆE O JAVNOJ RASPRAVI
o Prijedlogu I. Izmjena i dopuna Urbanističkog plana uređenja „UPU-2 Belajske Poljice" i s tim povezanih VI. Izmjena i dopuna Prostornog plana uređenja Općine Barilović (I. IiD UPU-2 i s tim povezane VI.IiD PPUO)

U skladu s člankom 102. Zakona o prostornom uređenju (NN 153/13, 65/17, 114/18, 39/19, 98/19), ADF.d.o.o. i Općina Barilović izradili su Izvješće o javnoj raspravi o prijedlogu I. Izmjena i dopuna urbanističkog plana uređenja „UPU-2 Belajske Poljice" i s tim povezanih VI. Izmjena i dopuna Prostornog plana uređenja Općine Barilović.

Općinski načelnik Općine Barilović je 17.10.2022. godine donio zaljučak (KLASA: 350-02/22-01/36, URBROJ: 2133-06-02-22-02), kojim je utvrdio Prijedlog Plana.

Na temelju članka 96. Zakona o prostornom uređenju (NN 153/13, 65/17, 114/18, 39/19, 98/19) nositelj izrade objavio je mrežnim stranicama Općine Barilović, mrežnim stranicama Ministarstva prostornog uređenja, graditeljstva i državne imovine i „Večernjem listu" od dana 17.10.2022. godine oglas za javnu raspravu o Prijedlogu Plana.

Javna rasprava o Prijedlogu I. Izmjena I dopuna Urbanističkog plana uređenja "UPU-2 Belajske Poljice" i s tim povezanih VI. IiD Prostornog plana uređenja Općine Barilović. (u daljem tekstu: Plan) održana je od 24.10.2022. do 31.10.2022. godine.

Javni uvid omogućen je za vrijeme trajanja javne rasprave u prostorijama jedinstvenog upravnog odjela Općine Barilović, Barilović 91, 47252 Barilović, svakim radnim danom od 09:00 – 14:00 sati te na mrežnim stranicama Općine Barilović, na adresi www.opcina-barilovic.hr. – Prostorni plan.

Javno izlaganje održano je 28.10.2022. godine s početkom u 10:00 h u društvenom domu Općine Barilović, Barilović 90b, o čemu je sastavljen zapisnik, koji je sastavni dio elaborata – Izvješće o javnoj raspravi.

Sudionici u javnoj raspravi imali su mogućnost dostaviti Općini Barilović ili upisati u knjigu primjedbi svoja pisana očitovanja, mišljenja, prijedloge, i primjedbe na Prijedlog plana za vrijeme trajanja javne rasprave, zaključno do 31.10.2022. godine.

Sve primjedbe su obrađene te je na njih dan odgovor i prema potrebi obrazloženje njihovog djelomičnog prihvaćanja i neprihvaćanja. Pregled svih primjedbi, prema rješenju

zahtjeva je iskazan u poglavlju 3. elaborata - Izvješće o javnoj raspravi, a pojedinačno u poglavlju 4. elaborata - Izvješće o javnoj raspravi.

Ukupno je zaprimljeno i obrađeno 5 (pet) očitovanja/mišljenja/primjedbi na Prijedlog I. Izmjena i dopuna Urbanističkog plana uređenja "UPU-2 Beljaske Poljice" i 4 (četiri) očitovanja/mišljenja/primjedbi na Prijedlog VI. Izmjena I dopuna Prostornog plana uređenja Općine Barilović
Osim javnog poziva dostavljena je i posebna obavijest o javnoj raspravi s popisom pozvanih sudionika koja je priložena u poglavlju 5. elaborata Izvješće o javnoj raspravi.

Sastavni dio elaborata Izvješće o javnoj raspravi, priloženo u poglavlju 5, su:

- Zaključak općinskog načelnika;
- Preslika objave javne rasprave (objavljene u dnevnom tisku, mrežnim stranicama Ministarstva prostornog uređenja, graditeljstva i državne imovine, mrežnim stranicama Općine Barilović);
- Zapisnik o javnom izlaganju;
- Preslika dokaza o dostavi posebne obavijesti sudionicima u javnoj raspravi;
- Posebna pisana obavijest o javnoj raspravi
- Knjiga primjedbi.

Načelnik
Dražen Peraković

1. UVOD

Ovo Izvješće o javnoj raspravi o prijedlogu VI. Izmjena i dopuna Prostornog plana uređenja Općine Barilović ("Službeni glasnik Općine Barilović", broj 03/07, 01/14, 01/15, 02/16, 02/18) (*u daljnjem tekstu: Izvješće*) izradio je, u skladu s člancima 102. i 103. Zakona o prostornom uređenju ("Narodne novine", broj 153/13, 65/17, 114/18, 39/19, 98/19) (*u daljnjem tekstu: Zakon*), odgovorni voditelj izrade VI. Izmjena i dopuna Prostornog plana uređenja Općine Barilović (*u daljnjem tekstu: VI. IiD PPUO-a*) u suradnji s nositeljem izrade VI. IiD PPUO-a.
Odgovorni voditelj izrade VI. IiD PPUO-a je ovlaštena arhitektica - urbanistica Brankica Petrović, dipl.ing.arh. u ime stručnog izrađivača tvrtke ADF d.o.o. za arhitekturu, projektiranje, savjetovanje, urbanizam i prostorno uređenje iz Karlovca.
Nositelj izrade VI. IiD PPUO-a je, u skladu s člankom 81. stavkom 2. Zakona, Jedinstveni upravni odjel Općine Barilović.
VI. IiD PPUO-a se izrađuje temeljem "Zajedničke odluke o izradi I. Izmjena i dopuna Urbanističkog plana uređenja "UPU 2 - Belajske Poljice" i s tim povezanih VI. Izmjena i dopuna Prostornog plana uređenja Općine Barilović" ("Službeni glasnik Općine Barilović", broj 02/22) (*u daljnjem tekstu: Zajednička odluka*).

Prijedlog VI. IiD PPUO-a utvrdio je, u skladu s člankom 95. stavkom 2. Zakona, načelnik Općine Barilović "Odlukom o utvrđivanju Prijedloga I izmjena i dopuna Urbanističkog plana uređenja "UPU-2 Belajske Poljice" i s tim povezanih VI izmjena i dopuna Prostornog plana uređenja Općine Barilović", KLASA: 350-02/22-01/36, URBROJ: 2133-06-02-22-02 od 17.10.2022. godine (u prilogu). Prethodno navedenom odlukom načelnik Općine Barilović zadužio je nositelja izrade VI. IiD PPUO-a da, u skladu sa Zakonom, provede javnu raspravu i javni uvid.

2. PODACI IZ OBJAVE JAVNE RASPRAVE

Javna rasprava o prijedlogu VI. IiD PPUO-a objavljena je prije njenog početka, u skladu s člankom 96. stavcima 3. i 4. Zakona te temeljem "Obavijest o provođenju javne rasprave o prijedlogu I izmjena i dopuna Urbanističkog plana uređenja "UPU-2 Belajske Poljice" i s tim povezanih VI izmjena i dopuna Prostornog plana uređenja Općine Barilović", KLASA: 350-02/22-01/36, URBROJ: 2133-06-02/01-22-3 od 17.10.2022. godine (u prilogu):

- na mrežnoj stranici Ministarstva prostornog uređenje, graditeljstva i državne imovine (https://mpgi.gov.hr/o-ministarstvu/djelokrug/prostorno-uredjenje-3335/prostorni-planovi-8193/informacije-o-planovima-u-izradi/informacije-o-javnim-raspravama/3865?trazi=1&=&page=5) (u prilogu)
- na mrežnim stranicama Općine Barilović (https://opcina-barilovic.hr/2022-3/) (u prilogu)
- u dnevnom tisku - Večernji list od 20.10.2022. godine (u prilogu)

Sve zainteresirane osobe pozvane su da sudjeluju u javnoj raspravi, ta da za vrijeme trajanja javne rasprave svoje primjedbe, prijedloge i mišljenja o prijedlogu VI. IiD PPUO-a upišu u Knjigu primjedbi koja je izložena uz prijedlog VI. IiD PPUO-a; unesu u Zapisnik koji se obavezno vodi tijekom javnog izlaganja i/ili predaju u pisanom obliku preko urudžbenog zapisnika ili poštom zaključno s danom 31.10.2022. godine na adresu Općine Barilović, Barilović 91, HR-472520 Barilović.

Javna rasprava trajala je od 24.10.2022. godine do 31.10.2022. godine.
Javni uvid u prijedlog VI. IiD PPUO-a osiguran je u prostorijama nositelja izrade VI. IiD PPUO-a na adresi Barilović 91, HR-47252 Barilović, svakog radnog dana od 9 do 14 sati; te na mrežnim stranicama Općine Barilović, na adresi www.opcina-barilovic.hr (https://opcina-barilovic.hr/2022-3/).
Javno izlaganje održano je 28.10.2022. godine u 10 sati u Društvenom domu Barilović, na adresi Barilović 90b, HR-47252 Barilović. O javnom izlaganju sastavljen je Zapisnik, KLASA: 350-02/22-01/36, URBROJ: 2133-06-03/01-22-07 od 28.10.2022. godine (u prilogu).

3. POPIS SUDIONIKA U JAVNOJ RASPRAVI KOJI SU POZVANI POSEBNOM OBAVIJESTI O JAVNOJ RASPRAVI

Nositelj izrade VI. IiD PPUO-a je, u skladu s člankom 97. Zakona, dostavio posebnu pisanu obavijest o

javnoj raspravi o prijedlogu VI. IiD PPUO-a tijelima iz članka 9. Zajedničke odluke, a to su:

- Ministarstvo kulture i medija, Konzervatorski odjel u Karlovcu, Ambroza Vraniczanya 6, 47000 Karlovac;
- Ministarstvo gospodarstva i održivog razvoja, Ulica grada Vukovara 78, 10000 Zagreb;
- Ministarstvo gospodarstva i održivog razvoja, Radnička cesta 80, 10000 Zagreb;
- Ministarstvo unutarnjih poslova, Ravnateljstvo civilne zaštite, Područni ured civilne zaštite Rijeka, Služba civilne zaštite Karlovac, Dr. Vladka Mačeka 8, 47000 Karlovac;
- Ministarstvo prostornoga uređenja, graditeljstva i državne imovine, Ulica Republike Austrije 20, 10000 Zagreb;
- Ministarstvo prostornoga uređenja, graditeljstva i državne imovine, Ivana Dežmana 10, 10000 Zagreb;
- Javna ustanova Zavod za prostorno uređenje Karlovačke županije, Jurja Križanića 11, 47000 Karlovac;
- Javna ustanova Natura Viva za upravljanje zaštićenim dijelovima prirode na području Karlovačke županije, Jurja Križanića 30, 47000 Karlovac;
- Javna ustanova Regionalna razvojna agencija Karlovačke županije, Ulica Jurja Haulika 14, 47000 Karlovac;
- Hrvatska regulatorna agencija za mrežne djelatnosti (HAKOM), Ulica Roberta Frangeša Mihanovića 9, 10110 Zagreb;
- Odašiljači i veze d.o.o., Ulica grada Vukovara 269d, 10 000 Zagreb;
- Hrvatska pošta, Poštansko središte Karlovac, Ulica Ivana Gorana Kovačića4, 47000 Karlovac;
- Hrvatske vode, Ulica grada Vukovara 220, 10000 Zagreb;
- Hrvatske vode, Vodnogospodarski odjel za srednju i donju Savu, VGI za mali sliv Kupa, Obala Račkog 10, 47000 Karlovac;
- Komunalno Duga Resa d.o.o., Kolodvorska 1, 47250 Duga Resa;
- SRNAR d.o.o., Barilović 86, 47252 Barilović;
- HŽ Infrastruktura, Sektor za razvoj, pripremu i provedbu investicija i EU fondova, Mihanovićeva 12, 10000 Zagreb;
- Županijska uprava za ceste Karlovačke županije, Barilović, Belajske Poljice, Poslovni park Karlovac 1/A, 47250 Duga Resa;
- PLINACRO d.o.o., Savska cesta 88a, 10000 Zagreb;
- Montcogim Plinara d.o.o., DP Karlovac, Vlatka Mačeka 26 A, 47000 Karlovac;
- Hrvatski operator prijenosnog sustava d.d. (HOPS), Kupska 4, 10000 Zagreb;
- HEP - ODS d.o.o., Elektra Karlovac, Vlatka Mačeka 44, 47000 Karlovac;
- Poduzetnička zona Korana d.o.o., A. Vraniczanya 2, 47000 Karlovac;
- Karlovačka županija, Upravni odjel za graditeljstvo i okoliš, Križanićeva 11, 47000 Karlovac;
- Karlovačka županija, Upravni odjel za gospodarstvo, A. Vraniczanya 44, 47000 Karlovac;
- Susjedni gradovi (Karlovac, Duga Resa, Ogulin i Slunj) i općine (Generalski Stol, Tounj i Krnjak);
- Mjesni odbor Belajske Poljice.

4. POPIS SUDIONIKA U JAVNOJ RASPRAVI

U javnoj raspravi zaprimljena su ukupno četiri (4) mišljenja, prijedloga i primjedbi na prijedlog VI. IiD PPUO-a, te su svi predani u pisanom obliku tj. nije bilo mišljenja, prijedloga i primjedbi na prijedlog VI. IiD PPUO-a unesenih u Knjigu primjedbi i Zapisnik. Od toga je jedna (1) primjedba djelomično prihvaćena, a tri (3) primjedbe nisu razmatrane.

4.2. POPIS SUDIONIKA U JAVNOJ RASPRAVI ČIJA SU MIŠLJENJA, PRIJEDLOZI I PRIMJEDBE DJELOMIČNO PRIHVAĆENI

TOMO SPUDIĆ

Traži se korekcija na način da minimalna udaljenost od ruba čestice bude 3-4 m, jer se sa propisanom udaljenošću od 6,0 m na k.č. 832/20 ne može realizirati maksimalni dozvoljeni kig=0,6.

Djelomično prihvaćeno
Analizom je utvrđeno da je navedeno točno samo za građevne čestice manje površine, te je stoga za građevine na građevnim česticama površine do 3.500 m² propisana minimalna udaljenost od ruba susjedne građevne čestice od 4,0 m i minimalna međusobna udaljenost između građevina na susjednim građevinskim česticama od 8,0 m. Slijedom navedenog su izmijenjeni članci 82. i 274. PPUO-a.

4.3. POPIS SUDIONIKA U JAVNOJ RASPRAVI ČIJA MIŠLJENJA, PRIJEDLOZI I PRIMJEDBE NISU RAZMATRANI IZ RAZLOGA PROPISANIH ZAKONOM

Hrvatski operator prijenosnog sustava (HOPS)
Traži se "brisanje" dalekovoda DV 2x110 kV TS Švarča - TS Karlovac I (Turanj) radi usklađenja s Prostornim planom Karlovačke županije ("Glasnik Karlovačke županije", broj 26/01, 33/01 - ispravak, 36/08 - pročišćeni tekst, 56/13, 07/14 - ispravak, 50b/14, 6c/17, 29c/17 - pročišćeni tekst, 8a/18, 19/18 - pročišćeni tekst) u skladu s člankom 61. Zakona.

Temeljem članka 3. stavka 2. Zajedničke odluke obuhvat VI. IiD PPUO-a je samo izdvojeno građevinsko područje izvan naselja gospodarske - proizvodne namjene ($I1_1$) (tekstualni dio) u okviru razloga za donošenje UPU-a utvrđenih Zajedničkom odlukom. Kako temeljem predmetnog mišljenja nije potrebno izmijeniti ili dopuniti odredbe za provođenje PPUO-a, a izmjena i dopuna grafičkog dijela PPUO-a nije predmet VI. IiD PPUO-a utvrđeno je da predmetno mišljenje nije predmet VI. IiD PPUO-a (već I. izmjena i dopuna UPU-a 2), te stoga nije razmatrano.

Hrvatska regulatorna agencija za mrežne djelatnosti (HAKOM)
Traži se brisanje članka 176. stavka 1. koji određuje gdje se ne mogu postavljati osnovne postaje pokretnih komunikacija te članak 177. stavak 1. koji govori o međusobnu udaljenost baznih stanica.

Temeljem članka 3. stavka 2. Zajedničke odluke obuhvat VI. IiD PPUO-a je samo izdvojeno građevinsko područje izvan naselja gospodarske - proizvodne namjene ($I1_1$) (tekstualni dio) u okviru razloga za donošenje UPU-a utvrđenih ovom Odlukom. Kako se temeljem predmetnog mišljenja traži izmjena i dopuna odredbi za provođenje za cijelo područje Općine Barilović utvrđeno je da predmetno mišljenje nije predmet VI. IiD PPUO-a (već V. izmjena i dopuna PPUO-a koje su tijeku, te su prije započele), te stoga nije razmatrano.
Također, predmetno mišljenje nije moguće razmatrati, jer je protivno odredbi članka 61. stavka 2. Zakona koji glasi: "Prostorni plan niže razine mora biti usklađen s prostornim planom više razine". Naime, nemogućnost postavljanja osnovnih postaja pokretnih komunikacija propisana je Člankom 8. točkom 8.8.16. Prostornog plana Karlovačke županije ("Glasnik Karlovačke županije", broj 26/01, 33/01 - ispravak, 36/08 - pročišćeni tekst, 56/13, 07/14 - ispravak, 50b/14, 6c/17, 29c/17 - pročišćeni tekst, 8a/18, 19/18 - pročišćeni tekst) koja glasi: "Postava osnovnih postaja pokretnih elektroničkih komunikacija ne može se vršiti na:

- poljoprivrednim površinama označenim kao P1 i P2
- području unutar prostora predloženog za zaštitu u rangu parka prirode do donošenja prostornog plana područja posebne namjene
- prostoru ostalih zaštićenih dijelova prirode ili predloženih za zaštitu, do donošenja mjera zaštite
- vrijednim točkama značajnim za panoramske vrijednosti krajobraza
- vodozaštitnim područjima vodocrpilišta I. i II. zona
- arheološkim područjima i lokalitetima te u povijesnim graditeljskim cjelinama
- unutar građevinskog područja naselja s manje od 1.000 stanovnika…";

dok je međusobna udaljenost baznih stanica propisana je Člankom 8. točkom 8.8.17. Prostornog plana Karlovačke županije ("Glasnik Karlovačke županije", broj 26/01, 33/01 - ispravak, 36/08 - pročišćeni tekst, 56/13, 07/14 - ispravak, 50b/14, 6c/17, 29c/17 - pročišćeni tekst, 8a/18, 19/18 - pročišćeni tekst) koja glasi: "Međusobna udaljenost dviju osnovnih postaja postavljenih na samostojećim antenskim stupovima ne može biti manja od 1000 m.".

HŽ Infrastruktura
Traži se usklađenje trase i zaštitnog koridora željezničke pruge u grafičkom dijelu, te propisivanje

traženja uvjeta i suglasnosti HŽ Infrastrukture za zahvat u zaštitnom koridoru željezničke pruge.

Člankom 171. stavkom 3. PPUO-a koji glasi: "Slijedom odredbi Pravilnika o općim uvjetima za građenje u zaštitnom pružnom pojasu prilikom izdavanja akata za gradnju upravitelj infrastrukture određuje posebne uvjete u zaštitnom pružnom pojasu." već je propisana obaveza traženja posebnih uvjeta HŽ Infrastrukture za gradnju u koridoru željezničke pruge. Kako temeljem predmetnog mišljenja nije potrebno izmijeniti ili dopuniti odredbe za provođenje PPUO-a, a izmjena i dopuna grafičkog dijela PPUO-a nije predmet VI. IiD PPUO-a utvrđeno je da predmetno mišljenje nije predmet VI. IiD PPUO-a (već V. izmjena i dopuna PPUO-a), te stoga nije razmatrano.

5. PRILOZI

Prilozi ovog Izvješća su:

- Odluka o utvrđivanju Prijedloga I izmjena i dopuna Urbanističkog plana uređenja "UPU-2 Belajske Poljice" i s tim povezanih VI izmjena i dopuna Prostornog plana uređenja Općine Barilović, KLASA: 350-02/22-01/36, URBROJ: 2133-06-02-22-02 od 17.10.2022. godine
- Obavijest o provođenju javne rasprave o prijedlogu I izmjena i dopuna Urbanističkog plana uređenja "UPU-2 Belajske Poljice" i s tim povezanih VI izmjena i dopuna Prostornog plana uređenja Općine Barilović, KLASA: 350-02/22-01/36, URBROJ: 2133-06-02/01-22-3 od 17.10.2022. godine
- objava javne rasprave na mrežnoj stranici Ministarstva prostornog uređenje, graditeljstva i državne imovine
- objava javne rasprave na mrežnim stranicama Općine Barilović
- objava javne rasprave u dnevnom tisku - Večernji list od 20.10.2022. godine
- Zapisnik, KLASA: 350-02/22-01/36, URBROJ: 2133-06-03/01-22-07 od 28.10.2022. godine
- dokazi o dostavi posebne obavijesti o javnoj raspravi o prijedlogu VI. IiD PPUO-a (dostavnice i prijemna knjiga)
- Primjedbe, prijedlozi i mišljenja sudionika u javnoj raspravi

REPUBLIKA HRVATSKA
KARLOVAČKA ŽUPANIJA
OPĆINA BARILOVIĆ
OPĆINSKI NAČELNIK
KLASA:350-02/22-01/36
URBROJ:2133-06-02-22-02
Barilović, 17.10.2022 god

Na temelju članka 95. st.1 i 2. Zakona o prostornom uređenju ("Narodne novine", broj 153/13, 65/17, 114/18, 39/19, 98/19) i članka 34. Statuta Općine Barilović („Službeni Glasnik Općine Barilović, broj 01/18 , 01/21) načelnik Općine Barilović donosi

ODLUKU
o utvrđivanju Prijedloga I izmjena i dopuna Urbanističkog plana uređenja „ UPU-2 Belajske Poljice" i s tim povezanih VI izmjena i dopuna Prostornog plana uređenja Općine Barilović

I

Na temelju Nacrta prijedloga I izmjena i dopuna Urbanističkog plana uređenja-2 Belajske Poljice i s tim povezanih VI izmjena i dopuna Prostornog plana uređenja Općine Barilović **utvrđuje se Prijedlog I izmjena i dopuna Urbanističkog plana uređenja „UPU 2-Belajske Poljice" i s tim povezanih VI izmjena i dopuna Prostornog plana uređenja Općine Barilović.**

II

Zadužuje se Jedinstveni upravni odjel Općine Barilović da provede javnu raspravu i javni uvid na način određen Zakonom o prostornom Uređenju (Narodne novine 153/13, 65/17, 114/18, 39/19, 98/19), a u rokovima određenim Zajedničkom Odlukom o izradi **I izmjena i dopuna Urbanističkog plana uređenja „UPU 2 - Belajske Poljice" i s tim povezanih VI izmjena i dopuna Prostornog plana uređenja Općine Barilović** ("Službeni glasnik Općine Barilović ", broj 02/22).

III

Ova Odluka stupa na snagu danom donošenja, a objavit će se u "Službenom Glasniku Općine Barilović".

NAČELNIK :
Dražen Peraković

REPUBLIKA HRVATSKA
KARLOVAČKA ŽUPANIJA
OPĆINA BARILOVIĆ
OPĆINSKI NAČELNIK
KLASA: 350-02/22-01/36
URBROJ: 2133-06-02/01-22-3
Barilović, 17.10.2022 god.

Na temelju članka 96. Zakona o prostornom uređenju („Narodne novine" broj 153/13, 65/17, 114/18, 39/19, 98/19) i Odluke o utvrđivanju prijedloga I izmjena i dopuna Urbanističkog plana uređenja „UPU2 -Belajske Poljice „i s tim povezanih VI izmjena i dopuna Prostornog plana uređenja Općine Barilović KLASA: URBROJ:2133-06-02-22-03 , Jedinstveni upravni Odjel Općine Barilović objavljuje:

OBAVIJEST O PROVOĐENJU JAVNE RASPRAVE

o prijedlogu I izmjena i dopuna Urbanističkog plana uređenja „UPU2-Belajske Poljice „ i s tim povezanih VI izmjena i dopuna Prostornog plana uređenja Općine Barilović

1. Javna rasprava o Prijedlogu I izmjena i dopuna Urbanističkog plana uređenja „UPU2-Belajske Poljice „ i s tim povezanih VI izmjena i dopuna Prostornog plana uređenja Općine Barilović (u daljnjem tekstu: Prijedlog Plana), trajat će od 24.10.2022. – 31.10.2022 godine.

2. Za vrijeme trajanja javne rasprave za sve zainteresirane osobe osiguran je javni uvid u Prijedlog Plana, u prostorijama jedinstvenog upravnog odjela Općine Barilović, Barilović 91, 47252 Barilović svaki radni dan od 09:00 do 14:00 sati, te na mrežnim stranicama Općine Barilović, na adresi www.opcina-barilovic.hr. – Prostorni plan.

3. Za vrijeme trajanja javne rasprave organizira se javno izlaganje koje će se održati 28.10.2022 godine u 10:00 sati u društvenom domu Barilović, Barilović 90b. U javnom izlaganju mogu sudjelovati sve zainteresirane osobe.

4. Primjedbe i prijedlozi na Prijedlog Plana, mogu se za vrijeme trajanja javne rasprave:
   - upisati u Knjigu primjedbi koja je izložena uz Prijedlog Plana;
   - unijeti u Zapisnik koji se obvezno vodi tijekom javnog izlaganja;
   - predati u pisanom obliku preko urudžbenog zapisnika ili poštom zaključno s danom 31.10.2022. godine na adresu Općine Barilović, Barilović 91, 47252 Barilović.

5. Primjedbe i prijedlozi koji nisu dostavljeni u roku ili nisu čitljivo napisani i potpisani, neće se uzeti u obzir u pripremi izvješća o javnoj raspravi.

6. Tekst objave javne rasprave objavit će se u javnom glasilu, na web stranici Ministarstva graditeljstva i prostornog uređenja i na web stranici Općine Barilović www.opcina-barilovic.hr.

7. Poziv za sudjelovanje u javnoj raspravi uputit će se nadležnim tijelima i osobama određenim posebnim propisima.

Načelnik Općine Barilović
Dražen Peraković

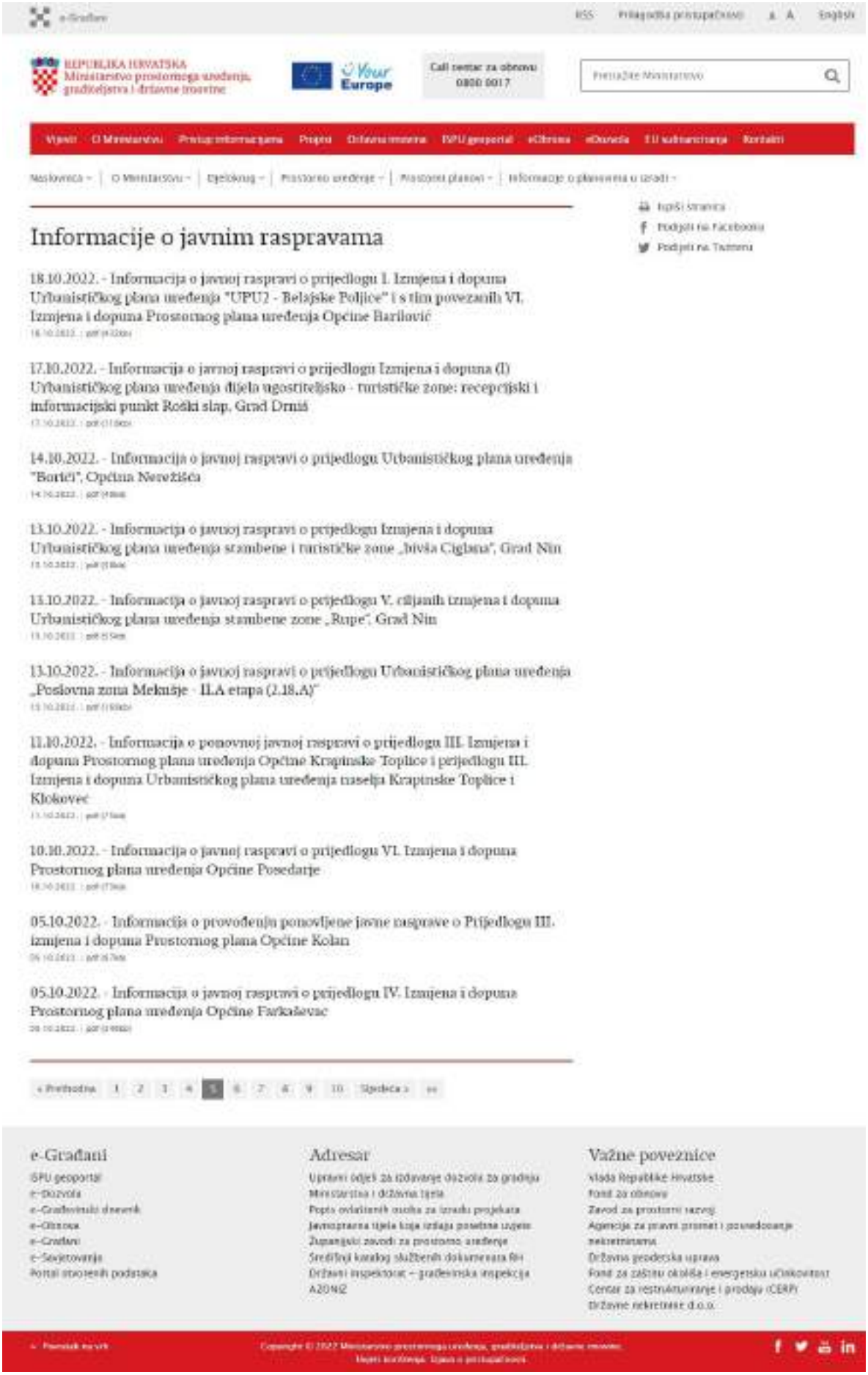

e-Građani RSS Prilagodba pristupačnosti A A English

REPUBLIKA HRVATSKA
Ministarstvo prostornoga uređenja, graditeljstva i državne imovine

Your Europe

Call centar za obnovu
0800 0017

Pretražite Ministarstvo

Vijesti | O Ministarstvu | Pristup informacijama | Projekti | Državna imovina | ISPU geoportal | eDozvola | eZbirka | EU sufinanciranje | Kontakti

Naslovnica > | O Ministarstvu > | Djelokrug > | Prostorno uređenje > | Prostorni planovi > | Informacije o planovima u izradi >

Ispiši stranicu
Podijeli na Facebooku
Podijeli na Twitteru

Informacije o javnim raspravama

18.10.2022. - Informacija o javnoj raspravi o prijedlogu I. Izmjena i dopuna Urbanističkog plana uređenja "UPU2 - Belajske Poljice" i s tim povezanih VI. Izmjena i dopuna Prostornog plana uređenja Općine Barilović

17.10.2022. - Informacija o javnoj raspravi o prijedlogu Izmjena i dopuna (I) Urbanističkog plana uređenja dijela ugostiteljsko - turističke zone: recepcijski i informacijski punkt Roški slap, Grad Drniš

14.10.2022. - Informacija o javnoj raspravi o prijedlogu Urbanističkog plana uređenja "Borići", Općina Nerežišća

13.10.2022. - Informacija o javnoj raspravi o prijedlogu Izmjena i dopuna Urbanističkog plana uređenja stambene i turističke zone „bivša Ciglana", Grad Nin

13.10.2022. - Informacija o javnoj raspravi o prijedlogu V. ciljanih izmjena i dopuna Urbanističkog plana uređenja stambene zone „Rupe", Grad Nin

13.10.2022. - Informacija o javnoj raspravi o prijedlogu Urbanističkog plana uređenja „Poslovna zona Meknje - II.A etapa (2.18.A)"

11.10.2022. - Informacija o ponovnoj javnoj raspravi o prijedlogu III. Izmjena i dopuna Prostornog plana uređenja Općine Krapinske Toplice i prijedlogu III. Izmjena i dopuna Urbanističkog plana uređenja naselja Krapinske Toplice i Klokovec

10.10.2022. - Informacija o javnoj raspravi o prijedlogu VI. Izmjena i dopuna Prostornog plana uređenja Općine Posedarje

05.10.2022. - Informacija o provođenju ponovljene javne rasprave o Prijedlogu III. izmjena i dopuna Prostornog plana Općine Kolan

05.10.2022. - Informacija o javnoj raspravi o prijedlogu IV. Izmjena i dopuna Prostornog plana uređenja Općine Farkaševac

« Prethodna 1 2 3 4 5 6 7 8 9 10 Sljedeća » »»

e-Građani
ISPU geoportal
e-Dozvola
e-Građevinski dnevnik
e-Zbirka
e-Građani
e-Savjetovanja
Portal otvorenih podataka

Adresar
Upravni odjel za izdavanje dozvola za gradnju
Ministarstva i državna tijela
Popis ovlaštenih osoba za izradu projekata
Javnopravna tijela koja izdaju posebne uvjete
Županijski zavodi za prostorno uređenje
Središnji katalog službenih dokumenata RH
Državni inspektorat – građevinska inspekcija
ADING

Važne poveznice
Vlada Republike Hrvatske
Fond za obnovu
Zavod za prostorni razvoj
Agencija za pravni promet i posredovanje nekretninama
Državna geodetska uprava
Fond za zaštitu okoliša i energetsku učinkovitost
Centar za restrukturiranje i prodaju (CERP)
Državne nekretnine d.o.o.

Povratak na vrh

Copyright © 2022 Ministarstvo prostornoga uređenja, graditeljstva i državne imovine
Svaki korištenja. Izjava o privatnosti

Općina Barilović
službene stranice
2022.
Općina Barilović
Vodni linkovi
Stanje vremena
15°C

30 | VEČERNJI LIST

PONUDA KOJU NE SMIJETE PROPUSTITI!

PRETPLATITE SE NA VEČERNJI LIST...

170 kn

Vikendom se opustite uz Večernjakove lifestyle magazine po **super povoljnoj cijeni.**

Cijena redovne pretplate je 150 kn, a za samo dodatnih 20 kn svakog vikenda čitajte sve Večernjakove magazine.

vecernji.hr

Čitam, gledam, razumijem!

Večernji list

REPUBLIKA HRVATSKA
SISAČKO-MOSLAVAČKA ŽUPANIJA
OPĆINA LIPOVLJANI
OPĆINSKI NAČELNIK
KLASA: [illegible]
URBROJ: [illegible]

Na temelju članka 4. Pravilnika o stipendiranju studenata Općine Lipovljani [illegible], Općinski načelnik Općine Lipovljani raspisuje

N A T J E Č A J
za dodjelu stipendija studentima na području Općine Lipovljani

Predmet ovoga natječaja je dodjela stipendija studentima s područja Općine Lipovljani.

Raspisuje se natječaj za dodjelu stipendija sukladno Pravilniku o stipendiranju studenata Općine Lipovljani.

Dodjeljuju se **[illegible]** stipendije redovnim studentima.

Pravo sudjelovanja na natječaju imaju redovni studenti koji ispunjavaju sljedeće uvjete:
- da su državljani Republike Hrvatske,
- da imaju prebivalište na području Općine Lipovljani najmanje [illegible] godina,
- da stipendiju ne primaju po nekom drugom osnovu.

[illegible]

Mjesečni iznos stipendije je 700,00 kuna i ne isplaćuje se za mjesece srpanj i kolovoz.

Za akademsku godinu 2022./23. početak isplate stipendije je prvi naredni mjesec nakon potpisivanja ugovora.

[illegible]

OPĆINSKI NAČELNIK
[illegible]

REPUBLIKA HRVATSKA
KARLOVAČKA ŽUPANIJA
OPĆINA BARILOVIĆ
OPĆINSKI NAČELNIK
KLASA: 350-02/22-01/38
URBROJ: 2133-06-02/01-22-3
Barilović, 17.10.2022 god.

Na temelju članka 96. Zakona o prostornom uređenju („Narodne novine" broj 153/13, 65/17, 114/18, 39/19, 98/19) i Odluke o utvrđivanju prijedloga I izmjena i dopuna Urbanističkog plana uređenja „UPU2 -Belajske Poljice „ i s tim povezanih VI izmjena i dopuna Prostornog plana uređenja Općine Barilović KLASA: URBROJ:2133-06-02-22-03, Jedinstveni upravni Odjel Općine Barilović objavljuje

OBAVIJEST O PROVOĐENJU JAVNE RASPRAVE
o prijedlogu I izmjena i dopuna Urbanističkog plana uređenja „UPU2-Belajske Poljice „ i s tim povezanih VI izmjena i dopuna Prostornog plana uređenja Općine Barilović

1. Javna rasprava o Prijedlogu I izmjena i dopuna Urbanističkog plana uređenja „UPU2-Belajske Poljice „ i s tim povezanih VI izmjena i dopuna Prostornog plana uređenja Općine Barilović (u daljnjem tekstu: Prijedlog Plana), trajat će od 24.10.2022. – 31.10.2022 godine.

2. Za vrijeme trajanja javne rasprave za sve zainteresirane osobe osiguran je javni uvid u Prijedlog Plana, u prostorijama Jedinstvenog upravnog odjela Općine Barilović, Barilović 91, 47252 Barilović svaki radni dan od 09:00 do 14:00 sati, te na mrežnim stranicama Općine Barilović, na adresi www.opcina-barilovic.hr – Prostorni plan.

3. Za vrijeme trajanja javne rasprave organizira se javno izlaganje koje će se održati 28.10.2022 godine u 10:00 sati u društvenom domu Barilović, Barilović 90b. U javnom izlaganju mogu sudjelovati sve zainteresirane osobe.

4. Primjedbe i prijedlozi na Prijedlog Plana, mogu se za vrijeme trajanja javne rasprave:
- upisati u Knjigu primjedbi koja je izložena uz Prijedlog Plana;
- unijeti u Zapisnik koji se obvezno vodi tijekom javnog izlaganja;
- predati u pisanom obliku preko urudžbenog zapisnika ili poštom zaključno s danom 31.10.2022. godine na adresu Općine Barilović, Barilović 91, 47252 Barilović.

5. Primjedbe i prijedlozi koji nisu dostavljeni u roku ili nisu čitljivo napisani i potpisani, neće se uzeti u obzir u pripremi izvješća o javnoj raspravi.

6. Tekst objave javne rasprave objavit će se u javnom glasilu, na web stranici Ministarstva graditeljstva i prostornog uređenja i na web stranici Općine Barilović www.opcina-barilovic.hr.

7. Poziv za sudjelovanje u javnoj raspravi uputit će se nadležnim tijelima i osobama određenim posebnim propisima.

Načelnik Općine Barilović
Dražen Peraković

REPUBLIKA HRVATSKA
KARLOVAČKA ŽUPANIJA
OPĆINA BARILOVIĆ
Jedinstveni upravni odjel
KLASA: 350-02/22-01/36
URBROJ:2133-06-03/01-22-07
Barilović, 28.10.2022 god.

ZAPISNIK

S javnog izlaganja Prijedloga I izmjena i dopuna Urbanističkog plana uređenja „UPU2-Belajske Poljice „ i s tim povezanih VI izmjena i dopuna Prostornog plana uređenja Općine Barilović , sastavljen dana 28.10.2022 godine s početkom u 10:00 sati u Društvenom domu u Bariloviću , Barilović 90b.

Izlaganju prisustvuje predstavnica izrađivača plana ADF d.o.o. za arhitekturu, projektiranje, savjetovanje, urbanizam i prostorno uređenje iz Karlovca, gospođa Brankica Petrović dipl.ing.arh. ,
Dražen Peraković , Načelnik Općine Barilović
Snježana Krivačić , službenica Jedinstvenog upravnog odjela Općine Barilović i Irena Marinković – pročelnica Jedinstvenog upravnog odjela Općine Barilović .

Gospođa Brankica Petrović predstavnica izrađivača ADF d.o.o. iz Karlovca dala je usmeno obrazloženje sa grafičkim prikazima Prijedlog I izmjena i dopuna Urbanističkog plana uređenja „UPU2-Belajske Poljice „ i s tim povezanih VI izmjena i dopuna Prostornog plana uređenja Općine Barilović.

Nakon izlaganja izrađivača Prijedloga I izmjena i dopuna Urbanističkog plana uređenja „UPU2-Belajske Poljice „ i s tim povezanih VI izmjena i dopuna Prostornog plana uređenja Općine Barilović nitko od prisutnih nije imao nikakvih pitanja i primjedbi niti rasprave.

Dovršeno u 11:30 sati.

Zapisnik vodila:
Snježana Krivačić

REPUBLIKA HRVATSKA
KARLOVAČKA ŽUPANIJA
OPĆINA BARILOVIĆ
OPĆINSKI NAČELNIK
KLASA: 350-02/22-01/36
URBROJ:2133-06-03/01-22-04
Barilović, 28.10.2022 god.

PRISUTNI

JAVNOM IZLAGANJU PRIJEDLOGA IZMJENA I DOPUNA UPU- 2 BELAJSKE POLJICE I S TIM POVEZANIH VI IZMJENA I DOPUNA PROSTORNOG PLANA UREĐENJA OPĆINE BARILOVIĆ KOJE SE ODRŽAVA U DRUŠTVENOM DOMU BARILOVIĆ 28.10.2022 godine u 10:00 sati

Redni broj:	Ime i prezime	Predstavnik institucije	Potpis	Kontakt e-mail ili telefon
1.	BLANKICA PETKOVIĆ	[redacted]		[redacted]
2.	Irena Marinković			
3.	Snježana Kinadi			
4.	Dražen Ruskovič			

POVRATNICA

VRATITI NA ADRESU POŠILJATELJA:

OPĆINA BARILOVIĆ
BARILOVIĆ 91
47252 BARILOVIĆ

Oznaka spisa: AR RG 20373 08 7 HR

Naziv otpravka koji se dostavlja:

Javna rasprava o
I.izmjenama i dopunama UPU 2 Bel.Poljice i s tim
povezanih VI. Izm.i dopuna PP Općine Barilović

Broj priloga:

Adresa primatelja:

JAVNA USTANOVA NATURA VIVA
ZA UPRAV.ZAŠTIĆ.DIJELOVIMA PRIRODE
NA PODRUČJU KARLOVAČKE ŽUPANIJE
JURJA KRIŽANIĆA 30
47000 KARLOVAC

DOSTAVNICA

Potvrđujem da sam danas ..... 24. 10 20 22 godine
(Ovdje upisati slovima)

primio pismeno označeno na prednjoj strani.

PRIMATELJ: DOSTAVLJAČ:

1. Budući da primatelj **NIJE ZATEČEN** na mjestu gdje treba dostaviti otpravak, ni nakon ostavljene pismene obavijesti da radi dostavljanja bude u određeno vrijeme u svom stanu odnosno na svom radnom mjestu, dostava je obavljena predajom otpravka poslovno sposobnom članu domaćinstva primatelja - kućepazitelju - susjedu - ovlaštenoj osobi zaposlenoj koja radi na istom mjestu s primateljem.

(Ime i prezime te osobe)

(Ako je primatelj nepismen, ili nije u stanju potpisati se, dostavljač će ispisati njegovo ime i slovima dan primitka s napomenom zašto primatelj nije stavio svoj potpis).

2. Kad osoba kojoj je pismeno upućeno, odnosno poslovno sposobni član njezine kućanstva, odnosno ovlaštena osoba ili radnik državnog tijela, fizičke ili pravne osobe bez zakonitog razloga odbije primiti pismeno, dostavljač će to naznačiti na pismenu i vratiti ga sudu, a u stanu ili prostorijama gdje ta osoba radi, odnosno u sandučiću će ostaviti obavijest o pokušanoj dostavi s upozorenjem da će se dostava obaviti preko ogbene ploče suda.

Dana ..... 20..... god. u ..... sati.

Potpis dostavljača

Napomena dostavljača u slučaju neisporuke pismena: .....

Napomena: Ako se obrada dostave obavlja računalom veličina omotnice s povratnicom za dostavu u vlastite ruke može biti i drugih dimenzija koje su prilagođene automatskoj obradi podatkka.
Obrazac 103. upotrebljava se za dostavu u predmetima na koje se primjenjuju pravila o dostavi prema ZPP-u.

POVRATNICA

AR RG 30 373 020 8 HR

VRATITI NA ADRESU POŠILJATELJA:

OPĆINA BARILOVIĆ
BARILOVIĆ 91
47252 BARILOVIĆ

Oznaka spisa:

Naziv otpravka koji se dostavlja:

Javna rasprava o
I.izmjenama i dopunama UPU 2 Bel.Poljice i s tim
povezanih VI. Izm.i dopuna PP Općine Barilović

Broj priloga:

Adresa primatelja:

HEP-ODS D.O.O.
ELEKTRA KARLOVAC
VLADKA MAČEKA 44
47000 KARLOVAC

DOSTAVNICA

Potvrđujem da sam danas 21.10.'22. (datum ispisati dovrtno) 20 godine

primio pismeno označeno na prednjoj strani.

PRIMATELJ: HEP-ODS D.O.O. ELEKTRA KARLOVAC 2 DOSTAVLJAČ:

1. Budući da primatelj **NIJE ZATEČEN** na mjestu gdje treba dostaviti otpravak, ni nakon ostavljene pismene obavijesti da radi dostavljanja bude u određeno vrijeme u svom stanu odnosno na svom radnom mjestu, dostava je obavljena predajom otpravka poslovno sposobnom članu domaćinstva primatelja - kućepazitelju - susjedu - ovlaštenoj osobi zaposlenoj koja radi na istom mjestu s primateljem.

   (ime i prezime te osobe)

   (Ako je primatelj nepismen, ili nije u stanju potpisati se, dostavljač će ispisati njegovo ime i slovima dan primitka s napomenom zašto primatelj nije stavio svoj potpis).

2. Kad osoba kojoj je pismeno upućeno, odnosno poslovno sposobni član njezina kućanstva, odnosno ovlaštena osoba ili radnik državnog tijela, fizičke ili pravne osobe bez zakonitog razloga odbije primiti pismeno, dostavljač će to naznačiti na pismenu i vratit ga sudu, a u stanu ili prostorijama gdje ta osoba radi, odnosno u sandučiću će ostaviti obavijest o pokušanoj dostavi s upozorenjem da će se dostava obaviti preko oglasne ploče suda.

   Dana ..... 20 god. u ..... sati.

   Potpis dostavljača

   Napomena dostavljača u slučaju neisporuke pismena: .....

Napomena: Ako se obrada dostave obavlja računalom veličina omotnice s povratnicom za dostavu u vlastite ruke može biti i drugih dimenzija koje su prilagođene automatskoj obradi podataka.
Obrazac 103. upotrebljava se za dostavu u predmetima na koje se primjenjuju pravila o dostavi prema ZPP-u.

POVRATNICA

AR RG 20 373 021 1 HR

VRATITI NA ADRESU POŠILJATELJA:

OPĆINA BARILOVIĆ
BARILOVIĆ 91
47252 BARILOVIĆ

Oznaka spisa:

Naziv otpravka koji se dostavlja:

Javna rasprava o
Lizmjenama i dopunama UPU 2 Bel.Poljice i s tim
povezanih VI. Izm.i dopuna PP Općine Barilović

Broj priloga:

Adresa primatelja:

PODUZETNIČKA ZONA KORANA D.O.O.
A.VRANICZANYA 7
47000 KARLOVAC

DOSTAVNICA

Potvrđujem da sam danas 28 10 2 (datum ispisati dostavu) 20 22 godine

primio pismeno označeno na prednjoj strani

PRIMATELJ: DOSTAVLJAČ:

1. Budući da primatelj **NIJE ZATEČEN** na mjestu gdje treba dostaviti otpravak, ni nakon ostavljene pismene obavijesti da radi dostavljanja bude u određeno vrijeme u svom stanu odnosno na svom radnom mjestu, dostava je obavljena predajom otpravka poslovno sposobnom članu domaćinstva primatelja - kućepazitelju - susjedu - ovlaštenoj osobi zaposlenoj koja radi na istom mjestu s primateljem.

(ime i prezime te osobe)

(Ako je primatelj napismen, ili nije u stanju potpisati se, dostavljač će ispisati njegovo ime i slovima dan primitka s napomenom zašto primatelj nije stavio svoj potpis).

2. Kad osoba kojoj je pismeno upućeno, odnosno poslovno sposobni član njezina kućanstva, odnosno ovlaštena osoba ili radnik državnog tijela, fizičke ili pravne osobe bez zakonitog razloga odbije primiti pismeno, dostavljač će to naznačiti na pismenu i vratit ga sudu, a u stanu ili prostorijama gdje ta osoba radi, odnosno u sandučiću će ostaviti obavijest o pokušanoj dostavi s upozorenjem da će se dostava obaviti preko oglasne ploče suda.

Dana ..... 20 ..... god. u ..... sati.

Potpis dostavljača

Napomena dostavljača u slučaju neisporuke pismena: .....

Napomena: Ako se obrada dostave obavlja računalom veličina omotnice s povratnicom za dostavu u vlastite ruke može biti i drugih dimenzija koje su prilagođene automatskoj obradi podatska.
Obrazec 103. upotrebljava se za dostavu u predmetima na koje se primjenjuju pravila o dostavi prema ZPP-u.

POVRATNICA

VRATITI NA ADRESU POŠILJATELJA:

OPĆINA BARILOVIĆ
BARILOVIĆ 91
47252 BARILOVIĆ

Oznaka spisa:

Naziv otpravka koji se dostavlja:

Javna rasprava o
I.izmjenama I dopunama UPU 2 Bel.Poljice i s tim
povezanih VI. Izm.i dopuna PP Općine Barilović

Broj priloga:

Adresa primatelja:

HRVATSKE VODE
VODNOGOSPODARSKI ODJEL ZA
SREDNJU I DONJU SAVU
VGI ZA MALI SLIV KUPA
OBALA RAČKOG 10
47000 KARLOVAC

DOSTAVNICA

Potvrđujem da sam danas 20-10-2022 godine

primio pismeno označeno na prednjoj strani.

PRIMATELJ DOSTAVLJAČ

1. Budući da primatelj **NIJE ZATEČEN** na mjestu gdje treba dostaviti otpravak, ni nakon ostavljene pismene obavijesti da radi dostavljanja treba u određeno vrijeme u svom stanu odnosno na svom radnom mjestu, dostava je obavljena predajem otpravka poslovno sposobnom članu domaćinstva primatelja - kućepazitelju - susjedu - ovlaštenoj osobi zaposlenoj koja radi na istom mjestu s primateljem.

(ime i prezime te osobe)

(Ako je primatelj nepismen, ili nije u stanju potpisati se, dostavljač će upisati njegovo ime i slovima dan primitka a napomenom zašto primatelj nije stavio svoj potpis).

2. Kad osoba kojoj je pismeno upućeno, odnosno poslovno sposobni član njezina kućanstva, odnosno ovlaštena osoba ili radnik državnog tijela, fizičke ili pravne osobe bez zakonitog razloga odbije primiti pismeno, dostavljač će to naznačiti na pismenu i vratit će sudu, a u stanu ili prostorijama gdje ta osoba radi, odnosno u sandučiću će ostaviti obavijest o pokušanoj dostavi s upozorenjem da će se dostava obaviti preko oglasne ploče suda.

Dana 20 god. u sati.

Potpis dostavljača

Napomena dostavljača u slučaju neuredne pismena

Napomena: Ako se obrada dostave obavlja računalom veličina omotnice s povratnicom za dostavu u vlastite ruke može biti i drugih dimenzija koje su prilagođene automatskoj obradi podataka.
Obrazac 103. upotrebljava se za dostave u predmetima na koje se primjenjuju pravila o dostavi prema ZPP-u.

POVRATNICA

AR RG 20373030 0 HR

VRATITI NA ADRESU POŠILJATELJA:

OPĆINA BARILOVIĆ
BARILOVIĆ 91
47252 BARILOVIĆ

Oznaka spisa:

Naziv otpravka koji se dostavlja:

Javna rasprava o
I.izmjenama i dopunama UPU 2 Bel.Poljice i s tim
povezanih VI. Izm.i dopuna PP Općine Barilović

Broj priloga:

Adresa primatelja:

OPĆINA TOUNJ
LI ONIJE 3B
47264 TOUNJ

DOSTAVNICA

Potvrđujem da sam danas 21. 10. 2022 20 godine
(slovima naziv mjeseca)

primio pismeno označeno na predlnjoj strani.

PRIMATELJ: DOSTAVLJAČ:

1. Budući da primatelj **NIJE ZATEČEN** na mjestu gdje treba dostaviti otpravak, ni nakon ostavljene pismene obavijesti da radi dostavljanja bude u određeno vrijeme u svom stanu odnosno na svom radnom mjestu, dostava je obavljena predajom otpravka poslovno sposobnom članu domaćinstva primatelja – kućepazitelju – susjedu – ovlaštenoj osobi zaposlenoj koja radi na istom mjestu s primateljem.

(ime i prezime te osobe)

(Ako je primatelj nepismen, ili nije u stanju potpisati se, dostavljač će upisati njegovo ime i slovima dan primitka s napomenom zašto primatelj nije stavio svoj potpis).

2. Kad osoba kojoj je pismeno upućeno, odnosno poslovno sposobni član njezina kućanstva, odnosno ovlaštena osoba ili radnik državnog tijela, fizičke ili pravne osobe bez zakonitog razloga odbije primiti pismeno, dostavljač će to naznačiti na pismenu i vratiti ga sudu, a u stanu ili prostorijama gdje ta osoba radi, odnosno u sandučiću će ostaviti obavijest o pokušanoj dostavi s upozorenjem da će se dostava obaviti preko oglasne ploče suda.

Dana 20 god u sati

Potpis dostavljača

Napomena dostavljača u slučaju neisporuke pismena:

Napomena: Ako se obrada dostave obavlja računalom veličina omotnice s povratnicom za dostavu u vlastite ruke može biti i drugih dimenzija koje su prilagođene automatskoj obradi podataka.
Obrazac 103. upotrebljava se za dostavu u predmetima na koje se primjenjuju pravila o dostavi prema ZPP-u.

POVRATNICA

VRATITI NA ADRESU POŠILJATELJA:
OPĆINA BARILOVIĆ
BARILOVIĆ 91
47252 BARILOVIĆ

Oznaka spis: AR RG

Naziv otpravka koji se dostavlja:
Javna rasprava o
I.izmjenama i dopunama UPU 2 Bel.Poljice i s tim
povezanih VI. Izm.i dopuna PP Općine Barilović
Broj priloga:

Adresa primatelja:

MINISTARSTVO PROSTORNOGA UREĐENJA,
GRADITE4LJSTVA I DRŽAVNE IMOVINE
IVANA DEŽMANA 10
10000 ZAGREB

REPUBLIKA HRVATSKA
MINISTARSTVO PROSTORNOGA UREĐENJA, GRADITELJSTVA I DRŽAVNE IMOVINE
10000 ZAGREB, Ul. Republike Austrije 20

DOSTAVNICA

20 -10- 2022

Potvrđujem da sam danas (upisati slovima) 20 godine
primio pismeno označeno na prednjoj strani.

PRIMATELJ: DOSTAVLJAČ:

1. Budući da primatelj **NIJE ZATEČEN** na mjestu gdje treba dostaviti otpravak, ni nakon ostavljene pismene obavijesti da radi dostavljanja bude u određeno vrijeme u svom stanu odnosno na svom radnom mjestu, dostava je obavljena predajem otpravka poslovno sposobnom članu domaćinstva primatelja - kućepazitelju - susjedu - ovlaštenoj osobi zaposlenoj koja radi na istom mjestu s primateljem.

(ime i prezime te osobe)

(Ako je primatelj nepismen, ili nije u stanju potpisati se, dostavljač će ispisati njegovo ime i slovima dan primitka s napomenom zašto primatelj nije stavio svoj potpis)

2. Kad osobe kojoj je pismeno upućeno, odnosno poslovno sposobni član njezina kućanstva, odnosno ovlaštena osoba ili radnik državnog tijela, fizičke ili pravne osobe bez zakonitog razloga odbije primiti pismeno, dostavljač će to naznačiti na pismenu i vratit ga sudu, a u stanu ili prostorijama gdje ta osoba radi, odnosno u sanduciću će ostaviti obavijest o pokušanoj dostavi s upozorenjem da će se dostava obaviti preko oglasne ploče suda.

Dana 20 god. u sati.

Potpis dostavljača

Napomena dostavljača u slučaju nesporne primene

Napomena: Ako se obrada dostave obavlja računalom veličina omotnice s povratnicom za dostavu u vlastite ruke može biti i drugih dimenzija koje su prilagođene automatskoj obradi podataka.
Obrazac 103. upotrebljava se za dostavu u predmetima na koje se primjenjuju pravila o dostavi prema ZPP-u.

POVRATNICA

AR RG [barcode]

VRATITI NA ADRESU POŠILJATELJA:

OPĆINA BARILOVIĆ
BARILOVIĆ 91
47252 BARILOVIĆ

Oznaka spisa:

Naziv otpravka koji se dostavlja:

Javna rasprava o
I.izmjenama i dopunama UPU 2 Bel.Poljice i s tim
povezanih VI. Izm.i dopuna PP Općine Barilović

Broj priloga:

Adresa primatelja:

HRVATSKE VODE
ULICA GRADA VUKOVARA 220
10000 ZAGREB

DOSTAVNICA

Potvrđujem da sam danas 2 0 -10- 2022 (slovima ispisati dan primitka) 20 godine

primio pismeno označeno na prednjoj strani.

PRIMATELJ: HRVATSKE VODE - LEGAL...
Zagreb, Ulica grada Vukovara 220

DOSTAVLJAČ

1. Budući da primatelj **NIJE ZATEČEN** na mjestu gdje treba dostaviti otpravak, ni nakon ostavljene pismene obavijesti da radi dostavljanja bude u određeno vrijeme u svom stanu odnosno na svom radnom mjestu, dostava je obavljena predajom otpravka poslovno sposobnom članu domaćinstva primatelja - kućepazitelju - susjedu - ovlaštenoj osobi zaposlenoj koja radi na istom mjestu s primateljem.

(ime i prezime te osobe)

(Ako je primatelj nepismen, ili nije u stanju potpisati se, dostavljač će ispisati njegovo ime i slovima dan primitka s napomenom zašto primatelj nije stavio svoj potpis).

2. Kad osoba kojoj je pismeno upućeno, odnosno poslovno sposobni član njezina kućanstva, odnosno ovlaštena osoba ili radnik državnog tijela, fizičke ili pravne osobe bez zakonitog razloga odbije primiti pismeno, dostavljač će to naznačiti na pismenu i vratit ga sudu, a u stanu ili prostorijama gdje ta osoba radi, odnosno u sandučiću će ostaviti obavijest o pokušanoj dostavi s upozorenjem da će se dostava obaviti preko oglasne ploče suda.

Dana .... 20 ...... god. u ...... sati.

Potpis dostavljača

Napomena dostavljača u slučaju neisporuke pismena: ......

Napomena: Ako se obrada dostave obavlja računalom veličina omotnice s povratnicom za dostavu u vlastite ruke može biti i drugih dimenzija koje su prilagođene automatskoj obradi podataka.
Obrazac 100. upotrebljava se za dostavu u predmetima na koje se primjenjuju pravila o dostavi prema ZPP-u.

POVRATNICA

VRATITI NA ADRESU POŠILJATELJA:
OPĆINA BARILOVIĆ
BARILOVIĆ 91
47252 BARILOVIĆ

Oznaka spisa:

Naziv otpravka koji se dostavlja:
Javna rasprava o
1.izmjenama i dopunama UPU 2 Bel.Poljice i s tim
povezanih VI. Izm.i dopuna PP Općine Barilović

Broj priloga:

Adresa primatelja:

HRVATSKA REGULATORNA AGENCIJA ZA
MREŽNE DJELATNOSTI /HAKOM/
ULICA ROBERTA FRANGEŠA MIHANOVIĆA 9
10110 ZAGREB

DOSTAVNICA

Potvrđujem da sam danas ..... 20..... godine

primio pismeno označeno na prednjoj strani.

PRIMATELJ: DOSTAVLJAČ:

HAKOM ZAGREB
Datum: 21-10-2022

1. Budući da primatelj **NIJE ZATEČEN** na mjestu gdje treba dostaviti otpravak, ni nakon ostavljene pismene obavijesti da radi dostavljanja bude u određeno vrijeme u svom stanu odnosno na svom radnom mjestu, dostava je obavljena predajem otpravka poslovno sposobnom članu domaćinstva primatelja - kućepazitelju - susjedu - ovlaštenoj osobi zaposlenoj koja radi na istom mjestu s primateljem.

(ime i prezime te osobe)

(Ako je primatelj nepismen, ili neje u stanju potpisati se, dostavljač će ispisati njegovo ime i slovima dan primitka s napomenom zašto primatelj nije stavio svoj potpis).

2. Kad osoba kojoj je pismeno upućeno, odnosno poslovno sposobni član njezina kućanstva, odnosno ovlaštena osoba ili radnik državnog tijela, fizičke ili pravne osobe bez zakonitog razloga odbije primiti pismeno, dostavljač će to naznačiti na pismenu i vratit ga sudu, a u stanu ili prostorijama gdje ta osoba radi, odnosno u sandučiću će ostaviti obavijest o pokušanoj dostavi s upozorenjem da će se dostava obaviti preko oglasne ploče suda.

Dana ..... 20..... god. u ..... sati.

Potpis dostavljača

Napomena dostavljača u slučaju nesporuke pismena: .....

Napomena: Ako se obrada dostave obavlja računalom veličina omotnice s povratnicom za dostavu u vlastite ruke može biti i drugih dimenzija koje su prilagođene automatskoj obradi podataka.
Obrazac 103. upotrebljava se za dostavu u predmetima na koje se primjenjuju pravila o dostavi prema ZPP-u.

POVRATNICA

AR RG 20 373 001 8 HR

VRATITI NA ADRESU POŠILJATELJA:

OPĆINA BARILOVIĆ
BARILOVIĆ 91
47252 BARILOVIĆ

Oznaka spisa:

Naziv otpravka koji se dostavlja:

Javna rasprava o
I.izmjenama i dopunama UPU 2 Bel.Poljice i s tim
povezanih VI. Izm.i dopuna PP Općine Barilović

Broj priloga:

Adresa primatelja:

ODAŠILJAČI I VEZE D.O.O.
ULICA GRADA VUKOVARA 269D
10000 ZAGREB

DOSTAVNICA

Potvrđujem da sam danas dvadeseti listopad (dan ispisati slovima) 20 22 godine

primio pi[illegible] na prednjoj strani

ODAŠILJAČI I VEZE
Ulica grada Vukovara 269D
10000 Zagreb

DOSTAVLJAČ

1. Budući da primatelj [illegible] na mjestu gdje treba dostaviti otpravak, ni nakon ostavljene pismene obavijesti da radi dostavljanja bude u određeno vrijeme u svom stanu odnosno na svom radnom mjestu, dostava je obavljena predajom otpravka poslovno sposobnom članu domaćinstva primatelja - kućepazitelju - susjedu - ovlaštenoj osobi zaposlenoj koja radi na istom mjestu s primateljem.

(ime i prezime te osoba)

(Ako je primatelj nepismen, ili nije u stanju potpisati se, dostavljač će ispisati njegovo ime i slovima dan primitka s napomenom zašto primatelj nije stavio svoj potpis).

2. Kad osoba kojoj je pismeno upućeno, odnosno poslovno sposobni član njezina kućanstva, odnosno ovlaštena osoba ili radnik državnog tijela, fizičke ili pravne osobe bez zakonitog razloga odbije primiti pismeno, dostavljač će to naznačiti na pismenu i vratit ga sudu, a u stanu ili prostorijama gdje ta osoba radi, odnosno u sandučiću će ostaviti obavijest o pokušanoj dostavi s upozorenjem da će se dostava obaviti preko oglasne ploče suda.

Dana ..... 20 ..... god. u ..... sati.

Potpis dostavljača

Napomena dostavljača u slučaju neisporuke pismena: .....

Napomena: Ako se obrada dostave obavlja računalom veličina omotnice s povratnicom za dostavu u vlastite ruke može biti i drugih dimenzija koje su prilagođene automatskoj obradi podataka.
Obrazac 103. upotrebljava se za dostavu u predmetima na koje se primjenjuju pravila o dostavi prema ZPP-u.

POVRATNICA

AR RG 20 373 004 9 HR

VRATITI NA ADRESU POŠILJATELJA:

OPĆINA BARILOVIĆ
BARILOVIĆ 91
47252 BARILOVIĆ

Oznaka spisa:

Naziv otpravka koji se dostavlja:

Javna rasprava o
I.izmjenama i dopunama UPU 2 Bel.Poljice i s tim
povezanih VI. Izm.i dopuna PP Općine Barilović

Broj priloga:

Adresa primatelja:

MINISTARSTVO GOSPODARSTVA I
ODRŽIVOG RAZVOJA
ULICA GRADA VUKOVARA 78
10000 ZAGREB

DOSTAVNICA

20 -10- 2022

Potvrđujem da sam danas ..... 20..... godine
(datum izvodi slovima)

primio pismeno označeno na prednjoj strani.

PRIMATELJ DOSTAVLJAČ

1. Budući da primatelj **NIJE ZATEČEN** na mjestu gdje treba dostaviti otpravak, ni nakon ostavljene pismene obavijesti da radi dostavljanja bude u određeno vrijeme u svom stanu odnosno na svom radnom mjestu, dostava je obavljena predajom otpravka poslovno sposobnom članu domaćinstva primatelja - kućepazitelju - susjedu - ovlaštenoj osobi zaposlenoj koja radi na istom mjestu s primateljem.

   ..... (ime i prezime te osobe)

   (Ako je primatelj nepismen, ili nije u stanju potpisati se, dostavljač će ispisati njegovo ime i slovima dan primitka s napomenom zašto primatelj nije stavio svoj potpis).

2. Kad osoba kojoj je pismeno upućeno, odnosno poslovno sposobni član njezina kućanstva, odnosno ovlaštena osoba ili radnik državnog tijela, fizičke ili pravne osobe bez zakonitog razloga odbije primiti pismeno, dostavljač će to naznačiti na pismenu i vratit ga sudu, a u stanu ili prostorijama gdje ta osoba radi, odnosno u sandučiću će ostaviti obavijest o pokušanoj dostavi s upozorenjem da će se dostava obaviti preko oglasne ploče suda.

   Dana ..... 20..... god. u ..... sati.

   Potpis dostavljača

   .....

   Napomena dostavljača u slučaju neisporuke pismena: .....

Napomena: Ako se obrada dostave obavlja računalom veličina omotnice s povratnicom za dostavu u vlastite ruke može biti i drugih dimenzija koje su prilagođene automatskoj obradi podataka.
Obrazac 103. upotrebljava se za dostavu u predmetima na koje se primjenjuju pravila o dostavi prema ZPP-u.

POVRATNICA

AR RG 20 373 006 6 HR

VRATITI NA ADRESU POŠILJATELJA:

OPĆINA BARILOVIĆ
BARILOVIĆ 91
47252 BARILOVIĆ

Oznaka spisa:

Naziv otpravka koji se dostavlja:

Javna rasprava o
I.izmjenama i dopunama UPU 2 Bel.Poljice i s tim
povezanih VI. Izm.i dopuna PP Općine Barilović

Broj priloga:

Adresa primatelja:

MINISTARSTVO PROSTORNOG UREĐENJA,
GRADITELJSTVA I DRŽAVNE IMOVINE
ULICA REPUBLIKE AUSTRIJE 20
10000 ZAGREB

REPUBLIKA HRVATSKA
MINISTARSTVO PROSTORNOGA UREĐENJA,
GRADITELJSTVA I DRŽAVNE IMOVINE
10000 ZAGREB, Ul. Republike Austrije 20

DOSTAVNICA

20 - 10 - 2022

Potvrđujem da sam danas ..... 20..... godine

primio pismeno označeno na prednjoj strani.

PRIMATELJ DOSTAVLJAČ

1. Budući da primatelj **NIJE ZATEČEN** na mjestu gdje treba dostaviti otpravak, ni nakon ostavljene pismene obavijesti da radi dostavljanja bude u određeno vrijeme u svom stanu odnosno na svom radnom mjestu, dostava je obavljena predajom otpravka poslovno sposobnom članu domaćinstva primatelja - kućepazitelju - susjedu - ovlaštenoj osobi zaposlenoj koja radi na istom mjestu s primateljem.

(ime i prezime te osoba)

(Ako je primatelj nepismen, ili nije u stanju potpisati se, dostavljač će ispisati njegovo ime i slovima dan primitka s napomenom zašto primatelj nije stavio svoj potpis).

2. Kad osoba kojoj je pismeno upućeno, odnosno poslovno sposobni član njezina kućanstva, odnosno ovlaštena osoba ili radnik državnog tijela, fizičkoj ili pravne osobe bez zakonitog razloga odbije primiti pismeno, dostavljač će to naznačiti na pismenu i vratiti ga sudu, a u stanu ili prostorijama gdje ta osoba radi, odnosno u sandučiću će ostaviti obavijest o pokušanoj dostavi s upozorenjem da će se dostava obaviti preko oglasne ploče suda.

Dana ..... 20..... god. u ..... sati.

Potpis dostavljača

Napomena dostavljača u slučaju neisporuke pismena: .....

Napomena: Ako se obrada dostave obavlja računalom veličina omotnice s povratnicom za dostavu u vlastite ruke može biti i drugih dimenzija koje su prilagođene automatskoj obradi podataka.
Obrazac 103. upotrebljava se za dostavu u predmetima na koje se primjenjuju pravila o dostavi prema ZPP-u.

POVRATNICA

VRATITI NA ADRESU POŠILJATELJA:
OPĆINA BARILOVIĆ
BARILOVIĆ 91
47252 BARILOVIĆ

Oznaka spi: AR RG 037/07 1 RR

Naziv otpravka koji se dostavlja:
Javna rasprava o
I.izmjenama i dopunama UPU 2 Bel.Poljice i s tim
povezanih VI. Izm.i dopuna PP Općine Barilović

Broj priloga:

Adresa primatelja:

PLINACRO D.O.O.
SAVSKA CESTA 88A
10000 ZAGREB

DOSTAVNICA

Potvrđujem da sam danas DVADESETI LISTOPADA (datum izražen slovima) 2022. godine primio pismeno označeno na prednjoj strani.

PRIMATELJ: Plinacro d.o.o. Zagreb

DOSTAVLJAČ:

1. Budući da primatelj **NIJE ZATEČEN** na mjestu gdje treba dostaviti otpravak, ni osobi ostavljeno pismene obavijesti da radi dostavljanja bude u određeno vrijeme u svom stanu odnosno na svom radnom mjestu, dostava je obavljena predajem otpravka poslano sposobnom članu domaćinstva primatelja - kućepazitelju - susjedu - ovlaštenoj osobi zaposlenoj koje radi na istom mjestu s primateljem.

(ime i prezime te osobe)

(Ako je primatelj nepismen, ili nije u stanju potpisati se, dostavljač će ispisati njegovo ime i slovima dan primitka s napomenom zašto primatelj nije stavio svoj potpis).

2. Kad osoba kojoj je pismeno upućeno, odnosno poslovno sposobni član njezina kućanstva, odnosno ovlaštena osoba ili radnik državnog tijela, fizičke ili pravne osobe bez zakonitog razloga odbije primiti pismeno, dostavljač će to naznačiti na pismenu i vratit ga sudu, a u stanu ili prostorijama gdje ta osoba radi, odnosno u sandučiću će ostaviti obavijest o pokušanoj dostavi s upozorenjem da će se dostava obaviti preko oglasne ploče suda.

Dana ..... 20.... god. u ..... sati.

Potpis dostavljača

Napomena dostavljača u slučaju neisporuke pismena: .....

Napomena: Ako se obrada dostave obavlja računalom veličina omotnice s povratnicom za dostavu u vlastite ruke može biti i drugih dimenzija koje su prilagođene automatskoj obradi podataka.
Obrazac 103. upotrebljava se za dostavu u predmetima na koje se primjenjuju pravila o dostavi prema ZPP-u.

POVRATNICA

AR RG 20373 011 0 HR

VRATITI NA ADRESU POŠILJATELJA:

OPĆINA BARILOVIĆ
BARILOVIĆ 91
47252 BARILOVIĆ

Oznaka spisa:

Naziv otpravka koji se dostavlja:

Javna rasprava o
I.izmjenama i dopunama UPU 2 Bel.Poljice i s tim
povezanih VI. Izm.i dopuna PP Općine Barilović

Broj priloga:

Adresa primatelja:

HRVATSKA POŠTA
POŠTANSKO SREDIŠTE KARLOVAC
ULICA IVANA GORANA KOVAČIĆA 4
47000 KARLOVAC

DOSTAVNICA

Potvrđujem da sam danas dvadesetpri (datum ispisati slovima) 20.22. godine

primio pismeno označeno na prednjoj strani.

PRIMATELJ: DOSTAVLJAČ:

1. Budući da primatelj **NIJE ZATEČEN** na mjestu gdje treba dostaviti otpravak, ni nakon ostavljene pismene obavijesti da radi dostavljanja bude u određeno vrijeme u svom stanu odnosno na svom radnom mjestu, dostava je obavljena predajom otpravka poslovno sposobnom članu domaćinstva primatelja - kućepazitelju - susjedu - ovlaštenoj osobi zaposlenoj koja radi na istom mjestu s primateljem.

(Ime i prezime te osobe)

(Ako je primatelj nepismen, ili nije u stanju potpisati se, dostavljač će ispisati njegovo ime i slovima dan primitka s napomenom zašto primatelj nije stavio svoj potpis).

2. Kad osoba kojoj je pismeno upućeno, odnosno poslovno sposobni član njezina kućanstva, odnosno ovlaštena osoba ili radnik državnog tijela, fizičke ili pravne osobe bez zakonitog razloga odbije primiti pismeno, dostavljač će to naznačiti na pismenu i vratiti ga sudu, a u stanu ili prostorijama gdje ta osoba radi, odnosno u sandučiću će ostaviti obavijest o pokušanoj dostavi s upozorenjem da će se dostava obaviti preko oglasne ploče suda.

Dana ..... 20..... god. u ..... sati.

Potpis dostavljača

Napomena dostavljača u slučaju neisporuke pismena: .....

Napomena: Ako se obrada dostave obavlja računalom veličina omotnice s povratnicom za dostavu u vlastite ruke može biti i drugih dimenzija koje su prilagođene automatskoj obradi podataka.
Obrazac 103. upotrebljava se za dostavu u predmetima na koje se primjenjuju pravila o dostavi prema ZPP-u.

POVRATNICA

AR RG 10 373 026 0 HR

VRATITI NA ADRESU POŠILJATELJA:

OPĆINA BARILOVIĆ
BARILOVIĆ 91
47252 BARILOVIĆ

Oznaka spisa:

Naziv otpravka koji se dostavlja:

Javna rasprava o
I.izmjenama i dopunama UPU 2 Bel.Poljice i s tim
povezanih VI. Izm.i dopuna PP Općine Barilović

Broj priloga:

Adresa primatelja:

GRAD OGULIN
BERNARDINA FRANKOPANA 11
47300 OGLULIN

DOSTAVNICA

Potvrđujem da sam danas 20. 10. 20 22 godine
(datum upisati slovima)

primio pismeno označeno na prednjoj strani.

PRIMATELJ
GRAD OGULIN
B. Frankopana 11, OGULIN
MBI 2597516
OGLULIN

1. Budući da primatelj [illegible] na mjestu gdje treba dostaviti otpravak, ni nakon [illegible] obavijesti da radi dostavljanja bude u određeno vrijeme u svom stanu odnosno na svom radnom mjestu, dostava je obavljena predajom otpravka poslovno sposobnom članu domaćinstva primatelja - kućepazitelju - susjedu - ovlaštenoj osobi zaposlenoj koja radi na istom mjestu s primateljem.

(ime i prezime te osobe)

(Ako je primatelj nepismen, ili nije u stanju potpisati se, dostavljač će lepisati njegovo ime i slovima dan primitka s napomenom zašto primatelj nije stavio svoj potpis).

2. Kad osoba kojoj je pismeno upućeno, odnosno poslovno sposobni član njezina kućanstva, odnosno ovlaštena osoba ili radnik državnog tijela, fizičke ili pravne osobe bez zakonitog razloga odbije primiti pismeno, dostavljač će to naznačiti na pismenu i vratiti ga sudu, a u stanu ili prostorijama gdje ta osoba radi, odnosno u sandučiću će ostaviti obavijest o pokušanoj dostavi s upozorenjem da će se dostava obaviti preko oglasne ploče suda.

Dana ..... 20..... god. u ..... sati.

Potpis dostavljača

Napomena dostavljača u slučaju neisporuke pismena: .....

Napomena: Ako se obrada dostave obavlja računalom veličina omotnice s povratnicom za dostavu u vlastite ruke može biti i drugih dimenzija koje su prilagođene automatskoj obradi podataka.
Obrazac 103. upotrebljava se za dostavu u predmetima na koje se primjenjuju pravila o dostavi prema ZPP-u.

POVRATNICA

VRATITI NA ADRESU POŠILJATELJA:
OPĆINA BARILOVIĆ
BARILOVIĆ 91
47252 BARILOVIĆ

Oznaka spisa: AR RG 2053 023

Naziv otpravka koji se dostavlja:
Javna rasprava o
I.izmjenama i dopunama UPU 2 Bel.Poljice i s tim
povezanih VI. Izm.i dopuna PP Općine Barilović

Broj priloga:

Adresa pošiljatelja:
OPĆINA GENERALSKI STOL
GENERALSKI STOL 32
47262 GENERALSKI STOL

DOSTAVNICA

Potvrđujem da sam danas 20.12 (datum ispisati slovima) 20 godine

primio pismeno označeno na prednjoj strani.

PRIMATELJ:

1. Budući da primatelj **NIJE ZATEČEN** na mjestu gdje treba dostaviti otpravak, ni nakon ostavljene pismene obavijesti da radi dostavljanja bude u određeno vrijeme u svom stanu odnosno na svom radnom mjestu, dostava je obavljena predajem otpravka punoljetnom članu domaćinstva primatelja - kućepazitelju - susjedu - ovlaštenoj osobi zaposlenoj koja radi na istom mjestu s primateljem.

(ime i prezime te osobe)

(Ako je primatelj nepismen, ili nije u stanju potpisati se, dostavljač će ispisati njegovo ime i slovima dan primitka s napomenom zašto primatelj nije stavio svoj potpis).

2. Kad osoba kojoj je pismeno upućeno, odnosno poslovno sposobni član njezina kućanstva, odnosno ovlaštena osoba ili radnik državnog tijela, tuzlice ili pravne osobe bez zakonitog razloga odbije primiti pismeno, dostavljač će to naznačiti na pismenu i vratit ga sudu, a u stanu ili prostorijama gdje ta osoba radi, odnosno u sandučiću će ostaviti obavijest o pokušanoj dostavi s upozorenjem da će se dostava obaviti preko oglasne ploče suda.

Dana 20. god. u sati.

Potpis dostavljača

Napomena dostavljača u slučaju neisporuke pismena:

Napomena: Ako se obrada dostave obavlja računalom ispučina omotnice s povratnicom za dostavu u vlastite ruke može biti i drugih dimenzija koje su prilagođene automatskoj obradi podataka.
Obrazac 103. upotrebljava se za dostavu u predmetima na koje se primjenjuju pravila o dostavi prema ZPP-u.

POVRATNICA

AR RG 2873 024 1 PRI.

VRATITI NA ADRESU POŠILJATELJA:
OPĆINA BARILOVIĆ
BARILOVIĆ 91
47252 BARILOVIĆ

Oznaka spisa:

Naziv otpravka koji se dostavlja:
Javna rasprava o
I.izmjenama i dopunama UPU 2 Bel.Poljice i s tim povezanih VI. Izm.i dopuna PP Općine Barilović

Broj priloga:

Adresa primatelja:
GRAD DUGA RESA
TRG SVETOG JURJA 1
47250 DUGA RESA

DOSTAVNICA

Potvrđujem da sam danas dvadesetog listopada 20 22 godine
(datum ispisati slovima)

primio pismeno označeno na prednjoj strani.

PRIMATELJ: Tkalčić

DOSTAVLJAČ:

1. Budući da primatelj **NIJE ZATEČEN** na mjestu gdje treba dostaviti otpravak, ni nakon ostavljene pismene obavijesti da radi dostavljanja bude u određeno vrijeme u svom stanu odnosno na svom radnom mjestu, dostava je obavljena predajem otpravka poslovno sposobnom članu domaćinstva primatelja - kućepazitelju - susjedu - ovlaštenoj osobi zaposlenoj koja radi na istom mjestu s primateljem.

(ime i prezime te osobe)

(Ako je primatelj neplamen, ili nije u stanju potpisati se, dostavljač će ispisati njegovo ime i slovima dan primitka s napomenom zašto primatelj nije stavio svoj potpis).

2. Kad osoba kojoj je pismeno upućeno, odnosno poslovno sposobni član njezina kućanstva, odnosno ovlaštena osoba ili radnik državnog tijela, fizičke ili pravne osobe bez zakonitog razloga odbije primiti pismeno, dostavljač će to naznačiti na pismenu i vratit ga sudu, a u stanu ili prostorijama gdje ta osoba radi, odnosno u sanduščiću će ostaviti obavijest o pokušanoj dostavi o upozorenjem da će se dostava obaviti preko oglasne ploče suda.

Dana 20 god. u sati

Potpis dostavljača

Napomena dostavljača u slučaju neisporuke pismena:

Napomena: Ako se obrada dostave obavlja računalom veličina omotnice s povratnicom za dostavu u vlastite ruke može biti i drugih dimenzija koje su prilagođene automatskoj obradi podataka.
Obrazac 103. upotrebljava se za dostavu u predmetima na koje se primjenjuju pravila o dostavi prema ZPP-u.

POVRATNICA

AR RG 20 373 024 5 HR

VRATITI NA ADRESU POŠILJATELJA:

OPĆINA BARILOVIĆ
BARILOVIĆ 91
47252 BARILOVIĆ

Oznaka spisa:

Naziv otpravka koji se dostavlja:

Javna rasprava o
I.izmjenama i dopunama UPU 2 Bel.Poljice i s tim
povezanih VI. Izm.i dopuna PP Općine Barilović

Broj priloga:

Adresa primatelja:

KOMUNALNO DUGA RESA D.O.O.
KOLODVORSKA 1
47250 DUGA RESA

DOSTAVNICA

Potvrđujem da sam danas 10.10. 2022 godine
(datum ispisati slovima)

primio pismeno označeno na prednjoj strani.

PRIMATELJ: DOSTAVLJAČ:

1. Budući da primatelj **NIJE ZATEČEN** na mjestu gdje treba dostaviti otpravak, ni nakon ostavljene pismene obavijesti da radi dostavljanja bude u određeno vrijeme u svom stanu odnosno na svom radnom mjestu, dostava je obavljena predajom otpravka poslovno sposobnom članu domaćinstva primatelja - kućepazitelju - susjedu - ovlaštenoj osobi zaposlenoj koja radi na istom mjestu s primateljem.

(ime i prezime te osobe)

(Ako je primatelj nepismen, ili nije u stanju potpisati se, dostavljač će ispisati njegovo ime i slovima dan primitka s napomenom zašto primatelj nije stavio svoj potpis).

2. [illegible] osoba kojoj je pismeno upućeno, odnosno poslovno sposobnom članu njezina kućanstva, odnosno ovlaštena osoba ili radnik [illegible]nog tijela, fizičke ili pravne osobe bez zakonitog razloga [illegible] primiti pismeno, dostavljač će to naznačiti na pismenu i vratit ga sudu, a u stanu ili prostorijama gdje ta osoba radi, odnosno u sandučiću će ostaviti obavijest o pokušanoj dostavi s upozorenjem da će se dostava obaviti preko oglasne ploče suda.

Dana ..... 20 ..... god. u ..... sati.

Potpis dostavljača

Napomena dostavljača u slučaju neisporuke pismena .....

Napomena: Ako se obrada dostave obavlja računalom veličina omotnice s povratnicom za dostavu u vlastite ruke može biti i drugih dimenzija koje su prilagođene automatskoj obradi podataka.
Obrazac 103. upotrebljava se za dostavu u predmetima na koje se primjenjuju pravila o dostavi prema ZPP-u.

POVRATNICA

AR RG 28 373 022 5 HR

VRATITI NA ADRESU POŠILJATELJA:

OPĆINA BARILOVIĆ
BARILOVIĆ 91
47252 BARILOVIĆ

Oznaka spisa:

Naziv otpravka koji se dostavlja:

Javna rasprava o
I.izmjenama i dopunama UPU 2 Bel.Poljice i s tim
povezanih VI. Izm.i dopuna PP Općine Barilović

Broj priloga:

Adresa primatelja:

KARLOVAČKA ŽUPANIJA
UPRAVNI ODJEL ZA GRADITELJSTVO I OKOLIŠ
KRIŽANIĆEVA 11
47000 KARLOVAC

DOSTAVNICA

Potvrđujem da sam danas ..... (datum dostavi slovima) 20-10-2022 ..... 20 ..... godine

primio pismeno označeno na prednjoj strani.

PRIMATELJ: KARLOVAČKA ŽUPANIJA
Vraniczanyeva 11, Karlovac

DOSTAVLJAČ

1. Budući da primatelj **NIJE ZATEČEN** na mjestu gdje treba dostaviti otpravak, ni nakon ostavljene pismene obavijesti da radi dostavljanja bude u određeno vrijeme u svom stanu odnosno na svom radnom mjestu, dostava je obavljena predajom otpravka poslovno sposobnom članu domaćinstva primatelja - kućepazitelju - susjedu - ovlaštenoj osobi zaposlenoj koja radi na istom mjestu s primateljem.

(ime i prezime te osobe)

(Ako je primatelj nepismen, ili nije u stanju potpisati se, dostavljač će ispisati njegovo ime i slovima dan primitka s napomenom zašto primatelj nije stavio svoj potpis).

2. Kad osoba kojoj je pismeno upućeno, odnosno poslovno sposobni član njezina kućanstva, odnosno ovlaštena osoba ili radnik državnog tijela, fizičke ili pravne osobe bez zakonitog razloga odbije primiti pismeno, dostavljač će to naznačiti na pismenu i vratit ga sudu, a u stanu ili prostorijama gdje ta osoba radi, odnosno u sandučiću će ostaviti obavijest o pokušanoj dostavi s upozorenjem da će se dostava obaviti preko oglasne ploče suda.

Dana ..... 20 ..... god. u ..... sati.

Potpis dostavljača

Napomena dostavljača u slučaju neisporuke pismena: .....

Napomena: Ako se obrada dostave obavlja računalom veličina omotnice s povratnicom za dostavu u vlastite ruke može biti i drugih dimenzija koje su prilagođene automatskoj obradi podataka.
Obrazac 103. upotrebljava se za dostavu u predmetima na koje se primjenjuju pravila o dostavi prema ZPP-u.

POVRATNICA

AR RG 26 375 023 HR

VRATITI NA ADRESU POŠILJATELJA:
OPĆINA BARILOVIĆ
BARILOVIĆ 91
47252 BARILOVIĆ

Oznaka spisa:

Naziv otpravka koji se dostavlja:
Javna rasprava o
I.izmjenama i dopunama UPU 2 Bel.Poljice i s tim povezanih VI. Izm.i dopuna PP Općine Barilović

Broj priloga:

Adresa primatelja:

KARLOVAČKA ŽUPANIJA
UPRAVNI ODJEL ZA GOSPODARSTVO
A.VRANICZANYA 44
47000 KARLOVAC

DOSTAVNICA

Potvrđujem da sam danas 20-10-2022 (datum ispisati brojkama) 20 godine

primio pismeno označeno na prednjoj strani.

KARLOVAČKA ŽUPANIJA
Vranicanyeva br.2, Karlovac

PRIMATELJ

DOSTAVLJAČ

1. Budući da primatelj **NIJE ZATEČEN** na mjestu gdje treba dostaviti otpravak, ni nakon ostavljenog pismena obavijesti da radi dostavljanja bude u određeno vrijeme u svom stanu odnosno na svom radnom mjestu, dostava je obavljena predajem otpravka poslovno sposobnom članu domaćinstva primatelja - kućepazitelju - susjedu - ovlaštenoj osobi zaposlenoj koja radi na istom mjestu s primateljem.

(ime i prezime te osobe)

(Ako je primatelj nepismen, ili nije u stanju potpisati se, dostavljač će ispisati njegovo ime i slovima dan primitka s napomenom zašto primatelj nije stavio svoj potpis).

2. Kad osobe kojoj je pismeno upućeno, odnosno poslovno sposobni član njezina kućanstva, odnosno ovlaštena osoba ili radnik državnog tijela, fizičke ili pravne osobe bez zakonitog razloga odbije primiti pismeno, dostavljač će to naznačiti na pismenu i vratiti ga sudu, a u stanu ili prostorijama gdje ta osoba radi, odnosno u sandučiću će ostaviti obavijest o pokušanoj dostavi s upozorenjem da će se dostava obaviti preko oglasne ploče suda.

Dana ..... 20.... god. u ..... sati.

Potpis dostavljača

Napomena dostavljača u slučaju neisporuke pismena: .....

Napomena: Ako se obrada dostave obavlja računalom veličina omotnice s povratnicom za dostavu u vlastite ruke može biti i drugih dimenzija koje su prilagođene automatskoj obradi podataka.
Obrazac 103. upotrebljava se za dostavu u predmetima na koje se primjenjuju pravila o dostavi prema ZPP-u.

POVRATNICA

VRATITI NA ADRESU POŠILJATELJA:

OPĆINA BARILOVIĆ
BARILOVIĆ 91
47252 BARILOVIĆ

Oznaka spisa: AR RG 20 373 029 9 HR

Naziv otpravka koji se dostavlja:

Javna rasprava o
I.izmjenama i dopunama UPU 2 Bel.Poljice i s tim
povezanih VI. Izm.i dopuna PP Općine Barilović

Broj priloga:

Adresa primatelja:

MONTCOGIM PLINARA D.O.O.
DP KARLOVAC
VLATKA MAČEKA 26A
47000 KARLOVAC

DOSTAVNICA

Potvrđujem da sam danas 841272 (datum ispisati slovima) 20 godine

primio pismeno označeno na prednjoj strani.

PRIMATELJ: Jedvir Đe... - Opr

DOSTAVLJAČ:

1. Budući da primatelj **NIJE ZATEČEN** na mjestu gdje treba dostaviti otpravak, ni nakon ostavljene pismene obavijesti da radi dostavljanja bude u određeno vrijeme u svom stanu odnosno na svom radnom mjestu, dostava je obavljena predajom otpravka poslovno sposobnom članu domaćinstva primatelja - kućepazitelju - susjedu - ovlaštenoj osobi zaposlenoj koja radi na istom mjestu s primateljem.

(ime i prezime te osobe)

(Ako je primatelj nepismen, ili nije u stanju potpisati se, dostavljač će ispisati njegovo ime i slovima dan primitka s napomenom zašto primatelj nije stavio svoj potpis).

2. Kad osoba kojoj je pismena upućeno, odnosno poslovno sposobni član njezina kućanstva, odnosno ovlaštena osoba ili radnik državnog tijela, trgačke ili pravne osobe bez zakonitog razloga odbije primiti pismeno, dostavljač će to naznačiti na pismenu i vratit ga sudu, a u stanu ili prostorijama gdje ta osoba radi, odnosno u sandučiću će ostaviti obavijest o pokušanoj dostavi s upozorenjem da će se dostava obaviti preko oglasne ploče suda.

Dana ..... 20..... god. u ..... sati.

Potpis dostavljača

Napomena dostavljača u slučaju neisporuke pismena: .....

Napomena: Ako se obrada dostave obavlja računalom veličina omotnice s povratnicom za dostavu u vlastite ruke može biti i drugih dimenzija koje su prilagođene automatskoj obradi podataka.
Obrazac 103. upotrebljava se za dostavu u predmetima na koje se primjenjuju pravila o dostavi prema ZPP-u.

POVRATNICA

AR RG 20 373 005 1 HR

VRATITI NA ADRESU POŠILJATELJA:

OPĆINA BARILOVIĆ
BARILOVIĆ 91
47252 BARILOVIĆ

Oznaka spisa:

Naziv otpravka koji se dostavlja:

Javna rasprava o
Izmjenama i dopunama UPU 2 Bel.Poljice i s tim
povezanih VI. Izm.i dopuna PP Općine Barilović

Broj priloga:

Adresa primatelja:

MINISTARSTVO KULTURE I MEDIJA
KONZERVATORSKI ODJEL U KARLOVCU
A.VRANICZANYA 6
47000 KARLOVAC

DOSTAVNICA

Potvrđujem da sam danas dvadesetpetidesetk (25.10) 20 22 godine
(datum ispisati slovima)

primio pismeno označeno na prednjoj strani.

PRIMATELJ: Opnamovanik

DOSTAVLJAČ:

1. Budući da primatelj **NIJE ZATEČEN** na mjestu gdje treba dostaviti otpravak, ni nakon ostavljene pismene obavijesti da radi dostavljanja bude u određeno vrijeme u svom stanu odnosno na svom radnom mjestu, dostava je obavljena predajom otpravka poslovno sposobnom članu domaćinstva primatelja - kućepazitelju - susjedu - ovlaštenoj osobi zaposlenoj koja radi na istom mjestu s primateljem.

(ime i prezime te osobe)

(Ako je primatelj neplamen, ili nije u stanju potpisati se, dostavljač će ispisati njegovo ime i slovima dan primitka s napomenom zašto primatelj nije stavio svoj potpis).

2. Kad osoba kojoj je pismeno upućeno, odnosno poslovno sposobni član njezina kućanstva, odnosno ovlaštena osoba ili radnik državnog tijela, fizičke ili pravne osobe bez zakonitog razloga odbije primiti pismeno, dostavljač će to naznačiti na pismenu i vratit ga sudu, a u stanu ili prostorijama gdje ta osoba radi, odnosno u sandučiću će ostaviti obavijest o pokušanoj dostavi s upozorenjem da će se dostava obaviti preko oglasne ploče suda.

Dana ..... 20 ..... god. u ..... sati.

Potpis dostavljača

Napomena dostavljača u slučaju neisporuke pismena: .....

Napomena: Ako se obrada dostave obavlja računalom veličina omotnice s povratnicom za dostavu u vlastite ruke može biti i drugih dimenzija koje su prilagođene automatskoj obradi podataka.
Obrazac 103. upotrebljava se za dostavu u predmetima na koje se primjenjuju pravila o dostavi prema ZPP-u.

Nije zatečen

POVRATNICA

AR RG 20373008 3 HR

VRATITI NA ADRESU POŠILJATELJA:

OPĆINA BARILOVIĆ
BARILOVIĆ 91
47252 BARILOVIĆ

Oznaka spisa:

Naziv otpravka koji se dostavlja:

Javna rasprava o
I.izmjenama i dopunama UPU 2 Bel.Poljice i s tim
povezanih VI. Izm.i dopuna PP Općine Barilović

Broj priloga:

Adresa primatelja:

JAVNA USTANOVA ZAVOD ZA
PROSTORNO UREĐENJE
KARLOVAČKE ŽUPANIJE
JURJA KRIŽANIĆA 11
47000 KARLOVAC

DOSTAVNICA

Potvrđujem da sam danas 26. 10. 2022. godine
(datum izvaljanja dostavnice)

primio pismeno označeno na prednjoj strani.

PRIMATELJ: JAVNA USTANOVA ZAVOD ZA PROSTORNO UREĐENJE KARLOVAČKE ŽUPANIJE HAULIKOVA 1. KARLOVAC

DOSTAVLJAČ:

1. Budući da primatelj **NIJE ZATEČEN** na mjestu gdje treba dostaviti otpravak, ni nakon ostavljanje pismene obavijesti da radi dostavljanja bude u određeno vrijeme u svom stanu odnosno na svom radnom mjestu, dostava je obavljena predajom otpravka poslovno sposobnom članu domaćinstva primatelja - kućepazitelju - susjedu - ovlaštenoj osobi zaposlenoj koja radi na istom mjestu s primateljem.

(Ime i prezime te osoba)

(Ako je primatelj nepismen, ili nije u stanju potpisati se, dostavljač će ispisati njegovo ime i slovima dan primitka s napomenom zašto primatelj nije stavio svoj potpis).

2. Kad osoba kojoj je pismeno upućeno, odnosno poslovno sposobni član njezina kućanstva, odnosno ovlaštena osoba ili radnik državnog tijela, fizičke ili pravne osobe bez zakonitog razloga odbija primiti pismeno, dostavljač će to naznačiti na pismenu i vratit ga sudu, a u stanu ili prostorijama gdje ta osoba radi, odnosno u sandučiću će ostaviti obavijest o pokušanoj dostavi s upozorenjem da će se dostava obaviti preko oglasne ploče suda.

Dana ..... 20..... god. u ..... sati.

Potpis dostavljača

Napomena dostavljača u slučaju neisporuke pismena: .....

Napomena: Ako se obrada dostave obavlja računalom veličina omotnice s povratnicom za dostavu u vlastite ruke može biti i drugih dimenzija koje su prilagođene automatskoj obradi podataka.
Obrazac 103. upotrebljava se za dostavu u predmetima na koje se primjenjuju pravila o dostavi prema ZPP-u.

POVRATNICA

VRATITI NA ADRESU POŠILJATELJA:
OPĆINA BARILOVIĆ
BARILOVIĆ 91
47252 BARILOVIĆ

Oznaka spisa:

Naziv otpravka koji se dostavlja:
Javna rasprava o
I.izmjenama i dopunama UPU 2 Bel.Poljice i s tim
povezanih VI. Izm.i dopuna PP Općine Barilović

Broj priloga:

Adresa primatelja:

SRNAR D.O.O.
BARILOVIĆ 86
47252 BARILOVIĆ

DOSTAVNICA

Potvrđujem da sam danas [illegible] 2022. godine
(datum ispisati slovima)

primio pismeno označeno na prednjoj strani.

SRNAR d.o.o.
za komunalne usluge
BARILOVIĆ, Barilović 86

PRIMATELJ: DOSTAVLJAČ:

1. Budući da primatelj **NIJE ZATEČEN** na mjestu gdje treba dostaviti otpravak, ni nakon ostavljene pismene obavijesti da radi dostavljanja bude u određeno vrijeme u svom stanu odnosno na svom radnom mjestu, dostava je obavljena predajom otpravka poslovno sposobnom članu domaćinstva primatelja - kućepazitelju - susjedu - ovlaštenoj osobi zaposlenoj koja radi na istom mjestu s primateljem.

(ime i prezime te osobe)

(Ako je primatelj nepismen, ili nije u stanju potpisati se, dostavljač će ispisati njegovo ime i slovima dan primitka s napomenom zašto primatelj nije stavio svoj potpis).

2. Kad osoba kojoj je pismeno upućeno, odnosno poslovno sposobni član njezina kućanstva, odnosno ovlaštena osoba ili radnik državnog tijela, fizičke ili pravne osobe bez zakonitog razloga odbije primiti pismeno, dostavljač će to naznačiti na pismenu i vratit ga sudu, a u stanu ili prostorijama gdje ta osoba radi, odnosno u sandučiću će ostaviti obavijest o pokušanoj dostavi s upozorenjem da će se dostava obaviti preko oglasne ploče suda.

Dana ..... 20..... god. u ..... sati.

Potpis dostavljača

Napomena dostavljača u slučaju nesporuke pismena:

Napomena: Ako se obrada dostave obavlja računalom veličina omotnice s povratnicom za dostavu u vlastite ruke može biti i drugih dimenzija koje su prilagođene automatskoj obradi podataka.
Obrazac 103. upotrebljava se za dostavu u predmetima na koje se primjenjuju pravila o dostavi prema ZPP-u.

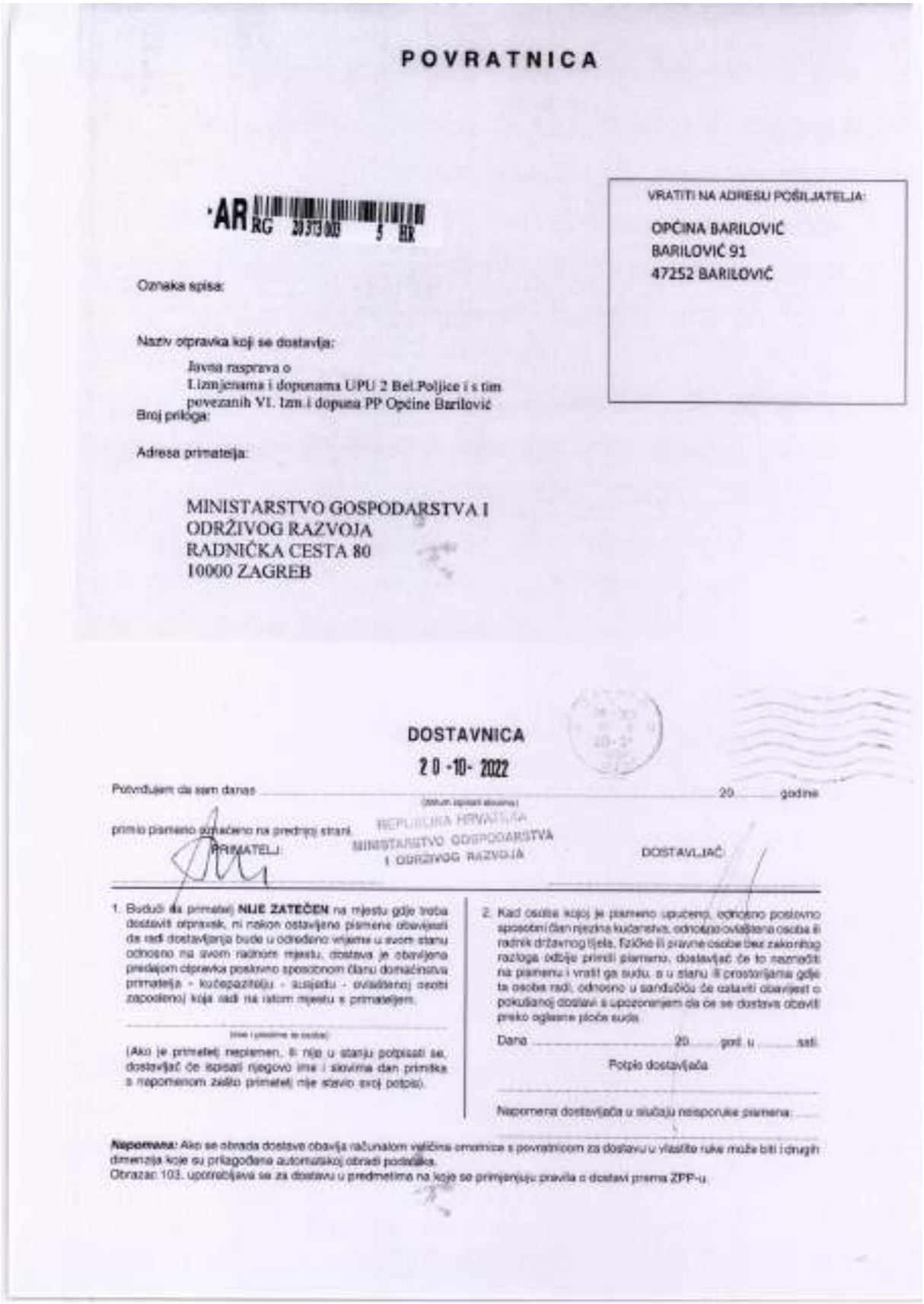

POVRATNICA

VRATITI NA ADRESU POŠILJATELJA:
OPĆINA BARILOVIĆ
BARILOVIĆ 91
47252 BARILOVIĆ

Oznaka spisa:

Naziv otpravka koji se dostavlja:
Javna rasprava o
I.izmjenama i dopunama UPU 2 Bel.Poljice i s tim
povezanih VI. Izm.i dopuna PP Općine Barilović

Broj priloga:

Adresa primatelja:
MINISTARSTVO GOSPODARSTVA I
ODRŽIVOG RAZVOJA
RADNIČKA CESTA 80
10000 ZAGREB

DOSTAVNICA

20 -10- 2022

Potvrđujem da sam danas _____ 20___ godine
(datum upisati slovima)
primio pismeno označeno na prednjoj strani.
REPUBLIKA HRVATSKA
MINISTARSTVO GOSPODARSTVA
I ODRŽIVOG RAZVOJA
PRIMATELJ: DOSTAVLJAČ:

1. Budući da primatelj **NIJE ZATEČEN** na mjestu gdje treba dostaviti otpravak, ni nakon ostavljanja pismene obavijesti da radi dostavljanja bude u određeno vrijeme u svom stanu odnosno na svom radnom mjestu, dostava je obavljena predajem otpravka poslovno sposobnom članu domaćinstva primatelja - kućepazitelju - susjedu - ovlaštenoj osobi zaposlenoj koja radi na istom mjestu s primateljem.

(ime i prezime te osobe)

(Ako je primatelj nepismen, ili nije u stanju potpisati se, dostavljač će ispisati njegovo ime i slovima dan primitka s napomenom zašto primatelj nije stavio svoj potpis).

2. Kad osoba kojoj je pismeno upućeno, odnosno poslovno sposobni član njezina kućanstva, odnosno ovlaštena osoba ili radnik državnog tijela, fizičke ili pravne osobe bez zakonitog razloga odbije primiti pismeno, dostavljač će to naznačiti na pismenu i vratit ga sudu, a u stanu ili prostorijama gdje ta osoba radi, odnosno u sandučiću će ostaviti obavijest o pokušanoj dostavi s upozorenjem da će se dostava obaviti preko oglasne ploče suda.

Dana _____ 20___ god. u ____ sati.

Potpis dostavljača

Napomena dostavljača u slučaju nesporuke pismena: _____

Napomena: Ako se obrada dostave obavlja računalom veličina omotnice s povratnicom za dostavu u vlastite ruke može biti i drugih dimenzija koje su prilagođene automatskoj obradi podataka.
Obrazac 103. upotrebljava se za dostavu u predmetima na koje se primjenjuju pravila o dostavi prema ZPP-u.

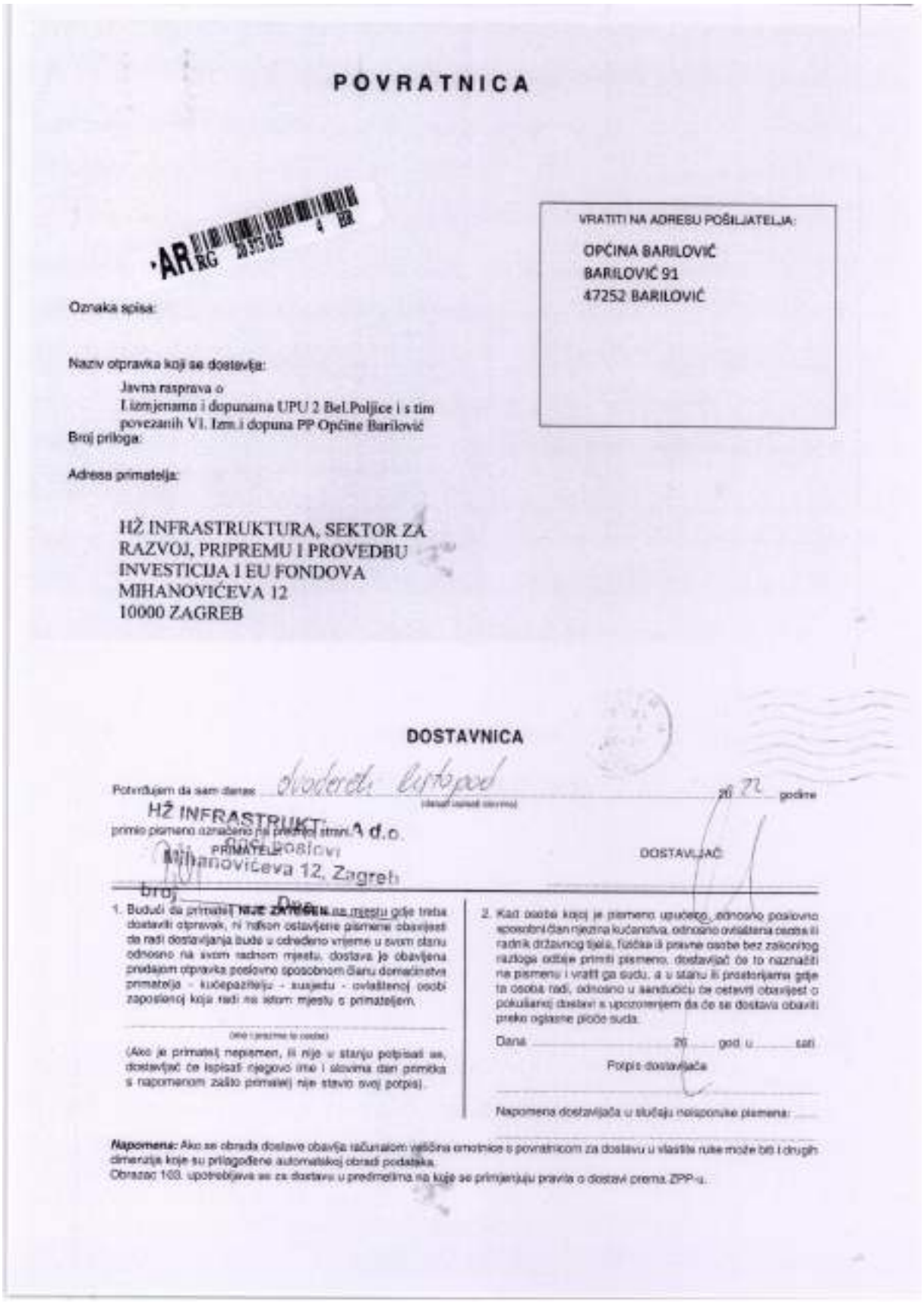

POVRATNICA

AR RG 20 373 015 4 BR

VRATITI NA ADRESU POŠILJATELJA:

OPĆINA BARILOVIĆ
BARILOVIĆ 91
47252 BARILOVIĆ

Oznaka spisa:

Naziv otpravka koji se dostavlja:

Javna rasprava o
I. izmjenama i dopunama UPU 2 Bel.Poljice i s tim povezanih VI. Izm.i dopuna PP Općine Barilović

Broj priloga:

Adresa primatelja:

HŽ INFRASTRUKTURA, SEKTOR ZA RAZVOJ, PRIPREMU I PROVEDBU INVESTICIJA I EU FONDOVA
MIHANOVIĆEVA 12
10000 ZAGREB

DOSTAVNICA

Potvrđujem da sam danas dvadereti listopad (datum ispisati slovima) 20 22 godine primio pismeno označeno na prednjoj strani.

HŽ INFRASTRUKTURA d.o.
ODJ. poslovi
Mihanovićeva 12, Zagreb
broj
Dne

PRIMATELJ DOSTAVLJAČ

1. Budući da primatelj **NIJE ZATEKLIJ** na mjestu gdje treba dostaviti otpravak, ni nakon ostavljene pismene obavijesti da radi dostavljanja bude u određeno vrijeme u svom stanu odnosno na svom radnom mjestu, dostava je obavljena predajom otpravka poslovno sposobnom članu domaćinstva primatelja - kućepazitelju - susjedu - ovlaštenoj osobi zaposlenoj koja radi na istom mjestu s primateljem.

(ime i prezime te osobe)

(Ako je primatelj nepismen, ili nije u stanju potpisati se, dostavljač će ispisati njegovo ime i slovima dan primitka s napomenom zašto primatelj nije stavio svoj potpis).

2. Kad osoba kojoj je pismeno upućeno, odnosno poslovno sposobni član njezina kućanstva, odnosno ovlaštena osoba ili radnik državnog tijela, fizička ili pravne osobe bez zakonitog razloga odbije primiti pismeno, dostavljač će to naznačiti na pismenu i vratiti ga sudu, a u stanu ili prostorijama gdje ta osoba radi, odnosno u sandučiću će ostaviti obavijest o pokušanoj dostavi s upozorenjem da će se dostava obaviti preko oglasne ploče suda.

Dana ..... 20 ..... god. u ..... sati

Potpis dostavljača

Napomena dostavljača u slučaju neisporuke pismena: .....

Napomena: Ako se obrada dostave obavlja računalom veličina omotnice s povratnicom za dostavu u vlastite ruke može biti i drugih dimenzija koje su prilagođene automatskoj obradi podataka.
Obrazac 103. upotrebljava se za dostavu u predmetima na koje se primjenjuju pravila o dostavi prema ZPP-u.

POVRATNICA

AR RG 20373 002 1 RR

VRATITI NA ADRESU POŠILJATELJA:

OPĆINA BARILOVIĆ
BARILOVIĆ 91
47252 BARILOVIĆ

Oznaka spisa:

Naziv otpravka koji se dostavlja:

Javna rasprava o
I.izmjenama i dopunama UPU 2 Bel.Poljice i s tim
povezanih VI. Izm.i dopuna PP Općine Barilović

Broj priloga:

Adresa primatelja:

MINISTARSTVO UNUTARNJI POSLOVA
RAVNATELJSTVO CIVILNE ZAŠTITE
PODRUČNI URED CIVILNE ZAŠTITE RIJEKA
SLUŽBA CIVILNE ZAŠTITE KARLOVAC
DR.VLADKA MEČEKA 8
47000 KARLOVAC

DOSTAVNICA

Potvrđujem da sam danas PROSLJEDIO LISTOPAD 2022 godine
(dostavu spisati slovima)

primio pismeno označeno na predajnoj strani

PRIMATELJ: DOSTAVLJAČ:

1. Budući da primatelj **NIJE ZATEČEN** na mjestu gdje treba dostaviti otpravak, ni nakon ostavljene pismene obavijesti da radi dostavljanja bude u određeno vrijeme u svom stanu odnosno na svom radnom mjestu, dostava je obavljena predajom otpravka poslovno sposobnom članu domaćinstva primatelja - kućapazitelju - susjedu - ovlaštenoj osobi zaposlenoj koja radi na istom mjestu s primateljem.

(ime i prezime te osobe)

(Ako je primatelj nepismen, ili nije u stanju potpisati se, dostavljač će ispisati njegovo ime i slovima dan primitka s napomenom zašto primatelj nije stavio svoj potpis).

2. Kad osoba kojoj je pismeno upućeno, odnosno poslovno sposobni član njezina kućanstva, odnosno ovlaštena osoba ili radnik državnog tijela, fizičke ili pravne osobe bez zakonitog razloga odbije primiti pismeno, dostavljač će to naznačiti na pismenu i vratiti ga sudu, a u stanu ili prostorijama gdje ta osoba radi, odnosno u sandučiću će ostaviti obavijest o pokušanoj dostavi s upozorenjem da će se dostava obaviti preko oglasne ploče suda.

Dana ..... 20..... god. u ..... sati.

Potpis dostavljača

Napomena dostavljača u slučaju neisporuke pismena: .....

Napomena: Ako se obrada dostave obavlja računalom veličina omotnice s povratnicom za dostavu u vlastite ruke može biti i drugih dimenzija koje su prilagođene automatskoj obradi podataka.
Obrazac 103. upotrebljava se za dostavu u predmetima na koje se primjenjuju pravila o dostavi prema ZPP-u.

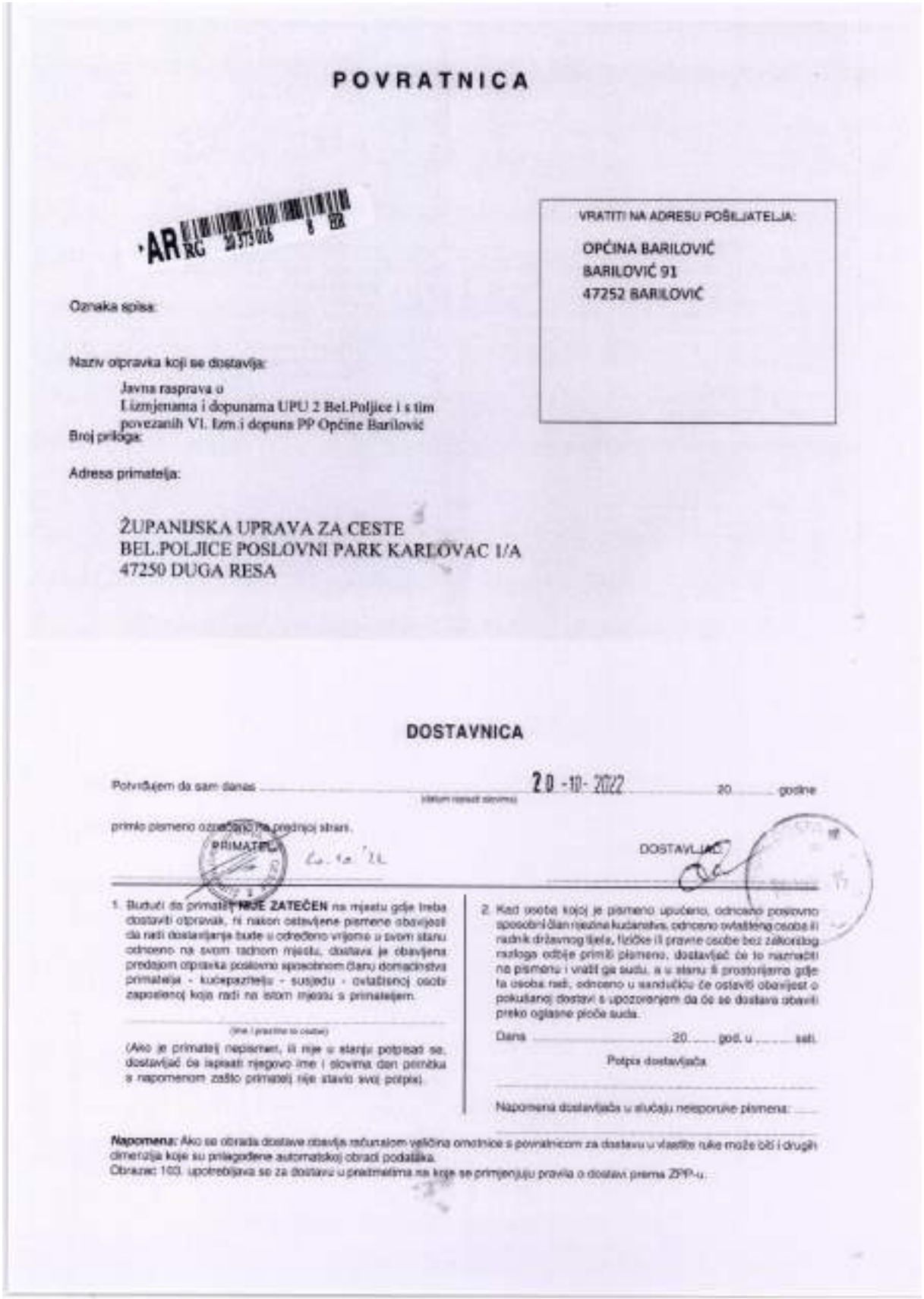

POVRATNICA

VRATITI NA ADRESU POŠILJATELJA:
OPĆINA BARILOVIĆ
BARILOVIĆ 91
47252 BARILOVIĆ

Oznaka spisa:

Naziv otpravka koji se dostavlja:
Javna rasprava o
I.izmjenama i dopunama UPU 2 Bel.Poljice i s tim
povezanih VI. Izm.i dopuna PP Općine Barilović

Broj priloga:

Adresa primatelja:
ŽUPANIJSKA UPRAVA ZA CESTE
BEL.POLJICE POSLOVNI PARK KARLOVAC I/A
47250 DUGA RESA

DOSTAVNICA

Potvrđujem da sam danas 20 -10- 2022 20 godine
(datum upisati slovima)

primio pismeno označeno na prednjoj strani.

PRIMATELJ DOSTAVLJAČ

1. Budući da primatelj NIJE ZATEČEN na mjestu gdje treba dostaviti otpravak, ni nakon ostavljene pismene obavijesti da radi dostavljanja bude u određeno vrijeme u svom stanu odnosno na svom radnom mjestu, dostava je obavljena predajom otpravka poslovno sposobnom članu domaćinstva primatelja - kućepazitelju - susjedu - ovlaštenoj osobi zaposlenoj koja radi na istom mjestu s primateljem.

(ime i prezime te osobe)

(Ako je primatelj nepismen, ili nije u stanju potpisati se, dostavljač će ispisati njegovo ime i slovima dan primitka s napomenom zašto primatelj nije stavio svoj potpis)

2. Kad osobe kojoj je pismeno upućeno, odnosno poslovno sposobni član njezina kućanstva, odnosno ovlaštene osobe ili radnik državnog tijela, fizičke ili pravne osobe bez zakonitog razloga odbije primiti pismeno, dostavljač će to naznačiti na pismenu i vratiti ga sudu, a u stanu ili prostorijama gdje ta osoba radi, odnosno u sandučiću će ostaviti obavijest o pokušanoj dostavi s upozorenjem da će se dostava obaviti preko oglasne ploče suda.

Dana 20 god. u sati.

Potpis dostavljača

Napomena dostavljača u slučaju neisporuke pismena:

Napomena: Ako se obrada dostave obavlja računalom veličina omotnice s povratnicom za dostavu u vlastite ruke može biti i drugih dimenzija koje su prilagođene automatskoj obradi podataka.
Obrazac 103. upotrebljava se za dostavu u predmetima na koje se primjenjuju pravila o dostavi prema ZPP-u.

POVRATNICA

VRATITI NA ADRESU POŠILJATELJA:

OPĆINA BARILOVIĆ
BARILOVIĆ 91
47252 BARILOVIĆ

Oznaka spisa: AR RG 20 373 027 3 HR

Naziv otpravka koji se dostavlja:

Javna rasprava o
I.izmjenama i dopunama UPU 2 Bel.Poljice i s tim
povezanih VI. Izm.i dopuna PP Općine Barilović

Broj priloga:

Adresa primatelja:

GRAD SLUNJ
TRG DR.FRANJE TUĐMANA 12
47242 SLUNJ

DOSTAVNICA

Potvrđujem da sam danas 20.10 (datum izvršenja) 20 22 godine

primio pismeno označeno na prednjoj strani.

PRIMATELJ

DOSTAVLJAČ

1. Budući da primatelj NIJE ZATEČEN na mjestu gdje treba dostaviti otpravak, ni pasoj odsutne pismene obavijesti da radi dostavljanja [illegible] vrijeme u svom stanu odnosno na svom radnom mjestu, dostava je obavljena predajom otpravka poslovno sposobnom članu domaćinstva primatelja - kućepazitelju - susjedu - ovlaštenoj osobi zaposlenoj koja radi na istom mjestu s primateljem.

(ime i prezime te osobe)

(Ako je primatelj nepismen, ili nije u stanju potpisati se, dostavljač će ispisati njegovo ime i slovima dan primitka s napomenom zašto primatelj nije stavio svoj potpis).

2. Kad osoba kojoj je pismeno upućeno, odnosno poslovno sposobni član njezina kućanstva, odnosno ovlaštena osoba ili radnik državnog tijela, fizička ili pravne osobe bez zakonitog razloga odbije primiti pismeno, dostavljač će to naznačiti na pismenu i vratit ga sudu, a u stanu ili prostorijama gdje ta osoba radi, odnosno u sandučiću će ostaviti obavijest o pokušanoj dostavi s upozorenjem da će se dostava obaviti preko oglasne ploče suda.

Dana ..... 20 ..... god. u ..... sati.

Potpis dostavljača

Napomena dostavljača u slučaju neisporuke pismena: .....

Napomena: Ako se obrada dostave obavlja računalom veličina omotnice s povratnicom za dostavu u vlastite ruke može biti i drugih dimenzija koje su prilagođene automatskoj obradi podataka.
Obrazac 103. upotrebljava se za dostavu u predmetima na koje se primjenjuju pravila o dostavi prema ZPP-u.

POVRATNICA

VRATITI NA ADRESU POŠILJATELJA:
OPĆINA BARILOVIĆ
BARILOVIĆ 91
47252 BARILOVIĆ

Oznaka spisa:

Naziv otpravka koji se dostavlja:
Javna rasprava o
I.izmjenama i dopunama UPU 2 Bel.Poljice i s tim
povezanih VI. Izm.i dopuna PP Općine Barilović

Broj priloga:

Adresa primatelja:
GRAD KARLOVAC
BANJAVČIĆEVA 9
47000 KARLOVAC

DOSTAVNICA

Potvrđujem da sam danas ..... 20 ..... godine
(datum upisati slovima)

primio pismeno označeno na prednjoj strani.

PRIMATELJ

DOSTAVLJAČ

1. Budući da primatelj **NIJE ZATEČEN** na mjestu gdje treba dostaviti otpravak, ni nakon ostavljene pismene obavijesti da radi dostavljanja bude u određeno vrijeme o svom stanu odnosno na svom radnom mjestu, dostava je obavljena predajem otpravka poslovno sposobnom članu domaćinstva primatelja - kućepazitelju - susjedu - ovlaštenoj osobi zaposlenoj koja radi na istom mjestu s primateljem.

(ime i prezime te osobe)

(Ako je primatelj nepismen, ili nije u stanju potpisati se, dostavljač će ispisati njegovo ime i slovima dan primitka s napomenom zašto primatelj nije stavio svoj potpis).

2. Kad osoba kojoj je pismeno upućeno, odnosno poslovno sposobni član njezina kućanstva, odnosno ovlaštena osoba ili radnik državnog tijela, fizičke ili pravne osobe bez zakonitog razloga odbije primiti pismeno, dostavljač će to naznačiti na pismenu i vratiti ga sudu, a u stanu ili prostorijama gdje ta osoba radi, odnosno u sandučiću će ostaviti obavijest o pokušanoj dostavi s upozorenjem da će se dostava obaviti preko oglasne ploče suda.

Dana ..... 20 ..... god. u ..... sati.

Potpis dostavljača

Napomena dostavljača u slučaju neuspjele pismena: .....

Napomena: Ako se obrada dostave obavlja računalom veličina omotnice s povratnicom za dostavu u vlastite ruke može biti i drugih dimenzija koje su prilagođene automatskoj obradi podataka.
Obrazac 103. upotrebljava se za dostavu u predmetima na koje se primjenjuju pravila o dostavi prema ZPP-u.

POVRATNICA

VRATITI NA ADRESU POŠILJATELJA:
OPĆINA BARILOVIĆ
BARILOVIĆ 91
47252 BARILOVIĆ

Oznaka spisa:

Naziv otpravka koji se dostavlja:
Javna rasprava o
I.izmjenama i dopunama UPU 2 Bel.Poljice i s tim povezanih VI. Izm i dopuna PP Općine Barilović

Broj priloga:

Adresa primatelja:
MO BELAJSKE POLJICE
PETAR RUŠA
BELAJSKE POLJE 145A
47250 DUGA RESA

DOSTAVNICA

Potvrđujem da sam danas 20-10-2022 (datum upisati slovima) 20 godine

primio pismeno označeno na prednjoj strani.

PRIMATELJ DOSTAVLJAČ

1. Budući da primatelj **NIJE ZATEČEN** na mjestu gdje treba dostaviti otpravak, ni nakon ostavljenja pismena obaviješten da radi dostavljanja bude u određeno vrijeme u svom stanu odnosno na svom radnom mjestu, dostava je obavljena predajom otpravka poslovno sposobnom članu domaćinstva primatelja - kućepazitelju - susjedu - ovlaštenoj osobi zaposlenoj koja radi na istom mjestu s primateljem.

(mjesto i prezime te svojstvo)

(Ako je primatelj nepismen, ili nije u stanju potpisati se, dostavljač će ispisati njegovo ime i slovima dan primitka s napomenom zašto primatelj nije stavio svoj potpis).

2. Kad osoba kojoj je pismeno upućeno, odnosno poslovno sposobni član njezina kućanstva, odnosno ovlaštena osoba ili radnik državnog tijela, fizička ili pravne osobe bez zakonitog razloga odbije primiti pismeno, dostavljač će to naznačiti na pismenu i vratiti ga sudu, a u stanu ili prostorijama gdje ta osoba radi, odnosno u sandučiću će ostaviti obavijest o pokušanoj dostavi s upozorenjem da će se dostava obaviti preko oglasne ploče suda.

Dana ..... 20..... god. u ..... sati.

Potpis dostavljača

Napomena dostavljača u slučaju nesporuke pismena: .....

Napomena: Ako se obrada dostave obavlja računalom veličina omotnice s povratnicom za dostavu u vlastite ruke može biti i drugih dimenzija koje su prilagođene automatskoj obradi podataka.
Obrazac 103. upotrebljava se za dostavu u predmetima na koje se primjenjuju pravila o dostavi prema ZPP-u.

POVRATNICA

VRATITI NA ADRESU POŠILJATELJA:

OPĆINA BARILOVIĆ
BARILOVIĆ 91
47252 BARILOVIĆ

Oznaka spisa:

Naziv otpravka koji se dostavi:

Javna rasprava o
I.izmjenama i dopunama UPU 2 Bel.Poljice i s tim
povezanih VI. Izm.i dopuna PP Općine Barilović

Broj priloga:

Adresa primatelja:

OPĆINA KRNJAK
KRNJAK 5
47242 KRNJAK

DOSTAVNICA

Potvrđujem da sam danas 20 10 (datum ispisati slovima) 20 22 godine

primio pismeno označeno na prednjoj strani.

PRIMATELJ: DOSTAVLJAČ:

1. Budući da primatelj **NIJE ZATEČEN** na mjestu gdje treba dostaviti otpravak, ni nakon ostavljene pismene obavijesti da radi dostavljanja bude u određeno vrijeme u svom stanu odnosno na svom radnom mjestu, dostava je obavljena predajom otpravka poslovno sposobnom članu domaćinstva primatelja - kućepazitelju - susjedu - ovlaštenoj osobi zaposlenoj koja radi na istom mjestu s primateljem.

(ime i prezime te osobe)

(Ako je primatelj nepismen, ili nije u stanju potpisati se, dostavljač će ispisati njegovo ime i slovima dan primitka s napomenom zašto primatelj nije stavio svoj potpis).

2. Kad osoba kojoj je pismeno upućeno, odnosno poslovno sposobno [illegible], odnosno ovlaštena osoba ili radnik [illegible], [illegible] ili pravne osobe bez zakonitog razloga odbije primiti pismeno, dostavljač će to naznačiti na pismenu [illegible] budu, a u stanu ili prostorijama gdje ta osoba radi, odnosno u sandučiću će ostaviti obavijest o pokušanoj dostavi s upozorenjem da će se dostava obaviti preko oglasne ploče suda.

Dana ..... 20..... god. u ..... sati.

Potpis dostavljača

Napomena dostavljača u slučaju nelsporuke pismena: .....

Napomena: Ako se obrada dostave obavlja računalom veličina omotnice s povratnicom za dostavu u vlastite ruke može biti i drugih dimenzija koje su prilagođene automatskoj obradi podataka.
Obrazac 103. upotrebljava se za dostavu u predmetima na koje se primjenjuju pravila o dostavi prema ZPP-u.

Hrvatska pošta

Prijamna knjiga

Pošiljatelj:[1] OPĆINA BARILOVIĆ
Barilović 91

broj ___

preporučena pošiljka	X	prioritetna preporučena pošiljka	
vrijednosna pošiljka		prioritetna vrijednosna pošiljka	
		praćena pošiljka	
Paketi: unutarnji		paket 24	unutarnji
Paketi: međunarodni		EMS	međunarodni

Broj pošt. ureda: 47232 | Šifra korisnika: 622393 | Datum: 1810

Red. br.	Prijamni broj ili uplatni broj	Primatelj	Adresa primatelja	Odredište - poštanski broj	Rok uruč.	Zona	Masa (g)	Vrijednost / Račun pouzećem Donos:	Poštarina kn	lp	Napomena[2]
1	0373 00 18	Odašiljači i veze	Ul. Grada Vukovara 269D	10000							AR
2	0021	MUP-Služ. civ. zaštite	Dr. Vladka Mačeka 8	47000							-//- ✓
3	0031	Min. gos. i održ. razvoja	Radnička cesta 80	10000							-//- ✓
4	0049	Min. gos. i održ. razvoja	Ul. Grada Vukovara 78	10000							-//-
5	0052	Min. kul. i medija kon. odjel	A. Vraniczanya 6	47000							-//- ✓
6	0066	Min. pros. ured. grad. i dr. mov.	Ul. Republike Austrije 20	10000							-//-
7	0070	Min. posl. ured. i drž. mov.	Ivana Dežmana 10	10000							-//-
8	0083	Javna usta. zavod za prirod.	Jurja Križanića 11	47000							-//- ✓
9	0097	Javna ust. Natura Viva	-//- 30	47000							-//-
10	0101	Javna ust. reg. raz. agen.	Ul. Jurja Haulika 14	47000							-//- dopis upravi

Za prijenos:

Predao: (Potpis pošiljatelja ili ovlaštene osobe koja u ime pošiljatelja predaje pošiljke)

Primio: (otisak pošt. žiga)

LEGENDA:
1) - Upisati ime i prezime / naziv pravne osobe
2) - Upisati u napomenu
- AR - s povratnicom
- Plus - brzi postupak s pošiljkom
- G - nestandardni format
- UO - uručiti osobno
- A - adresa (mjesto uručenja paketa)
- PU2PU - poštanski ured (mjesto uručenja paketa) i broj tf/mob./e-mail-a
- upisati vrstu postupka PAR, OVR, PREK, UPR, POR i vrstu dostave O (osobna) ili P (posredna)

obr. P-3

Hrvatska pošta

Hrvatska pošta

Prijamna knjiga

Pošiljatelj:(1) OPĆINA BARILOVIĆ
Barilović 91

broj ___

preporučena pošiljka	Y	prioritetna preporučena pošiljka	
vrijednosna pošiljka		prioritetna vrijednosna pošiljka	
		praćena pošiljka	
Paketi unutarnji		paket 24	unutarnji
Paketi međunarodni		EMS	međunarodni

Broj pošt. ureda: 47252 | Šifra korisnika: 622393 | Datum: 18/10

Red. br.	Prijamni broj ili uplatni broj DC	Primatelj	Adresa primatelja	Odredište - poštanski broj	Rok uruč.	Zona	Masa (g)	Vrijednost / Plaćanje pouzećem Donos	Poštarina kn	lp	Napomena(2)
11	2023/30/06	Hrv. regul. agen. HAKOM	UPR F. Mihanovića 9	10110							AR
12	0110	HP pošt. sred. Karlov.	Ul. I. G. Kovačića 4	47000							-II-
13	0123	Hrvatske vode	Ul. Grada Vukovara 220	10000							-II-
14	0137	Hrv. vode VGI za mal. sliv Kupa	Obala Račkog 10	47000							-II- ✓
15	0145	Komunalno Duga Resa	Kolodvorska 1	47250							-II- ✓
16	0154	HŽ infrastruktura	Mihanovićeva 12	10000							-II- ✓
17	0168	Žup. uprava za ceste	Poslovni park 1a	47250							-II- ✓
18	0171	Plinacro d.o.o.	Savska cesta 88a	10000							-II-
19	0188	Hrv. operat. prij. sust.	Kupska 4	10000							-II-
20	0199	Montcogim plinara	Matka Močića 26a	47000							-II- ✓

Za prijenos:

LEGENDA:
(1) Upisati ime i prezime / naziv pravne osobe
(2) Upisati u napomenu
- AR - s povratnicom
- Plus - brzi postupak s pošiljkom
- G - nestandardni format
- UO - uručiti osobno
- A - adresa (mjesto uručenja paketa)
- PU2PU - poštanski ured (mjesto uručenja paketa) i broj tf/mob./e-mail-a
- upisati vrstu postupka PAR, OVR, PREK, UPR, POR i vrstu dostave O (osobna) ili P (posredna)

Predao:

REPUBLIKA HRVATSKA, OPĆINA BARILOVIĆ

(Potpis pošiljatelja ili ovlaštene osobe koja u ime pošiljatelja predaje pošiljke)

Primio:

(otisak pošt. žiga)

obr. P-3

Hrvatska pošta

Hrvatska pošta

Prijamna knjiga

OPĆINA BARILOVIĆ
Barilović 91

broj:

preporučena pošiljka	X	prioritetna preporučena pošiljka	
vrijednosna pošiljka		prioritetna vrijednosna pošiljka	
		praćena pošiljka	
Paketi unutarnji		paket 24 unutarnji	
Paketi međunarodni		EMS međunarodni	

Broj pošt. ureda: 47232 | Šifra korisnika: 6223935 | Datum: 18 10

Rd. br.	Prijamni broj ili uplatni broj	Primatelj (1)	Adresa primatelja	Odredište - poštanski broj	Rok uruč.	Zona	Masa (g)	Vrijednost / Plaćanje pouzećem Donos:	Poštarina kn	lp	Napomena (2)
21	RE 3730 208	HEP-ODS d.o.o.	Vlatka Mačeka 44	47000							AR
22	0211	Pod. zona Korana	A. Vranczanya 4	47000							-II-
23	0228	Kar. žup. Up. odj. za gr.	Križanićeva 11	47000							-II- ✓
24	0235	Kar. žup. Up. odj. za g. i p.	A. Vranczanya 44	47000							-II- ✓
25	0242	Grad Duga Resa	Trg Sv. Jurja 1	47250							-II- ✓
26	0256	Grad Karlovac	Banjavčićeva 9	47000							-II- ✓
27	0260	Grad Ogulin	Bernardina Frankopana 11	47300							-II- ✓
28	0273	Grad Slunj	Trg dr. Franje Tuđmana 12	47242							-II- ✓
29	0287	Općina Gen. Stol	Gen. Stol 32	47262							-II- ✓
30	0290	Općina Krnjak	Krnjak 5	47242							-II- ✓

Za prijenos:

LEGENDA:
(1) - Upisati ime i prezime / naziv pravne osobe
(2) - Upisati u napomenu
- AR - s povratnicom
- Plus - brzi postupak s pošiljkom
- G - nestandardni format
- UO - uručiti osobno
- A - adresa (mjesto uručenja paketa)
- PU2PU - poštanski ured (mjesto uručenja paketa) i broj tf/mob./e-mail-a
- upisati vrstu postupka PAR, OVR, PREK, UPR, POR i vrstu dostave O (osobna) ili P (posredna)

Predao:

(Potpis pošiljatelja ili ovlaštene osobe koja uime pošiljatelja predaje pošiljke)

REPUBLIKA HRVATSKA

Primio:

(otisak pošt. žiga)

obr. P-3

Hrvatska pošta

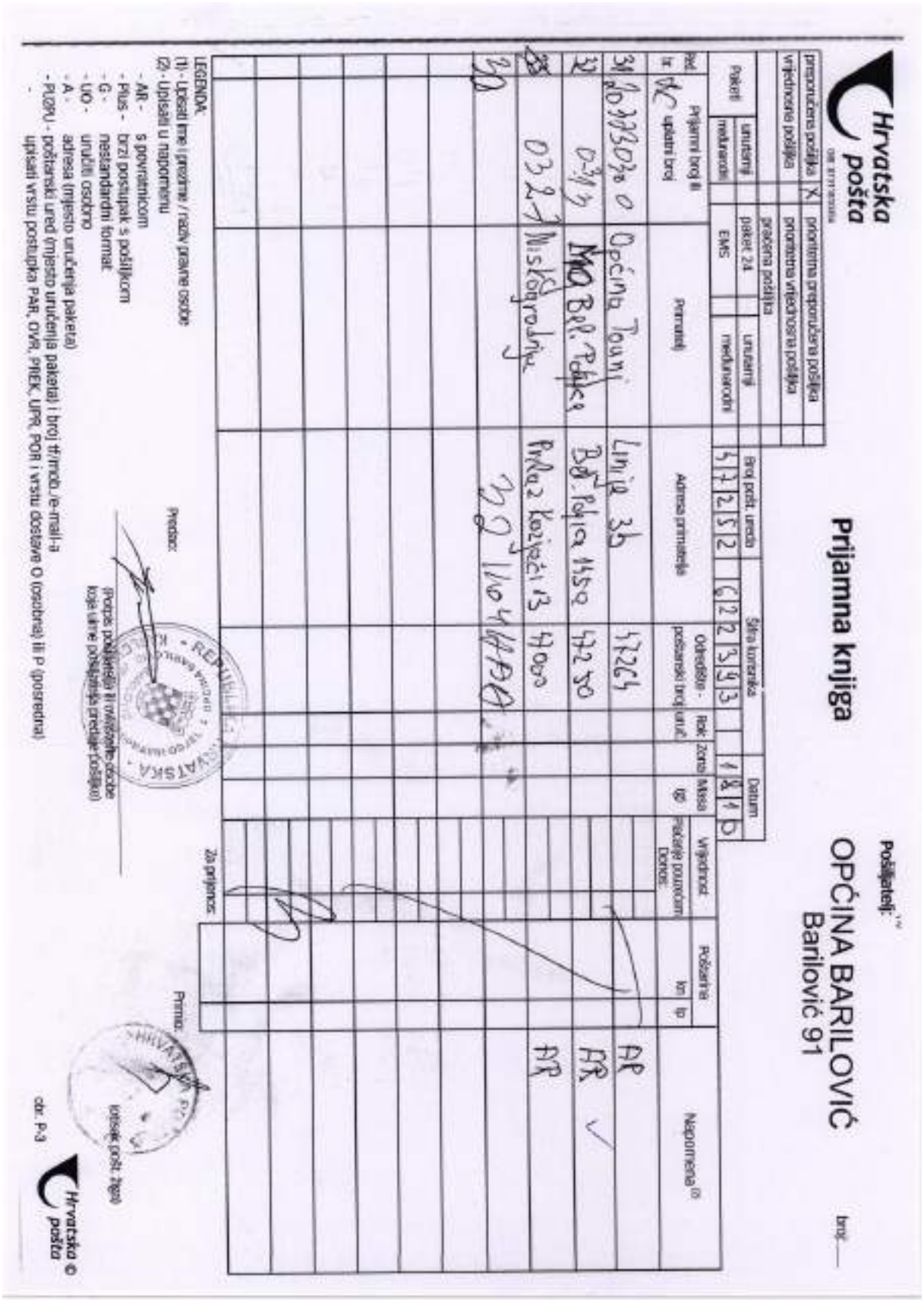
Hrvatska pošta
Prijamna knjiga
OPĆINA BARILOVIĆ
Barilović 91
Hrvatska pošta

REPUBLIKA HRVATSKA

KARLOVAČKA ŽUPANIJA

OPĆINA BARILOVIĆ

Predmet: *Prigovor na prijedlog izmjena i dopuna Urbanističkog plana u uređenja"UPU2-Belajske Poljice"*

Poštovani

Vlasnik sam parcele u Poslovnoj zoni Logorište kat.općina Belaj, k.č. 832/20

Na navedenoj parceli izgradio bi proizvodno-poslovnu halu za proizvodnju i obradu stakla, PVC i aluminijske stolarije.

Uvidom u Urbanistički plan uređenja „UPU-2-Belajske Poljice", a prema članku 14. utvrdili ste da je minimalna udaljenost građevine od ruba građevinske čestice i od regulacijske linije 6m.

Ako se držim gore navedenog propisa nisam u mogućnosti sagraditi zadovoljavajuću proizvodnu halu, te Vas stoga molim da navedeni članak regulirate tako da je minimalna udaljenost 3-4 m od ruba građevinske čestice Tj. da mi se mogući maksimalni koeficijent izgrađenosti građevinske čestice od 60%, a sve prema članku 13. izmjena i dopuna gore navedenog urbanističkog plana.

Unaprijed Vam zahvaljujem .

S poštovanjem

Tomo Spudić

[redacted]

U Duga Resi, 28.10.2022.

HAKOM

REPUBLIKA HRVATSKA
213/06 OPĆINA BARILOVIĆ
Primljeno: 03-11-2022

KLASA: 350-05/21-01/175
URBROJ: 376-05-3-22-08
Zagreb, 26. listopada 2022.

Republika Hrvatska
Karlovačka županija
Općina Barilović
Jedinstveni upravni odjel
Barilović bb
47250 Barilović

PREDMET: **Općina Barilović**
VI. Izmjene i dopune PPUO Barilović
-mišljenje o usklađenosti konačnog prijedloga plana s utvrđenim zahtjevima iz članka 90. ZOPU

Veza: Vaš dopis KLASA: 350-02/22-01/36, URBROJ: 2133-06-02/01-22-3, od 17. listopada 2022.

Poštovani,

Hrvatska regulatorna agencija za mrežne djelatnosti (dalje: HAKOM) zaprimila je Vaš dopis kojim tražite da vam HAKOM izda prethodno mišljenje na konačni prijedlog *VI. Izmjene i dopune PPUO Barilović* temeljem članka 59. st. (3) Zakona o elektroničkim komunikacijama (NN br. 76/22; dalje: ZEK) i članka 101. Zakona o prostornom uređenju (NN 153/13, 65/17, 114/18, 39/19, 98/19).

Uvidom u konačni prijedlog *VI. Izmjene i dopune PPUO Barilović* utvrđeno je da *isti ne planira* prostorno uređenje elektroničke komunikacijske infrastrukture i druge povezane opreme na način kako je to određeno i propisano Uredbom o mjerilima razvoja elektroničke komunikacijske infrastrukture i druge povezane opreme (NN br. 131/12, 92/15 i 10/21; dalje: Uredba), niti prema zahtjevima – smjernicama HAKOM-a KLASA: 350-05/21-01/175, URBROJ: 376-05-3-22-05, od 8. lipnja 2022.

Iz prethodnih Izmjena i dopuna PPUO Barilović potrebno je brisati stavak 1. članka 176. koji određuje gdje se ne mogu postavljati osnovne postaje pokretnih komunikacija te stavak 1. članka 177.koji govori o međusobnoj udaljenosti baznih stanica.

Slijedom navedenog dajemo vam **negativno mišljenje.**

Obrazloženje

Članak 13. st. (11) Uredbe glasi:" *Obvezuju se jedinice lokalne i područne (regionalne) samouprave da usklade odredbe dokumenata prostornog uređenja iz svojeg djelokruga s odredbama ove Uredbe prigodom njihove prve izrade, ili prve izrade njihovih izmjena i/ili dopuna nakon stupanja na snagu ove Uredbe.*".

Dakle, jedinice lokalne i područne (regionalne) samouprave **obvezne su** prilikom prve izrade prostornih planova, ili prve izrade njihovih izmjena i dopuna, ugraditi odredbe Uredbe u predmetni prostorni plan. S obzirom da naslov nije izvršio naloženu obvezu, HAKOM ne može izdati pozitivno prethodno mišljenje na predmetni prostorni plan.

Predlažemo vam da (iako nije predmet ovih izmjena i dopuna) korigirate predmetne Odredbe sa tekstom izdanih zahtjeva – smjernica HAKOM-a KLASA: 350-05/21-01/175, URBROJ: 376-05-3-22-05:

" Nova elektroničku komunikacijsku infrastrukturu za pružanje javne komunikacijske usluge putem elektromagnetskih valova, bez korištenja vodova, odrediti ovisno o pokrivenosti područja radijskim signalom svih davatelja usluga i budućim potrebama prostora, planiranjem postave osnovnih postaja i njihovih antenskih sustava na antenskim prihvatima na izgrađenim građevinama i rešetkastim i/ili jednocjevnim stupovima, bez detaljnog definiranja (točkastog označavanja) lokacija vodeći računa o mogućnosti pokrivanja tih područja radijskim signalom koji će se emitirati antenskim sustavima smještenim na te antenske prihvate (zgrade i/ili stupove) uz načelo zajedničkog korištenja od strane svih operatora gdje god je to moguće."

HAKOM naglašava naslovu da je obvezan pribaviti pozitivno prethodno mišljenje HAKOM-a kojim se potvrđuje da se dokumentom prostornog uređenja uređuje gradnja elektroničke komunikacijske infrastrukture i druge povezane opreme u skladu sa člankom 59. st. (2) ZEK-a i pravilnicima iz članka 55. st. (10) ZEK-a.

S poštovanjem,

RAVNATELJ
mr.sc. Miran Gesta
(elektronički potpisano ovlaštena osoba)

Dostaviti:
1. Naslovu preporučeno

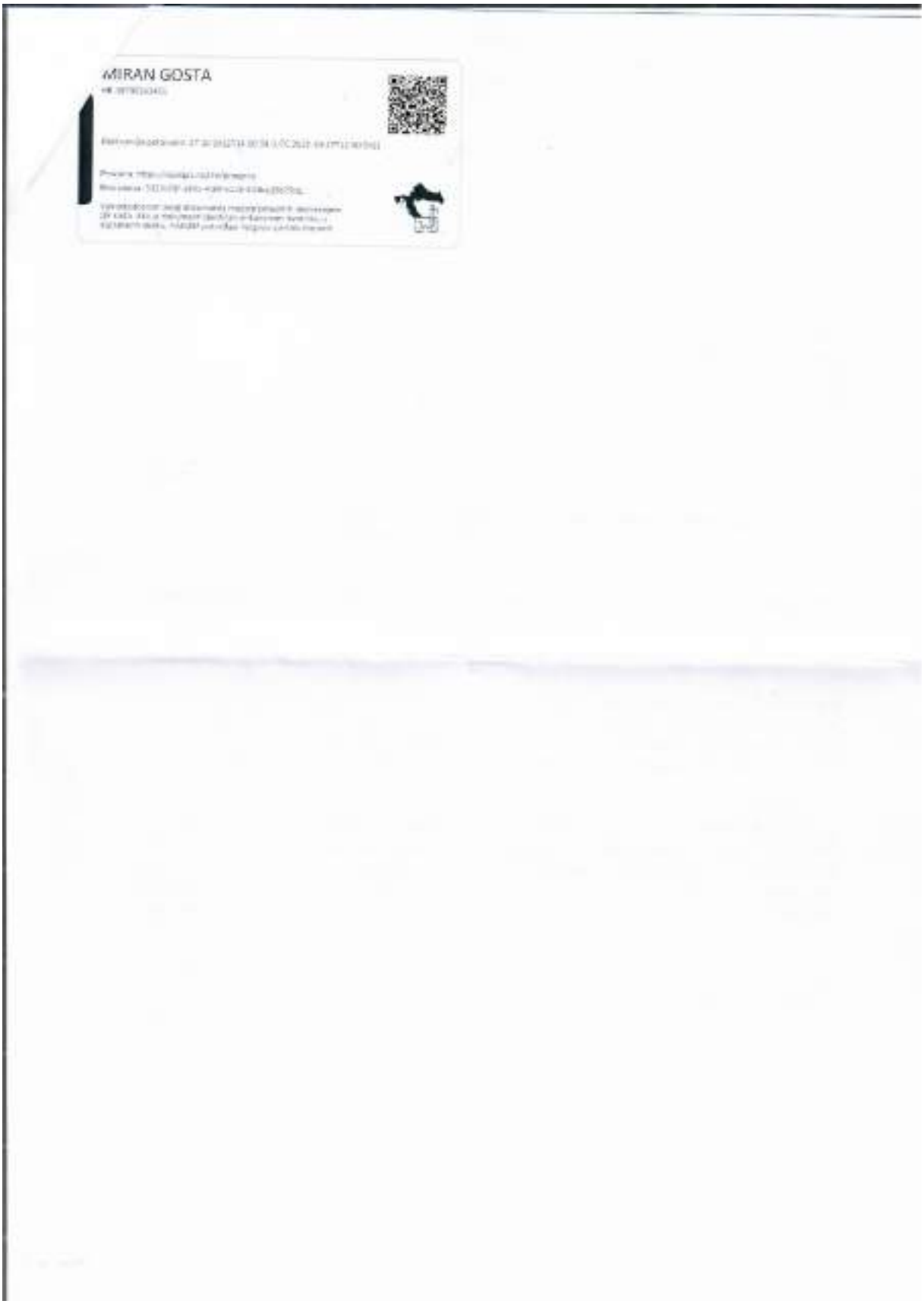
MIRAN GOSTA

REPUBLIKA HRVATSKA
2133-08 OPĆINA BARILOVIĆ

Primljeno: 03-11-2022		
Klasifikacijska oznaka: 350-02/22-01/36	Usmjeljene jedinica	
Urudžbeni broj: 2133-08-01/22-29	Prilog	Vrijednost

HOPS

Hrvatski operator prijenosnog sustava d.d.
Sektor za razvoj, priključenja, izgradnju i upravljanje imovinom

REPUBLIKA HRVATSKA
KARLOVAČKA ŽUPANIJA
OPĆINA BARILOVIĆ

Barilović 91
47 252 Barilović

Klasa: 700/22-17/82
Ur. broj: 3-200-002-01/IV-22-02
Zagreb, 24.10.2022

PREDMET: I. Izmjene i dopune UPU-a Belajske Poljice i s tim povezane VI. Izmjene i dopune prostornog plana uređenja Općina Barilović;
-mišljenje na prijedlog plana

Poštovani,

U skladu s Vašim zahtjevom Klasa: 350-02/22-01/36, Urbroj: 2133-08-02/01-22-3, zaprimljenog dana 20.10.2022. godine, zatražili ste dostavu mišljenja za prijedlog I. Izmjena i dopuna UPU-a Belajske Poljice i s tim povezane VI. Izmjene i dopune prostornog plana uređenja Općina Barilović. Navedeno očitovanje traži se sukladno odredbama Zakona o prostornom uređenju, a temeljem uvida u prijedlog plana prikazanog na mrežnim stranicama Općine Barilović, prikazanog tekstualnog dijela prijedloga (tekstualni dio Plana – odredbe za provođenje – obavezni prilozi – obrazloženja), te kartografskog prikaza infrastrukturnih sustava. Nakon obavljenog pregleda stručne dokumentacije i prikupljenih saznanja o stvarnom stanju u prostoru Hrvatski operator prijenosnog sustava d.d., u sklopu svojih nadležnosti, a u ovom konkretnom slučaju kao jedan od korisnika predmetnog prostora, donosi slijedeće

MIŠLJENJE

Nakon obavljenog pregleda dostavljenih kartografskih prikaza prijedloga I. Izmjena i dopuna UPU-a Belajske Poljice i s tim povezane VI. Izmjene i dopune prostornog plana uređenja Općina Barilović, usporedbom s važećim Prostornim planom Karlovačke županije, te usporedbom s prethodno dostavljenim očitovanjem HOPS-a Klasa: 700/20-16/85, Ur. Broj: 3-200-002-01/IV-22-02 od dana 10. lipnja 2022. godine utvrđeno je slijedeće:

- Uvidom u prijedlog Plana, točka 1.4. Zahtjevi za izradu IiD UPU-2, od strane izrađivača Plana konstatirano je slijedeće: *HOPS Točkom 3. traži se usklađenje grafičkih prikaza s planom višeg reda (PP Karlovačke županije) tj. brisanje trase planiranog 110 kV dalekovoda koji prolazi uz sami sjeverni rub obuhvata. Međutim, uvidom u kartografski prikaz 2.1. Infrastrukturni sustavi i mreže - Energetski sustav Prostornog plana Karlovačke županije ("Glasnik Karlovačke županije", broj 26/01, 33/01 - ispravak, 36/08 - pročišćeni tekst, 56/13, 07/14 - ispravak, 50b/14, 6c/17, 29c/17 - pročišćeni tekst, 8a/18, 19/18 - pročišćeni tekst) (u daljnjem tekstu: PPKŽ) utvrđeno je da PPKŽ i dalje planira predmetni*

HOPS d.d. Kupska 4, 10 000 Zagreb, Hrvatska
UPRAVA DRUŠTVA • Predsjednik Uprave: Igor Ivanković • Članovi: Dejan Lisović • Danko Belić
NADZORNI ODBOR • Predsjednik NO: Kaliman Vranković

IBAN HR07 2340 0081 1101 7746 1 • Privredna banka Zagreb d.d.
IBAN HR06 2360 0081 1623 8525 7 • Zagrebačka banka d.d.
Trgovački sud u Zagrebu • MBS 080617106 • OIB 13148831633
Temeljni kapital u drobnu 4.948.627.300,00 HRK uplaćen je u djelosti i podijeljen na 49.486.273 redovne dionice, nominalne vrijednosti 100,00 HRK svaka

Telefon: +385 1 4545 111
www.hops.hr

dalekovod tj. da predmetni dalekovod nije brisan u PPKŽ-om. Sljedom navedenog predmetni zahtjev nije moguće uzet u obzir pri izradi IiD UPUa 2, jer je isti protivan odredbi članka 61. stavka 2. Zakona.

- Planirani dalekovod DV 2x110 kV TS Švarča – TS Karlovac I (Turanj) bio je prikazan u prethodnim Planovima, zadnje u **IV. Ciljanim Izmjenama i dopunama Prostornog plana Karlovačke županije, koje su donesene 2017. godine** ("Glasnik Karlovačke županije", broj 8c/17, 29c/17 - pročišćeni tekst). HOPS d.d. odustao je od aktivnosti na realizaciji izgradnje navedenog dalekovoda te smo kroz II. Izmjene i dopune PPKŽ odustali od zadržavanja istog dalekovoda u tekstualnom i u grafičkom dijelu Plana, što je vidljivo uvidom u grafički dio ***važećeg Prostornog plana Karlovačke županije***, *odnosno uvidom u* ***II. Izmjene i dopune PPKŽ, koje su donesene 2018. godine*** *("Glasnik Karlovačke županije", broj 8a/18, 19/18 - pročišćeni tekst), karta 2.1. Infrastrukturni sustavi i mreže – Energetski sustav.* Prilažemo isječak važećeg Plana iz kojeg je vidljivo da planirani dalekovod **nije prikazan** u Prostornom planu Karlovačke županije.

- Nastavno na gore navedeno molimo da se napravi korekcija Plana prema zahtjevima koji su traženi u Očitovanju HOPS-a (Klasa:700/22-16/85, Ur.broj: 3-200-001-01/IV-22-02 od 10.06.2022. godine i izvrši usklađenje s prostorno-planskim dokumentom višega reda, sukladno članku 61. Zakona o prostornom uređenju (NN 153/13, 65/17, 114/18, 39/19, 98/19).

Za sve dodatne informacije, dostavu dokumentacije, konzultacije koje su vezane uz predmetno očitovanje, možete se obratiti na e-mail adresu: ppiug@hops.hr.

HOPS

U slučaju vašeg mogućeg odgovora molimo da se pozovete na Klasu: 700/22-17/23.

S poštovanjem,

Direktor Sektora za razvoj, priključenja,
izgradnju i upravljanje imovinom

Rajko Uglješa, dipl. ing. el.

HOPS
5

Prilog:
1. Kartografski prikaz važećeg Prostornog plana Karlovačke županije karta 2.1. Infrastrukturni sustavi i mreže – Energetski sustav, van mjerila

Preslik: - Arhiva

Na znanje putem interne e-aplikacije:

1. Sektor za razvoj, priključenje, izgradnju i upravljanje imovinom, Ured direktora
2. Odjel za prostorno planiranje i izdavanje posebnih uvjeta
3. Prijenosno područje Zagreb, Ured direktora
4. Prijenosno područje Zagreb, Služba za upravljanje
5. Prijenosno područje Zagreb, Odjel za nadzemne i kabelske vodove

HOPS

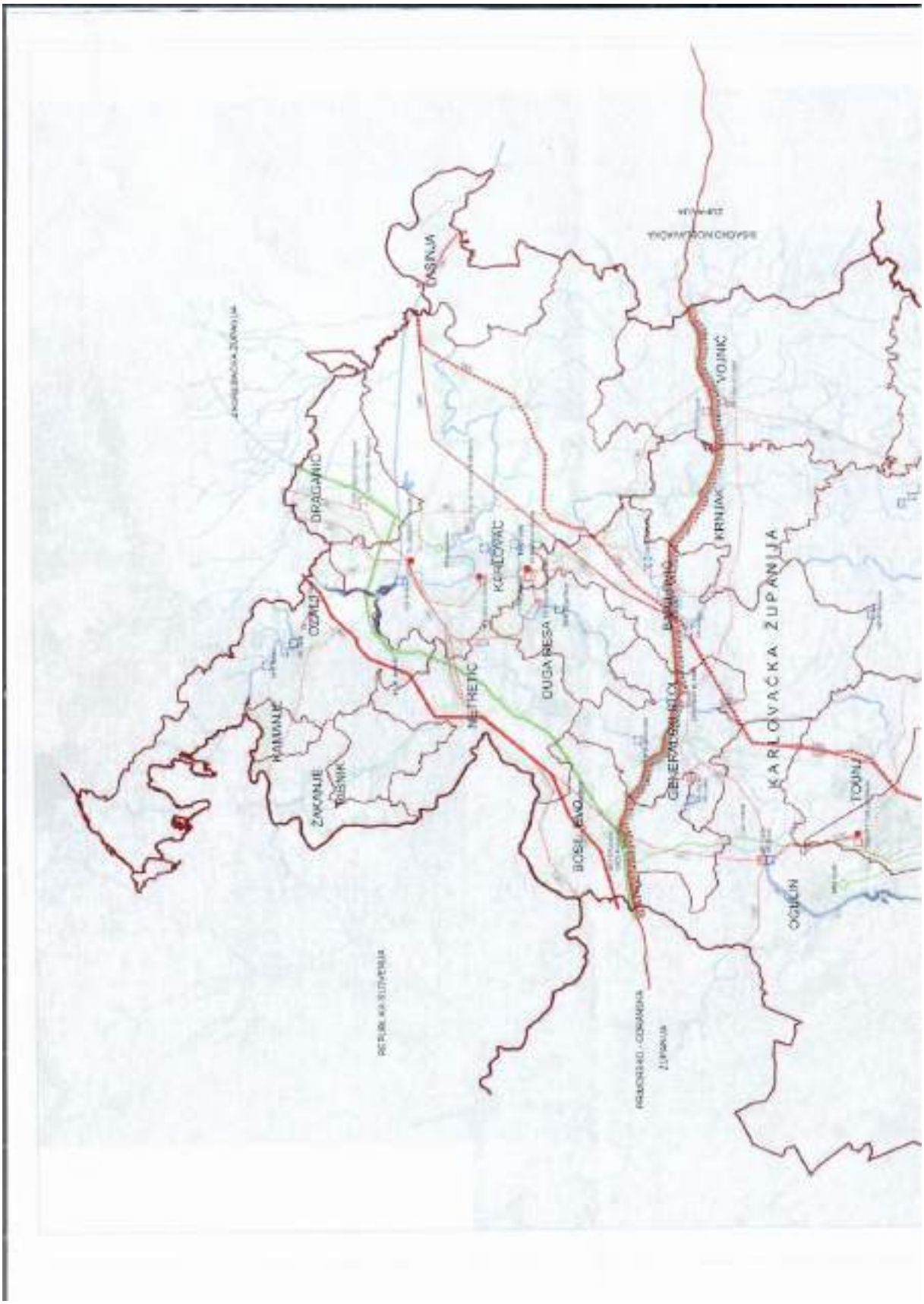
TASINJA
DRAGANIĆ
KARLOVAC
VOJNIĆ
KRNJAK
KARLOVAČKA ŽUPANIJA
DUGA RESA
NETRETIĆ
KAMANJE
ŽAKANJE
TOŠNIK
TOUNJ
OGULIN

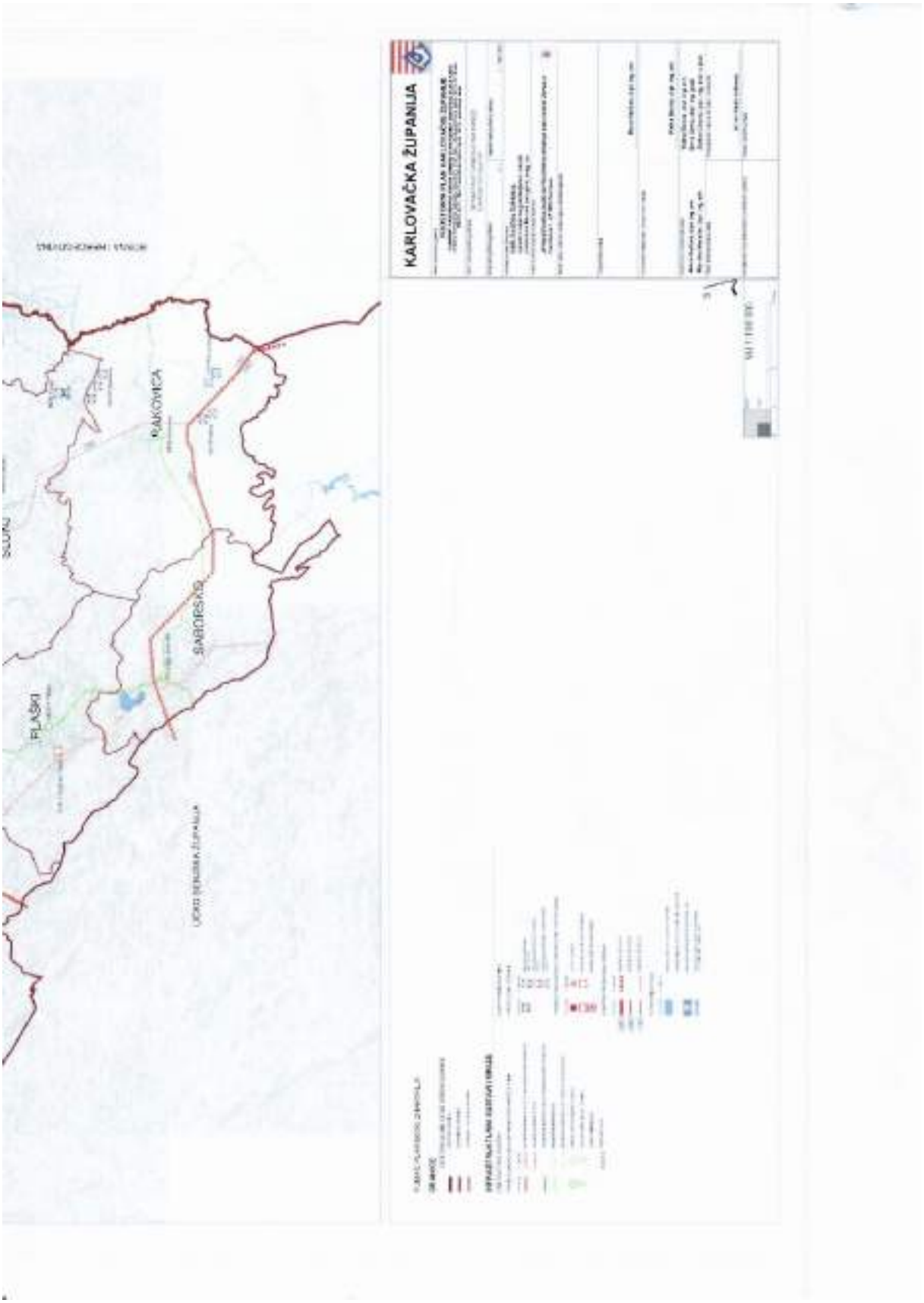
KARLOVAČKA ŽUPANIJA
KARLOVAC
SAMOBOR
PLAŠKI

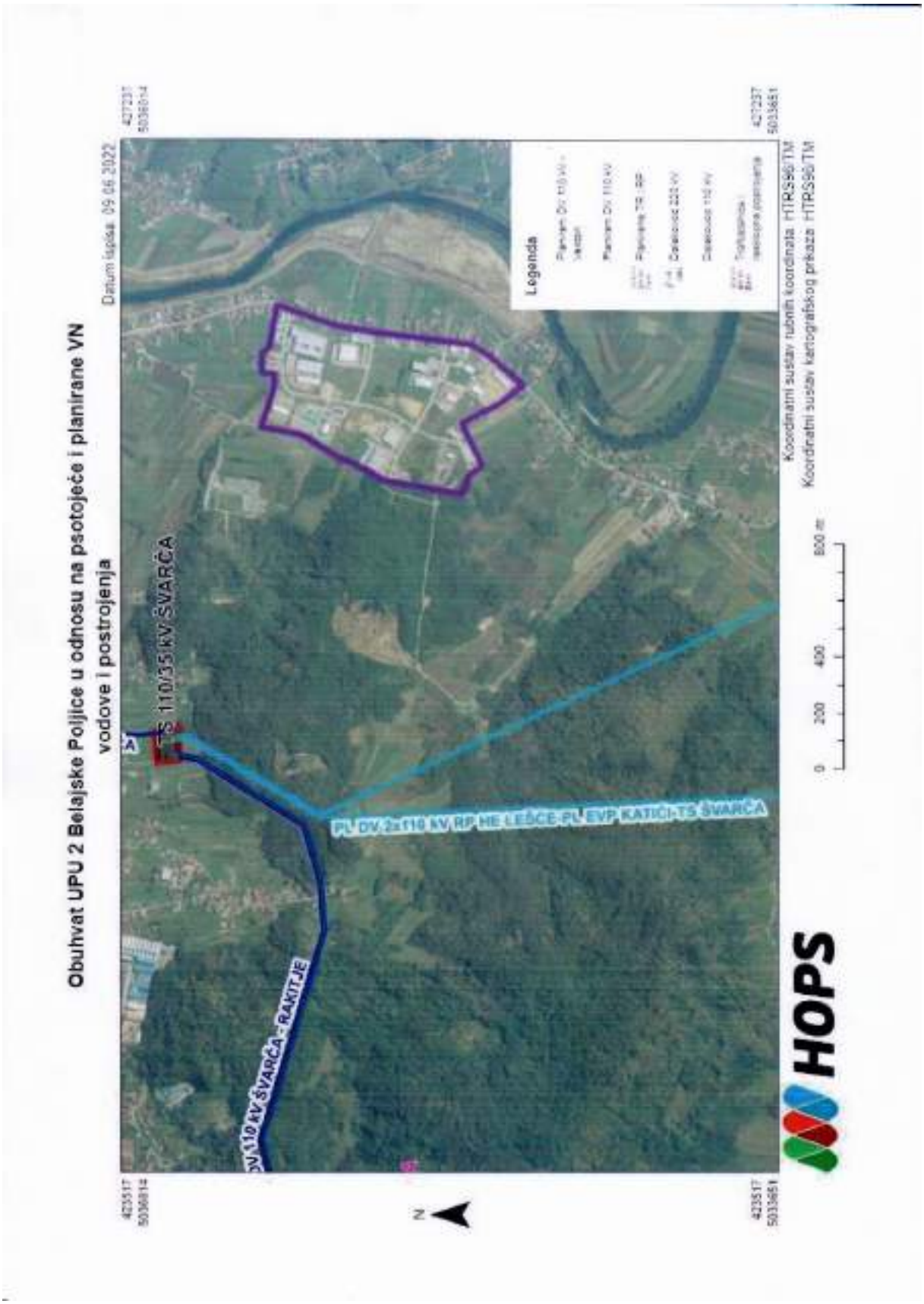
Obuhvat UPU 2 Belajske Poljice u odnosu na psotojeće i planirane VN vodove i postrojenja
Datum izrade: 09.06.2022.
Legenda
TS 110/35 kV ŠVARČA
PL DV 2x110 kV RP HE LEĆICE-PL EVP KATIĆI-TS ŠVARČA
DV 110 kV ŠVARČA - RAKITJE
Koordinatni sustav ruban koordinata HTRS96/TM
Koordinatni sustav kartografskog prikaza HTRS96/TM
0 200 400 800 m
N
HOPS

HŽ INFRASTRUKTURA
10000 Zagreb, Mihanovićeva 12

SEKTOR ZA RAZVOJ, PRIPREMU I PROVEDBU INVESTICIJA I EU FONDOVA

tel: +385 (0)1 453 4542
fax: +385 (0)1 378 3396
e-mail: marin.prebezic@hzinfra.hr
naš broj i znak: 8738 /22, 1.3.1. /M.P.
vaš broj i znak: KLASA: 350-02/22-01/36
URBROJ: 2133-06-02/01-22-3
datum: 25. listopada 2022.

REPUBLIKA HRVATSKA
KARLOVAČKA ŽUPANIJA
OPĆINA BARILOVIĆ
OPĆINSKI NAČELNIK

Barilović 91
47252 Barilović

Predmet: Javna rasprava o Prijedlogu I. izmjena i dopuna Urbanističkog plana uređenja „UPU 2 – Belajske Poljice" i s tim povezanih VI. izmjena i dopuna Prostornog plana uređenja Općine Barilović
– mišljenje – dostavlja se

Poštovani,

Temeljem dopisa Općine Barilović (KLASA: 350-02/22-01/36, URBROJ: 2133-06-02/01-22-3) zaprimljenog 24.10.2022. godine, a u vezi javne rasprave o Prijedlogu I. izmjena i dopuna Urbanističkog plana uređenja „UPU 2 – Belajske Poljice" i s tim povezanih VI. izmjena i dopuna Prostornog plana uređenja Općine Barilović sa stajališta HŽ Infrastrukture d.o.o. dostavljamo Vam sljedeće:

HŽ Infrastruktura d.o.o. sudjelovala je u izradi Nacrta Prijedloga VI. izmjena i dopuna Prostornog plana Karlovačke županije sa dostavom podataka o postojećoj željezničkoj infrastrukturi, kao i sa prijedlozima i zahtjevima za unos trasa planirane željezničke infrastrukture prema trenutnoj provedbi izrade studijske dokumentacije za dva važna projekta na području Karlovačke županije:

1. Izrada studijske dokumentacije za modernizaciju željezničke pruge M202 Zagreb GK - Rijeka, na dionici Karlovac – Oštarije i
2. Izrada studijske dokumentacije za modernizaciju željezničke pruge M202 Zagreb GK – Rijeka, dionica Oštarije – Škrljevo

Planirani zahvat modernizacije željezničke pruge M202 Zagreb GK - Rijeka, na dionici Karlovac – Oštarije prolazi područjem Općine Barilović a budući da je isti od međunarodnog značaja na Mediteranskom koridoru sufinanciran je iz Kohezijskog fonda putem Operativnog programa Konkurentnost i kohezija 2014. – 2020.

Studijska dokumentacija prema Projektu modernizacije željezničke pruge M202 Zagreb GK - Rijeka, na dionici Karlovac – Oštarije predstavlja razvojne planove HŽ Infrastrukture d.o.o. na području Općine Barilović te Vam je za potrebe izrade I. izmjena i dopuna Urbanističkog plana uređenja „UPU 2 – Belajske Poljice" i s tim povezanih VI. izmjena i dopuna Prostornog plana uređenja Općine Barilović dostavljen .dwg format trase prema studijskoj dokumentaciji za prije navedeni projekt.

HŽ INFRASTRUKTURA d.o.o. ZAGREB, Mihanovićeva 12, TRGOVAČKI SUD U ZAGREBU, MBS: 080500485, OIB: 33981019995
Naziv i sjedište banke: Privredna banka Zagreb d.d., Zagreb, Radnička cesta 50, BROJ RAČUNA: HR9423400091110252834
TEMELJNI KAPITAL: 224.188.000,00 kuna
PREDSJEDNIK UPRAVE: Ivan Krsić, dipl. ing. građ.
ČLANOVI UPRAVE: mr. sc. Darko Barišić, dipl. ing.; Marijan Čuljak, dipl. ing.; mr. sc. Damir Lončarić, dipl. ing. elektr.; Subhi Tawfiq, mag. ing. traff.

HŽ Infrastruktura d.o.o. je temeljem Odluke o izradi V. izmjena i dopuna Prostornog plana uređenja Općine Barilović (KLASA: 350-02/21-01/11; URBROJ: 2133/06-21-01/01, od 05.02.2021. godine) dopisom broj 4758 /22, 1.3.1. /MP od 20.05.2022. godine dostavila zahtjeve koje je potrebno usvojiti prilikom izrade V. izmjena i dopuna Prostornog plana uređenja Općine Barilović.

Nakon izvršenog pregleda Prijedloga I. izmjena i dopuna Urbanističkog plana uređenja „UPU 2 – Belajske Poljice" i s tim povezanih VI. izmjena i dopuna Prostornog plana uređenja Općine Barilović objavljenog na mrežnim stranicama Općine Barilović (https://opcina-barilovic.hr/2022-3/) niže dajemo primjedbe na isti:

- Pod točkom 1.4. ZAHTJEVI ZA IZRADU IiD UPU-a 2 navodi se „Uvidom u priloženi DWG format trase željezničke pruge vidljivo je da ista ne zahvaća obuhvat UPU-a 2, te u skladu s navedenim neće biti mijenjan kartografski prikaz 2.1 UPU-a 2 tj. njime utvrđen koridor željezničke pruge.", nadalje, pod točkom 3.1. ELEMENTI IZMJENA I DOPUNA - KARTOGRAFSKI PRIKAZI navedeno je „Obuhvat izmjena i dopuna kartografskih prikaza je cijeli obuhvat UPU-a 2, te stoga one nisu dodatno označavane na pojedinim kartografskim prikazima." – našim zahtjevom dostavljen je dwg format trase planirane željezničke pruge. Iako se prema navodima Izrađivača IiD UPU-a 2 trasa planirane željezničke pruge ne nalazi unutar obuhvata UPU-a 2, koridor koji je potrebno štiti nalazi se unutar obuhvata UPU-a 2 stoga smo mišljenja da je u kartografskom prikazu potrebno izvršiti izmjene ukoliko dolazi do odstupanja koridora prema dostavljenoj trasi od onoga prema trenutno važećem UPU 2 (u Članku 33. Odredbi za provedbu navedeno je da postoji razlika u trasi planirane željezničke pruge. HŽ Infrastruktura d.o.o. dostavila je zahtjeve i za V. izmjena i dopuna Prostornog plana uređenja Općine Barilović)

- Članak 27. Odredbi za provedbu – u slučaju rekonstrukcije sabirne ulice SU-3 (uključujući vodoopskrbu, javnu rasvjetu i kolektor) koja se dijelom nalazi unutar koridora planirane željezničke pruge potrebno je zatražiti uvjete i suglasnost HŽ Infrastrukutre d.o.o. – dodati u tekst

- Članak 33. Odredbi za provedbu – navodi se „Trasa transeuropske željeznice utvrđena je na temelju podataka dobivenih od "HŽ infrastrukture" iz Zagreba, te se razlikuje od trase transeuropske željeznice utvrđene PPUO Barilović." – izvršiti usklađenje prema dostavljenoj trasi u dwg. formatu dostavljenom uz zahtjev HŽ Infrastrukture d.o.o. (HŽ Infrastruktura d.o.o. sudjelovala je u izradi Nacrta Prijedloga VI. izmjena i dopuna Prostornog plana Karlovačke županije, HŽ Infrastruktura d.o.o. dostavila je zahtjeve i za V. izmjena i dopuna Prostornog plana uređenja Općine Barilović)

- Grafički dio - I. IiD UPU 2_prijedlog plana_KARTA 4 (https://opcina-barilovic.hr/wp-content/uploads/2022/10/I.-IiD-UPU-2_prijedlog-plana_KARTA-4.pdf) - zapadno od obuhvata Plana nalazi se koridor (širine 200 m) planirane željezničke pruge a koji djelomično prolazi obuhvatom Plana – na karti 4 potrebno je brisati dio označen za novu gradnju i sanaciju građevina i dijelova naselja a koji se nalaze unutar koridora planirane željezničke pruge
  Pojašnjenje: sukladno Uredbi o određivanju građevina, drugih zahvata u prostoru i površina državnog i područnog (regionalnog) značaja (NN 37/14, 154/14, 30/21) građevina je državnog značaja te je za isti prostorno-planskom dokumentacijom potrebno osigurati propisani koridor).
  U slučaju eventualne promjena stanja građevine (uklanjanje, zamjena, rekonstrukcija, obnova) za građevinu koja se dijelom nalazi unutar koridora planirane željezničke pruge (u vlasništvu MEDUZA d.o.o.) potrebno je zatražiti uvjete i suglasnost HŽ Infrastrukutre d.o.o.

- Prije navedene primjedbe na Prijedlog I. izmjena i dopuna Urbanističkog plana uređenja „UPU 2 – Belajske Poljice" primijeniti i na VI. izmjene i dopune Prostornog plana uređenja Općine Barilović

list 2/3

Molimo da uvažite prethodno navedene primjedbe HŽ Infrastrukture d.o.o. na Prijedlog I. izmjena i dopuna Urbanističkog plana uređenja „UPU 2 – Belajske Poljice" i s tim povezanih VI. izmjena i dopuna Prostornog plana uređenja Općine Barilović.

S poštovanjem,

Voditelj projekta „Izrada studijske dokumentacije za modernizaciju željezničke pruge M202 Zagreb GK – Rijeka, dionica Karlovac - Oštarije"

Marin Prejac, mag.ing.traff.

Direktor Sektora za razvoj, pripremu i provedbu investicija i EU fondova

Mirko Franović, dipl. ing. građ.

HŽ INFRASTRUKTURA

list 3/3